Définition

Terrain de forme ovale, rectiligne ou sinueuse, aménagé pour y disputer des courses.

Règle d'interprétation

Localisée dans un hippodrome, un autodrome, un complexe sportif, un terrain de jeu.
Se présente sous différentes formes : ovale, irrégulière, rectiligne

Particularité de saisie

Saisir avec les seules primitives de type 3-Ligne et 16-Arc.

Saisie

Défini ☑ Indéfini ☐ Virtuel ☐

Hiérarchie: 640

Discret ☑ Courbe (convertie) ☑

Continu ☐ Arc de cercle (conv.) ☑

Flèche: 1

Dimension minimale

	Point	Ligne	Surface
Superficie			
Largeur			
Longueur		100	
Hauteur			

Symbolique

Indicatif	Niveau	Poids	Style	Couleur
05210003001	41	3	0	235

Mise en page

	Syntaxe	Fonte	Orientation	Position	Distance
Toponyme					
Annotation	Cb	11	x	2 1 3	30
Objet ponctuel					

Réseau

- Hydrographique ☐
- Routier ☐
- Ferroviaire ☐
- Énergétique ☐

Hypsométrie

- Élévation ☐
- Surface d'exclusion ☐
- Ligne de rupture ☐

Source complémentaire

- HQ ☐
- MRN ☐
- SCQ ☐
- MTQ ☐
- CTOP ☐

Corps

	fixe	variable
Toponyme		
Annotation	28	Piste(s)

Notes de l'usager
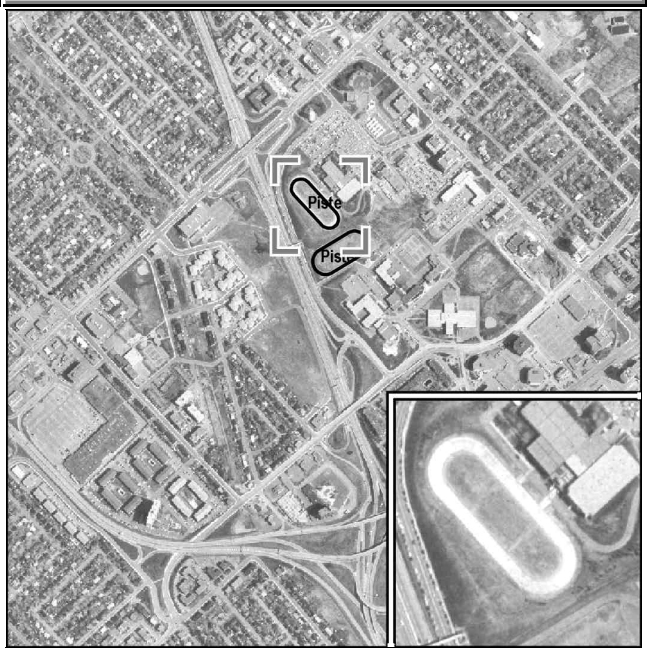
Diagramme de représentation