

RIVIÈRE MISTANIPISIPOU

12M15-200-0202

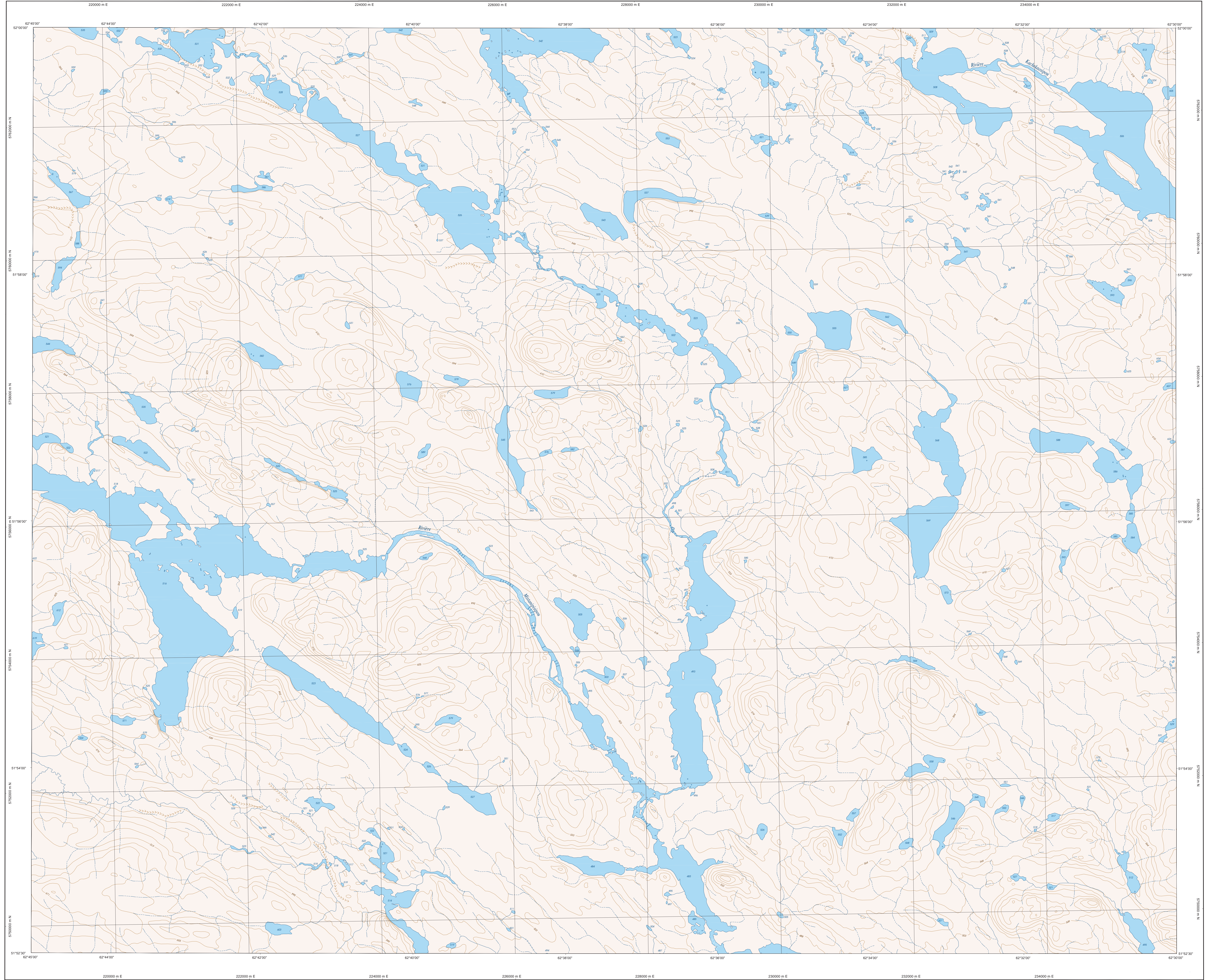

12M15-200-0202

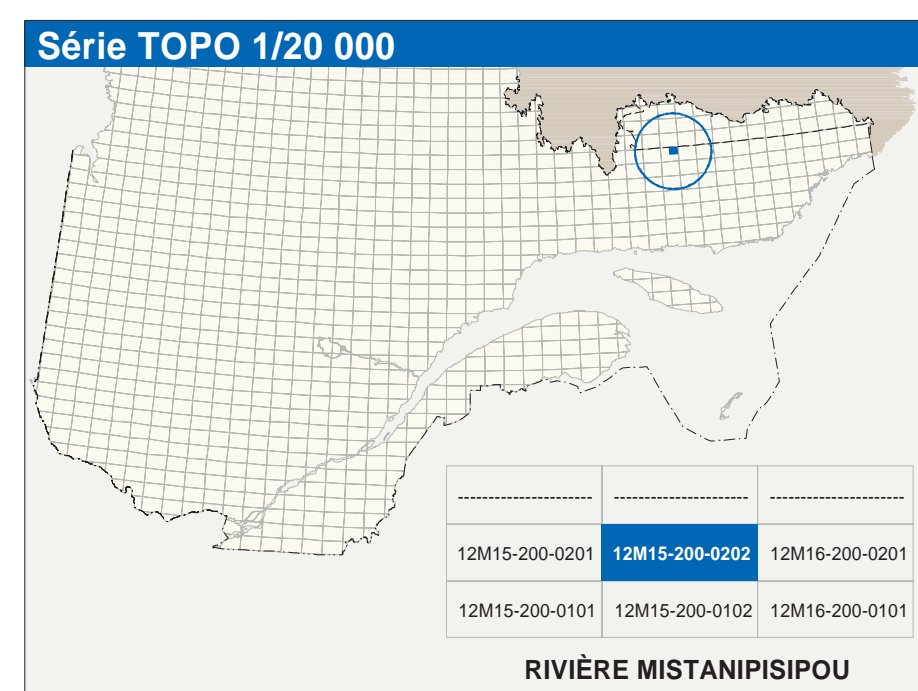

| Hydrographie | |
|--------------|--|
| | Cours d'eau, cours d'eau intermittent |
| | Lac, mare, réservoir hydroélectrique |
| | Plaine inondée, milieu humide |
| | Chenal, rapide, bœuf |
| | Quai, casé, écluse |
| | Briser-lames, estacade |
| | Canal, écluse |
| | Barrage, barrage hydroélectrique, barrage de castor |
| | Condale forcé, glissade, buse |
| | Courbe de niveau, marnage, intermédiaire, point coté |
| | Esker, décollement, dépôt localité |

| Modèles | |
|---------|------------------|
| | Méau, bœuf, vœuf |
| | Paroi, haie |

| Infrastructure de transport | |
|-----------------------------|--|
| | Réseau routier (classification MTQ) |
| | Autobus |
| | Route nationale, route régionale, route collective |
| | route locale, route d'accès aux ressources: zébrée, non zébrée |
| | Réseau routier (classification MRN) |
| | Rue, chemin composable, pavé, non pavé |
| | Voie de communication, en construction, abandonnée |
| | Chemin non composable |
| | Autres |
| | Pont, pont couvert, pont d'écluse |
| | Passerelle, tunnel |
| | Mur de soutènement, écran anti-éboulement |
| | Talus de remblai, talus de déblai |
| | Voie ferrée, hydrobus, aéroport |
| | Piste d'atterrissage, pavée, non pavée |
| | Ligne de transport, pylône, zone de distribution d'électricité |
| | Popélic; tour, tour de télécommunication |

| Habitation, équipement, exploitation | |
|--------------------------------------|---|
| | Bâtiment, en construction, en ruines, maison mobile, niche |
| | Site, site |
| | Parc de stationnement, cimetière |
| | Terrain de jeu, piscine publique |
| | Centre de ski, centre récréatif |
| | Piste, terrain de golf, jardin zoologique |
| | Terrain de camping, club-panc, base militaire |
| | Cour de véhicules hors d'usage, cour d'embarquement de matériaux |
| | Conroyeur, brûleur à bois, réservoir de surface |
| | Équipement, eau, et traitement sanitaire |
| | Banc d'embarquement, carrière |
| | Mine à ciel ouvert, aires, fosse |
| | Zone non cartographiée |
| | Frontières |
| | Frontière internationale |
| | Frontière interprovinciale ou interterritoriale |
| | Frontière Québec - Terre Neuve et Labrador (cette frontière n'est pas définitive) |

| Métadonnées | |
|--|--|
| Surfaces de référence géodésique : | États-Unis GRS80 |
| Projections cartographiques : | NAD83, compatible avec le système mondial WGS84 |
| Origine des altitudes : | Méridien transverse modifié (MTM), zone de 3° système de coordonnées planes du Québec (SCUQP), fuseau 4 C-0202 (niveau moyen des mers) |
| Équidistance des courbes de niveau : | 15 mètres |
| Déclinaison magnétique au centre de la feuille en 2003 : | 23°16' ouest |
| Variation annuelle : | 11,3 vers l'est |
| Coordonnées géographiques au centre de la feuille : | 51°56'51" nord 62°37'33" ouest |
| Longitude d'origine (méridien central) : | 61°30' ouest |
| Latitude d'origine (équateur) : | 0,0° |
| Échelle au 1/20 000 : | 200 000 : 0 mètres |
| Facteur d'échelle : | 0,9999 |

| Sources | |
|---|--|
| Classification du réseau routier supérieur : | Ministère des transports |
| Critères d'évaluation des réservoirs hydroélectriques : | Hydro-Québec |
| Déclinaison magnétique : | Commission géologique du Canada |
| Courbes de niveau : | Ministère des Ressources naturelles du Canada |
| Nomenclature géographique : | Commission de toponymie du Québec |
| Photographies aériennes à l'échelle de 1:40 000 : | Ministère des Ressources naturelles et de la Faune |

| Données | | Date |
|---|--|------|
| Classification du réseau routier supérieur : | Ministère des transports | nd |
| Critères d'évaluation des réservoirs hydroélectriques : | Hydro-Québec | 1990 |
| Déclinaison magnétique : | Commission géologique du Canada | 2003 |
| Courbes de niveau : | Ministère des Ressources naturelles du Canada | 1991 |
| Nomenclature géographique : | Commission de toponymie du Québec | nd |
| Photographies aériennes à l'échelle de 1:40 000 : | Ministère des Ressources naturelles et de la Faune | 1997 |

Crédits
Réalisation : Direction générale de l'information géographique
© Gouvernement du Québec, 3^e trimestre 2003
Droit légal : Bibliothèque nationale du Québec