# Lac Morigeau

21L16-200-0201

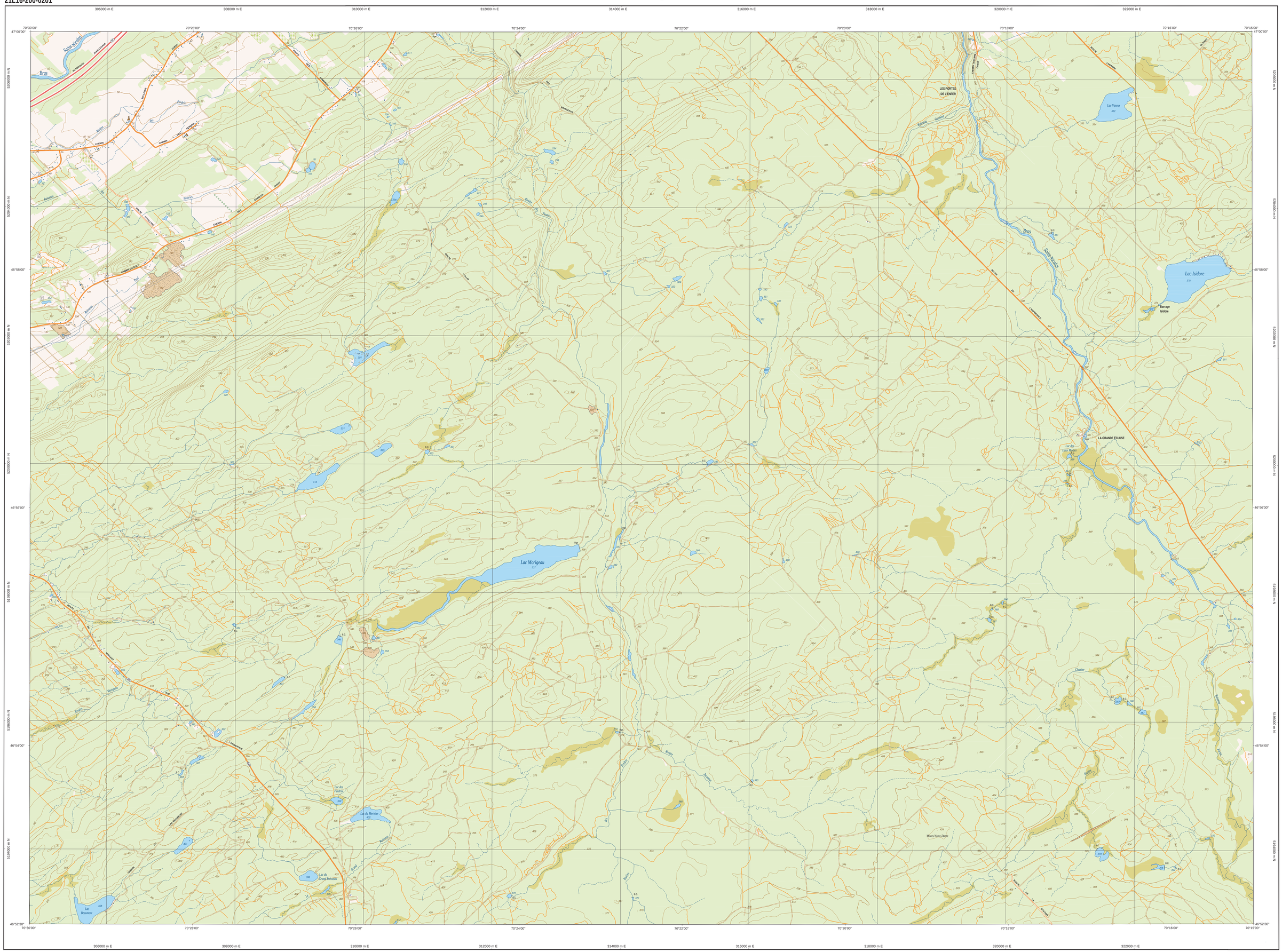
306000 m E
308000 m E
310000 m E
312000 m E
314000 m E
316000 m E
318000 m E
320000 m E
322000 m E
70°30'00"
70°28'00"
70°26'00"
70°24'00"
70°22'00"
70°20'00"
70°18'00"
70°16'00"
70°15'00"
47°00'00"
46°58'00"
46°56'00"
46°54'00"
46°52'30"
5206000 m N
5204000 m N
5202000 m N
5200000 m N
5198000 m N
5196000 m N
5194000 m N
5206000 m N
5204000 m N
5202000 m N
5200000 m N
5198000 m N
5196000 m N
5194000 m N
Lac Morigeau
Lac Vaveux
Lac Isidore
Barrage Isidore
LES PORTES DE L'ENFER
LA GRANDE ÉCLUSE
Lac des Eaux Mortes
Lac des Perdrix
Lac du Mercier
Lac du Grand Bertrand
Lac Beaumont
Monts Notre-Dame
Bras Saint-Nicolas
Saint-Nicolas
Bras
Morigeau
Cloutier
Beaumont
Bergeron
Bouffard
Bouffard
Bouffard