

MONT VEYRIER

22N09-200-0102

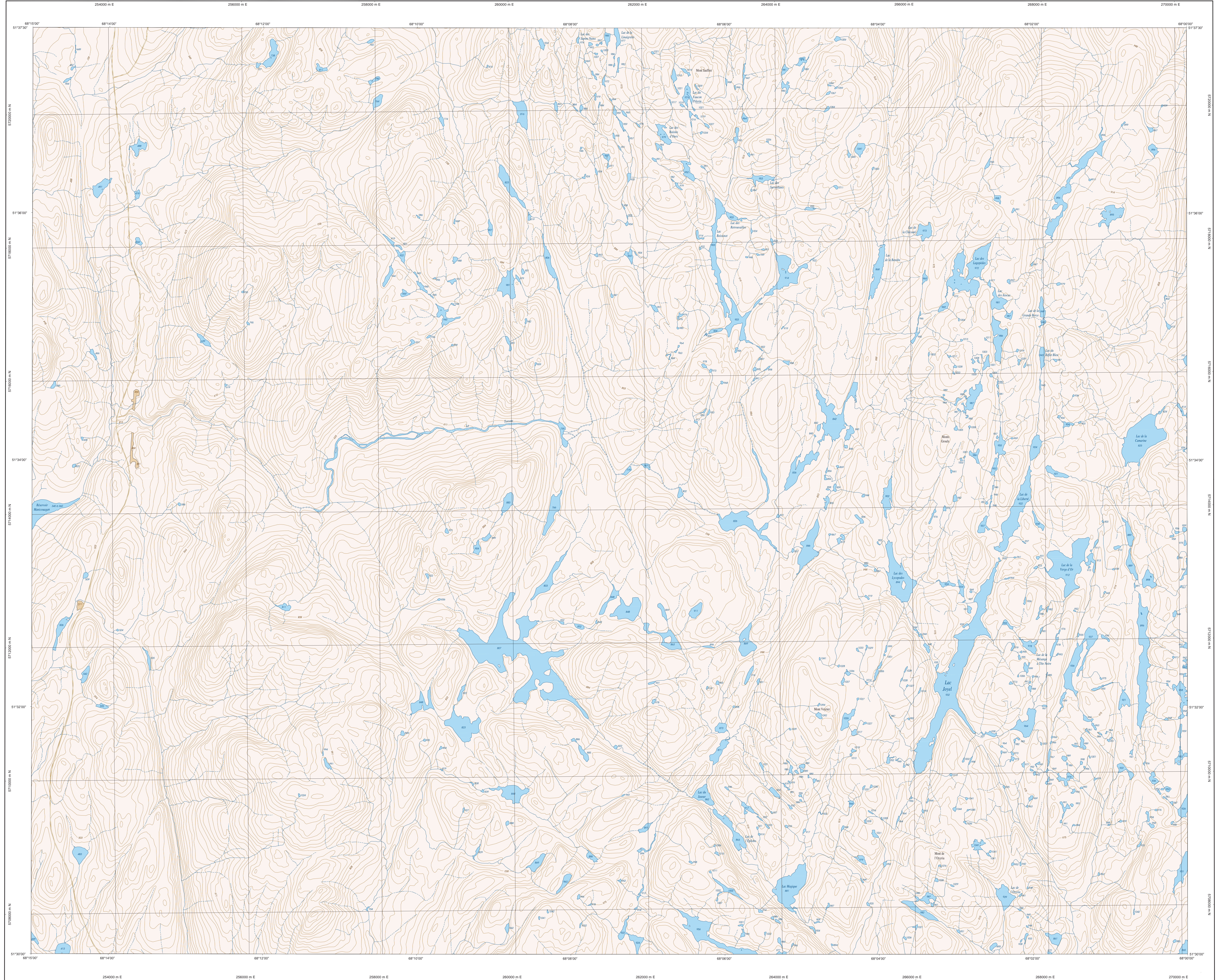

22N09-200-0102

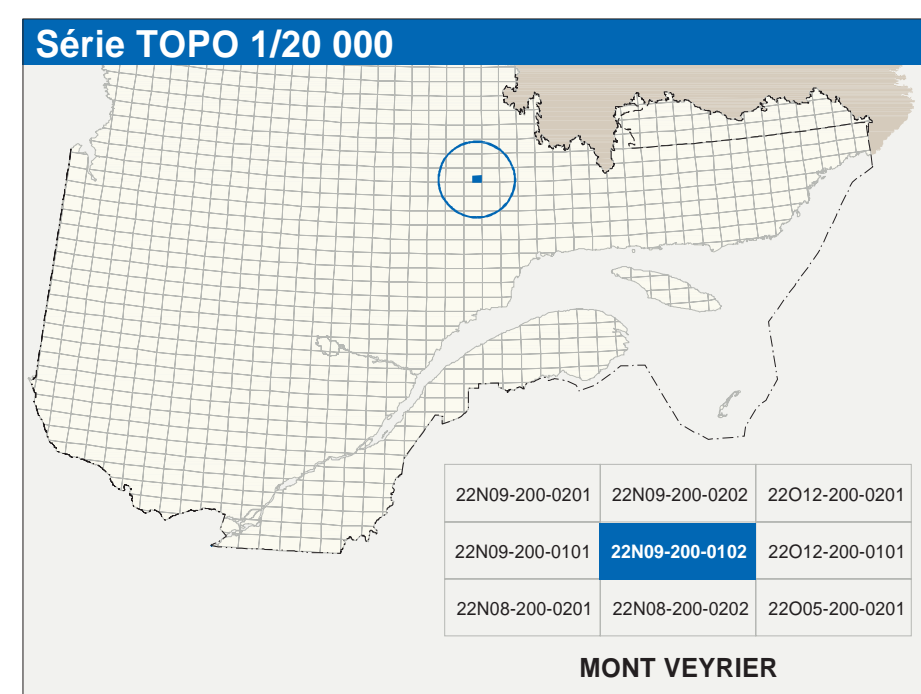

| Hydrographie | |
|--------------|-------------------------------------------------------|
| | Cours d'eau; cours d'eau intermittent |
| | Lac; mare; réservoir hydroélectrique |
| | Plaine inondée; milieu humide |
| | Chêne; ripido; écoule |
| | Quai; case à bois |
| | Digue; port de passage; traversé; phare |
| | Brise-lames; estacade |
| | Canal; écluse |
| | Barrage; barrage hydroélectrique; barrage de castor |
| | Conduite forcée; glissoire; buse |
| Modèles | |
| | Courbe de niveau; marnasse; intermédiaire; point coté |
| | Esquisse; décrochement; dépôt fluviatile |
| Végétation | |
| | Milieu boisé; vergers |
| | Perrée; haie |

| Infrastructure de transport | |
|-------------------------------------|------------------------------------------------------------------------------------------------------------------|
| Réseau routier (classification MTD) | |
| | Autoroute |
| | Route nationale; route régionale; route collective; route locale; route d'accès aux ressources; pavée; non pavée |
| Réseau routier (classification MRN) | |
| | Rue; chemin carrossable; pavé; non pavé |
| | Vie de communication; en construction; abandonnée |
| | Chemin non carrossable |
| Autres | |
| | Port; pont couvert; pont d'épave |
| | Perrée; borne |
| | Mur de soutènement; écran anti-bruit |
| | Talus de remblai; talus de déblai |
| | Vie ferée; hydrobase; aéroport |
| | Piste d'atterrissage; pavée; non pavée |
| | Ligne de transport; pylône; poteau de distribution d'électricité |
| | Pipé; tuyau; tour de télécommunication |

| Habitation, équipement, exploitation | |
|--------------------------------------|--------------------------------------------------------------------------------|
| | Bâtiment; en construction; en ruine; maison mobile; tache |
| | Site; silo |
| | Parc de stationnement; cimetière |
| | Cours de jeu; piscine publique |
| | Piste; terrain de golf; arène sportive |
| | Terrain de camping; site; parc; base militaire |
| | Cour de véhicules hors d'usage; cour d'entreposage de matériaux |
| | Convoyeur; brûleur à bois; réservoir de surface |
| | Etang; d'épuration; lieu d'atterrissage sanitaire |
| | Banc; d'empilage; corral |
| | Mine à ciel ouvert; amas; halle |
| | Zone non cartographiée |
| Frontières | |
| | Frontière internationale |
| | Frontière municipale ou intermunicipale |
| | Frontière Québec - Terre-Neuve-et-Labrador (cette frontière n'est pas définie) |

| Métadonnées | |
|---------------------------------------------------------|----------------------------------------------------------------------------------------------------------|
| Surface de référence géodésique: | Ellipsoïde GR50 |
| Système de référence géodésique: | NAD83, compatible avec le système mondial WGS84 |
| Projection cartographique: | Mercator transverse modifiée (MTM), zone de 2° système de coordonnées étroit du Québec (SCARQ), fuseau 6 |
| Origine des altitudes: | CS2020 (niveau moyen des mers) |
| Équidistance des courbes de niveau: | 15 mètres |
| Déclinaison magnétique au centre de la feuille au 2023: | 21°34' ouest |
| Variation annuelle: | 0,3' vers l'est |
| Coordonnées géographiques au centre de la feuille: | 51°32' 45" nord 68°07' 30" ouest |
| Latitude d'origine (équateur): | 0,0° |
| Longitude d'origine (méridien central): | 67°30' ouest |
| Coordonnées X, Y d'origine: | 284 400, 0 mètres |
| Facteur d'échelle: | 0,9999 |

| Sources | | |
|----------------------------------------------------------------|----------------------------------------------------|------|
| Données | Organisme | Date |
| Classification du réseau routier supérieur | Ministère des transports | n.d. |
| Cote d'exploitation des réservoirs hydroélectriques | Hydro-Québec | 1990 |
| Déclinaison magnétique | Commission géologique du Canada | 2003 |
| Courbes de niveau | Ministère des Ressources naturelles du Canada | 1975 |
| Nomenclature géographique | Commission de toponymie du Québec | n.d. |
| Photographies aériennes à l'échelle de 1:60 000 | Ministère des Ressources naturelles et de la Faune | 1997 |
| Crédits | | |
| Réalisation : Direction générale de l'information géographique | | |
| © Gouvernement du Québec 3 ^e trimestre 2023 | | |
| Dépôt légal - Bibliothèque nationale du Québec | | |