Saint-Narcisse

31I09-200-0101

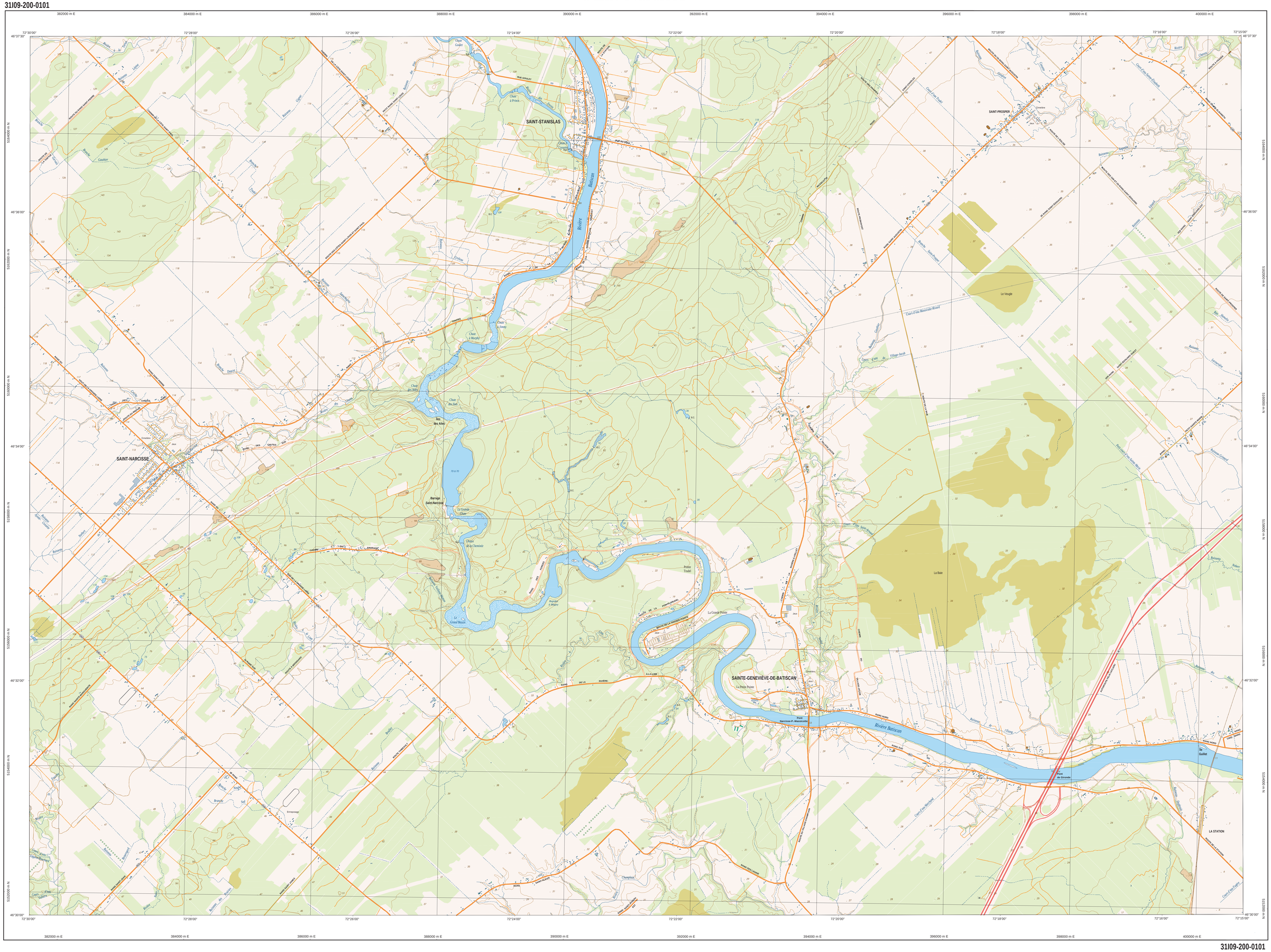

31I09-200-0101

Série TOPO 1/20 000

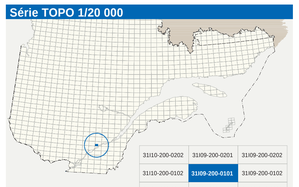

31I10-200-0202	31I09-200-0201	31I09-200-0202
31I10-200-0102	31I09-200-0101	31I09-200-0102
31I07-200-0202	31I08-200-0201	31I08-200-0202

Saint-Narcisse

Hydrographie

Cours d'eau; cours d'eau intermittent

Lac, mare; réservoir hydroélectrique

Plaine inondée; milieu humide

Chute, rapide; écueil

Gué; cale sèche

Quai; port de plaisance, traverse, phare

Brise-lames; estacade

Canal; écluse

Barrage, barrage hydroélectrique; barrage de castor

Conduite forcée, glissoire; buse

Modelé

Courbe de niveau maîtresse; intermédiaire; point coté

Esker, décrochement; dépôt fluviatile

Végétation

Milieu boisé; verger

Percée; haie

Voies de communication

Réseau routier supérieur

Autoroute

Route nationale, route régionale, route collectrice, route locale, route d'accès aux ressources : pavée; non pavée

Autres classifications

Rue, chemin carrossable : pavé; non pavé

Voie de communication : en construction; abandonnée

Chemin non carrossable

Infrastructures de transport

Pont, pont couvert; pont d'étagement

Passerelle; tunnel

Mur de soutènement; écran antibruit

Talus de remblai; talus de déblai

Voie ferrée; hydrobase, aéroport

Piste d'atterrissage : pavée; non pavée

Ligne de transport, pylône, poste de distribution d'électricité

Pipeline; tour, tour de télécommunication

Bâtiments et aires désignées

Bâtiment, en construction, en ruines; maison mobile, flèche

Serre; silo

Parc de stationnement; cimetière

Terrain de jeu; piscine publique

Centre de ski alpin; remontée mécanique

Piste, terrain de golf; jardin zoologique

Terrain de camping, cimé-parc; base militaire

Cour de véhicules hors d'usage; cour d'entreposage de matériaux

Convoyeur, brûleur à bois; réservoir de surface

Étang d'épuration; lieu d'enfouissement sanitaire

Banc d'emprunt; carrière

Mine à ciel ouvert; amas, halde

Zone non cartographiée

Frontières

Frontière internationale

Frontière interprovinciale ou interétatique

Frontière Québec – Terre-Neuve-et-Labrador (cette frontière n'est pas définitive)

Métadonnées

Surface de référence géodésique	Ellipsoïde GRS 80
Système de référence géodésique	NAD 83 compatible avec le système mondial WGS 84
Projection cartographique	Mercator transverse modifiée (MTM), zone de 3°, Système de coordonnées planes du Québec (SCOPQ), fuseau 8
Origine des altitudes	CGVD 28 (Niveau moyen des mers)
Équidistance des courbes de niveau	10 mètres
Déclinaison magnétique au centre de la feuille en 2003	16°42' ouest
Variation annuelle	3,5' vers l'est
Coordonnées géographiques au centre de la feuille	46°33'45" nord et 72°22'30" ouest
Longitude d'origine (méridien central)	73°30' ouest
Latitude d'origine (équateur)	0°
Coordonnée d'origine	X : 304 800; Y : 0 mètres
Facteur d'échelle	0,9999

(1 cm sur la carte équivaut à 20 000 cm sur le terrain, soit 200 mètres)

0 — 1,0 — 1,5 — 2 km

1/20 000

Sources

Données	Organisme	Année
Classification du réseau routier supérieur	Ministère des Transports du Québec	nd
Cote d'exploitation des réservoirs hydroélectriques	Hydro-Québec	1990
Déclinaison magnétique	Commission géologique du Canada	2003
Nomenclature géographique	Commission de toponymie du Québec	nd
Courbes de niveau	Ministère des Ressources naturelles et de la Faune	1998
Photographies aériennes à l'échelle de 1/40 000	Ministère des Ressources naturelles et de la Faune	1998

Crédits

Réalisation : Direction générale de l'information géographique
Ministère des Ressources naturelles et de la Faune
Note : Le présent document n'a aucune portée légale.

© Gouvernement du Québec

Dépôt légal - Bibliothèque nationale du Québec, 3e trimestre 2003

Ressources naturelles et Faune
Québec