

**RÉPERTOIRE DES
BÉNÉFICIAIRES DE CAAF**
(Version du 31 décembre 2002)

- 1- Signification des abréviations
- 2- Bulletin des droits forestiers consentis, 31 décembre 2002
- 3- Synthèse des volumes attribués par aire commune et par essence (en mètres cubes)
- 4- Liste des attributions par bénéficiaire de CAAF et CtAF
- 5- Liste des bénéficiaires de CAAF et de CtAF par aire commune
- 6- Carte des aires communes

par Ghislain Charest
technicien forestier
(418) 627-8648 poste 4265

**Ministère des Ressources naturelles
Direction de la gestion des stocks forestiers
31 décembre 2002**

**Ministère
des Ressources
naturelles**

Québec 

1- Signification des abréviations

CAAF = Contrat d'approvisionnement et d'aménagement forestier

UA = Unité d'aménagement

m³ = Mètres cubes solides

Essences :

Auf = Autres feuillus durs que ceux énumérés

Ch = Chênes

Ép = Épinettes

Ér = Érables

Feuillus durs = Tous feuillus sauf les peupliers

Hêg = Hêtres

Mél = Mélèzes

Pib = Pin blanc

Pig = Pin gris

Pir = Pin rouge

Pru = Pruche

Sab = Sapin baumier

Sab-Ép-Pig-Mél = Sapin, Épinettes, Pin gris et Mélèzes

Til = Tilleul

Aires communes				Réserves forestières	
	Possibilité (m ³)	CAAF (m ³)	%	Réservation (m ³)	CvAF (m ³)
SEPM	29 127 769	27 452 975 ↑	94%	25 000	333 958 ↓
Autres résineux	1 328 600	835 424 ↓	63% ↓	283 000 ↓	16 697
Peupliers	3 673 344	2 624 044 ↓	71% ↓	300 400 ↓	38 941 ↓
Feuillus durs	7 756 111	4 122 938 ↓	53%	276 300 ↓	56 530 ↑
Total	41 885 824	35 035 381 ↑	84% ↑	884 700 ↓	446 126 ↓

Distribution régionale (Nb)			
	A.C.	CAAF	CvAF
Bas-Saint-Laurent (01)	15	33	0
Saguenay-Lac-Saint-Jean (02)	21	43	19 ↑
Québec (03)	10	27 ↑	2 ↑
Mauricie-Bois-Francs (04)	9	27 ↑	5
Estrie (05)	1	5	0
Montréal (06)	7	31	4
Outaouais (07)	11	20 ↓	1
Abitibi-Témiscamingue (08)	19	33	5 ↓
Côte-Nord (09)	8	12	18 ↑
Gaspésie-Îles-de-la-Madeleine (11)	13	18 ↑	5
Total	114	249 ↑	59 ↑

Points saillants	
- Société en commandite Scierie Tackipotcikan, nouveau contrat (84 000 m ³ en SEPM)	

Superficie des aires communes (ha)	
Totale	37 381 386
Forestière productive accessible	29 891 893

Évolution des droits consentis 2002 - 2003					
	2001-2002	1 ^{er} trimestre	2 ^e trimestre	3 ^e trimestre	4 ^e trimestre
Nouveau CAAF (Nb)	7	2	9	7	0
- Volume résineux (m ³)	288 262	0	2 188 650	423 300	0
- Volume feuillu (m ³)	112 422	16 300	10 500	61 800	0
Résiliation CAAF (Nb)	8	7	9	5	0
- Volume résineux (m ³)	209 669	242 100	2 127 055	334 589	0
- Volume feuillu (m ³)	97 422	152 808	37 280	62 000	0
Avenant au CAAF (Nb)	67	17	0	2	0
- Volume résineux (m ³)	-84 635	-312 700	0	0	0
- Volume feuillu (m ³)	-229 078	0	0	0	0
Revision CAAF (Nb)	97	11	78	29	0
- Volume résineux (m ³)	365 153	25 600	306 607	99 774	0
- Volume feuillu (m ³)	14 602	-114 350	114 430	-10 775	0
Nouvelle CvAF (Nb)	11	0	0	2	0
Nombre de CAAF	253	247	247	249	0
- Volume résineux (m ³)	27 901 801	27 731 712	28 099 914	28 288 399	0
- Volume feuillu (m ³)	7 119 641	6 670 307	6 757 957	6 746 982	0

Attribution par catégorie d'usines		
	CAAF	Volume (m ³)
Bardeaux	9 ↑	111 300 ↑
Déroulage	9	289 992 ↑
Lattes	1	11 950
Panneaux	7	2 724 300
Pâtes et papiers	11	1 730 940
Charbon	2	18 400
Poteaux	6	162 950
Sciage	204 ↑	29 985 549 ↑
Total	249 ↑	35 035 381 ↑

Légende	
SEPM	: Sapin, épinettes, pin gris et mélèzes.
CAAF	: Contrat d'approvisionnement et d'aménagement forestier.
CvAF	: Convention d'aménagement forestier.
A.C.	: Aire commune.
↑ ↓	: Tendance du dernier trimestre.

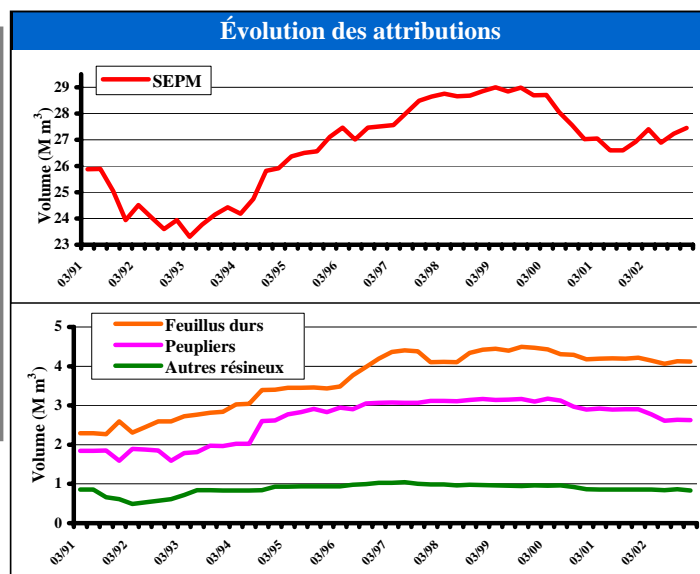

SYNTHÈSE DES VOLUMES ATTRIBUÉS PAR AIRE COMMUNE ET PAR ESSENCE (en mètres cubes)

Aire commune	Sab, Ép, Pig et Mél	Thuya	Pruche	Pib+Pir	Peupliers	Bouleau à papier	Bouleau jaune	Érables	ÉR+Boj+Bop	Feuillus durs	Autres	Sous-total f.durs	Toutes essences
011-02	6 000	400			3 000					2 100		2 100	11 500
011-04	53 300	7 000			25 700					40 300		40 300	126 300
011-05	25 000	3 000			9 600					13 500		13 500	51 100
011-06	15 200	2 100			6 500					13 900		13 900	37 700
011-21	40 300	1 800			8 300					13 900		13 900	64 300
011-27	57 200	6 500			13 400					22 620		22 620	99 720
UG- 011	197 000	20 800			66 500					106 320		106 320	390 620
012-01	21 000	5 700			3 400					4 250		4 250	34 350
012-03	31 900	800			700					5 400		5 400	38 800
012-04	105 000	2 700			4 050					18 000		18 000	129 750
012-05	14 900	50			100					2 400		2 400	17 450
012-09	13 275				3 500					2 750		2 750	19 525
012-10	40 800	2 100			2 450					8 300		8 300	53 650
012-12	7 300									700		700	8 000
012-20	158 400	5 800			7 750					28 850		28 850	200 800
012-40A	279 600	2 700			13 100					42 100		42 100	337 500
012-40B	136 800	700			2 500					2 100		2 100	142 100
UG- 012	808 975	20 550			37 550					114 850		114 850	981 925
REG- 01	1 005 975	41 350			104 050					221 170		221 170	1 372 545
021-01	70 900				16 000	100	100			17 000		17 200	104 100
021-02	120 100				22 500	100	50			20 000		20 150	162 750
023-20	657 000				34 000	200	150			51 000		51 350	742 350
023-21	383 200				25 000	350	100			22 000		22 450	430 650
UG- 021	1 231 200				97 500	750	400			110 000		111 150	1 439 850
022-01	281 500				85 200	200	50			70 000		70 250	436 950
022-02	65 000				19 700	100				7 000		7 100	91 800
022-03	19 800				8 300	30				1 500		1 530	29 630
022-04	35 000				5 000					4 000		4 000	44 000
022-05	20 100				14 300	70				3 500		3 570	37 970
UG- 022	421 400				132 500	400	50			86 000		86 450	640 350
024-01	639 700				18 000	100	50			36 000		36 150	693 850
024-02	57 300				1 500	100	50			5 500		5 650	64 450
024-03	970 100				8 500					12 000		12 000	990 600
UG- 024	1 667 100				28 000	200	100			53 500		53 800	1 748 900
025-01	63 000				15 500	50				5 500		5 550	84 050
025-02	211 500				13 000	100				20 000		20 100	244 600
025-03	2 056 000				86 800	550				86 500		87 050	2 229 850
UG- 025	2 330 500				115 300	700				112 000		112 700	2 558 500
026-04	170 500												170 500
026-05	722 000				500					1 000		1 000	723 500
026-06	96 000												96 000

SYNTHÈSE DES VOLUMES ATTRIBUÉS PAR AIRE COMMUNE ET PAR ESSENCE (en mètres cubes)

Aire commune	Sab, Ép, Pig et Mél	Thuya	Pruche	Pib+Pir	Peupliers	Bouleau à papier	Bouleau jaune	Érables	ÉR+Boj+Bop	Feuillus durs	Autres	Sous-total f.durs	Toutes essences
026-20	844 500				500					3 500		3 500	848 500
UG- 026	1 833 000				1 000					4 500		4 500	1 838 500
027-01	23 400				3 500	50				4 500		4 550	31 450
027-02	1 214 100				44 000	450				93 000		93 450	1 351 550
UG- 027	1 237 500				47 500	500				97 500		98 000	1 383 000
REG- 02	8 720 700				421 800	2 550	550			463 500		466 600	9 609 100
031-01	21 300		500						400	19 000		19 400	41 200
031-02	67 700			500	9 700				500	24 750		25 250	103 150
031-03	26 100								300	17 050		17 350	43 450
031-04	51 600								400	22 500		22 900	74 500
031-07	162 500					3 400						3 400	165 900
UG- 031	329 200		500	500	9 700	3 400			1 600	83 300		88 300	428 200
033-30	233 600				36 400	100						100	270 100
UG- 033	233 600				36 400	100						100	270 100
034-03	17 900	1 000								2 900		2 900	21 800
034-04	7 100												7 100
034-20	18 200	1 600	2 400							2 000		2 000	24 200
UG- 034	43 200	2 600	2 400							4 900		4 900	53 100
035-01	119 900	5 000		574	21 000					8 500		8 500	154 974
UG- 035	119 900	5 000		574	21 000					8 500		8 500	154 974
REG- 03	725 900	7 600	2 900	1 074	67 100	3 500			1 600	96 700		101 800	906 374
041-01	344 000	4 900		7 100	54 600	17 300	20 000			40 000	24 900	102 200	512 800
041-02	130 500	4 900		5 500	22 800	16 700	10 500			10 000	25 300	62 500	226 200
UG- 041	474 500	9 800		12 600	77 400	34 000	30 500			50 000	50 200	164 700	739 000
042-01	335 000				13 000								348 000
042-02	431 800	1 900		7 900	62 700	55 400	28 600	40 000		5 000	1 500	130 500	634 800
042-03	68 700			500	6 200	5 000	2 500					7 500	82 900
UG- 042	835 500	1 900		8 400	81 900	60 400	31 100	40 000		5 000	1 500	138 000	1 065 700
043-02	432 900			2 000	58 500	68 600	8 200	5 000			1 200	83 000	576 400
043-03	188 200			3 000	38 000	20 200	4 000	10 000			300	34 500	263 700
043-04	270 700			1 300	94 500	18 150	9 300	45 000				72 450	438 950
043-20	736 000				76 300	54 800						54 800	867 100
UG- 043	1 627 800			6 300	267 300	161 750	21 500	60 000			1 500	244 750	2 146 150
REG- 04	2 937 800	11 700		27 300	426 600	256 150	83 100	100 000		55 000	53 200	547 450	3 950 850

SYNTHÈSE DES VOLUMES ATTRIBUÉS PAR AIRE COMMUNE ET PAR ESSENCE (en mètres cubes)

Aire commune	Sab, Ép, Pig et Mél	Thuya	Pruche	Pib+Pir	Peupliers	Bouleau à papier	Bouleau jaune	Érables	Ér+Boj+Bop	Feuillus durs	Autres	Sous-total f.durs	Toutes essences
051-01	28 400	1 700			2 200	750	2 500	3 900			200	7 350	39 650
UG- 051	28 400	1 700			2 200	750	2 500	3 900			200	7 350	39 650
REG- 05	28 400	1 700			2 200	750	2 500	3 900			200	7 350	39 650
061-01	14 000		3 300	800	6 600	4 300	10 000	31 900			7 500	53 700	78 400
061-02	114 700		500	300	12 100	22 000	19 100	25 600			1 900	68 600	196 200
UG- 061	128 700		3 800	1 100	18 700	26 300	29 100	57 500			9 400	122 300	274 600
062-01	70 700	5 500		1 350	13 400	18 600	9 000	12 250			1 400	41 250	132 200
062-02	253 600	5 400		2 250	107 500	89 700	22 950	13 850			200	126 700	495 450
UG- 062	324 300	10 900		3 600	120 900	108 300	31 950	26 100			1 600	167 950	627 650
064-01	185 300	13 200		8 700	49 800	28 500	43 000	79 300			7 700	158 500	415 500
064-02	33 100	4 000	5 700	8 400	16 000	6 900	26 100	110 100			30 900	174 000	241 200
064-03	340 500	5 600	100	5 500	40 900	78 000	55 900	74 800			8 500	217 200	609 800
UG- 064	558 900	22 800	5 800	22 600	106 700	113 400	125 000	264 200			47 100	549 700	1 266 500
REG- 06	1 011 900	33 700	9 600	27 300	246 300	248 000	186 050	347 800			58 100	839 950	2 168 750
071-01	91 200	10 000		91 600	55 700	26 700	31 500	48 000			12 900	119 100	367 600
071-04	1 000	1 100		25 600	30 200	3 500	6 000	47 100	4 200		26 500	87 300	145 200
071-20	75 000	11 400		71 600	37 100	34 300	10 600	71 500	5 900		13 200	135 500	330 600
071-21	400	2 500		80 700	57 400	3 500	6 000	45 400	7 500		22 500	84 900	225 900
UG- 071	167 600	25 000		269 500	180 400	68 000	54 100	212 000	17 600		75 100	426 800	1 069 300
072-01	4 300	200	1 500	500	2 400	1 500	3 300	25 600			12 400	42 800	51 700
072-02	24 900	2 100	10 700	2 500	12 900	4 100	12 400	65 600			29 900	112 000	165 100
072-03	3 300		2 000	300	1 200	600	2 300	12 500			5 900	21 300	28 100
UG- 072	32 500	2 300	14 200	3 300	16 500	6 200	18 000	103 700			48 200	176 100	244 900
073-01	143 500			26 900	39 500	98 400	30 100	33 700			1 200	163 400	373 300
073-02	71 000	5 000		52 300	99 300	54 500	32 100	160 900			53 600	301 100	528 700
UG- 073	214 500	5 000		79 200	138 800	152 900	62 200	194 600			54 800	464 500	902 000
074-01	295 800			12 900	79 900	161 600	21 800	16 600			600	200 600	589 200
074-02	51 700			2 600	22 100	30 200	7 400	11 000			200	48 800	125 200
UG- 074	347 500			15 500	102 000	191 800	29 200	27 600			800	249 400	714 400
REG- 07	762 100	32 300	14 200	367 500	437 700	418 900	163 500	537 900	17 600		178 900	1 316 800	2 930 600
081-21	271 200		2 000	78 200	110 500	47 400	33 100	50 000			1 700	132 200	594 100
081-22	77 800		15 000	85 800	81 800	33 400	34 200	133 000			12 800	213 400	473 800
UG- 081	349 000		17 000	164 000	192 300	80 800	67 300	183 000			14 500	345 600	1 067 900

SYNTHÈSE DES VOLUMES ATTRIBUÉS PAR AIRE COMMUNE ET PAR ESSENCE (en mètres cubes)

Aire commune	Sab, Ép, Pig et Mél	Thuya	Pruche	Pib+Pir	Peupliers	Bouleau à papier	Bouleau jaune	Érables	ÉR+Boj+Bop	Feuillus durs	Autres	Sous-total f.durs	Toutes essences
082-01	34 400				21 370	11 900						11 900	67 670
082-85A	209 400	1 000		1 000	65 000	48 968	500					49 468	325 868
UG- 082	243 800	1 000		1 000	86 370	60 868	500					61 368	393 538
083-87S	752 800	12 600		26 500	89 000	83 200	12 300	4 000				99 500	980 400
UG- 083	752 800	12 600		26 500	89 000	83 200	12 300	4 000				99 500	980 400
084-03	441 000				29 000	12 400						12 400	482 400
084-04	75 900				4 000	3 200						3 200	83 100
084-20	598 700				45 000	15 400						15 400	659 100
UG- 084	1 115 600				78 000	31 000						31 000	1 224 600
082-85B	113 100				18 000	1 500						1 500	132 600
082-85C	67 500				3 800	500						500	71 800
085-20	460 000				90 574	17 000						17 000	567 574
UG- 085	640 600				112 374	19 000						19 000	771 974
086-01	193 650				45 500	2 000						2 000	241 150
086-03N	49 750												49 750
086-03S	111 150				14 500	4 300						4 300	129 950
086-10	87 200												87 200
086-20	445 000				26 500	11 000						11 000	482 500
086-21	164 000				2 000								166 000
086-22	88 900												88 900
086-23	179 700				38 800	4 000						4 000	222 500
086-24	201 700				17 900	4 000						4 000	223 600
UG- 086	1 521 050				145 200	25 300						25 300	1 691 550
083-87N	792 100				41 500								833 600
087-04	253 300				20 000								273 300
087-20	567 500				40 000								607 500
UG- 087	1 612 900				101 500								1 714 400
REG- 08	6 235 750	13 600	17 000	191 500	804 744	300 168	80 100	187 000			14 500	581 768	7 844 362
090-30	266 019					3 990						3 990	270 009
UG- 091	266 019					3 990						3 990	270 009
090-30	434 031					6 510						6 510	440 541
092-01	340 250												340 250
UG- 092	774 281					6 510						6 510	780 791
093-01	1 661 850												1 661 850
093-02	97 600												97 600
093-20	767 000												767 000

SYNTHÈSE DES VOLUMES ATTRIBUÉS PAR AIRE COMMUNE ET PAR ESSENCE (en mètres cubes)

Aire commune	Sab, Ép, Pig et Mél	Thuya	Pruche	Pib+Pir	Peupliers	Bouleau à papier	Bouleau jaune	Érables	ÉR+Boj+Bop	Feuillus durs	Autres	Sous-total f.durs	Toutes essences
UG- 093	2 526 450												2 526 450
094-02	8 500												8 500
094-20A	117 500												117 500
094-20B	822 300												822 300
094-20C	286 200												286 200
UG- 094	1 234 500												1 234 500
095-01	123 500												123 500
UG- 095	123 500												123 500
REG- 09	4 924 750					10 500						10 500	4 935 250
111-02	20 800	300			800					7 200		7 200	29 100
111-03	94 900	500			700					1 500		1 500	97 600
111-10	8 400	1 400			1 400					2 600		2 600	13 800
111-11		400			100								500
111-25	196 200	2 000			21 100					7 900		7 900	227 200
111-27	130 100	1 300			14 000					4 900		4 900	150 300
111-28	63 900	600			6 300					1 050		1 050	71 850
UG- 111	514 300	6 500			44 400					25 150		25 150	590 350
112-01	94 400	12 200			52 850								159 450
112-02	17 300	900											18 200
112-05	5 100												5 100
112-20	20 000	100											20 100
112-21	92 700	1 500								4 400		4 400	98 600
112-22	355 900	13 900			16 300								386 100
UG- 112	585 400	28 600			69 150					4 400		4 400	687 550
REG- 11	1 099 700	35 100			113 550					29 550		29 550	1 277 900
QUÉBEC	27 452 975	177 050	43 700	614 674	2 624 044	1 240 518	515 800	1 076 600	119 200	865 920	304 900	4 122 938	35 035 381

LISTE DES ATTRIBUTIONS PAR BÉNÉFICIAIRE DE CAAF

Nom et adresse de l'usine	UA	No d'usine	Essence	Aire commune	Volume annuel (m3)
152599 Canada inc. (Les Produits forestiers Laurentiens enr.) 10, montée du Lac Castor, C.P. 729 L'Annonciation (Québec) J0T 1T0	141	064 1 005	Peupliers	061-02 064-03 073-02 <u>TOTAL</u>	4 700 2 800 6 000 <u>13 500</u>
			Pruche	061-02 064-03 <u>TOTAL</u>	500 100 <u>600</u>
			TOTAL TOUTES ESSENCES		14 100
2859-8936 Québec inc. (Les Cèdres Basques) 166, Rang 4 Ouest Sainte-Françoise (Québec) G0L 3B0	060	011 2 032	Thuya	011-27 012-04 012-05 012-40A <u>TOTAL</u>	2 700 2 700 50 2 700 <u>8 150</u>
3742989 Canada inc. (David Lauzon) 96, chemin de la Ferme Joseph, C.P. 481 Déléage (Québec) J9E 3A8	154	073 1 007	Bouleau à papier	073-01 073-02 <u>TOTAL</u>	10 400 6 400 <u>16 800</u>
			Bouleau jaune	073-01 073-02 <u>TOTAL</u>	7 000 6 900 <u>13 900</u>
			Erables	073-01 073-02 <u>TOTAL</u>	8 400 41 300 <u>49 700</u>
			Hêg, Ch, Til et Auf	073-01 073-02 <u>TOTAL</u>	100 16 200 <u>16 300</u>
			TOTAL TOUTES ESSENCES		96 700
9015-2620 Québec inc. (Gonthier Industries) 2001, rue de la Scierie Rivière-Saint-Jean (Québec) G0G 2N0	362	095 1 002	Sab-Ép-Pig-Mél	095-01	123 500
9047-4735 Québec inc. (Billosag) 1520, boulevard Tadoussac Saint-Fulgence (Québec) G0V 1S0	352	023 2 028	Feuillus durs	023-20	4 000
9048-2027 Québec inc. (CDEX) 4999, 3e Avenue Est, C.P. 646 Val-d'Or (Québec) J9P 4P6	375	083 2 032	Thuya	083-87S	12 600
9063-4221 Québec inc. (Multibois - Saint-René) 95, chemin de la Réserve faunique Saint-René-de-Matane (Québec) G0J 3E0	127	012 1 026	Sab-Ép-Pig-Mél	012-09	10 775
9063-4221 Québec inc. (Multibois - Saint-Vianney) R.R. 2, Canton Langis Saint-Vianney (Québec) G0J 3J0	092	012 1 018	Peupliers	012-04 012-09 012-10 012-20 012-40B 111-02 111-03 <u>TOTAL</u>	2 050 2 000 1 400 4 500 1 200 400 400 <u>11 950</u>
9085-1742 Québec inc. (Florent Tremblay) 204, route rurale 1 Saint-André-du-Lac-Saint-Jean (Québec) G0W 2K0	381	021 1 008	Feuillus durs	021-01	6 500

LISTE DES ATTRIBUTIONS PAR BÉNÉFICIAIRE DE CAAF

Nom et adresse de l'usine	UA	No d'usine	Essence	Aire commune	Volume annuel (m3)
Adélarde Goyette & Fils ltée 890, rue Principale Rivière-à-Pierre (Québec) G0A 3A0	228	031 1 008	Feuillus durs	031-02	9 000
			Peupliers	031-02	400
			Pins blanc et rouge	031-02	500
				035-01	574
				041-01	5 900
				041-02	5 400
				042-02	5 200
				042-03	500
				043-02	2 000
			043-03	3 000	
<u>TOTAL</u>		<u>23 074</u>			
TOTAL TOUTES ESSENCES		32 474			
Association Coopérative Forestière de St-Elzéar 215, rue de l'Église, C.P. 69 Saint-Elzéar (Québec) G0C 2W0	097	111 1 001	Sab-Ép-Pig-Mél	111-28	63 900
				112-01	20 000
				<u>TOTAL</u>	<u>83 900</u>
Barreau La Tuque inc. 3600, boulevard du Parc industriel La Tuque (Québec) G9X 4V6	380	042 1 009	Bouleau à papier	042-02	1 600
				043-04	2 000
				<u>TOTAL</u>	<u>3 600</u>
			Bouleau jaune	042-02	3 400
				043-04	1 000
				<u>TOTAL</u>	<u>4 400</u>
TOTAL TOUTES ESSENCES		8 000			
Barrette-Chapais ltée Route 113, kilomètre 346, C.P. 248 Chapais (Québec) G0W 1H0	215	026 1 003	Sab-Ép-Pig-Mél	026-04	50 500
				026-20	815 100
				<u>TOTAL</u>	<u>865 600</u>
Bégin & Bégin inc. (Saint-Juste-du-Lac) 76, Route 295, (Lots-Renversés) Saint-Juste-du-Lac (Québec) G0L 1V0	055	011 1 002	Feuillus durs	011-02	400
				011-04	12 700
				011-05	3 800
				011-06	4 800
				011-21	3 900
				011-27	2 800
				<u>TOTAL</u>	<u>28 400</u>
Bois CFM inc. Route 132 Causapscal (Québec) G0J 1J0	090	012 1 011	Peupliers	012-40A	7 400
Bois Daaquam inc. 370, rue Principale, C.P. 100 Saint-Just-de-Bretonnières (Québec) G0R 3H0	010	035 1 011	Sab-Ép-Pig-Mél	034-04	7 100
				035-01	31 200
				<u>TOTAL</u>	<u>38 300</u>
Bois de sciage Lafontaine inc. (Mont-Carmel) 9, rue Notre-Dame Mont-Carmel (Québec) G0L 1W0	074	011 1 010	Sab-Ép-Pig-Mél	011-21	16 100
				012-10	3 900
				<u>TOTAL</u>	<u>20 000</u>
Bois de sciage Lafontaine inc. (Sainte-Perpétue) 144, rang Lafontaine Sainte-Perpétue (Québec) G0R 3Z0	011	035 1 002	Peupliers	035-01	1 700

LISTE DES ATTRIBUTIONS PAR BÉNÉFICIAIRE DE CAAF

Nom et adresse de l'usine	UA	No d'usine	Essence	Aire commune	Volume annuel (m3)
Bois de sciage Lafontaine inc. (Sainte-Perpétue) (SUITE)	011	035 1 002	Sab-Ép-Pig-Mél	011-21 035-01 <u>TOTAL</u>	24 200 28 700 <u>52 900</u>
			TOTAL TOUTES ESSENCES		54 600
Bois d'oeuvre Cedrico inc. (Causapsca) 562, Route 132 Ouest Causapsca (Québec) G0J 1J0	088	012 1 012	Sab-Ép-Pig-Mél	012-40A 012-40B <u>TOTAL</u>	29 100 52 000 <u>81 100</u>
Bois d'oeuvre Cedrico inc. (La Martre) 35, route de la Rivière La Martre (Québec) G0E 2H0	322	112 1 006	Sab-Ép-Pig-Mél	112-01	50 000
Bois d'oeuvre Cedrico inc. (Price) 39, rue Saint-Jean-Baptiste, C.P. 477 Price (Québec) G0J 1Z0	080	012 1 006	Sab-Ép-Pig-Mél	012-40A	29 500
Bois d'oeuvre Cedrico inc. (Sainte-Florence) 810, Route 132 Sainte-Florence (Québec) G0J 2M0	078	012 1 005	Sab-Ép-Pig-Mél	012-40A 012-40B <u>TOTAL</u>	34 100 84 800 <u>118 900</u>
Bois Granval G.D.S. inc. 10, rue Industrielle Grande-Vallée (Québec) G0E 1K0	114	112 1 002	Peupliers	112-22	7 700
			Sab-Ép-Pig-Mél	112-01 112-05 112-22 <u>TOTAL</u>	1 400 5 100 122 600 <u>129 100</u>
TOTAL TOUTES ESSENCES					136 800
Bois K.M.S. (GMI) ltée (L'Annonciation) 139, chemin Francisco, C.P. 640 L'Annonciation (Québec) J0T 1T0	023	064 2 012	Pin rouge	064-01 064-02 064-03 074-01 <u>TOTAL</u>	400 100 100 200 <u>800</u>
			Sab-Ép-Pig-Mél	026-20 061-02 064-01 064-02 064-03 074-01 074-02 <u>TOTAL</u>	4 400 100 1 000 100 2 400 7 500 3 000 <u>18 500</u>
TOTAL TOUTES ESSENCES					19 300
Bois Marsoui G.D.S. inc. (Grande-Rivière) 433, rue Saint-Pierre, C.P. 668 Grande-Rivière (Québec) G0C 1V0	371	112 1 008	Peupliers	111-25 112-01 <u>TOTAL</u>	4 500 24 150 <u>28 650</u>
Bois Marsoui G.D.S. inc. (Marsoui) 2, route Candego Marsoui (Québec) G0E 1S0	125	112 1 004	Sab-Ép-Pig-Mél	112-22	233 300
Bois Oméga ltée 226, chemin David Lac-Supérieur (Québec) J0T 1J0	269	061 1 009	Pin blanc	061-01	800
				061-02 074-02 <u>TOTAL</u>	300 2 600 <u>3 700</u>

LISTE DES ATTRIBUTIONS PAR BÉNÉFICIAIRE DE CAAF

Nom et adresse de l'usine	UA	No d'usine	Essence	Aire commune	Volume annuel (m3)
Bois Oméga Itée (SUITE)	269	061 1 009	Pins blanc et rouge	064-01 064-02 064-03 074-01 083-87S <u>TOTAL</u>	8 300 2 300 2 700 12 700 7 000 <u>33 000</u>
			TOTAL TOUTES ESSENCES		36 700
Boisaco inc. 648, chemin du Moulin Sacré-Coeur (Québec) G0T 1Y0	007	091 1 002	Sab-Ép-Pig-Mél	090-30	395 000
Boiseries Savco inc. 690, route 352 Saint-Adelphe (Québec) G0X 2G0	318	041 1 023	Feuillus durs	031-01 041-01 041-02 042-02 <u>TOTAL</u>	8 000 40 000 10 000 5 000 <u>63 000</u>
Bowater Baie-Trinité inc. 142, route 138 Baie-Trinité (Québec) G0H 1A0	351	094 1 003	Sab-Ép-Pig-Mél	093-01 093-02 094-20A 094-20C <u>TOTAL</u>	88 380 26 000 46 000 30 000 <u>190 380</u>
Bowater Guérette inc. (Dégelis) 566, avenue Guérette Dégelis (Québec) G5T 1G5	070	011 1 014	Sab-Ép-Pig-Mél	011-04 011-06 012-01 <u>TOTAL</u>	53 300 15 200 18 000 <u>86 500</u>
Bowater Guérette inc. (Rivière-Bleue) R.R. 4 et 5, Canton Estcourt Rivière-Bleue (Québec) G0L 2B0	072	011 1 018	Peupliers	011-02 011-04 011-05 011-06 011-21 011-27 012-01 <u>TOTAL</u>	1 800 14 200 5 600 3 600 4 400 3 600 100 <u>33 300</u>
Bowater Mitis inc. (Girardville) 3103, route Industrielle Girardville (Québec) G0W 1R0	210	025 1 010	Sab-Ép-Pig-Mél	025-01 025-02 025-03 <u>TOTAL</u>	1 700 62 000 34 000 <u>97 700</u>
Bowater Mitis inc. (Lac-des-Aigles) 101, rue Principale, C.P. 190 Lac-des-Aigles (Québec) G0K 1V0	075	011 1 003	Peupliers	012-01 012-03 <u>TOTAL</u>	1 600 400 <u>2 000</u>
			Sab-Ép-Pig-Mél	012-01 012-20 <u>TOTAL</u>	3 000 19 200 <u>22 200</u>
			TOTAL TOUTES ESSENCES		24 200
Bowater Mitis inc. (Price) 1, rue Mitis Price (Québec) G0J 1Z0	091	012 1 003	Sab-Ép-Pig-Mél	012-10 012-20 093-01 093-02 <u>TOTAL</u>	24 600 139 200 25 800 71 600 <u>261 200</u>

LISTE DES ATTRIBUTIONS PAR BÉNÉFICIAIRE DE CAAF

Nom et adresse de l'usine	UA	No d'usine	Essence	Aire commune	Volume annuel (m3)
Bowater Produits forestiers du Canada inc. (Dolbeau-Mistassini - Sciage) 200, rue De Quen Dolbeau-Mistassini (Québec) G8M 1M1	220	027 1 002	Sab-Ép-Pig-Mél	025-02 027-01 027-02 TOTAL	50 900 3 000 746 100 800 000
Bowater Produits forestiers du Canada inc. (Maniwaki) 170, rue Principale Sud Maniwaki (Québec) J9E 1Z7	330	073 1 004	Sab-Ép-Pig-Mél	064-01 071-01 071-20 073-01 073-02 TOTAL	10 000 90 000 72 000 80 000 68 000 320 000
Bowater Produits forestiers du Canada inc. (Saint-Félicien) 1, rue Laberge Saint-Félicien (Québec) G8K 2R7	209	025 1 006	Sab-Ép-Pig-Mél	022-03 025-02 025-03 027-02 TOTAL	17 000 97 500 12 000 437 500 564 000
C. Meilleur & Fils inc. 6, chemin du rang 7 Kiamika (Québec) J0W 1G0	136	064 1 011	Thuya	064-01	10 000
Cellard inc. 349, rang 2 Est Caplan (Québec) G0C 1H0	360	111 2 017	Feuillus durs	111-10 111-25 TOTAL	300 400 700
Charbon de Bois Feuille d'Érable inc. 168, rang Sainte-Anne Sainte-Christine-d'Auvergne (Québec) G0A 1A0	232	031 2 007	Feuillus durs	031-02 031-03 TOTAL	2 450 4 050 6 500
Claude Forget inc. 302, rue Ouimet, C.P. 640 Mont-Tremblay (Saint-Jovite) (Québec) J0T 2H0	270	061 1 006	Sab-Ép-Pig-Mél	061-02 064-03 TOTAL	52 600 80 000 132 600
Clément Simard 132, rue Principale Saint-Thomas-Didyme (Québec) G0W 1P0	253	025 2 013	Feuillus durs	025-01	1 000
Clérobéc inc. (Sayabec - Sciage) 78, route 132 Est Sayabec (Québec) G0J 3K0	333	012 2 063	Thuya	012-10	2 100
Compagnie Abitibi-Consolidated du Canada (Baie-Comeau - Sciage) Case postale 2250 Baie-Comeau (Québec) G5C 2S9	292	093 1 001	Sab-Ép-Pig-Mél	093-01	1 547 620
Compagnie Abitibi-Consolidated du Canada (Champneuf) R.R. 2, Canton Rochebaucourt Champneuf (Québec) J0Y 1E0	045	086 1 008	Sab-Ép-Pig-Mél	084-20 087-20 TOTAL	170 600 79 800 250 400
Compagnie Abitibi-Consolidated du Canada (Chibougamau) Millage 54, route de Chibougamau Lac-Ashuapmushuan (Québec) G8P 1P1	205	025 1 008	Sab-Ép-Pig-Mél	025-03	627 000
Compagnie Abitibi-Consolidated du Canada (Comtois) R.R. 8, Canton Comtois, C.P. 4000 Lebel-sur-Quévillon (Québec) J0Y 1X0	048	087 1 003	Sab-Ép-Pig-Mél	084-20 086-21 087-20 TOTAL	31 600 164 000 486 100 681 700

LISTE DES ATTRIBUTIONS PAR BÉNÉFICIAIRE DE CAAF

Nom et adresse de l'usine	UA	No d'usine	Essence	Aire commune	Volume annuel (m3)
Compagnie Abitibi-Consolidated du Canada (Girardville) 2250, rang Saint-Joseph Nord, C.P. 280 Girardville (Québec) G0W 1R0	206	025 1 001	Sab-Ép-Pig-Mél	025-03	613 000
Compagnie Abitibi-Consolidated du Canada (Grand-Mère) 255, 1ère Rue, C.P. 500 Shawinigan (Québec) G9T 5L2	240	041 0 004	Sab-Ép-Pig-Mél	031-02 031-04 041-01 042-02 043-02 043-03 TOTAL	2 000 7 400 82 900 123 000 84 800 10 900 311 000
Compagnie Abitibi-Consolidated du Canada (La Baie) 542, 1re Rue La Baie (Québec) G7B 3R2	177	021 0 001	Sab-Ép-Pig-Mél	021-01 021-02 023-20 024-01 024-03 TOTAL	10 000 17 000 51 000 92 500 40 000 210 500
Compagnie Abitibi-Consolidated du Canada (La Doré) 5850, rue Des Jardins, C.P. 9 La Doré (Québec) G8J 1B4	207	025 1 009	Sab-Ép-Pig-Mél	025-03	374 500
Compagnie Abitibi-Consolidated du Canada (La Tuque) Rang 3 La Tuque (Québec) G9X 3N8	347	042 1 006	Sab-Ép-Pig-Mél	041-01 042-02 043-02 043-03 TOTAL	100 000 95 000 205 000 40 000 440 000
Compagnie Abitibi-Consolidated du Canada (Petit-Saguenay) 225, Route 170 Petit-Saguenay (Québec) G0V 1N0	006	033 1 002	Peupliers Sab-Ép-Pig-Mél TOTAL TOUTES ESSENCES	033-30 033-30	32 000 57 600 89 600
Compagnie Abitibi-Consolidated du Canada (Roberval) 1181, boulevard Saint-Joseph Roberval (Québec) G8H 2N6	189	022 1 005	Sab-Ép-Pig-Mél	022-01 023-20 024-01 026-04 042-01 042-02 042-03 TOTAL	259 700 19 600 160 000 120 000 28 000 4 500 68 600 660 400
Compagnie Abitibi-Consolidated du Canada (Saint-Fulgence) 1900, boulevard Tadoussac Saint-Fulgence (Québec) G0V 1S0	196	023 1 003	Sab-Ép-Pig-Mél	023-20 023-21 TOTAL	331 400 97 700 429 100
Compagnie Abitibi-Consolidated du Canada (Saint-Hilarion) 130, rue Cartier Saint-Hilarion (Québec) G0A 3V0	005	033 1 003	Sab-Ép-Pig-Mél	033-30	176 000
Compagnie Abitibi-Consolidated du Canada (Saint-Prime) 714, rue Principale Saint-Prime (Québec) G8J 1T8	194	022 1 001	Sab-Ép-Pig-Mél	022-02 025-01 042-01 TOTAL	63 000 60 000 105 500 228 500

LISTE DES ATTRIBUTIONS PAR BÉNÉFICIAIRE DE CAAF

Nom et adresse de l'usine	UA	No d'usine	Essence	Aire commune	Volume annuel (m3)
Compagnie Abitibi-Consolidated du Canada (Saint-Thomas) 300, avenue du Moulin Saint-Thomas-Didyme (Québec) G0W 1P0	208	025 1 007	Sab-Ép-Pig-Mél	025-03	390 000
Compagnie Abitibi-Consolidated du Canada (Senneterre) 300, 6e Avenue, C.P. 1179 Senneterre (Québec) J0Y 2M0	034	084 1 002	Sab-Ép-Pig-Mél	084-20	388 800
Compagnie Papiers Stadacona (Québec - Sciage) 1092, avenue Lapierre, bureau 220 Saint-Emile (Québec) G3E 1Z3	002	031 1 014	Sab-Ép-Pig-Mél	031-07	162 500
Construction Andréas Ste-Marie Itée 2485, route Jacques-Cartier Moisie (Québec) G0G 2B0	335	094 1 004	Sab-Ép-Pig-Mél	094-02	8 500
Coopérative des travailleurs de la Scierie Jos St-Amant 751, rue Le Bourdais Saint-Tite (Québec) G0X 3H0	248	041 1 020	Bouleau à papier	041-01	1 500
			Bouleau jaune	041-01	16 700
				041-02	300
				042-02	1 600
				043-03	2 700
				<u>TOTAL</u>	<u>21 300</u>
			Er, Hég, Ch, Til et Auf	041-01	24 900
				041-02	800
042-02	1 500				
043-03	300				
<u>TOTAL</u>	<u>27 500</u>				
Peupliers	043-02	1 000			
Pins blanc et rouge	041-01	1 150			
<u>TOTAL TOUTES ESSENCES</u>		<u>52 450</u>			
Coopérative forestière des Hautes-Laurentides 6, chemin du Vieux-Moulin Lac-Saguay (Québec) J0W 1L0	304	064 2 018	Sab-Ép-Pig-Mél	064-01 064-02 064-03 <u>TOTAL</u>	300 500 200 1 000
Coopérative Forestière Laterrière (Laterrière) 4910, boulevard Talbot Saguenay (Québec) G7N 1A3	187	021 1 007	Sab-Ép-Pig-Mél	023-21	211 000
Deniso Lebel inc. (Cap-Chat) Parc Industriel, C.P. 578 Cap-Chat (Québec) G0J 1E0	129	112 1 007	Sab-Ép-Pig-Mél	112-21	92 700
Deniso Lebel inc. (Notre-Dame-du-Lac) 314, route Trans-Canadienne Notre-Dame-du-Lac (Québec) G0L 1X0	064	011 2 025	Thuya	011-05 012-03 <u>TOTAL</u>	3 000 800 3 800
Deniso Lebel inc. (Saint-Joseph-de-Kamouraska) 264, route Picard Saint-Joseph-de-Kamouraska (Québec) G0L 3P0	059	011 1 012	Sab-Ép-Pig-Mél	011-02 011-05 012-03 <u>TOTAL</u>	6 000 25 000 1 000 32 000
Deniso Lebel inc. (Squatec) 21, rue Saint-Joseph Saint-Michel-du-Squatec (Québec) G0L 4H0	076	011 1 016	Sab-Ép-Pig-Mél	012-03	30 900

LISTE DES ATTRIBUTIONS PAR BÉNÉFICIAIRE DE CAAF

Nom et adresse de l'usine	UA	No d'usine	Essence	Aire commune	Volume annuel (m3)
Domtar inc. (Grand-Remous) 996, route Transcanadienne, C.P. 150 Grand-Remous (Québec) J0W 1E0	166	073 1 001	Sab-Ép-Pig-Mél	073-01 074-01 074-02 <u>TOTAL</u>	53 200 228 100 48 700 330 000
Domtar inc. (Lebel-sur-Quévillon - Sciage) 30, chemin du Moulin, C.P. 3000 Lebel-sur-Quévillon (Québec) J0Y 1X0	049	087 1 001	Sab-Ép-Pig-Mél	083-87N	747 000
Domtar inc. (Malartic) 1060, rue Lasalle Malartic (Québec) J0Y 1Z0	030	083 1 001	Sab-Ép-Pig-Mél	083-87S	346 500
Domtar inc. (Matagami) 2000, boulevard Industriel Matagami (Québec) J0Y 2A0	041	086 1 002	Sab-Ép-Pig-Mél	086-20	425 000
Domtar inc. (Sainte-Françoise) 539, rue Principale Sainte-Françoise (Québec) G0S 2N0	261	041 1 017	Feuillus durs Pruche Sab-Ép-Pig-Mél TOTAL TOUTES ESSENCES	034-20 034-20 034-20	400 800 3 100 4 300
Domtar inc. (Sainte-Marie) 1492, boulevard Vachon Sud Sainte-Marie (Québec) G6E 2S5	132	034 1 003	Sab-Ép-Pig-Mél	034-03 034-20 TOTAL	17 900 5 400 23 300
Domtar inc. (Val-d'Or) 3030, boulevard Jean-Jacques Cossette Val-d'Or (Québec) J9P 6Y6	032	083 1 002	Sab-Ép-Pig-Mél	074-01 083-87N 083-87S TOTAL	60 200 43 100 370 700 474 000
E. Tremblay & Fils ltée 3000, route du Lac Est Alma (Québec) G8B 5V2	178	021 1 003	Peupliers Sab-Ép-Pig-Mél TOTAL TOUTES ESSENCES	021-01 021-02 023-21 <u>TOTAL</u> 021-01 023-21 024-03 <u>TOTAL</u>	4 000 4 000 2 000 10 000 21 900 7 500 7 600 37 000 47 000
Ecoced G.D.S. inc. 8A, rue Industrielle Grande-Vallée (Québec) G0E 1K0	121	112 2 017	Thuya	112-01 112-02 112-22 TOTAL	5 200 700 5 900 11 800
Eloi Moisan inc. 20, Route 354 Saint-Gilbert (Québec) G0A 3T0	233	031 1 003	Feuillus durs Sab-Ép-Pig-Mél TOTAL TOUTES ESSENCES	031-03 031-03	8 000 8 000 16 000

LISTE DES ATTRIBUTIONS PAR BÉNÉFICIAIRE DE CAAF

Nom et adresse de l'usine	UA	No d'usine	Essence	Aire commune	Volume annuel (m3)
Emballages Smurfit-Stone Canada inc. (La Tuque) 1000, chemin de l'Usine, C.P. 914 La Tuque (Québec) G9X 3P8	263	042 0 001	Bouleaux jaune et à papier	042-02 043-02 043-03 043-04 TOTAL	40 000 5 000 10 000 45 000 100 000
Emballages Smurfit-Stone Canada inc. (Portage-du-Fort) Route 301, C.P. 68 Portage-du-Fort (Québec) J0X 2T0	148	071 0 001	Bouleaux jaune et à papier	071-04 071-20 071-21 TOTAL	4 200 5 900 7 500 17 600
			Erables	071-04 071-20 071-21 TOTAL	14 300 22 600 19 900 56 800
			Hêtre	071-04 071-20 071-21 TOTAL	4 300 3 700 2 600 10 600
			TOTAL TOUTES ESSENCES		85 000
Entreprises Pro Folia ltée 118, chemin des Voyageurs Denholm (Québec) J8N 9C1	155	072 1 009	Bouleau à papier	071-04 072-01 073-01 TOTAL	1 700 700 6 300 8 700
			Bouleau jaune	071-04 072-01 073-01 TOTAL	2 600 2 400 4 500 9 500
			Erables	071-04 072-01 073-01 TOTAL	15 800 18 800 5 800 40 400
			Hêg, Ch, Til et Auf	071-04 072-01 073-01 TOTAL	10 700 8 700 300 19 700
			Peupliers	072-01	1 400
			Pruche	072-01	1 000
			Sab-Ép-Pig-Mél	072-01	700
			TOTAL TOUTES ESSENCES		81 400
Félix Huard inc. (Amqui) 11, rang Saint-Édouard Amqui (Québec) G8J 3N8	337	012 1 021	Feuillus durs	011-27 012-01 012-03 012-04 012-05 012-09 012-10 012-12 012-20 012-40A 012-40B 111-10 111-27 111-28 112-21 TOTAL	1 200 400 500 1 500 100 300 700 100 2 300 4 000 300 300 900 100 800 13 500

LISTE DES ATTRIBUTIONS PAR BÉNÉFICIAIRE DE CAAF

Nom et adresse de l'usine	UA	No d'usine	Essence	Aire commune	Volume annuel (m3)
Félix Huard inc. (Sainte-Luce-Luceville) 121, rue Saint-Alphonse Sainte-Luce-Luceville (Québec) G0K 1E0	081	012 1 001	Feuillus durs	011-27 012-01 012-03 012-04 012-05 012-09 012-10 012-12 012-20 012-40A 012-40B 111-27 111-28 112-21 TOTAL	3 100 900 1 000 3 100 300 500 1 400 150 5 400 7 500 300 900 100 800 25 450
Foresco GTH inc. 498, boulevard du Royaume Larouche (Québec) G0W 1Z0	383	021 2 030	Feuillus durs	021-01	3 500
Forespect inc. 904, rue du Centenaire Namur (Québec) J0V 1N0	161	072 1 012	Bouleau à papier Bouleau jaune Erables Hêg, Ch, Til et Auf Pruche Thuya TOTAL TOUTES ESSENCES	072-01 072-01 072-02 TOTAL 072-01 072-02 TOTAL 072-01 072-02 TOTAL 072-01 072-02 TOTAL	100 100 700 800 2 100 5 400 7 500 500 2 400 2 900 500 1 500 2 000 200 1 100 1 300 14 600
Gaston Cellard inc. 1, rue Cellard, (Pointe-à-la-Garde) Escuminac (Québec) G0C 2M0	100	111 1 011	Feuillus durs Sab-Ép-Pig-Mél TOTAL TOUTES ESSENCES	111-02 111-03 111-25 TOTAL 111-02	2 400 400 1 200 4 000 20 800 24 800
Georges-Emile Aumont 300, rue Saint-Michel Sainte-Emélie-de-l'Energie (Québec) J0K 2K0	276	062 1 024	Bouleau à papier Bouleau jaune Erables Hêg, Ch, Til et Auf Sab-Ép-Pig-Mél TOTAL TOUTES ESSENCES	062-01 062-01 062-01 062-01 062-01	200 600 300 100 4 400 5 600

LISTE DES ATTRIBUTIONS PAR BÉNÉFICIAIRE DE CAAF

Nom et adresse de l'usine	UA	No d'usine	Essence	Aire commune	Volume annuel (m3)
Gérard Crête & Fils inc. (La Tuque) 100, chemin Rivière-au-Lait Rivière-Windigo (Québec) G9X 3N7	349	043 1 002	Sab-Ép-Pig-Mél	041-01 042-02 043-02 043-03 043-04 043-20 TOTAL	2 000 34 200 43 300 48 500 68 000 12 000 208 000
Gérard Crête & Fils inc. (Saint-Roch-de-Mékinac) 88, route 159 Saint-Roch-de-Mékinac (Québec) G0X 2E0	244	041 1 015	Sab-Ép-Pig-Mél	031-02 041-01 041-02 042-02 043-02 043-03 043-04 043-20 TOTAL	5 000 94 000 88 800 85 600 28 700 7 800 1 100 1 000 312 000
Gérard Crête & Fils inc. (Saint-Séverin) 380, route 159 Saint-Séverin (Québec) G0X 2B0	245	041 1 001	Sab-Ép-Pig-Mél	031-02 041-01 041-02 042-02 043-02 043-03 043-04 043-20 TOTAL	16 500 61 600 30 000 55 700 36 100 45 000 49 100 31 000 325 000
Gestion A. Blacksmith inc. 12, chemin Lac-David, C.P. 291 Chibougamau (Québec) G8P 2K7	389	026 2 009	Feuillus durs Peupliers TOTAL TOUTES ESSENCES	026-20 026-20	3 000 500 3 500
Gestofor inc. (Saint-Raymond - Bois franc) 601, rue Guyon Saint-Raymond (Québec) G3L 1Z1	231	031 1 009	Feuillus durs Peupliers TOTAL TOUTES ESSENCES	031-01 031-02 031-04 TOTAL 031-02	2 500 8 900 5 300 16 700 2 000 18 700
Gestofor inc. (Saint-Raymond - Bois résineux) 175, rue Saint-Alexis Saint-Raymond (Québec) G3L 1S1	234	031 1 007	Peupliers Sab-Ép-Pig-Mél TOTAL TOUTES ESSENCES	031-02 031-02 031-03 031-04 043-03 TOTAL	4 300 44 200 8 400 35 500 29 000 117 100 121 400
Guy Baril & Fils inc. 4861, chemin du Lac Saint-Gabriel-de-Brandon (Québec) J0K 2N0	277	062 1 015	Bouleau à papier Bouleau jaune	062-02 062-02	2 600 3 200

LISTE DES ATTRIBUTIONS PAR BÉNÉFICIAIRE DE CAAF

Nom et adresse de l'usine	UA	No d'usine	Essence	Aire commune	Volume annuel (m3)
Guy Baril & Fils inc. (SUITE)	277	062 1 015	Erables	062-01	800
				062-02	3 600
				<u>TOTAL</u>	<u>4 400</u>
			Hêg, Ch, Til et Auf	062-02	100
			TOTAL TOUTES ESSENCES		10 300
Henri Radermaker & Fils inc. 1340, Route 117, C.P. 299 Sainte-Véronique (Québec) J0W 1X0	137	064 1 002	Sab-Ép-Pig-Mél	064-03	88 600
Industries A.R. inc. 200, rue Parc industriel, C.P. 209 Weedon (Québec) J0B 3J0	356	051 1 037	Thuya	034-20	500
				051-01	1 000
				<u>TOTAL</u>	<u>1 500</u>
Industries G.D.S. inc. 6, chemin Qospem Pointe-à-la-Croix (Québec) G0C 1L0	101	111 1 006	Sab-Ép-Pig-Mél	111-03	94 900
Industries John Lewis Itée 1101, boulevard Ducharme, C.P. 336 La Tuque (Québec) G9X 3P3	265	042 1 002	Bouleau à papier	041-02	4 100
				042-02	28 000
				043-02	12 000
				043-03	9 900
				043-04	12 000
				043-20	9 000
				<u>TOTAL</u>	<u>75 000</u>
Industries Maibec inc. (Clarendon) C.245, chemin du Rang 13 Clarendon (Québec) J0X 2Y0	379	071 2 011	Thuya	071-01	10 000
				071-04	1 100
				071-20	11 400
				071-21	2 500
				073-02	5 000
				<u>TOTAL</u>	<u>30 000</u>
Industries Maibec inc. (Saint-Pamphile - Sciage) 24, rue de l'Église Est Saint-Pamphile (Québec) G0R 3X0	018	035 1 010	Sab-Ép-Pig-Mél	035-01	30 000
Industries Maibec inc. (Saint-Théophile) 340, route 173 Saint-Théophile (Québec) G0M 2A0	309	034 2 006	Thuya	051-01	700
				064-01	3 200
				064-02	4 000
				064-03	5 600
				072-02	1 000
				<u>TOTAL</u>	<u>14 500</u>
Industries manufacturières Mégantic inc. 6184, rue Notre-Dame Lac-Mégantic (Québec) G6B 3B5	226	051 1 035	Bouleau à papier	025-01	50
				025-02	100
				025-03	550
				027-01	50
				027-02	450
				033-30	100
				051-01	50
				064-02	100
				072-01	100
				072-02	100
				083-87S	1 500
				090-30	500
				<u>TOTAL</u>	<u>3 650</u>
				Bouleau jaune	051-01
			064-02		1 300
			072-01		200
			072-02		700
			072-03		200
			<u>TOTAL</u>		<u>3 200</u>

LISTE DES ATTRIBUTIONS PAR BÉNÉFICIAIRE DE CAAF

Nom et adresse de l'usine	UA	No d'usine	Essence	Aire commune	Volume annuel (m3)				
Industries manufacturières Mégantic inc. (SUITE)	226	051 1 035	Feuillus durs	011-04	300				
				011-05	200				
				011-06	100				
				011-27	220				
				012-01	50				
				012-03	100				
				012-04	400				
				012-09	50				
				012-10	200				
				012-12	50				
				012-20	550				
				012-40A	600				
				111-02	100				
				111-03	100				
				111-25	100				
				111-27	100				
				111-28	50				
				<u>TOTAL</u>	<u>3 270</u>				
				Peupliers				011-04	400
								011-05	100
								011-27	200
			012-10					50	
			012-20					50	
			012-40A					100	
			021-02					500	
			022-01					200	
			022-02					200	
			022-03					300	
			022-05					300	
			023-20					500	
			023-21					500	
			025-03					1 900	
			027-02					1 000	
			033-30					400	
			041-01					1 900	
			041-02					800	
			042-01					400	
			042-02					2 200	
			042-03					200	
			043-02					1 100	
			043-03					600	
			043-04					1 600	
			051-01					200	
			062-02					1 600	
			072-01	100					
			072-02	300					
			072-03	100					
<u>TOTAL</u>	<u>17 800</u>								
TOTAL TOUTES ESSENCES					27 920				
Industries Norbord inc. (La Sarre - Panneaux) 210, 9e Avenue Est, C.P. 280 La Sarre (Québec) J9Z 2X5	053	085 0 001	Bouleau à papier	082-85A	40 000				
				082-85B	1 500				
				082-85C	500				
				085-20	17 000				
				086-01	2 000				
				086-03S	4 300				
				086-20	11 000				
				086-23	4 000				
				086-24	4 000				
				<u>TOTAL</u>	<u>84 300</u>				
			Peupliers				082-85A	65 000	
							082-85B	18 000	
							082-85C	3 800	
							085-20	70 000	
							086-01	10 000	
086-03S	14 500								
086-20	26 500								

LISTE DES ATTRIBUTIONS PAR BÉNÉFICIAIRE DE CAAF

Nom et adresse de l'usine	UA	No d'usine	Essence	Aire commune	Volume annuel (m3)
Industries Norbord inc. (La Sarre - Panneaux) (SUITE)	053	085 0 001		086-21 086-23 086-24 <u>TOTAL</u>	2 000 38 800 17 900 <u>266 500</u>
			TOTAL TOUTES ESSENCES		350 800
Industries Norbord inc. (La Sarre - Sciage) 225, 9e Avenue Est, C.P. 2500 La Sarre (Québec) J9Z 2X6	038	085 1 004	Sab-Ép-Pig-Mél	082-85A 082-85B 082-85C 086-20 <u>TOTAL</u>	208 000 113 000 67 500 20 000 <u>408 500</u>
Industries Norbord inc. (Senneterre) 250, chemin Normick, C.P. 400 Senneterre (Québec) J0Y 2M0	035	084 1 001	Sab-Ép-Pig-Mél	084-03 087-04 <u>TOTAL</u>	401 500 203 500 <u>605 000</u>
Industries Norbord inc. (Val-d'Or) 1, rue des Panneaux Val-d'Or (Québec) J9P 7A1	054	083 0 001	Bouleau à papier	083-87S 084-03 084-20 <u>TOTAL</u>	28 000 4 000 5 000 <u>37 000</u>
			Peupliers	083-87N 083-87S 084-03 084-04 084-20 086-01 087-04 087-20 <u>TOTAL</u>	41 500 89 000 29 000 4 000 45 000 35 500 20 000 40 000 <u>304 000</u>
			TOTAL TOUTES ESSENCES		341 000
J.A. Fontaine & Fils inc. 850, rue Fontaine, C.P. 116 Saint-Augustin-de-Woburn (Québec) G0Y 1R0	268	051 1 007	Sab-Ép-Pig-Mél	051-01	28 400
J.L. Lemieux & Fils inc. 317, chemin des Pionniers Ouest, C.P. 51 Cap-Saint-Ignace (Québec) G0R 1H0	019	035 1 020	Peupliers	035-01	5 000
			Thuya	035-01	5 000
			TOTAL TOUTES ESSENCES		10 000
J.M. Girard inc. (Scierie J.M.G.) Route 169, C.P. 99 Sainte-Monique (Québec) G0W 2T0	077	024 2 013	Feuillus durs	024-02	2 000
Jean Riopel inc. 8227, route 125, C.P. 300 Chertsey (Québec) J0K 3K0	280	062 1 001	Sab-Ép-Pig-Mél	061-02 062-01 062-02 <u>TOTAL</u>	18 000 52 300 9 700 <u>80 000</u>
Kruger inc. (Forestville) 150, route Maritime, C.P. 1240 Forestville (Québec) G0T 1E0	334	092 1 002	Sab-Ép-Pig-Mél	090-30 093-20 <u>TOTAL</u>	25 000 275 000 <u>300 000</u>
Kruger inc. (Longue-Rive) 856, route 138 Longue-Rive (Québec) G0T 1Z0	009	091 1 001	Sab-Ép-Pig-Mél	090-30 093-20 <u>TOTAL</u>	280 000 100 500 <u>380 500</u>

LISTE DES ATTRIBUTIONS PAR BÉNÉFICIAIRE DE CAAF

Nom et adresse de l'usine	UA	No d'usine	Essence	Aire commune	Volume annuel (m3)
Kruger inc. (Parent) Canton Lamy Parent (Québec) G0X 3P0	267	043 1 001	Sab-Ép-Pig-Mél	043-20	600 000
Kruger inc. (Ragueneau) 3100, chemin d'Auteuil, C.P. 400 Ragueneau (Québec) G0H 1S0	363	093 1 002	Sab-Ép-Pig-Mél	093-20	391 500
Kruger inc. (Trois-Rivières) 3735, boulevard Royal, C.P. 188 Trois-Rivières (Québec) G9A 5P6	249	041 0 005	Sab-Ép-Pig-Mél	026-05	78 500
Kruger Wayagamack inc. Ile de la Poterie, C.P. 128 Trois-Rivières (Québec) G9A 5A9	242	041 0 003	Sab-Ép-Pig-Mél	031-03 031-04 034-20 041-02 043-20 TOTAL	4 100 4 000 3 500 11 500 76 900 100 000
L.H. Plante & Fils inc. 320, boulevard Trudel Ouest Saint-Boniface-de-Shawinigan (Québec) G0X 2L0	254	041 1 009	Bouleau à papier	041-01 041-02 TOTAL	2 100 5 500 7 600
			Bouleau jaune	041-01 041-02 TOTAL	1 700 900 2 600
			Er, Hég, Ch, Til et Auf	041-02	4 800
			TOTAL TOUTES ESSENCES		15 000
La Compagnie Commonwealth Plywood Itée (Belleterre - Déroulage) RR 8, Canton Guillet Belleterre (Québec) J0Z 1L0	168	081 2 013	Bouleau à papier	071-01 071-20 074-01 074-02 081-21 081-22 083-87S TOTAL	100 200 1 800 500 1 200 200 1 500 5 500
			Bouleau jaune	071-01 071-20 074-01 074-02 081-21 081-22 083-87S TOTAL	600 200 800 300 2 700 800 800 6 200
			Chênes	071-01 071-20 081-21 081-22 TOTAL	600 800 100 1 800 3 300
			TOTAL TOUTES ESSENCES		15 000
La Compagnie Commonwealth Plywood Itée (Belleterre - Sciage) RR 8, Canton Guillet Belleterre (Québec) J0Z 1L0	169	081 1 010	Bouleau à papier	074-01 074-02 081-21 083-87S TOTAL	21 300 5 800 1 300 14 100 42 500

LISTE DES ATTRIBUTIONS PAR BÉNÉFICIAIRE DE CAAF

Nom et adresse de l'usine	UA	No d'usine	Essence	Aire commune	Volume annuel (m3)		
La Compagnie Commonwealth Plywood Itée (SUITE)	169	081 1 010	Bouleau jaune	074-01	5 100		
				074-02	3 700		
				081-21	8 800		
				083-87S	4 000		
				<u>TOTAL</u>	<u>21 600</u>		
			Chênes	081-21	100		
			Erables	074-01	7 500		
				074-02	6 500		
				081-21	3 000		
083-87S	2 000						
<u>TOTAL</u>	<u>19 000</u>						
Hég, Ch, Til et Auf	074-01	100					
	081-21	100					
	<u>TOTAL</u>	<u>200</u>					
Pins blanc et rouge	081-21	13 300					
	083-87S	19 000					
	<u>TOTAL</u>	<u>32 300</u>					
		TOTAL TOUTES ESSENCES		115 700			
La Compagnie Commonwealth Plywood Itée (Kipawa - Déroulage) Canton Gendreau Kipawa (Québec) J0Z 3P0	170	081 1 005	Bouleau à papier	071-01	3 400		
				081-21	2 000		
				081-22	2 600		
				<u>TOTAL</u>	<u>8 000</u>		
			Bouleau jaune	071-01	5 600		
				081-21	5 400		
				081-22	9 600		
				<u>TOTAL</u>	<u>20 600</u>		
					TOTAL TOUTES ESSENCES		28 600
			La Compagnie Commonwealth Plywood Itée (Kipawa - Sciage) Rang Sud du Ruisseau Gordon Kipawa (Québec) J0Z 3P0	171	081 1 004	Bouleau à papier	081-21
081-22	8 100						
<u>TOTAL</u>	<u>18 800</u>						
Bouleau jaune	081-21	16 200					
	081-22	19 800					
	<u>TOTAL</u>	<u>36 000</u>					
Chênes	081-21	100					
	081-22	1 700					
	<u>TOTAL</u>	<u>1 800</u>					
Erables	081-21	15 500					
	081-22	12 600					
	<u>TOTAL</u>	<u>28 100</u>					
Hég, Ch, Til et Auf	081-21	1 100					
	081-22	2 100					
	<u>TOTAL</u>	<u>3 200</u>					
Pins blanc et rouge	081-21	3 400					
	081-22	64 300					
	<u>TOTAL</u>	<u>67 700</u>					
		TOTAL TOUTES ESSENCES		155 600			
La Compagnie Commonwealth Plywood Itée (La Croche) Rang Ouest, canton Langelier La Croche (Québec) G0X 1R0	266	042 1 004	Bouleau à papier	041-01	1 500		
				042-02	3 300		
				042-03	4 700		
				043-04	3 750		
				<u>TOTAL</u>	<u>13 250</u>		

LISTE DES ATTRIBUTIONS PAR BÉNÉFICIAIRE DE CAAF

Nom et adresse de l'usine	UA	No d'usine	Essence	Aire commune	Volume annuel (m3)
La Compagnie Commonwealth Plywood Itée (SUITE)	266	042 1 004	Bouleau jaune	042-02	19 900
				042-03	2 100
				043-02	1 500
				043-03	900
				043-04	6 800
			<u>TOTAL</u>	<u>31 200</u>	
Pin blanc	042-02	2 700			
	043-04	1 300			
	<u>TOTAL</u>	<u>4 000</u>			
TOTAL TOUTES ESSENCES				48 450	
La Compagnie Commonwealth Plywood Itée (Labelle) 830, rue du Moulin, C.P. 88 Labelle (Québec) J0T 1H0	271	061 1 001	Bouleau à papier	061-02	8 400
				064-01	2 900
				<u>TOTAL</u>	<u>11 300</u>
			Bouleau jaune	061-02	15 800
				064-01	5 500
				<u>TOTAL</u>	<u>21 300</u>
			Erables	061-02	16 300
				064-01	8 000
				<u>TOTAL</u>	<u>24 300</u>
			Hég, Ch, Til et Auf	061-02	1 100
064-01	800				
<u>TOTAL</u>	<u>1 900</u>				
TOTAL TOUTES ESSENCES				58 800	
La Compagnie Commonwealth Plywood Itée (Low) Route 105, C.P. 59 Low (Québec) J0X 2C0	153	072 1 001	Pins blanc et rouge	071-20	22 500
				073-02	29 200
				<u>TOTAL</u>	<u>51 700</u>
La Compagnie Commonwealth Plywood Itée (Mont-Laurier) 172, avenue du Moulin Mont-Laurier (Québec) J9L 3G9	145	064 1 006	Bouleau à papier	071-20	9 800
				074-01	21 500
				074-02	2 500
				<u>TOTAL</u>	<u>33 800</u>
			Bouleau jaune	071-20	8 000
				074-01	12 900
				074-02	2 400
				<u>TOTAL</u>	<u>23 300</u>
			Erables	071-20	36 900
				074-01	9 100
				074-02	2 500
				<u>TOTAL</u>	<u>48 500</u>
			Hég, Ch, Til et Auf	071-20	8 000
074-01	500				
074-02	200				
<u>TOTAL</u>	<u>8 700</u>				
TOTAL TOUTES ESSENCES				114 300	
La Compagnie Commonwealth Plywood Itée (Northfield) Rang 4 Northfield (Québec) J0X 1W0	163	073 1 002	Pins blanc et rouge	071-20	46 500
La Compagnie Commonwealth Plywood Itée (Princeville) 540, rue Saint-Henri, C.P. 670 Princeville (Québec) G0P 1E0	251	041 1 013	Bouleau jaune	042-02	500

LISTE DES ATTRIBUTIONS PAR BÉNÉFICIAIRE DE CAAF

Nom et adresse de l'usine	UA	No d'usine	Essence	Aire commune	Volume annuel (m3)
La Compagnie Commonwealth Plywood Ltée (SUITE)	251	041 1 013	Chênes	071-01 071-04 071-20 <u>TOTAL</u>	600 1 000 700 <u>2 300</u>
			TOTAL TOUTES ESSENCES		2 800
La Compagnie Commonwealth Plywood Ltée (Rapides-des-Joachims) RR 3, canton Aberdeen, C.P. 62 Rapides-des-Joachims (Québec) K0J 2H0	149	071 1 002	Bouleau à papier	071-01 081-22 <u>TOTAL</u>	12 700 1 500 <u>14 200</u>
			Bouleau jaune	071-01 081-22 <u>TOTAL</u>	17 300 4 000 <u>21 300</u>
			Chênes	081-22	500
			Erables	071-01 081-22 <u>TOTAL</u>	37 000 9 500 <u>46 500</u>
			Hég, Ch, Til et Auf	071-01 081-22 <u>TOTAL</u>	9 400 1 700 <u>11 100</u>
			Pins blanc et rouge	071-01 081-22 <u>TOTAL</u>	47 600 5 000 <u>52 600</u>
			TOTAL TOUTES ESSENCES		146 200
La Compagnie Commonwealth Plywood Ltée (Sainte-Thérèse) 15, boulevard Curé Labelle, C.P. 90 Sainte-Thérèse (Québec) J7E 4H9	281	062 2 004	Bouleau à papier	071-01 071-04 071-20 074-01 074-02 <u>TOTAL</u>	900 200 2 300 7 300 1 600 <u>12 300</u>
			Bouleau jaune	071-01 071-04 071-20 074-01 074-02 <u>TOTAL</u>	2 300 700 2 400 3 000 1 000 <u>9 400</u>
TOTAL TOUTES ESSENCES					21 700
La Compagnie Commonwealth Plywood Ltée (Shawinigan) 1155, chemin de la Fonderie Shawinigan (Québec) G9N 1W9	255	041 1 006	Bouleau à papier	021-01	100
				021-02	100
				022-01	200
				022-02	100
				022-03	30
				022-05	70
				023-20	200
				023-21	350
				024-01	100
				024-02	100
				041-01	400
				041-02	400
				042-02	300
				042-03	300
				043-04	400
062-01	100				
062-02	1 500				
<u>TOTAL</u>	<u>4 750</u>				

LISTE DES ATTRIBUTIONS PAR BÉNÉFICIAIRE DE CAAF

Nom et adresse de l'usine	UA	No d'usine	Essence	Aire commune	Volume annuel (m3)			
La Compagnie Commonwealth Plywood Itée (SUITE)	255	041 1 006	Bouleau jaune	021-01	100			
				021-02	50			
				022-01	50			
				023-20	150			
				023-21	100			
				024-01	50			
				024-02	50			
				041-01	1 600			
				041-02	700			
				042-02	3 200			
				042-03	400			
				043-02	500			
				043-03	400			
				043-04	1 500			
				062-01	400			
				062-02	1 700			
				<u>TOTAL</u>	<u>10 950</u>			
			Bouleaux jaune et à papier	031-01	400			
				031-02	500			
				031-03	300			
031-04	400							
<u>TOTAL</u>	<u>1 600</u>							
TOTAL TOUTES ESSENCES				17 300				
La Scierie Martel Itée 1615, boulevard Auger Sud Alma (Québec) G8B 5V2	181	021 1 004	Sab-Ép-Pig-Mél	021-01	16 800			
				023-21	9 500			
				024-03	18 700			
				<u>TOTAL</u>	<u>45 000</u>			
La Société en commandite Lammeg 11, chemin du Lac Clair, C.P. 188 Senneterre (Québec) J0Y 2M0	339	084 1 004	Bouleau à papier	083-87S	38 100			
				084-03	8 400			
				084-04	3 200			
				084-20	10 400			
				<u>TOTAL</u>	<u>60 100</u>			
			Bouleau jaune	083-87S	7 000			
			Erables	083-87S	2 000			
			Sab-Ép-Pig-Mél	083-87S	28 100			
			TOTAL TOUTES ESSENCES				97 200	
			Lauzon-Ressources forestières inc. 77, rue Commerciale Maniwaki (Québec) J9E 1N8	165	073 1 003	Bouleau à papier	073-01	3 500
							073-02	5 000
<u>TOTAL</u>	<u>8 500</u>							
Bouleau jaune	073-01	2 500						
	073-02	6 300						
	<u>TOTAL</u>	<u>8 800</u>						
Erables	073-01	3 000						
	073-02	32 400						
	<u>TOTAL</u>	<u>35 400</u>						
Hég, Ch, Til et Auf	073-01	200						
	073-02	10 700						
	<u>TOTAL</u>	<u>10 900</u>						
TOTAL TOUTES ESSENCES							63 600	

LISTE DES ATTRIBUTIONS PAR BÉNÉFICIAIRE DE CAAF

Nom et adresse de l'usine	UA	No d'usine	Essence	Aire commune	Volume annuel (m3)
Le Groupe Cambium inc. (Masson-Angers - Poteaux) 426, chemin Montréal Est, C.P. 699 Gatineau (Québec) J8M 1V7	025	072 2 007	Pin gris	071-01	1 200
				071-04	1 000
				071-20	3 000
				071-21	400
				073-01	10 300
				073-02	3 000
				081-22	200
				<u>TOTAL</u>	<u>19 100</u>
				Pin rouge	071-01
			071-04		1 000
			071-20		2 600
			071-21		4 600
			073-01		1 600
			073-02		5 000
			081-22	6 400	
<u>TOTAL</u>	<u>26 600</u>				
TOTAL TOUTES ESSENCES		45 700			
Le Groupe Cambium inc. (Senneterre) Parc industriel Senneterre (Québec) J0Y 2M0	024	084 1 003	Pin gris	081-21	800
				082-01	100
				082-85A	600
				082-85B	100
				083-87N	2 000
				083-87S	2 500
				084-03	3 500
				084-04	500
				084-20	2 700
				085-20	500
				086-01	1 050
				086-03S	400
				086-23	700
				086-24	700
			087-04	800	
			087-20	1 600	
			<u>TOTAL</u>	<u>18 550</u>	
			Pin rouge	081-21	7 600
				083-87S	500
				<u>TOTAL</u>	<u>8 100</u>
			TOTAL TOUTES ESSENCES		26 650
Le Spécialiste du bardeau de cèdre inc. 754, 8e Rue Saint-Prospère (Québec) G0M 1Y0	355	034 2 007	Thuya	034-03	1 000
				034-20	1 100
				041-01	4 900
				041-02	1 800
				042-02	1 900
				<u>TOTAL</u>	<u>10 700</u>
Les Bardeaux Lajoie inc. 101, 10e Rang Est Saint-Eusèbe (Québec) G0L 2Y0	063	011 2 007	Thuya	011-02	400
				011-06	2 100
				<u>TOTAL</u>	<u>2 500</u>
Les Billots Sélect Mégantic inc. 3677, rue Lévis Lac-Mégantic (Québec) G6B 2H7	227	051 1 003	Bouleau à papier	051-01	700
			Bouleau jaune	051-01	2 200
			Erables	051-01	3 900
			Hég, Ch, Til et Auf	051-01	200
			TOTAL TOUTES ESSENCES		7 000

LISTE DES ATTRIBUTIONS PAR BÉNÉFICIAIRE DE CAAF

Nom et adresse de l'usine	UA	No d'usine	Essence	Aire commune	Volume annuel (m3)
Les Bois Dumais inc. 231, rang Saint-Pierre Saint-Jean-de-Matha (Québec) J0K 2S0	284	062 1 013	Bouleau à papier	062-02	1 000
			Bouleau jaune	062-02	2 000
			Erables	062-01	700
				062-02	1 500
				<u>TOTAL</u>	<u>2 200</u>
		TOTAL TOUTES ESSENCES			5 200
Les Bois feuillus de La Lièvre inc. 43, Rang 10 Sainte-Anne-du-Lac (Québec) J0W 1V0	144	064 1 004	Bouleau à papier	064-01	11 100
				064-03	8 300
				<u>TOTAL</u>	<u>19 400</u>
			Bouleau jaune	064-01	30 700
				064-03	10 000
				<u>TOTAL</u>	<u>40 700</u>
			Erables	064-01	57 300
				064-03	12 000
				<u>TOTAL</u>	<u>69 300</u>
			Hég, Ch, Til et Auf	064-01	5 000
		TOTAL TOUTES ESSENCES			134 400
Les Bois francs L'Islet Sud inc. 1, rue du Moulin Tourville (Québec) G0R 4M0	368	035 1 015	Feuillus durs	035-01	6 500
Les Cèdres Chics-Chocs inc. 6, chemin du Parc industriel Sainte-Anne-des-Monts (Québec) G0E 2G0	393	112 2 044	Thuya	112-02	200
		112-20		100	
		112-21		1 500	
		112-22		8 000	
		<u>TOTAL</u>		<u>9 800</u>	
Les Cèdres Wilson inc. 318, route 173 Saint-Théophile (Québec) G0M 2A0	311	034 2 008	Thuya	041-02	3 100
		062-02		5 300	
		<u>TOTAL</u>		<u>8 400</u>	
Les Chantiers de Chibougamau Itée 521, chemin Merrill, C.P. 216 Chibougamau (Québec) G8P 2K7	217	026 1 002	Sab-Ép-Pig-Mél	026-05	643 500
Les Entreprises Bertrand Tremblay de Chibougamau inc. Lac David, C.P. 63 Chibougamau (Québec) G8P 2K5	354	026 2 008	Feuillus durs	026-05	1 000
				026-20	500
				<u>TOTAL</u>	<u>1 500</u>
			Peupliers	026-05	500
		TOTAL TOUTES ESSENCES			2 000
Les Entreprises E. & C. Boulay inc. 894, rue de l'Anse, (L'Anse-à-Valleau) Gaspé (Québec) G4X 4A2	109	112 1 009	Sab-Ép-Pig-Mél	112-02	17 300
Les Industries Davidson inc. (Bois feuillus) 79, rue Principale, (Davidson) Mansfield-et-Pontefract (Québec) J0X 1R0	359	071 1 007	Bouleau à papier	071-01	4 600
				071-21	1 700
				073-01	19 800
				<u>TOTAL</u>	<u>26 100</u>

LISTE DES ATTRIBUTIONS PAR BÉNÉFICIAIRE DE CAAF

Nom et adresse de l'usine	UA	No d'usine	Essence	Aire commune	Volume annuel (m3)			
Les Industries Davidson inc. (Bois feuillus) (SUITE)	359	071 1 007	Bouleau jaune	071-01	5 700			
				071-21	2 400			
				073-01	13 300			
				<u>TOTAL</u>	<u>21 400</u>			
			Erables	071-01	11 000			
				071-21	11 000			
				073-01	16 500			
				<u>TOTAL</u>	<u>38 500</u>			
			Hêg, Ch, Til et Auf	071-01	2 300			
				071-21	8 100			
073-01	600							
<u>TOTAL</u>	<u>11 000</u>							
TOTAL TOUTES ESSENCES					97 000			
Les Industries Davidson inc. (Bois résineux) 79, rue Principale, (Davidson) Mansfield-et-Pontefract (Québec) J0X 1R0	152	071 1 004	Pins blanc et rouge	071-01	38 600			
				071-21	76 100			
				073-01	25 300			
				<u>TOTAL</u>	<u>140 000</u>			
Les Industries Légaré (1998) Itée 200, Parc industriel Saint-Marc-des-Carrières (Québec) G0A 4B0	026	031 2 020	Pin gris	041-01	3 500			
				041-02	200			
				043-20	15 100			
				062-02	600			
				090-30	50			
				092-01	50			
				093-01	50			
				<u>TOTAL</u>	<u>19 550</u>			
			Pin rouge	041-01	50			
				041-02	100			
				062-02	50			
				<u>TOTAL</u>	<u>200</u>			
			TOTAL TOUTES ESSENCES					19 750
			Les Industries Piékouagame inc. 3001, rue Ouatshouan, C.P. 190 Mashteuiatsh (Québec) G0W 2H0	190	022 1 003	Sab-Ép-Pig-Mél	022-01	21 100
022-03	1 800							
022-04	35 000							
022-05	20 100							
<u>TOTAL</u>	<u>78 000</u>							
Les Lattes N.G. inc. 23B, rue Principale, C.P. 9 Saint-Adalbert (Québec) G0R 2M0	387	035 1 022	Peupliers	035-01	9 500			
Les Produits forestiers B. & B. inc. 27, rue des Pionniers La Minerve (Québec) J0T 1S0	273	061 1 002	Bouleau à papier	064-02	300			
				064-02	1 700			
			Erables	064-02	7 400			
				064-02	2 100			
			Peupliers	072-02	6 400			
				072-03	600			
				<u>TOTAL</u>	<u>7 000</u>			
			Pruche	064-02	5 700			
				072-02	9 200			
				072-03	2 000			
				<u>TOTAL</u>	<u>16 900</u>			
TOTAL TOUTES ESSENCES					35 400			

LISTE DES ATTRIBUTIONS PAR BÉNÉFICIAIRE DE CAAF

Nom et adresse de l'usine	UA	No d'usine	Essence	Aire commune	Volume annuel (m3)
Les Produits forestiers Bellerive-Ka'n'enda inc. (Mont-Laurier - Déroulage) 701, rue Iberville, C.P. 150 Mont-Laurier (Québec) J9L 3G9	139	064 2 006	Bouleau à papier	061-02	100
				064-01	600
				064-03	1 500
				071-21	100
				073-01	1 200
				073-02	300
				<u>TOTAL</u>	<u>3 800</u>
			Bouleau jaune	061-01	500
				061-02	900
				064-01	2 700
				064-03	4 700
				071-21	600
				073-01	2 800
				073-02	1 700
			<u>TOTAL</u>	<u>13 900</u>	
			Chênes	071-21	400
				072-01	100
				072-02	100
				073-02	200
			<u>TOTAL</u>	<u>800</u>	
Peupliers	061-01	400			
	061-02	600			
	064-01	1 800			
	064-02	1 500			
	064-03	2 700			
	<u>TOTAL</u>	<u>7 000</u>			
<u>TOTAL TOUTES ESSENCES</u>		<u>25 500</u>			
Les Produits forestiers Bellerive-Ka'n'enda inc. (Mont-Laurier - Sciage) 701, rue Iberville, C.P. 150 Mont-Laurier (Québec) J9L 3G9	140	064 1 007	Bouleau à papier	064-03	22 000
			Bouleau jaune	064-03	31 400
			Erables	064-03	27 500
			Hég, Ch, Til et Auf	064-03	5 100
			<u>TOTAL TOUTES ESSENCES</u>		<u>86 000</u>
Les Scieries du Lac St-Jean inc. 41, route Saint-André Métabetchouan-Lac-à-la-Croix (Québec) G8G 1X2	182	021 1 006	Sab-Ép-Pig-Mél	021-02	103 100
Louisiana-Pacifique Canada, division Québec (Chambord) 120, route 155, C.P. 40 Chambord (Québec) G0W 1G0	191	022 0 001	Feuillus durs	021-01	7 000
				021-02	8 000
				022-01	30 000
				022-02	4 000
				022-03	500
				022-04	1 000
				022-05	1 000
				023-20	20 000
				023-21	16 000
				024-01	8 000
				024-02	1 000
				024-03	4 000
				025-01	1 000
				025-02	2 000
				025-03	27 000
027-01	500				
027-02	25 000				
<u>TOTAL</u>		<u>156 000</u>			

LISTE DES ATTRIBUTIONS PAR BÉNÉFICIAIRE DE CAAF

Nom et adresse de l'usine	UA	No d'usine	Essence	Aire commune	Volume annuel (m3)
Louisiana-Pacifique Canada, division Québec (SUITE)	191	022 0 001	Peupliers	021-01	12 000
				021-02	16 000
				022-01	57 000
				022-02	12 000
				022-03	5 000
				022-04	2 500
				022-05	9 000
				023-20	25 000
				023-21	14 000
				024-01	10 000
				024-02	1 000
				024-03	4 500
				025-01	11 000
				025-02	9 000
				025-03	66 000
				027-01	2 000
				027-02	30 000
				033-30	4 000
042-01	4 000				
<u>TOTAL</u>	<u>294 000</u>				
			TOTAL TOUTES ESSENCES		450 000
Louisiana-Pacifique Canada, division Québec (Lac-Bouchette) 110, rue François Tremblay Lac-Bouchette (Québec) G0W 1V0	195	022 1 007	Peupliers	021-02	2 000
				022-01	28 000
				022-02	7 500
				022-03	3 000
				022-04	2 500
				022-05	5 000
				023-21	5 000
				024-01	8 000
				024-02	500
				024-03	4 000
				027-01	1 500
				027-02	13 000
				042-01	8 600
<u>TOTAL</u>	<u>88 600</u>				
Louisiana-Pacifique Canada, division Québec (Maniwaki) 1012, chemin du Parc Industriel Bois-Franc (Québec) J9E 3A9	343	073 0 001	Bouleau à papier	071-01	5 000
				071-20	22 000
				073-01	57 200
				073-02	23 300
				074-01	109 700
				074-02	19 800
			<u>TOTAL</u>	<u>237 000</u>	
			Erables	071-20	12 000
				074-02	2 000
				<u>TOTAL</u>	<u>14 000</u>
			Peupliers	071-01	55 700
				071-04	30 200
				071-20	37 100
				071-21	57 400
				073-01	39 500
				073-02	16 800
				074-01	67 200
				074-02	8 700
<u>TOTAL</u>	<u>312 600</u>				
			TOTAL TOUTES ESSENCES		563 600
Louisiana-Pacifique Canada, division Québec (Saint-Michel - Panneaux) 600, rue Forex Saint-Michel-des-Saints (Québec) J0K 3B0	283	062 0 004	Bouleau à papier	043-02	50 000
				043-20	45 800
				061-02	11 000
				062-01	4 800
				062-02	46 300

LISTE DES ATTRIBUTIONS PAR BÉNÉFICIAIRE DE CAAF

Nom et adresse de l'usine	UA	No d'usine	Essence	Aire commune	Volume annuel (m3)
Louisiana-Pacifique Canada, division Québec (SUITE)	283	062 0 004	Bouleau à papier	064-01 064-02 064-03 <u>TOTAL</u>	13 900 2 000 41 000 <u>214 800</u>
			Peupliers	043-02 043-20 061-01 061-02 062-01 062-02 064-01 064-02 064-03 073-02 074-01 074-02 <u>TOTAL</u>	56 400 76 300 4 200 6 800 7 700 67 200 38 500 12 000 35 400 76 500 12 700 13 400 <u>407 100</u>
			TOTAL TOUTES ESSENCES		621 900
Louisiana-Pacifique Canada, division Québec (Saint-Michel - Sciage) 621, boulevard Saint-Georges Saint-Michel-des-Saints (Québec) J0K 3B0	287	062 1 009	Sab-Ép-Pig-Mél	043-02 062-02 <u>TOTAL</u>	17 000 223 300 <u>240 300</u>
Lulumco inc. 79, rue Saint-Alphonse, C.P. 370 Sainte-Luce-Luceville (Québec) G0K 1E0	087	012 1 002	Sab-Ép-Pig-Mél	012-04	105 000
Matériaux Blanchet inc. (Amos) 2771, route de l'Aéroport, C.P. 430 Amos (Québec) J9T 3A8	046	086 1 005	Sab-Ép-Pig-Mél	082-01 086-01 086-10 086-22 086-23 <u>TOTAL</u>	3 000 52 100 27 600 88 900 179 000 <u>350 600</u>
Matériaux Blanchet inc. (Saint-Pamphile) 1030, rue Elgin Sud, C.P. 430 Saint-Pamphile (Québec) G0R 3X0	014	035 1 007	Sab-Ép-Pig-Mél	035-01	30 000
Max Meilleur & Fils Itée Route 309 Nord Ferme-Neuve (Québec) J0W 1C0	142	064 1 001	Sab-Ép-Pig-Mél	064-01 064-03 072-02 <u>TOTAL</u>	174 000 154 200 10 000 <u>338 200</u>
Moisan & Morasse inc. 1250, rang Grand Saint-Bernard Saint-Léonard-de-Portneuf (Québec) G0A 4A0	236	031 1 005	Feuillus durs Sab-Ép-Pig-Mél	031-03 031-03	3 000 5 600
			TOTAL TOUTES ESSENCES		8 600
Multibois F.L. inc. 800, rue Grondin, C.P. 58 Saint-Augustin-de-Woburn (Québec) G0Y 1R0	365	051 1 008	Peupliers	051-01	2 000
Multi-Cèdres d'Esprit-Saint inc. 216, rue Principale Nord Esprit-Saint (Québec) G0K 1A0	085	012 2 008	Thuya	012-01 012-20 <u>TOTAL</u>	5 700 5 800 <u>11 500</u>
Multiforêt inc. 112, rue de la Pinède Saguenay (Québec) G7N 1B8	222	021 2 004	Feuillus durs	023-20 023-21 <u>TOTAL</u>	7 000 6 000 <u>13 000</u>

LISTE DES ATTRIBUTIONS PAR BÉNÉFICIAIRE DE CAAF

Nom et adresse de l'usine	UA	No d'usine	Essence	Aire commune	Volume annuel (m3)
Norampac inc. (Cabano) 200, rue Cascades, C.P. 190 Cabano (Québec) G0L 1E0	068	011 0 003	Feuillus durs	011-04 011-05 011-06 <u>TOTAL</u>	27 300 4 100 9 000 <u>40 400</u>
Optibois inc. 692, route 397 Barraute (Québec) J0Y 1A0	342	086 1 010	Sab-Ép-Pig-Mél	084-03 087-04 <u>TOTAL</u>	36 000 49 000 <u>85 000</u>
Pabaced G.D.S. inc. (New Richmond) 175, 3e Rang Est, C.P. 879 New Richmond (Québec) G0C 2B0	102	111 2 003	Thuya	012-40B 111-02 111-03 111-10 111-11 111-25 111-27 111-28 112-01 <u>TOTAL</u>	700 300 500 1 400 400 2 000 1 300 600 3 800 <u>11 000</u>
Pabaced G.D.S. inc. (Saint-Eusèbe) 297, route Principale Saint-Eusèbe (Québec) G0L 2Y0	066	011 2 016	Thuya	011-04 011-21 011-27 <u>TOTAL</u>	7 000 1 800 3 800 <u>12 600</u>
Pan-O-Starr inc. 1067, boulevard Sacré-Coeur Saint-Félicien (Québec) G8K 2R4	386	025 1 014	Feuillus durs	022-02 022-03 022-04 025-01 025-02 025-03 027-02 <u>TOTAL</u>	3 000 1 000 3 000 3 500 18 000 8 000 11 000 <u>47 500</u>
Papier Masson ltée 2, chemin Montréal Ouest Masson-Angers (Québec) J8M 2E1	158	072 0 001	Sab-Ép-Pig-Mél	072-01 072-02 072-03 <u>TOTAL</u>	3 600 14 900 3 300 <u>21 800</u>
Papiers Fraser inc. (Thurso) 451, rue Victoria Thurso (Québec) J0X 3B0	159	072 0 002	Bouleau à papier	061-01 061-02 064-02 064-03 072-01 072-02 072-03 073-02 <u>TOTAL</u>	2 700 2 500 1 400 5 200 600 1 900 300 12 700 <u>27 300</u>
			Bouleau jaune	061-01 061-02 064-01 064-02 064-03 072-01 072-02 072-03 073-02 <u>TOTAL</u>	4 400 2 400 4 100 8 700 5 800 600 4 500 1 000 9 200 <u>40 700</u>

LISTE DES ATTRIBUTIONS PAR BÉNÉFICIAIRE DE CAAF

Nom et adresse de l'usine	UA	No d'usine	Essence	Aire commune	Volume annuel (m3)		
Papiers Fraser inc. (Thurso) (SUITE)	159	072 0 002	Erables	061-01	17 400		
				061-02	9 300		
				064-01	14 000		
				064-02	38 400		
				064-03	25 800		
				072-01	4 700		
				072-02	19 000		
				072-03	5 000		
				073-02	45 500		
				<u>TOTAL</u>	<u>179 100</u>		
			Hég, Til et Auf	061-01	4 200		
				061-02	800		
				064-01	1 900		
				064-02	10 800		
				064-03	3 400		
				072-01	3 100		
				072-02	12 500		
				072-03	2 600		
				073-02	11 500		
				<u>TOTAL</u>	<u>50 800</u>		
Peupliers	072-01	900					
	072-02	6 200					
	072-03	500					
	<u>TOTAL</u>	<u>7 600</u>					
TOTAL TOUTES ESSENCES				305 500			
Portes & Fenêtres Yvon Bordeleau & Fils inc. 440, rue Sainte-Thérèse Saint-Michel-des-Saints (Québec) J0K 3B0	323	062 2 001	Bouleau jaune	062-02	50		
			Erables	062-02	50		
			Pins blanc et rouge	062-02	200		
			Thuya	062-02	100		
			TOTAL TOUTES ESSENCES		400		
Produits forestiers Basques inc. 300, rue de la Beurrerie Saint-Mathieu-de-Rioux (Québec) G0L 3T0	069	011 2 008	Feuillus durs	011-27	6 400		
				012-01	500		
				012-03	1 000		
				012-04	1 000		
				012-20	3 000		
<u>TOTAL</u>	<u>11 900</u>						
Produits forestiers Coulonge inc. 2460, route 148, C.P. 40 Fort-Coulonge (Québec) J0X 1V0	150	071 1 001	Bouleau à papier	071-04	1 600		
				071-21	1 700		
				073-02	4 400		
				<u>TOTAL</u>	<u>7 700</u>		
			Bouleau jaune	071-04	2 700		
				071-21	3 000		
				073-02	5 200		
				<u>TOTAL</u>	<u>10 900</u>		
			Erables	071-04	17 000		
				071-21	14 500		
				073-02	26 900		
				<u>TOTAL</u>	<u>58 400</u>		
			Hég, Ch, Til et Auf	071-04	6 800		
				071-21	11 400		
				073-02	9 900		
				<u>TOTAL</u>	<u>28 100</u>		
			Pins blanc et rouge	071-04	21 400		
			TOTAL TOUTES ESSENCES				126 500

LISTE DES ATTRIBUTIONS PAR BÉNÉFICIAIRE DE CAAF

Nom et adresse de l'usine	UA	No d'usine	Essence	Aire commune	Volume annuel (m3)
Produits forestiers La Tuque inc. 240, site Vallières, C.P. 426 La Tuque (Québec) G9X 3P3	329	043 1 003	Sab-Ép-Pig-Mél	042-01 042-02 043-04 <u>TOTAL</u>	70 000 29 200 140 800 <u>240 000</u>
Produits forestiers Labrieville inc. 84, chemin Bersimis, (Labrieville) Lac-au-Brochet (Québec) G0T 1E0	338	092 1 003	Sab-Ép-Pig-Mél	092-01	340 200
Produits Forestiers Miniers 'Abitibi' inc. 259, route Fournière, (Lac-Mourier) Malartic (Québec) J0Y 1Z0	033	083 1 004	Sab-Ép-Pig-Mél	083-87S 084-20 <u>TOTAL</u>	5 000 5 000 <u>10 000</u>
Produits forestiers Nabakatuk inc. 17, Poplar Street Waswanipi (Québec) J0Y 3C0	345	087 1 004	Sab-Ép-Pig-Mél	026-06	96 000
Produits forestiers Petit-Paris inc. Chemin Chute des Passes, C.P. 80 Saint-Ludger-de-Milot (Québec) G0W 2B0	219	027 1 004	Sab-Ép-Pig-Mél	024-01	380 000
Produits forestiers Temrex, SEC (Nouvelle) 521, boulevard Perron, C.P. 39 Nouvelle (Québec) G0C 2G0	099	111 1 003	Sab-Ép-Pig-Mél	111-25	196 200
Produits forestiers Temrex, SEC (Saint-Alphonse) 268, route Saint-Alphonse, C.P. 38 Saint-Alphonse (Québec) G0C 2V0	107	111 1 004	Sab-Ép-Pig-Mél	111-27	130 100
Produits forestiers Turpin inc. 175, rue Alexandre Thurso (Québec) J0X 3B0	160	072 1 005	Bouleau à papier	064-02 072-02 072-03 <u>TOTAL</u>	2 800 2 100 100 <u>5 000</u>
			Bouleau jaune	064-02 072-02 072-03 <u>TOTAL</u>	13 400 6 500 200 <u>20 100</u>
			Erables	064-02 072-02 072-03 <u>TOTAL</u>	59 900 41 200 1 300 <u>102 400</u>
			Hêg, Ch, Til et Auf	064-02 072-02 072-03 <u>TOTAL</u>	17 000 14 900 600 <u>32 500</u>
			TOTAL TOUTES ESSENCES		160 000
Richard Pelletier & Fils inc. (Biencourt) 1, rue Principale Ouest Biencourt (Québec) G0K 1T0	061	011 1 001	Peupliers	011-27	1 000
			Sab-Ép-Pig-Mél	011-27 012-10 <u>TOTAL</u>	35 100 6 700 <u>41 800</u>
			TOTAL TOUTES ESSENCES		42 800
Richard Pelletier & Fils inc. (Squatec) 4, rue Saint-Marc, C.P. 160 Saint-Michel-du-Squatec (Québec) G0L 4H0	073	011 1 004	Peupliers	011-27	1 300
			Sab-Ép-Pig-Mél	011-27 012-10 <u>TOTAL</u>	22 100 5 600 <u>27 700</u>
			TOTAL TOUTES ESSENCES		29 000

LISTE DES ATTRIBUTIONS PAR BÉNÉFICIAIRE DE CAAF

Nom et adresse de l'usine	UA	No d'usine	Essence	Aire commune	Volume annuel (m3)
Rosario Poirier inc. 130, route Saint-Alphonse, C.P. 37 Saint-Alphonse (Québec) G0C 2V0	106	111 1 005	Peupliers	111-10 111-25 111-27 111-28 <u>TOTAL</u>	700 6 000 7 000 3 100 <u>16 800</u>
			Sab-Ép-Pig-Mél	111-10	8 400
			TOTAL TOUTES ESSENCES		25 200
S.M.T. inc. 131, rue Principale Saint-Thomas-Didyme (Québec) G8M 4G6	390	025 2 016	Feuillus durs	025-03	500
			Peupliers	025-03	2 000
			Sab-Ép-Pig-Mél	025-03	1 000
			TOTAL TOUTES ESSENCES		3 500
Savard & Fils inc. 220, rue du Moulin, C.P. 129 Saint-Ubalde (Québec) G0A 4L0	237	031 1 004	Feuillus durs	031-01	6 500
			Pruche	031-01	500
			TOTAL TOUTES ESSENCES		7 000
Scierie Armand Tremblay et Fils inc. 3200, avenue du Port, C.P. 1132 Saguenay (Québec) G7B 3P3	146	021 2 001	Peupliers	023-20	500
Scierie Bel-Ache ltée 158, route 281, C.P. 13 Saint-Magloire (Québec) G0R 3M0	388	035 1 016	Feuillus durs	035-01	2 000
			Peupliers	035-01	4 800
			TOTAL TOUTES ESSENCES		6 800
Scierie Benoît Mailloux inc. 3377, rang Versailles Saint-Côme (Québec) J0K 2B0	300	062 1 025	Bouleau à papier	062-01	100
			Bouleau jaune	062-01	300
			Erables	062-01	250
			Hég, Ch, Til et Auf	062-01	100
			Thuya	062-01	3 500
			TOTAL TOUTES ESSENCES		4 250
Scierie Bionor inc. 609, chemin Hull Rouyn-Noranda (Québec) J9Y 1B4	348	082 2 028	Bouleau jaune	082-85A	500
			Pins blanc et rouge	082-85A	1 000
			Sab-Ép-Pig-Mél	082-01 082-85A <u>TOTAL</u>	200 800 <u>1 000</u>
			TOTAL TOUTES ESSENCES		2 500
Scierie Blondeau inc. 175, rue Principale Sainte-Sophie-d'Halifax (Québec) G0P 1L0	260	041 1 029	Feuillus durs	034-20	400
			Pruche	034-20	800
			Sab-Ép-Pig-Mél	034-20	3 100
			TOTAL TOUTES ESSENCES		4 300

LISTE DES ATTRIBUTIONS PAR BÉNÉFICIAIRE DE CAAF

Nom et adresse de l'usine	UA	No d'usine	Essence	Aire commune	Volume annuel (m3)			
Scierie Bondu inc. 319, chemin H. Bondu Notre-Dame-de-Pontmain (Québec) J0W 1S0	138	064 1 003	Bouleau à papier	064-02	300			
			Bouleau jaune	064-02 064-03 <u>TOTAL</u>	1 000 4 000 <u>5 000</u>			
			Erables	064-02 064-03 <u>TOTAL</u>	4 400 9 500 <u>13 900</u>			
			Hég, Ch, Til et Auf	064-02	1 000			
			Peupliers	064-01 064-02 <u>TOTAL</u>	6 500 2 500 <u>9 000</u>			
			Pins blanc et rouge	062-01 062-02 064-02 064-03 073-02 <u>TOTAL</u>	1 300 1 100 6 000 2 700 12 600 <u>23 700</u>			
			TOTAL TOUTES ESSENCES		52 900			
			Scierie Carrière Itée 41, boulevard Providence, C.P. 487 Lachute (Québec) J8H 3Y1	274	061 1 005	Bouleau à papier	061-01	1 600
						Bouleau jaune	061-01	5 100
						Erables	061-01	14 500
Hég, Ch, Til et Auf	061-01	3 300						
Peupliers	061-01	2 000						
Pruche	061-01	3 300						
TOTAL TOUTES ESSENCES		29 800						
Scierie Daveluyville inc. 140, 6e Avenue, C.P. 400 Daveluyville (Québec) G0Z 1C0	247	041 1 007	Bouleau jaune	041-02	1 000			
			Er, Hég, Ch, Til et Auf	041-02	1 100			
			TOTAL TOUTES ESSENCES		2 100			
Scierie de Sainte-Érène Itée 254, Rangs 4 et 5 Sainte-Érène (Québec) G0J 2P0	089	012 1 015	Peupliers	012-05	100			
			Sab-Ép-Pig-Mél	012-05 012-09 012-40A <u>TOTAL</u>	14 900 2 500 1 200 <u>18 600</u>			
			TOTAL TOUTES ESSENCES		18 700			
			Scierie des Quinze inc. 1302, chemin de l'Église Rémigny (Québec) J0Z 3H0	384	082 1 003	Thuya	082-85A	1 000
TOTAL TOUTES ESSENCES		1 000						
Scierie Desroches et Frères inc. 640, 2e Rang Ramsay Saint-Félix-de-Valois (Québec) J0K 2M0	315	062 2 031	Er, Hég, Ch, Til et Auf	041-02	2 000			
			Erables	062-01 062-02 <u>TOTAL</u>	10 200 8 700 <u>18 900</u>			
			TOTAL TOUTES ESSENCES		18 900			

LISTE DES ATTRIBUTIONS PAR BÉNÉFICIAIRE DE CAAF

Nom et adresse de l'usine	UA	No d'usine	Essence	Aire commune	Volume annuel (m3)
Scierie Desroches et Frères inc. (SUITE)	315	062 2 031	Hég, Ch, Til et Auf	062-01 062-02 <u>TOTAL</u>	1 200 100 <u>1 300</u>
			TOTAL TOUTES ESSENCES		22 200
Scierie Dion & Fils inc. 501, rue Saint-Pierre Saint-Raymond (Québec) G3L 1R7	229	031 1 001	Bouleau à papier	031-07	3 400
			Feuillus durs	031-02 031-03 031-04 <u>TOTAL</u>	4 400 2 000 17 200 <u>23 600</u>
			Sab-Ép-Pig-Mél	031-04	4 700
			TOTAL TOUTES ESSENCES		31 700
Scierie G.M. Dufour inc. 1617, route 117 Saint-Faustin-Lac-Carré (Québec) J0T 1J3	272	061 1 019	Sab-Ép-Pig-Mél	061-01 061-02 062-01 064-02 064-03 <u>TOTAL</u>	14 000 44 000 14 000 32 500 15 100 <u>119 600</u>
Scierie Gallichan inc. 793, rue Chicobi Launay (Québec) J0Y 1W0	039	086 1 009	Sab-Ép-Pig-Mél	086-01 086-10 086-24 <u>TOTAL</u>	46 200 23 300 201 000 <u>270 500</u>
Scierie Gaston Morin inc. 1180, RR 6 Chute-des-Passes (Québec) G0W 2C0	223	027 1 003	Sab-Ép-Pig-Mél	024-01 027-01 027-02 <u>TOTAL</u>	7 000 20 400 27 600 <u>55 000</u>
Scierie Gauthier ltée 7700, chemin de la Batture Saguenay (Québec) G7B 3P6	185	021 1 001	Peupliers	023-20 023-21 <u>TOTAL</u>	1 000 3 500 <u>4 500</u>
			Sab-Ép-Pig-Mél	023-20	65 000
			TOTAL TOUTES ESSENCES		69 500
Scierie Girard inc. 5872, route Bouleaux Saguenay (Québec) G7P 1E3	199	021 1 009	Sab-Ép-Pig-Mél	023-21	50 000
Scierie Lachance ltée 390, Rang 8 Sud Saint-Bruno (Québec) G0W 2L0	186	021 1 005	Sab-Ép-Pig-Mél	021-01 023-21 024-02 024-03 <u>TOTAL</u>	22 200 7 000 7 100 8 700 <u>45 000</u>
Scierie Landrienne inc. 389, chemin du Moulin Landrienne (Québec) J0Y 1V0	042	086 1 007	Sab-Ép-Pig-Mél	086-01 086-03N 086-03S 086-10 <u>TOTAL</u>	48 100 49 750 110 750 23 500 <u>232 100</u>

LISTE DES ATTRIBUTIONS PAR BÉNÉFICIAIRE DE CAAF

Nom et adresse de l'usine	UA	No d'usine	Essence	Aire commune	Volume annuel (m3)	
Scierie Lauzé Joly inc. 2720, rue Principale Saint-Edouard-de-Lotbinière (Québec) G0S 1Y0	134	034 1 045	Feuillus durs	034-20	400	
			Pruche	034-20	800	
			Sab-Ép-Pig-Mél	034-20	3 100	
			TOTAL TOUTES ESSENCES		4 300	
Scierie Lepaço inc. 637, Route rurale 391, C.P. 1088 Saint-Eugène-de-Guigues (Québec) J0Z 3L0	176	081 1 013	Bouleau à papier	081-21	8 000	
Scierie Mailloux inc. 4635, rang Saint-Louis Alma (Québec) G0W 1L0	203	021 1 010	Sab-Ép-Pig-Mél	024-02	44 100	
				024-03	30 900	
				TOTAL	75 000	
Scierie Montauban inc. 100, route du lac Georges Notre-Dame-de-Montauban (Québec) G0X 1W0	243	041 1 011	Bouleau à papier	041-01	8 800	
				041-02	6 700	
				043-02	6 600	
				TOTAL	22 100	
			Bouleau jaune	041-02	7 600	
				043-02	6 200	
				TOTAL	13 800	
Er, Hég, Ch, Til et Auf	041-02	16 600				
	043-02	1 200				
	TOTAL	17 800				
TOTAL TOUTES ESSENCES					53 700	
Scierie Norbois inc. 100, rue du Moulin Rivière-Pentecôte (Québec) G0H 1R0	296	094 1 001	Sab-Ép-Pig-Mél	094-20A	41 500	
				094-20B	22 300	
				094-20C	86 200	
				TOTAL	150 000	
Scierie P.H. Lemay & Fils Itée 1815, rue de l'Église L'Ascension-de-Notre-Seigneur (Québec) G0W 1M0	385	024 1 006	Sab-Ép-Pig-Mél	024-02	5 900	
				024-03	104 100	
				TOTAL	110 000	
Scierie P.S.E. inc. 491, boulevard Chabot, C.P. 129 Saint-Ubalde (Québec) G0A 4L0	239	031 1 006	Feuillus durs	031-01	2 000	
				Sab-Ép-Pig-Mél	031-01	21 300
					TOTAL TOUTES ESSENCES	23 300
Scierie Pékan inc. 31, boulevard Sainte-Anne Est Sainte-Anne-des-Monts (Québec) G4V 1M4	126	112 1 005	Sab-Ép-Pig-Mél	112-01	23 000	
				112-20	20 000	
				TOTAL	43 000	
Scierie Produits de bois Dufour inc. 58, rue Mayrand Ouest, C.P. 188 Sacré-Coeur (Québec) G0T 1Y0	374	091 1 004	Bouleau à papier	090-30	10 000	
Scierie R. Desjardins (2000) inc. 244, Route 132 Est, C.P. 159 Sainte-Félicité (Québec) G0J 2K0	128	012 1 025	Sab-Ép-Pig-Mél	012-12	7 300	

LISTE DES ATTRIBUTIONS PAR BÉNÉFICIAIRE DE CAAF

Nom et adresse de l'usine	UA	No d'usine	Essence	Aire commune	Volume annuel (m3)
Scierie Raymond Poirier inc. 3921, rue des Peupliers La Doré (Québec) G8J 1E4	212	025 1 013	Peupliers	025-01 025-02 025-03 <u>TOTAL</u>	4 500 4 000 16 900 <u>25 400</u>
Scierie Rivest inc. 240, rue Principale Saint-Jean-de-Matha (Québec) J0K 2S0	326	062 1 017	Peupliers Pins blanc et rouge Sab-Ép-Pig-Mél TOTAL TOUTES ESSENCES	062-02 062-02 062-02	3 000 900 10 000 13 900
Scierie St-Donat inc. 807, rue Principale Saint-Donat (Québec) J0T 2C0	319	062 1 004	Thuya	062-01	2 000
Scierie Thomas-Louis Tremblay inc. 144, rue Larouche, C.P. 39 Sainte-Monique (Québec) G0W 2T0	204	024 1 001	Feuillus durs	021-02 022-01 022-05 023-20 024-01 024-02 024-03 025-03 027-01 027-02 <u>TOTAL</u>	12 000 40 000 2 500 20 000 28 000 2 500 8 000 51 000 4 000 57 000 <u>225 000</u>
Scieries Saguenay ltée 105, boulevard de la Grande-Baie Nord, C.P. 1155 Saguenay (Québec) G7B 3K1	188	021 1 002	Peupliers Sab-Ép-Pig-Mél TOTAL TOUTES ESSENCES	023-20 023-20	7 000 189 900 196 900
Simon Lussier ltée (Saint-Côme) 3520, chemin de la Ferme Saint-Côme (Québec) J0K 2B0	288	062 1 012	Peupliers	062-01 062-02 064-01 <u>TOTAL</u>	5 700 35 700 3 000 <u>44 400</u>
Simon Lussier ltée (Sainte-Émèlie-de-l'Énergie) 861, rue Saint-Joseph Sainte-Émèlie-de-l'Énergie (Québec) J0K 2K0	282	062 1 005	Bouleau à papier Bouleau jaune Sab-Ép-Pig-Mél TOTAL TOUTES ESSENCES	062-01 062-02 <u>TOTAL</u> 062-01 062-02 <u>TOTAL</u> 062-02	13 400 38 300 <u>51 700</u> 7 700 16 000 <u>23 700</u> 10 000 85 400
Société en commandite Scierie Opitciwan Kilomètre 58, C.P. 270 Obédjiwan (Québec) G0W 3B0	366	042 1 008	Sab-Ép-Pig-Mél	026-20 042-01 <u>TOTAL</u>	25 000 52 000 <u>77 000</u>
Société en commandite Scierie Tackipotcikan 57, rue Kenosi, C.P. 10 Wemotaci (Québec) G0X 3R0	392	042 1 010	Sab-Ép-Pig-Mél	042-01 043-02 <u>TOTAL</u>	74 700 9 300 <u>84 000</u>

LISTE DES ATTRIBUTIONS PAR BÉNÉFICIAIRE DE CAAF

Nom et adresse de l'usine	UA	No d'usine	Essence	Aire commune	Volume annuel (m3)			
Spruce Falls inc. (Matane) 400, rue du Port, C.P. 640 Matane (Québec) G4W 3P6	350	012 0 003	Feuillus durs	011-02	1 700			
				011-05	5 400			
				011-21	10 000			
				012-10	2 000			
				012-20	2 000			
				111-25	6 200			
				111-27	3 000			
				112-21	2 800			
				<u>TOTAL</u>	<u>33 100</u>			
				Peupliers	011-02	1 200		
					011-04	11 100		
					011-05	3 900		
			011-06		2 900			
			011-21		3 900			
			011-27		7 300			
			012-01		1 700			
			012-03		300			
			012-04		2 000			
			012-09		1 500			
			012-10		1 000			
			012-20		3 200			
			012-40A		5 600			
			012-40B		1 300			
			111-02		400			
			111-03		300			
			111-10		700			
			111-11		100			
			111-25		10 600			
			111-27		7 000			
			111-28		3 200			
			112-01	28 700				
			112-22	8 600				
			<u>TOTAL</u>	<u>106 500</u>				
TOTAL TOUTES ESSENCES					139 600			
Spruce Falls inc. (Saint-Georges-de-Champlain) 775, 122e Rue, C.P. 40 Shawinigan (Québec) G9T 5K7	256	041 0 007	Bouleau à papier	041-01	3 000			
				042-02	22 200			
				043-03	10 300			
				<u>TOTAL</u>	<u>35 500</u>			
			Peupliers	041-01	52 700			
				041-02	22 000			
				042-02	60 500			
				042-03	6 000			
				043-03	37 400			
				043-04	92 900			
				<u>TOTAL</u>	<u>271 500</u>			
				TOTAL TOUTES ESSENCES				
			Stella-Jones inc. (Albanel) Avenue Auguste-Néron (Parc industriel) Albanel (Québec) G8M 3K4	382	025 2 015	Pin gris	022-01	700
022-02	2 000							
022-03	1 000							
023-20	100							
023-21	500							
024-01	200							
024-02	200							
024-03	100							
025-01	1 300							
025-02	1 100							
025-03	4 500							
027-02	2 900							
<u>TOTAL</u>	<u>14 600</u>							

LISTE DES ATTRIBUTIONS PAR BÉNÉFICIAIRE DE CAAF

Nom et adresse de l'usine	UA	No d'usine	Essence	Aire commune	Volume annuel (m3)
Stella-Jones inc. (Hérouxville) 805, chemin Grange Ligne Hérouxville (Québec) G0X 1J0	022	041 2 032	Pin gris	042-01	4 800
				042-02	4 600
				042-03	100
				043-02	8 700
				043-03	7 000
				043-04	11 700
			<u>TOTAL</u>	<u>36 900</u>	
Pin rouge	062-01	50			
TOTAL TOUTES ESSENCES		36 950			
Sylvio Brunet & Fils ltée 131, rue Principale Fassett (Québec) J0V 1H0	162	072 1 002	Bouleau à papier	072-03	200
				073-02	2 400
				<u>TOTAL</u>	<u>2 600</u>
			Bouleau jaune	072-03	900
				073-02	2 800
				<u>TOTAL</u>	<u>3 700</u>
			Erables	072-03	6 200
				073-02	14 800
				<u>TOTAL</u>	<u>21 000</u>
			Hêg, Ch, Til et Auf	071-04	3 700
				072-03	2 700
				073-02	5 100
				<u>TOTAL</u>	<u>11 500</u>
			Pins blanc et rouge	071-04	3 200
072-01	500				
072-02	2 500				
072-03	300				
073-02	5 500				
<u>TOTAL</u>	<u>12 000</u>				
TOTAL TOUTES ESSENCES		50 800			
Tembec Industries inc. (Béarn) 67, rue Principale Sud Béarn (Québec) J0Z 1G0	172	081 1 003	Sab-Ép-Pig-Mél	081-21	270 400
				081-22	77 600
				<u>TOTAL</u>	<u>348 000</u>
Tembec Industries inc. (La Sarre) 495, Route 111 Ouest, C.P. 100 La Sarre (Québec) J9Z 2X4	036	085 1 002	Sab-Ép-Pig-Mél	082-01	9 100
				084-04	15 000
				085-20	222 200
				086-01	10 000
				086-10	2 500
				<u>TOTAL</u>	<u>258 800</u>
Tembec Industries inc. (Taschereau) 630, 4e Avenue, C.P. 190 Taschereau (Québec) J0Z 3N0	037	085 1 003	Sab-Ép-Pig-Mél	082-01	22 000
				084-04	60 400
				085-20	237 300
				086-01	36 200
				086-10	10 300
				<u>TOTAL</u>	<u>366 200</u>
Tembec Industries inc. (Témiscaming - Pâtes et papiers) 33, chemin Kipawa, C.P. 3000 Témiscaming (Québec) J0Z 3R0	175	081 0 001	Bouleau à papier	081-21	14 200
				081-22	21 000
				082-01	11 353
				082-85A	4 215
				<u>TOTAL</u>	<u>50 768</u>

LISTE DES ATTRIBUTIONS PAR BÉNÉFICIAIRE DE CAAF

Nom et adresse de l'usine	UA	No d'usine	Essence	Aire commune	Volume annuel (m3)
Tembec Industries inc. (Témiscaming - Pâtes et papiers) (SUITE)	175	081 0 001	Erables	081-21	27 600
				081-22	71 900
				<u>TOTAL</u>	<u>99 500</u>
			Peupliers	081-21	86 600
				081-22	70 700
082-01	16 072				
<u>TOTAL</u>	<u>173 372</u>				
Pruche	081-22	15 000			
<u>TOTAL TOUTES ESSENCES</u>		<u>338 640</u>			
Tembec Industries inc. (Témiscaming - Sciage) 33, chemin Kipawa, C.P. 4000 Témiscaming (Québec) J0Z 3R0	174	081 1 012	Chênes	081-21	100
				081-22	1 600
				<u>TOTAL</u>	<u>1 700</u>
			Erables	081-21	3 900
				081-22	39 000
				<u>TOTAL</u>	<u>42 900</u>
			Hêtre et Auf	081-21	100
				081-22	3 400
				<u>TOTAL</u>	<u>3 500</u>
			Pins blanc et rouge	081-21	53 900
081-22	10 100				
<u>TOTAL</u>	<u>64 000</u>				
Pruche	081-21	2 000			
<u>TOTAL TOUTES ESSENCES</u>		<u>114 100</u>			
Temlam inc. (Ville-Marie) 48, rue Boivin, C.P. 1178 Ville-Marie (Québec) J0Z 3W0	173	081 1 002	Bouleau à papier	081-21	10 000
				082-01	547
				082-85A	4 753
				<u>TOTAL</u>	<u>15 300</u>
			Peupliers	081-21	23 900
				081-22	11 100
				082-01	5 298
				085-20	20 574
				<u>TOTAL</u>	<u>60 872</u>
			<u>TOTAL TOUTES ESSENCES</u>		<u>76 172</u>
Tyben Forestier inc. 300, route du Moulin Grande-Rivière (Québec) G0C 1V0	395	112 1 011	Thuja	112-01	3 200
Uniboard Canada inc. (Sayabec) 152, route Pouliot, C.P. 340 Sayabec (Québec) G0J 3K0	108	012 0 001	Feuillus durs	011-27	8 900
				012-01	2 400
				012-03	2 800
				012-04	12 000
				012-05	2 000
				012-09	1 900
				012-10	4 000
				012-12	400
				012-20	15 600
				012-40A	30 000
				012-40B	1 500
				111-02	4 700
				111-03	1 000
				111-10	2 000
				111-28	800
<u>TOTAL</u>	<u>90 000</u>				

LISTE DES ATTRIBUTIONS PAR BÉNÉFICIAIRE DE CAAF

Nom et adresse de l'usine	UA	No d'usine	Essence	Aire commune	Volume annuel (m3)
Uniforêt Scierie-Pâte inc. (L'Ascension-de-Notre-Seigneur) 5005, Route de la Boulonnaire, C.P. 70 L'Ascension-de-Notre-Seigneur (Québec) G0W 1Y0	201	024 1 003	Sab-Ép-Pig-Mél	024-03	760 000
Uniforêt Scierie-Pâte inc. (Port-Cartier - Sciage) 175, boul. Portage des Mousses, C.P. 4000 Port-Cartier (Québec) G5B 2V9	344	094 1 002	Sab-Ép-Pig-Mél	094-20A 094-20B 094-20C TOTAL	30 000 800 000 170 000 1 000 000
Usine Bois Saumon inc. 50, rang Didier Lac-au-Saumon (Québec) G0J 1M0	336	012 1 027	Sab-Ép-Pig-Mél	012-40A	173 700
Usine Thériault & Thériault inc. 558, Rang A Causapscal (Québec) G0J 1J0	094	012 1 004	Sab-Ép-Pig-Mél	012-40A	12 000
Vexco inc. 2441, Route 165 Sud, C.P. 36 Saint-Ferdinand (Québec) G0N 1N0	135	041 1 026	Feuillus durs	034-03 034-20 TOTAL	2 900 800 3 700
Welsh & Fils inc. 333, rue Principale Saint-Alban (Québec) G0A 3B0	396	031 1 002	Peupliers	031-02	3 000

LISTE DES BÉNÉFICIAIRES DE CAAF PAR AIRE COMMUNE

Aire commune	UA	Nom du bénéficiaire	Numéro d'usine	Essence	Volume annuel (m3)
011-02	055	Bégin & Bégin inc. (Saint-Juste-du-Lac)	011 1 002	Feuillus durs	400
	072	Bowater Guérette inc. (Rivière-Bleue)	011 1 018	Peupliers	1 800
	059	Deniso Lebel inc. (Saint-Joseph-de-Kamouraska)	011 1 012	Sab-Ép-Pig-Mél	6 000
	063	Les Bardeaux Lajoie inc.	011 2 007	Thuya	400
	350	Spruce Falls inc. (Matane)	012 0 003	Feuillus durs Peupliers <u>TOTAL</u>	1 700 1 200 <u>2 900</u>
011-04	055	Bégin & Bégin inc. (Saint-Juste-du-Lac)	011 1 002	Feuillus durs	12 700
	070	Bowater Guérette inc. (Dégelis)	011 1 014	Sab-Ép-Pig-Mél	53 300
	072	Bowater Guérette inc. (Rivière-Bleue)	011 1 018	Peupliers	14 200
	226	Industries manufacturières Mégantic inc.	051 1 035	Feuillus durs Peupliers <u>TOTAL</u>	300 400 <u>700</u>
	068	Norampac inc. (Cabano)	011 0 003	Feuillus durs	27 300
	066	Pabaced G.D.S. inc. (Saint-Eusèbe)	011 2 016	Thuya	7 000
	350	Spruce Falls inc. (Matane)	012 0 003	Peupliers	11 100
011-05	055	Bégin & Bégin inc. (Saint-Juste-du-Lac)	011 1 002	<u>Feuillus durs</u>	3 800
	072	Bowater Guérette inc. (Rivière-Bleue)	011 1 018	Peupliers	5 600
	064	Deniso Lebel inc. (Notre-Dame-du-Lac)	011 2 025	Thuya	3 000
	059	Deniso Lebel inc. (Saint-Joseph-de-Kamouraska)	011 1 012	Sab-Ép-Pig-Mél	25 000
	226	Industries manufacturières Mégantic inc.	051 1 035	Feuillus durs Peupliers <u>TOTAL</u>	200 100 <u>300</u>
	068	Norampac inc. (Cabano)	011 0 003	Feuillus durs	4 100
	350	Spruce Falls inc. (Matane)	012 0 003	Feuillus durs Peupliers <u>TOTAL</u>	5 400 3 900 <u>9 300</u>
011-06	055	Bégin & Bégin inc. (Saint-Juste-du-Lac)	011 1 002	Feuillus durs	4 800
	070	Bowater Guérette inc. (Dégelis)	011 1 014	Sab-Ép-Pig-Mél	15 200
	072	Bowater Guérette inc. (Rivière-Bleue)	011 1 018	Peupliers	3 600
	226	Industries manufacturières Mégantic inc.	051 1 035	Feuillus durs	100
	063	Les Bardeaux Lajoie inc.	011 2 007	Thuya	2 100
	068	Norampac inc. (Cabano)	011 0 003	Feuillus durs	9 000
	350	Spruce Falls inc. (Matane)	012 0 003	Peupliers	2 900
011-21	055	Bégin & Bégin inc. (Saint-Juste-du-Lac)	011 1 002	Feuillus durs	3 900
	074	Bois de sciage Lafontaine inc. (Mont-Carmel)	011 1 010	Sab-Ép-Pig-Mél	16 100
	011	Bois de sciage Lafontaine inc. (Sainte-Perpétue)	035 1 002	Sab-Ép-Pig-Mél	24 200
	072	Bowater Guérette inc. (Rivière-Bleue)	011 1 018	Peupliers	4 400

LISTE DES BÉNÉFICIAIRES DE CAAF PAR AIRE COMMUNE

Aire commune	UA	Nom du bénéficiaire	Numéro d'usine	Essence	Volume annuel (m3)
011-21	066	Pabaced G.D.S. inc. (Saint-Eusèbe)	011 2 016	Thuya	1 800
	350	Spruce Falls inc. (Matane)	012 0 003	Feuillus durs Peupliers <u>TOTAL</u>	10 000 3 900 <u>13 900</u>
011-27	060	2859-8936 Québec inc. (Les Cèdres Basques)	011 2 032	Thuya	2 700
	055	Bégin & Bégin inc. (Saint-Juste-du-Lac)	011 1 002	Feuillus durs	2 800
	072	Bowater Guérette inc. (Rivière-Bleue)	011 1 018	Peupliers	3 600
	337	Félix Huard inc. (Amqui)	012 1 021	Feuillus durs	1 200
	081	Félix Huard inc. (Sainte-Luce-Luceville)	012 1 001	Feuillus durs	3 100
	226	Industries manufacturières Mégantic inc.	051 1 035	Feuillus durs Peupliers <u>TOTAL</u>	220 200 <u>420</u>
	066	Pabaced G.D.S. inc. (Saint-Eusèbe)	011 2 016	Thuya	3 800
	069	Produits forestiers Basques inc.	011 2 008	Feuillus durs	6 400
	061	Richard Pelletier & Fils inc. (Biencourt)	011 1 001	Peupliers Sab-Ép-Pig-Mél <u>TOTAL</u>	1 000 35 100 <u>36 100</u>
	073	Richard Pelletier & Fils inc. (Squatec)	011 1 004	Peupliers Sab-Ép-Pig-Mél <u>TOTAL</u>	1 300 22 100 <u>23 400</u>
	350	Spruce Falls inc. (Matane)	012 0 003	Peupliers	7 300
	108	Uniboard Canada inc. (Sayabec)	012 0 001	Feuillus durs	8 900
012-01	070	Bowater Guérette inc. (Dégelis)	011 1 014	Sab-Ép-Pig-Mél	18 000
	072	Bowater Guérette inc. (Rivière-Bleue)	011 1 018	Peupliers	100
	075	Bowater Mitis inc. (Lac-des-Aigles)	011 1 003	Peupliers Sab-Ép-Pig-Mél <u>TOTAL</u>	1 600 3 000 <u>4 600</u>
	337	Félix Huard inc. (Amqui)	012 1 021	Feuillus durs	400
	081	Félix Huard inc. (Sainte-Luce-Luceville)	012 1 001	Feuillus durs	900
	226	Industries manufacturières Mégantic inc.	051 1 035	Feuillus durs	50
	085	Multi-Cèdres d'Esprit-Saint inc.	012 2 008	Thuya	5 700
	069	Produits forestiers Basques inc.	011 2 008	Feuillus durs	500
	350	Spruce Falls inc. (Matane)	012 0 003	Peupliers	1 700
	108	Uniboard Canada inc. (Sayabec)	012 0 001	Feuillus durs	2 400
012-03	075	Bowater Mitis inc. (Lac-des-Aigles)	011 1 003	Peupliers	400
	064	Deniso Lebel inc. (Notre-Dame-du-Lac)	011 2 025	Thuya	800
	059	Deniso Lebel inc. (Saint-Joseph-de-Kamouraska)	011 1 012	Sab-Ép-Pig-Mél	1 000
	076	Deniso Lebel inc. (Squatec)	011 1 016	Sab-Ép-Pig-Mél	30 900
	337	Félix Huard inc. (Amqui)	012 1 021	Feuillus durs	500

LISTE DES BÉNÉFICIAIRES DE CAAF PAR AIRE COMMUNE

Aire commune	UA	Nom du bénéficiaire	Numéro d'usine	Essence	Volume annuel (m3)
012-03	081	Félix Huard inc. (Sainte-Luce-Luceville)	012 1 001	Feuillus durs	1 000
	226	Industries manufacturières Mégantic inc.	051 1 035	Feuillus durs	100
	069	Produits forestiers Basques inc.	011 2 008	Feuillus durs	1 000
	350	Spruce Falls inc. (Matane)	012 0 003	Peupliers	300
	108	Uniboard Canada inc. (Sayabec)	012 0 001	Feuillus durs	2 800
012-04	060	2859-8936 Québec inc. (Les Cèdres Basques)	011 2 032	Thuya	2 700
	092	9063-4221 Québec inc. (Multibois - Saint-Vianney)	012 1 018	Peupliers	2 050
	337	Félix Huard inc. (Amqui)	012 1 021	Feuillus durs	1 500
	081	Félix Huard inc. (Sainte-Luce-Luceville)	012 1 001	Feuillus durs	3 100
	226	Industries manufacturières Mégantic inc.	051 1 035	Feuillus durs	400
	087	Lulumco inc.	012 1 002	Sab-Ép-Pig-Mél	105 000
	069	Produits forestiers Basques inc.	011 2 008	Feuillus durs	1 000
	350	Spruce Falls inc. (Matane)	012 0 003	Peupliers	2 000
	108	Uniboard Canada inc. (Sayabec)	012 0 001	Feuillus durs	12 000
012-05	060	2859-8936 Québec inc. (Les Cèdres Basques)	011 2 032	Thuya	50
	337	Félix Huard inc. (Amqui)	012 1 021	Feuillus durs	100
	081	Félix Huard inc. (Sainte-Luce-Luceville)	012 1 001	Feuillus durs	300
	089	Scierie de Sainte-Irène Itée	012 1 015	Peupliers Sab-Ép-Pig-Mél <u>TOTAL</u>	100 14 900 <u>15 000</u>
	108	Uniboard Canada inc. (Sayabec)	012 0 001	Feuillus durs	2 000
012-09	127	9063-4221 Québec inc. (Multibois - Saint-René)	012 1 026	Sab-Ép-Pig-Mél	10 775
	092	9063-4221 Québec inc. (Multibois - Saint-Vianney)	012 1 018	Peupliers	2 000
	337	Félix Huard inc. (Amqui)	012 1 021	Feuillus durs	300
	081	Félix Huard inc. (Sainte-Luce-Luceville)	012 1 001	Feuillus durs	500
	226	Industries manufacturières Mégantic inc.	051 1 035	Feuillus durs	50
	089	Scierie de Sainte-Irène Itée	012 1 015	Sab-Ép-Pig-Mél	2 500
	350	Spruce Falls inc. (Matane)	012 0 003	Peupliers	1 500
	108	Uniboard Canada inc. (Sayabec)	012 0 001	Feuillus durs	1 900
012-10	092	9063-4221 Québec inc. (Multibois - Saint-Vianney)	012 1 018	Peupliers	1 400
	074	Bois de sciage Lafontaine inc. (Mont-Carmel)	011 1 010	Sab-Ép-Pig-Mél	3 900
	091	Bowater Mitis inc. (Price)	012 1 003	Sab-Ép-Pig-Mél	24 600
	333	Clérobéc inc. (Sayabec - Sciage)	012 2 063	Thuya	2 100
	337	Félix Huard inc. (Amqui)	012 1 021	Feuillus durs	700
	081	Félix Huard inc. (Sainte-Luce-Luceville)	012 1 001	Feuillus durs	1 400

LISTE DES BÉNÉFICIAIRES DE CAAF PAR AIRE COMMUNE

Aire commune	UA	Nom du bénéficiaire	Numéro d'usine	Essence	Volume annuel (m3)
012-10	226	Industries manufacturières Mégantic inc.	051 1 035	Feuillus durs Peupliers <u>TOTAL</u>	200 50 <u>250</u>
	061	Richard Pelletier & Fils inc. (Biencourt)	011 1 001	Sab-Ép-Pig-Mél	6 700
	073	Richard Pelletier & Fils inc. (Squatec)	011 1 004	Sab-Ép-Pig-Mél	5 600
	350	Spruce Falls inc. (Matane)	012 0 003	Feuillus durs Peupliers <u>TOTAL</u>	2 000 1 000 <u>3 000</u>
	108	Uniboard Canada inc. (Sayabec)	012 0 001	Feuillus durs	4 000
012-12	337	Félix Huard inc. (Amqui)	012 1 021	Feuillus durs	100
	081	Félix Huard inc. (Sainte-Luce-Luceville)	012 1 001	Feuillus durs	150
	226	Industries manufacturières Mégantic inc.	051 1 035	Feuillus durs	50
	128	Scierie R. Desjardins (2000) inc.	012 1 025	Sab-Ép-Pig-Mél	7 300
	108	Uniboard Canada inc. (Sayabec)	012 0 001	Feuillus durs	400
012-20	092	9063-4221 Québec inc. (Multibois - Saint-Vianney)	012 1 018	Peupliers	4 500
	075	Bowater Mitis inc. (Lac-des-Aigles)	011 1 003	Sab-Ép-Pig-Mél	19 200
	091	Bowater Mitis inc. (Price)	012 1 003	Sab-Ép-Pig-Mél	139 200
	337	Félix Huard inc. (Amqui)	012 1 021	Feuillus durs	2 300
	081	Félix Huard inc. (Sainte-Luce-Luceville)	012 1 001	Feuillus durs	5 400
	226	Industries manufacturières Mégantic inc.	051 1 035	Feuillus durs Peupliers <u>TOTAL</u>	550 50 <u>600</u>
	085	Multi-Cèdres d'Esprit-Saint inc.	012 2 008	Thuya	5 800
	069	Produits forestiers Basques inc.	011 2 008	Feuillus durs	3 000
	350	Spruce Falls inc. (Matane)	012 0 003	Feuillus durs Peupliers <u>TOTAL</u>	2 000 3 200 <u>5 200</u>
	108	Uniboard Canada inc. (Sayabec)	012 0 001	Feuillus durs	15 600
012-40A	060	2859-8936 Québec inc. (Les Cèdres Basques)	011 2 032	Thuya	2 700
	090	Bois CFM inc.	012 1 011	Peupliers	7 400
	088	Bois d'oeuvre Cedrico inc. (Causapsca)	012 1 012	Sab-Ép-Pig-Mél	29 100
	080	Bois d'oeuvre Cedrico inc. (Price)	012 1 006	Sab-Ép-Pig-Mél	29 500
	078	Bois d'oeuvre Cedrico inc. (Sainte-Florence)	012 1 005	Sab-Ép-Pig-Mél	34 100
	337	Félix Huard inc. (Amqui)	012 1 021	Feuillus durs	4 000
	081	Félix Huard inc. (Sainte-Luce-Luceville)	012 1 001	Feuillus durs	7 500
	226	Industries manufacturières Mégantic inc.	051 1 035	Feuillus durs Peupliers <u>TOTAL</u>	600 100 <u>700</u>
	089	Scierie de Sainte-Irène Itée	012 1 015	Sab-Ép-Pig-Mél	1 200

LISTE DES BÉNÉFICIAIRES DE CAAF PAR AIRE COMMUNE

Aire commune	UA	Nom du bénéficiaire	Numéro d'usine	Essence	Volume annuel (m3)
012-40A	350	Spruce Falls inc. (Matane)	012 0 003	Peupliers	5 600
	108	Uniboard Canada inc. (Sayabec)	012 0 001	Feuillus durs	30 000
	336	Usine Bois Saumon inc.	012 1 027	Sab-Ép-Pig-Mél	173 700
	094	Usine Thériault & Thériault inc.	012 1 004	Sab-Ép-Pig-Mél	12 000
012-40B	092	9063-4221 Québec inc. (Multibois - Saint-Vianney)	012 1 018	Peupliers	1 200
	088	Bois d'oeuvre Cedrico inc. (Causapscal)	012 1 012	Sab-Ép-Pig-Mél	52 000
	078	Bois d'oeuvre Cedrico inc. (Sainte-Florence)	012 1 005	Sab-Ép-Pig-Mél	84 800
	337	Félix Huard inc. (Amqui)	012 1 021	Feuillus durs	300
	081	Félix Huard inc. (Sainte-Luce-Luceville)	012 1 001	Feuillus durs	300
	102	Pabaced G.D.S. inc. (New Richmond)	111 2 003	Thuya	700
	350	Spruce Falls inc. (Matane)	012 0 003	Peupliers	1 300
	108	Uniboard Canada inc. (Sayabec)	012 0 001	Feuillus durs	1 500

LISTE DES BÉNÉFICIAIRES DE CAAF PAR AIRE COMMUNE

Aire commune	UA	Nom du bénéficiaire	Numéro d'usine	Essence	Volume annuel (m3)
021-01	381	9085-1742 Québec inc. (Florent Tremblay)	021 1 008	Feuillus durs	6 500
	177	Compagnie Abitibi-Consolidated du Canada (La Baie)	021 0 001	Sab-Ép-Pig-Mél	10 000
	178	E. Tremblay & Fils Itée	021 1 003	Peupliers Sab-Ép-Pig-Mél <u>TOTAL</u>	4 000 21 900 <u>25 900</u>
	383	Foresco GTH inc.	021 2 030	Feuillus durs	3 500
	255	La Compagnie Commonwealth Plywood Itée (Shawinigan)	041 1 006	Bouleau à papier Bouleau jaune <u>TOTAL</u>	100 100 <u>200</u>
	181	La Scierie Martel Itée	021 1 004	Sab-Ép-Pig-Mél	16 800
	191	Louisiana-Pacifique Canada, division Québec (Chambord)	022 0 001	Feuillus durs Peupliers <u>TOTAL</u>	7 000 12 000 <u>19 000</u>
	186	Scierie Lachance Itée	021 1 005	Sab-Ép-Pig-Mél	22 200
	021-02	177	Compagnie Abitibi-Consolidated du Canada (La Baie)	021 0 001	Sab-Ép-Pig-Mél
178		E. Tremblay & Fils Itée	021 1 003	Peupliers	4 000
226		Industries manufacturières Mégantic inc.	051 1 035	Peupliers	500
255		La Compagnie Commonwealth Plywood Itée (Shawinigan)	041 1 006	Bouleau à papier Bouleau jaune <u>TOTAL</u>	100 50 <u>150</u>
182		Les Scieries du Lac St-Jean inc.	021 1 006	Sab-Ép-Pig-Mél	103 100
191		Louisiana-Pacifique Canada, division Québec (Chambord)	022 0 001	Feuillus durs Peupliers <u>TOTAL</u>	8 000 16 000 <u>24 000</u>
195		Louisiana-Pacifique Canada, division Québec (Lac-Bouchette)	022 1 007	Peupliers	2 000
204		Scierie Thomas-Louis Tremblay inc.	024 1 001	Feuillus durs	12 000
022-01	189	Compagnie Abitibi-Consolidated du Canada (Roberval)	022 1 005	Sab-Ép-Pig-Mél	259 700
	226	Industries manufacturières Mégantic inc.	051 1 035	Peupliers	200
	255	La Compagnie Commonwealth Plywood Itée (Shawinigan)	041 1 006	Bouleau à papier Bouleau jaune <u>TOTAL</u>	200 50 <u>250</u>
	190	Les Industries Piékouagame inc.	022 1 003	Sab-Ép-Pig-Mél	21 100
	191	Louisiana-Pacifique Canada, division Québec (Chambord)	022 0 001	Feuillus durs Peupliers <u>TOTAL</u>	30 000 57 000 <u>87 000</u>
	195	Louisiana-Pacifique Canada, division Québec (Lac-Bouchette)	022 1 007	Peupliers	28 000
	204	Scierie Thomas-Louis Tremblay inc.	024 1 001	Feuillus durs	40 000
	382	Stella-Jones inc. (Albanel)	025 2 015	Pin gris	700
022-02	194	Compagnie Abitibi-Consolidated du Canada (Saint-Prime)	022 1 001	Sab-Ép-Pig-Mél	63 000
	226	Industries manufacturières Mégantic inc.	051 1 035	Peupliers	200
	255	La Compagnie Commonwealth Plywood Itée (Shawinigan)	041 1 006	Bouleau à papier	100

LISTE DES BÉNÉFICIAIRES DE CAAF PAR AIRE COMMUNE

Aire commune	UA	Nom du bénéficiaire	Numéro d'usine	Essence	Volume annuel (m3)
022-02	191	Louisiana-Pacifique Canada, division Québec (Chambord)	022 0 001	Feuillus durs Peupliers <u>TOTAL</u>	4 000 12 000 <u>16 000</u>
	195	Louisiana-Pacifique Canada, division Québec (Lac-Bouchette)	022 1 007	Peupliers	7 500
	386	Pan-O-Starr inc.	025 1 014	Feuillus durs	3 000
	382	Stella-Jones inc. (Albanel)	025 2 015	Pin gris	2 000
022-03	209	Bowater Produits forestiers du Canada inc. (Saint-Félicien)	025 1 006	Sab-Ép-Pig-Mél	17 000
	226	Industries manufacturières Mégantic inc.	051 1 035	Peupliers	300
	255	La Compagnie Commonwealth Plywood ltée (Shawinigan)	041 1 006	Bouleau à papier	30
	190	Les Industries Piékouagame inc.	022 1 003	Sab-Ép-Pig-Mél	1 800
	191	Louisiana-Pacifique Canada, division Québec (Chambord)	022 0 001	Feuillus durs Peupliers <u>TOTAL</u>	500 5 000 <u>5 500</u>
	195	Louisiana-Pacifique Canada, division Québec (Lac-Bouchette)	022 1 007	Peupliers	3 000
	386	Pan-O-Starr inc.	025 1 014	Feuillus durs	1 000
	382	Stella-Jones inc. (Albanel)	025 2 015	Pin gris	1 000
022-04	190	Les Industries Piékouagame inc.	022 1 003	Sab-Ép-Pig-Mél	35 000
	191	Louisiana-Pacifique Canada, division Québec (Chambord)	022 0 001	Feuillus durs Peupliers <u>TOTAL</u>	1 000 2 500 <u>3 500</u>
	195	Louisiana-Pacifique Canada, division Québec (Lac-Bouchette)	022 1 007	Peupliers	2 500
	386	Pan-O-Starr inc.	025 1 014	Feuillus durs	3 000
022-05	226	Industries manufacturières Mégantic inc.	051 1 035	Peupliers	300
	255	La Compagnie Commonwealth Plywood ltée (Shawinigan)	041 1 006	Bouleau à papier	70
	190	Les Industries Piékouagame inc.	022 1 003	Sab-Ép-Pig-Mél	20 100
	191	Louisiana-Pacifique Canada, division Québec (Chambord)	022 0 001	Feuillus durs Peupliers <u>TOTAL</u>	1 000 9 000 <u>10 000</u>
	195	Louisiana-Pacifique Canada, division Québec (Lac-Bouchette)	022 1 007	Peupliers	5 000
	204	Scierie Thomas-Louis Tremblay inc.	024 1 001	Feuillus durs	2 500
023-20	352	9047-4735 Québec inc. (Billosag)	023 2 028	Feuillus durs	4 000
	177	Compagnie Abitibi-Consolidated du Canada (La Baie)	021 0 001	Sab-Ép-Pig-Mél	51 000
	189	Compagnie Abitibi-Consolidated du Canada (Roberval)	022 1 005	Sab-Ép-Pig-Mél	19 600
	196	Compagnie Abitibi-Consolidated du Canada (Saint-Fulgence)	023 1 003	Sab-Ép-Pig-Mél	331 400
	226	Industries manufacturières Mégantic inc.	051 1 035	Peupliers	500
	255	La Compagnie Commonwealth Plywood ltée (Shawinigan)	041 1 006	Bouleau à papier Bouleau jaune <u>TOTAL</u>	200 150 <u>350</u>

LISTE DES BÉNÉFICIAIRES DE CAAF PAR AIRE COMMUNE

Aire commune	UA	Nom du bénéficiaire	Numéro d'usine	Essence	Volume annuel (m3)
023-20	191	Louisiana-Pacifique Canada, division Québec (Chambord)	022 0 001	Feuillus durs Peupliers <u>TOTAL</u>	20 000 25 000 <u>45 000</u>
	222	Multiforêt inc.	021 2 004	Feuillus durs	7 000
	146	Scierie Armand Tremblay et Fils inc.	021 2 001	Peupliers	500
	185	Scierie Gauthier Itée	021 1 001	Peupliers Sab-Ép-Pig-Mél <u>TOTAL</u>	1 000 65 000 <u>66 000</u>
	204	Scierie Thomas-Louis Tremblay inc.	024 1 001	Feuillus durs	20 000
	188	Scieries Saguenay Itée	021 1 002	Peupliers Sab-Ép-Pig-Mél <u>TOTAL</u>	7 000 189 900 <u>196 900</u>
	382	Stella-Jones inc. (Albanel)	025 2 015	Pin gris	100
023-21	196	Compagnie Abitibi-Consolidated du Canada (Saint-Fulgence)	023 1 003	Sab-Ép-Pig-Mél	97 700
	187	Coopérative Forestière Laterrière (Laterrière)	021 1 007	Sab-Ép-Pig-Mél	211 000
	178	E. Tremblay & Fils Itée	021 1 003	Peupliers Sab-Ép-Pig-Mél <u>TOTAL</u>	2 000 7 500 <u>9 500</u>
	226	Industries manufacturières Mégantic inc.	051 1 035	Peupliers	500
	255	La Compagnie Commonwealth Plywood Itée (Shawinigan)	041 1 006	Bouleau à papier Bouleau jaune <u>TOTAL</u>	350 100 <u>450</u>
	181	La Scierie Martel Itée	021 1 004	Sab-Ép-Pig-Mél	9 500
	191	Louisiana-Pacifique Canada, division Québec (Chambord)	022 0 001	Feuillus durs Peupliers <u>TOTAL</u>	16 000 14 000 <u>30 000</u>
	195	Louisiana-Pacifique Canada, division Québec (Lac-Bouchette)	022 1 007	Peupliers	5 000
	222	Multiforêt inc.	021 2 004	Feuillus durs	6 000
	185	Scierie Gauthier Itée	021 1 001	Peupliers	3 500
	199	Scierie Girard inc.	021 1 009	Sab-Ép-Pig-Mél	50 000
	186	Scierie Lachance Itée	021 1 005	Sab-Ép-Pig-Mél	7 000
	382	Stella-Jones inc. (Albanel)	025 2 015	Pin gris	500
024-01	177	Compagnie Abitibi-Consolidated du Canada (La Baie)	021 0 001	Sab-Ép-Pig-Mél	92 500
	189	Compagnie Abitibi-Consolidated du Canada (Roberval)	022 1 005	Sab-Ép-Pig-Mél	160 000
	255	La Compagnie Commonwealth Plywood Itée (Shawinigan)	041 1 006	Bouleau à papier Bouleau jaune <u>TOTAL</u>	100 50 <u>150</u>
	191	Louisiana-Pacifique Canada, division Québec (Chambord)	022 0 001	Feuillus durs Peupliers <u>TOTAL</u>	8 000 10 000 <u>18 000</u>
	195	Louisiana-Pacifique Canada, division Québec (Lac-Bouchette)	022 1 007	Peupliers	8 000
	219	Produits forestiers Petit-Paris inc.	027 1 004	Sab-Ép-Pig-Mél	380 000

LISTE DES BÉNÉFICIAIRES DE CAAF PAR AIRE COMMUNE

Aire commune	UA	Nom du bénéficiaire	Numéro d'usine	Essence	Volume annuel (m3)
024-01	223	Scierie Gaston Morin inc.	027 1 003	Sab-Ép-Pig-Mél	7 000
	204	Scierie Thomas-Louis Tremblay inc.	024 1 001	Feuillus durs	28 000
	382	Stella-Jones inc. (Albanel)	025 2 015	Pin gris	200
024-02	077	J.M. Girard inc. (Scierie J.M.G.)	024 2 013	Feuillus durs	2 000
	255	La Compagnie Commonwealth Plywood Itée (Shawinigan)	041 1 006	Bouleau à papier Bouleau jaune <u>TOTAL</u>	100 50 <u>150</u>
	191	Louisiana-Pacifique Canada, division Québec (Chambord)	022 0 001	Feuillus durs Peupliers <u>TOTAL</u>	1 000 1 000 <u>2 000</u>
	195	Louisiana-Pacifique Canada, division Québec (Lac-Bouchette)	022 1 007	Peupliers	500
	186	Scierie Lachance Itée	021 1 005	Sab-Ép-Pig-Mél	7 100
	203	Scierie Mailloux inc.	021 1 010	Sab-Ép-Pig-Mél	44 100
	385	Scierie P.H. Lemay & Fils Itée	024 1 006	Sab-Ép-Pig-Mél	5 900
	204	Scierie Thomas-Louis Tremblay inc.	024 1 001	Feuillus durs	2 500
	382	Stella-Jones inc. (Albanel)	025 2 015	Pin gris	200
024-03	177	Compagnie Abitibi-Consolidated du Canada (La Baie)	021 0 001	Sab-Ép-Pig-Mél	40 000
	178	E. Tremblay & Fils Itée	021 1 003	Sab-Ép-Pig-Mél	7 600
	181	La Scierie Martel Itée	021 1 004	Sab-Ép-Pig-Mél	18 700
	191	Louisiana-Pacifique Canada, division Québec (Chambord)	022 0 001	Feuillus durs Peupliers <u>TOTAL</u>	4 000 4 500 <u>8 500</u>
	195	Louisiana-Pacifique Canada, division Québec (Lac-Bouchette)	022 1 007	Peupliers	4 000
	186	Scierie Lachance Itée	021 1 005	Sab-Ép-Pig-Mél	8 700
	203	Scierie Mailloux inc.	021 1 010	Sab-Ép-Pig-Mél	30 900
	385	Scierie P.H. Lemay & Fils Itée	024 1 006	Sab-Ép-Pig-Mél	104 100
	204	Scierie Thomas-Louis Tremblay inc.	024 1 001	Feuillus durs	8 000
	382	Stella-Jones inc. (Albanel)	025 2 015	Pin gris	100
025-01	210	Bowater Mitis inc. (Girardville)	025 1 010	Sab-Ép-Pig-Mél	1 700
	253	Clément Simard	025 2 013	Feuillus durs	1 000
	194	Compagnie Abitibi-Consolidated du Canada (Saint-Prime)	022 1 001	Sab-Ép-Pig-Mél	60 000
	226	Industries manufacturières Mégantic inc.	051 1 035	Bouleau à papier	50
	191	Louisiana-Pacifique Canada, division Québec (Chambord)	022 0 001	Feuillus durs Peupliers <u>TOTAL</u>	1 000 11 000 <u>12 000</u>
	386	Pan-O-Starr inc.	025 1 014	Feuillus durs	3 500

LISTE DES BÉNÉFICIAIRES DE CAAF PAR AIRE COMMUNE

Aire commune	UA	Nom du bénéficiaire	Numéro d'usine	Essence	Volume annuel (m3)
025-01	212	Scierie Raymond Poirier inc.	025 1 013	Peupliers	4 500
	382	Stella-Jones inc. (Albanel)	025 2 015	Pin gris	1 300
025-02	210	Bowater Mitis inc. (Girardville)	025 1 010	Sab-Ép-Pig-Mél	62 000
	220	Bowater Produits forestiers du Canada inc. (Dolbeau-Mistassini - Sciage)	027 1 002	Sab-Ép-Pig-Mél	50 900
	209	Bowater Produits forestiers du Canada inc. (Saint-Félicien)	025 1 006	Sab-Ép-Pig-Mél	97 500
	226	Industries manufacturières Mégantic inc.	051 1 035	Bouleau à papier	100
	191	Louisiana-Pacifique Canada, division Québec (Chambord)	022 0 001	Feuillus durs Peupliers <u>TOTAL</u>	2 000 9 000 <u>11 000</u>
	386	Pan-O-Starr inc.	025 1 014	Feuillus durs	18 000
	212	Scierie Raymond Poirier inc.	025 1 013	Peupliers	4 000
	382	Stella-Jones inc. (Albanel)	025 2 015	Pin gris	1 100
025-03	210	Bowater Mitis inc. (Girardville)	025 1 010	Sab-Ép-Pig-Mél	34 000
	209	Bowater Produits forestiers du Canada inc. (Saint-Félicien)	025 1 006	Sab-Ép-Pig-Mél	12 000
	205	Compagnie Abitibi-Consolidated du Canada (Chibougamau)	025 1 008	Sab-Ép-Pig-Mél	627 000
	206	Compagnie Abitibi-Consolidated du Canada (Girardville)	025 1 001	Sab-Ép-Pig-Mél	613 000
	207	Compagnie Abitibi-Consolidated du Canada (La Doré)	025 1 009	Sab-Ép-Pig-Mél	374 500
	208	Compagnie Abitibi-Consolidated du Canada (Saint-Thomas)	025 1 007	Sab-Ép-Pig-Mél	390 000
	226	Industries manufacturières Mégantic inc.	051 1 035	Bouleau à papier Peupliers <u>TOTAL</u>	550 1 900 <u>2 450</u>
	191	Louisiana-Pacifique Canada, division Québec (Chambord)	022 0 001	Feuillus durs Peupliers <u>TOTAL</u>	27 000 66 000 <u>93 000</u>
	386	Pan-O-Starr inc.	025 1 014	Feuillus durs	8 000
	390	S.M.T. inc.	025 2 016	Feuillus durs Peupliers Sab-Ép-Pig-Mél <u>TOTAL</u>	500 2 000 1 000 <u>3 500</u>
	212	Scierie Raymond Poirier inc.	025 1 013	Peupliers	16 900
	204	Scierie Thomas-Louis Tremblay inc.	024 1 001	Feuillus durs	51 000
	382	Stella-Jones inc. (Albanel)	025 2 015	Pin gris	4 500
026-04	215	Barrette-Chapais Itée	026 1 003	Sab-Ép-Pig-Mél	50 500
	189	Compagnie Abitibi-Consolidated du Canada (Roberval)	022 1 005	Sab-Ép-Pig-Mél	120 000
026-05	249	Kruger inc. (Trois-Rivières)	041 0 005	Sab-Ép-Pig-Mél	78 500
	217	Les Chantiers de Chibougamau Itée	026 1 002	Sab-Ép-Pig-Mél	643 500
	354	Les Entreprises Bertrand Tremblay de Chibougamau inc.	026 2 008	Feuillus durs Peupliers <u>TOTAL</u>	1 000 500 <u>1 500</u>

LISTE DES BÉNÉFICIAIRES DE CAAF PAR AIRE COMMUNE

Aire commune	UA	Nom du bénéficiaire	Numéro d'usine	Essence	Volume annuel (m3)
026-06	345	Produits forestiers Nabakatuk inc.	087 1 004	Sab-Ép-Pig-Mél	96 000
026-20	215	Barrette-Chapais ltée	026 1 003	Sab-Ép-Pig-Mél	815 100
	023	Bois K.M.S. (GMI) ltée (L'Annonciation)	064 2 012	Sab-Ép-Pig-Mél	4 400
	389	Gestion A. Blacksmith inc.	026 2 009	Feuillus durs Peupliers <u>TOTAL</u>	3 000 500 <u>3 500</u>
	354	Les Entreprises Bertrand Tremblay de Chibougamau inc.	026 2 008	Feuillus durs	500
	366	Société en commandite Scierie Opitciwan	042 1 008	Sab-Ép-Pig-Mél	25 000
027-01	220	Bowater Produits forestiers du Canada inc. (Dolbeau-Mistassini - Sciage)	027 1 002	Sab-Ép-Pig-Mél	3 000
	226	Industries manufacturières Mégantic inc.	051 1 035	Bouleau à papier	50
	191	Louisiana-Pacifique Canada, division Québec (Chambord)	022 0 001	Feuillus durs Peupliers <u>TOTAL</u>	500 2 000 <u>2 500</u>
	195	Louisiana-Pacifique Canada, division Québec (Lac-Bouchette)	022 1 007	Peupliers	1 500
	223	Scierie Gaston Morin inc.	027 1 003	Sab-Ép-Pig-Mél	20 400
	204	Scierie Thomas-Louis Tremblay inc.	024 1 001	Feuillus durs	4 000
027-02	220	Bowater Produits forestiers du Canada inc. (Dolbeau-Mistassini - Sciage)	027 1 002	Sab-Ép-Pig-Mél	746 100
	209	Bowater Produits forestiers du Canada inc. (Saint-Félicien)	025 1 006	Sab-Ép-Pig-Mél	437 500
	226	Industries manufacturières Mégantic inc.	051 1 035	Bouleau à papier Peupliers <u>TOTAL</u>	450 1 000 <u>1 450</u>
	191	Louisiana-Pacifique Canada, division Québec (Chambord)	022 0 001	Feuillus durs Peupliers <u>TOTAL</u>	25 000 30 000 <u>55 000</u>
	195	Louisiana-Pacifique Canada, division Québec (Lac-Bouchette)	022 1 007	Peupliers	13 000
	386	Pan-O-Starr inc.	025 1 014	Feuillus durs	11 000
	223	Scierie Gaston Morin inc.	027 1 003	Sab-Ép-Pig-Mél	27 600
	204	Scierie Thomas-Louis Tremblay inc.	024 1 001	Feuillus durs	57 000
	382	Stella-Jones inc. (Albanel)	025 2 015	Pin gris	2 900

LISTE DES BÉNÉFICIAIRES DE CAAF PAR AIRE COMMUNE

Aire commune	UA	Nom du bénéficiaire	Numéro d'usine	Essence	Volume annuel (m3)
031-01	318	Boiseries Savco inc.	041 1 023	Feuillus durs	8 000
	231	Gestofor inc. (Saint-Raymond - Bois franc)	031 1 009	Feuillus durs	2 500
	255	La Compagnie Commonwealth Plywood Itée (Shawinigan)	041 1 006	Bouleaux jaune et à papier	400
	237	Savard & Fils inc.	031 1 004	Feuillus durs Pruche <u>TOTAL</u>	6 500 500 <u>7 000</u>
	239	Scierie P.S.E. inc.	031 1 006	Feuillus durs Sab-Ép-Pig-Mél <u>TOTAL</u>	2 000 21 300 <u>23 300</u>
031-02	228	Adélard Goyette & Fils Itée	031 1 008	Feuillus durs Peupliers Pins blanc et rouge <u>TOTAL</u>	9 000 400 500 <u>9 900</u>
	232	Charbon de Bois Feuille d'Érable inc.	031 2 007	Feuillus durs	2 450
	240	Compagnie Abitibi-Consolidated du Canada (Grand-Mère)	041 0 004	Sab-Ép-Pig-Mél	2 000
	244	Gérard Crête & Fils inc. (Saint-Roch-de-Mékinac)	041 1 015	Sab-Ép-Pig-Mél	5 000
	245	Gérard Crête & Fils inc. (Saint-Séverin)	041 1 001	Sab-Ép-Pig-Mél	16 500
	231	Gestofor inc. (Saint-Raymond - Bois franc)	031 1 009	Feuillus durs Peupliers <u>TOTAL</u>	8 900 2 000 <u>10 900</u>
	234	Gestofor inc. (Saint-Raymond - Bois résineux)	031 1 007	Peupliers Sab-Ép-Pig-Mél <u>TOTAL</u>	4 300 44 200 <u>48 500</u>
	255	La Compagnie Commonwealth Plywood Itée (Shawinigan)	041 1 006	Bouleaux jaune et à papier	500
	229	Scierie Dion & Fils inc.	031 1 001	Feuillus durs	4 400
	396	Welsh & Fils inc.	031 1 002	Peupliers	3 000
031-03	232	Charbon de Bois Feuille d'Érable inc.	031 2 007	Feuillus durs	4 050
	233	Eloi Moisan inc.	031 1 003	Feuillus durs Sab-Ép-Pig-Mél <u>TOTAL</u>	8 000 8 000 <u>16 000</u>
	234	Gestofor inc. (Saint-Raymond - Bois résineux)	031 1 007	Sab-Ép-Pig-Mél	8 400
	242	Kruger Wayagamack inc.	041 0 003	Sab-Ép-Pig-Mél	4 100
	255	La Compagnie Commonwealth Plywood Itée (Shawinigan)	041 1 006	Bouleaux jaune et à papier	300
	236	Moisan & Morasse inc.	031 1 005	Feuillus durs Sab-Ép-Pig-Mél <u>TOTAL</u>	3 000 5 600 <u>8 600</u>
	229	Scierie Dion & Fils inc.	031 1 001	Feuillus durs	2 000
031-04	240	Compagnie Abitibi-Consolidated du Canada (Grand-Mère)	041 0 004	Sab-Ép-Pig-Mél	7 400
	231	Gestofor inc. (Saint-Raymond - Bois franc)	031 1 009	Feuillus durs	5 300
	234	Gestofor inc. (Saint-Raymond - Bois résineux)	031 1 007	Sab-Ép-Pig-Mél	35 500
	242	Kruger Wayagamack inc.	041 0 003	Sab-Ép-Pig-Mél	4 000

LISTE DES BÉNÉFICIAIRES DE CAAF PAR AIRE COMMUNE

Aire commune	UA	Nom du bénéficiaire	Numéro d'usine	Essence	Volume annuel (m3)
031-04	255	La Compagnie Commonwealth Plywood ltée (Shawinigan)	041 1 006	Bouleaux jaune et à papier	400
	229	Scierie Dion & Fils inc.	031 1 001	Feuillus durs Sab-Ép-Pig-Mél <u>TOTAL</u>	17 200 4 700 <u>21 900</u>
031-07	002	Compagnie Papiers Stadacona (Québec - Sciage)	031 1 014	Sab-Ép-Pig-Mél	162 500
	229	Scierie Dion & Fils inc.	031 1 001	Bouleau à papier	3 400
033-30	006	Compagnie Abitibi-Consolidated du Canada (Petit-Saguenay)	033 1 002	Peupliers Sab-Ép-Pig-Mél <u>TOTAL</u>	32 000 57 600 <u>89 600</u>
	005	Compagnie Abitibi-Consolidated du Canada (Saint-Hilarion)	033 1 003	Sab-Ép-Pig-Mél	176 000
	226	Industries manufacturières Mégantic inc.	051 1 035	Bouleau à papier Peupliers <u>TOTAL</u>	100 400 <u>500</u>
	191	Louisiana-Pacifique Canada, division Québec (Chambord)	022 0 001	Peupliers	4 000
034-03	132	Domtar inc. (Sainte-Marie)	034 1 003	Sab-Ép-Pig-Mél	17 900
	355	Le Spécialiste du bardeau de cèdre inc.	034 2 007	Thuya	1 000
	135	Vexco inc.	041 1 026	Feuillus durs	2 900
034-04	010	Bois Daaquam inc.	035 1 011	Sab-Ép-Pig-Mél	7 100
034-20	261	Domtar inc. (Sainte-Françoise)	041 1 017	Feuillus durs Pruche Sab-Ép-Pig-Mél <u>TOTAL</u>	400 800 3 100 <u>4 300</u>
	132	Domtar inc. (Sainte-Marie)	034 1 003	Sab-Ép-Pig-Mél	5 400
	356	Industries A.R. inc.	051 1 037	Thuya	500
	242	Kruger Wayagamack inc.	041 0 003	Sab-Ép-Pig-Mél	3 500
	355	Le Spécialiste du bardeau de cèdre inc.	034 2 007	Thuya	1 100
	260	Scierie Blondeau inc.	041 1 029	Feuillus durs Pruche Sab-Ép-Pig-Mél <u>TOTAL</u>	400 800 3 100 <u>4 300</u>
	134	Scierie Lauzé Joly inc.	034 1 045	Feuillus durs Pruche Sab-Ép-Pig-Mél <u>TOTAL</u>	400 800 3 100 <u>4 300</u>
	135	Vexco inc.	041 1 026	Feuillus durs	800
035-01	228	Adélarde Goyette & Fils ltée	031 1 008	Pins blanc et rouge	574
	010	Bois Daaquam inc.	035 1 011	Sab-Ép-Pig-Mél	31 200
	011	Bois de sciage Lafontaine inc. (Sainte-Perpétue)	035 1 002	Peupliers Sab-Ép-Pig-Mél <u>TOTAL</u>	1 700 28 700 <u>30 400</u>
	018	Industries Maibec inc. (Saint-Pamphile - Sciage)	035 1 010	Sab-Ép-Pig-Mél	30 000

LISTE DES BÉNÉFICIAIRES DE CAAF PAR AIRE COMMUNE

Aire commune	UA	Nom du bénéficiaire	Numéro d'usine	Essence	Volume annuel (m3)
035-01	019	J.L. Lemieux & Fils inc.	035 1 020	Peupliers Thuya <u>TOTAL</u>	5 000 5 000 <u>10 000</u>
	368	Les Bois francs L'Islet Sud inc.	035 1 015	Feuillus durs	6 500
	387	Les Lattes N.G. inc.	035 1 022	Peupliers	9 500
	014	Matériaux Blanchet inc. (Saint-Pamphile)	035 1 007	Sab-Ép-Pig-Mél	30 000
	388	Scierie Bel-Ache ltée	035 1 016	Feuillus durs Peupliers <u>TOTAL</u>	2 000 4 800 <u>6 800</u>

LISTE DES BÉNÉFICIAIRES DE CAAF PAR AIRE COMMUNE

Aire commune	UA	Nom du bénéficiaire	Numéro d'usine	Essence	Volume annuel (m3)	
041-01	228	Adélarde Goyette & Fils Itée	031 1 008	Pins blanc et rouge	5 900	
	318	Boiseries Savco inc.	041 1 023	Feuillus durs	40 000	
	240	Compagnie Abitibi-Consolidated du Canada (Grand-Mère)	041 0 004	Sab-Ép-Pig-Mél	82 900	
	347	Compagnie Abitibi-Consolidated du Canada (La Tuque)	042 1 006	Sab-Ép-Pig-Mél	100 000	
	248	Coopérative des travailleurs de la Scierie Jos St-Amant	041 1 020	Bouleau à papier Bouleau jaune Er, Hég, Ch, Til et Auf Pins blanc et rouge <u>TOTAL</u>	1 500 16 700 24 900 1 150 <u>44 250</u>	
	349	Gérard Crête & Fils inc. (La Tuque)	043 1 002	Sab-Ép-Pig-Mél	2 000	
	244	Gérard Crête & Fils inc. (Saint-Roch-de-Mékinac)	041 1 015	Sab-Ép-Pig-Mél	94 000	
	245	Gérard Crête & Fils inc. (Saint-Séverin)	041 1 001	Sab-Ép-Pig-Mél	61 600	
	226	Industries manufacturières Mégantic inc.	051 1 035	Peupliers	1 900	
	254	L.H. Plante & Fils inc.	041 1 009	Bouleau à papier Bouleau jaune <u>TOTAL</u>	2 100 1 700 <u>3 800</u>	
	266	La Compagnie Commonwealth Plywood Itée (La Croche)	042 1 004	Bouleau à papier	1 500	
	255	La Compagnie Commonwealth Plywood Itée (Shawinigan)	041 1 006	Bouleau à papier Bouleau jaune <u>TOTAL</u>	400 1 600 <u>2 000</u>	
	355	Le Spécialiste du bardeau de cèdre inc.	034 2 007	Thuya	4 900	
	026	Les Industries Légaré (1998) Itée	031 2 020	Pin gris Pin rouge <u>TOTAL</u>	3 500 50 <u>3 550</u>	
	243	Scierie Montauban inc.	041 1 011	Bouleau à papier	8 800	
	256	Spruce Falls inc. (Saint-Georges-de-Champlain)	041 0 007	Bouleau à papier Peupliers <u>TOTAL</u>	3 000 52 700 <u>55 700</u>	
	041-02	228	Adélarde Goyette & Fils Itée	031 1 008	Pins blanc et rouge	5 400
		318	Boiseries Savco inc.	041 1 023	Feuillus durs	10 000
		248	Coopérative des travailleurs de la Scierie Jos St-Amant	041 1 020	Bouleau jaune Er, Hég, Ch, Til et Auf <u>TOTAL</u>	300 800 <u>1 100</u>
244		Gérard Crête & Fils inc. (Saint-Roch-de-Mékinac)	041 1 015	Sab-Ép-Pig-Mél	88 800	
245		Gérard Crête & Fils inc. (Saint-Séverin)	041 1 001	Sab-Ép-Pig-Mél	30 000	
265		Industries John Lewis Itée	042 1 002	Bouleau à papier	4 100	
226		Industries manufacturières Mégantic inc.	051 1 035	Peupliers	800	
242		Kruger Wayagamack inc.	041 0 003	Sab-Ép-Pig-Mél	11 500	
254		L.H. Plante & Fils inc.	041 1 009	Bouleau à papier Bouleau jaune Er, Hég, Ch, Til et Auf <u>TOTAL</u>	5 500 900 4 800 <u>11 200</u>	

LISTE DES BÉNÉFICIAIRES DE CAAF PAR AIRE COMMUNE

Aire commune	UA	Nom du bénéficiaire	Numéro d'usine	Essence	Volume annuel (m3)
041-02	255	La Compagnie Commonwealth Plywood Itée (Shawinigan)	041 1 006	Bouleau à papier Bouleau jaune <u>TOTAL</u>	400 700 <u>1 100</u>
	355	Le Spécialiste du bardeau de cèdre inc.	034 2 007	Thuya	1 800
	311	Les Cèdres Wilson inc.	034 2 008	Thuya	3 100
	026	Les Industries Légaré (1998) Itée	031 2 020	Pin gris Pin rouge <u>TOTAL</u>	200 100 <u>300</u>
	247	Scierie Daveluyville inc.	041 1 007	Bouleau jaune Er, Hêg, Ch, Til et Auf <u>TOTAL</u>	1 000 1 100 <u>2 100</u>
	315	Scierie Desroches et Frères inc.	062 2 031	Er, Hêg, Ch, Til et Auf	2 000
	243	Scierie Montauban inc.	041 1 011	Bouleau à papier Bouleau jaune Er, Hêg, Ch, Til et Auf <u>TOTAL</u>	6 700 7 600 16 600 <u>30 900</u>
	256	Spruce Falls inc. (Saint-Georges-de-Champlain)	041 0 007	Peupliers	22 000
042-01	189	Compagnie Abitibi-Consolidated du Canada (Roberval)	022 1 005	Sab-Ép-Pig-Mél	28 000
	194	Compagnie Abitibi-Consolidated du Canada (Saint-Prime)	022 1 001	Sab-Ép-Pig-Mél	105 500
	226	Industries manufacturières Mégantic inc.	051 1 035	Peupliers	400
	191	Louisiana-Pacifique Canada, division Québec (Chambord)	022 0 001	Peupliers	4 000
	195	Louisiana-Pacifique Canada, division Québec (Lac-Bouchette)	022 1 007	Peupliers	8 600
	329	Produits forestiers La Tuque inc.	043 1 003	Sab-Ép-Pig-Mél	70 000
	366	Société en commandite Scierie Opitciwan	042 1 008	Sab-Ép-Pig-Mél	52 000
	392	Société en commandite Scierie Tackipotcikan	042 1 010	Sab-Ép-Pig-Mél	74 700
022	Stella-Jones inc. (Hérouxville)	041 2 032	Pin gris	4 800	
042-02	228	Adélarde Goyette & Fils Itée	031 1 008	Pins blanc et rouge	5 200
	380	Barreau La Tuque inc.	042 1 009	Bouleau à papier Bouleau jaune <u>TOTAL</u>	1 600 3 400 <u>5 000</u>
	318	Boiseries Savco inc.	041 1 023	Feuillus durs	5 000
	240	Compagnie Abitibi-Consolidated du Canada (Grand-Mère)	041 0 004	Sab-Ép-Pig-Mél	123 000
	347	Compagnie Abitibi-Consolidated du Canada (La Tuque)	042 1 006	Sab-Ép-Pig-Mél	95 000
	189	Compagnie Abitibi-Consolidated du Canada (Roberval)	022 1 005	Sab-Ép-Pig-Mél	4 500
	248	Coopérative des travailleurs de la Scierie Jos St-Amant	041 1 020	Bouleau jaune Er, Hêg, Ch, Til et Auf <u>TOTAL</u>	1 600 1 500 <u>3 100</u>
	263	Emballages Smurfit-Stone Canada inc. (La Tuque)	042 0 001	Bouleaux jaune et à papier	40 000
	349	Gérard Crête & Fils inc. (La Tuque)	043 1 002	Sab-Ép-Pig-Mél	34 200
	244	Gérard Crête & Fils inc. (Saint-Roch-de-Mékinac)	041 1 015	Sab-Ép-Pig-Mél	85 600

LISTE DES BÉNÉFICIAIRES DE CAAF PAR AIRE COMMUNE

Aire commune	UA	Nom du bénéficiaire	Numéro d'usine	Essence	Volume annuel (m3)
042-02	245	Gérard Crête & Fils inc. (Saint-Séverin)	041 1 001	Sab-Ép-Pig-Mél	55 700
	265	Industries John Lewis Itée	042 1 002	Bouleau à papier	28 000
	226	Industries manufacturières Mégantic inc.	051 1 035	Peupliers	2 200
	266	La Compagnie Commonwealth Plywood Itée (La Croche)	042 1 004	Bouleau à papier	3 300
				Bouleau jaune	19 900
				Pin blanc	2 700
				<u>TOTAL</u>	<u>25 900</u>
	251	La Compagnie Commonwealth Plywood Itée (Princeville)	041 1 013	Bouleau jaune	500
	255	La Compagnie Commonwealth Plywood Itée (Shawinigan)	041 1 006	Bouleau à papier	300
				Bouleau jaune	3 200
				<u>TOTAL</u>	<u>3 500</u>
355	Le Spécialiste du bardeau de cèdre inc.	034 2 007	Thuya	1 900	
329	Produits forestiers La Tuque inc.	043 1 003	Sab-Ép-Pig-Mél	29 200	
256	Spruce Falls inc. (Saint-Georges-de-Champlain)	041 0 007	Bouleau à papier	22 200	
			Peupliers	60 500	
			<u>TOTAL</u>	<u>82 700</u>	
022	Stella-Jones inc. (Hérouxville)	041 2 032	Pin gris	4 600	
042-03	228	Adélarde Goyette & Fils Itée	031 1 008	Pins blanc et rouge	500
	189	Compagnie Abitibi-Consolidated du Canada (Roberval)	022 1 005	Sab-Ép-Pig-Mél	68 600
	226	Industries manufacturières Mégantic inc.	051 1 035	Peupliers	200
	266	La Compagnie Commonwealth Plywood Itée (La Croche)	042 1 004	Bouleau à papier	4 700
				Bouleau jaune	2 100
				<u>TOTAL</u>	<u>6 800</u>
	255	La Compagnie Commonwealth Plywood Itée (Shawinigan)	041 1 006	Bouleau à papier	300
Bouleau jaune				400	
			<u>TOTAL</u>	<u>700</u>	
256	Spruce Falls inc. (Saint-Georges-de-Champlain)	041 0 007	Peupliers	6 000	
022	Stella-Jones inc. (Hérouxville)	041 2 032	Pin gris	100	
043-02	228	Adélarde Goyette & Fils Itée	031 1 008	Pins blanc et rouge	2 000
	240	Compagnie Abitibi-Consolidated du Canada (Grand-Mère)	041 0 004	Sab-Ép-Pig-Mél	84 800
	347	Compagnie Abitibi-Consolidated du Canada (La Tuque)	042 1 006	Sab-Ép-Pig-Mél	205 000
	248	Coopérative des travailleurs de la Scierie Jos St-Amant	041 1 020	Peupliers	1 000
	263	Emballages Smurfit-Stone Canada inc. (La Tuque)	042 0 001	Bouleaux jaune et à papier	5 000
	349	Gérard Crête & Fils inc. (La Tuque)	043 1 002	Sab-Ép-Pig-Mél	43 300
	244	Gérard Crête & Fils inc. (Saint-Roch-de-Mékinac)	041 1 015	Sab-Ép-Pig-Mél	28 700
	245	Gérard Crête & Fils inc. (Saint-Séverin)	041 1 001	Sab-Ép-Pig-Mél	36 100
	265	Industries John Lewis Itée	042 1 002	Bouleau à papier	12 000
	226	Industries manufacturières Mégantic inc.	051 1 035	Peupliers	1 100
	266	La Compagnie Commonwealth Plywood Itée (La Croche)	042 1 004	Bouleau jaune	1 500

LISTE DES BÉNÉFICIAIRES DE CAAF PAR AIRE COMMUNE

Aire commune	UA	Nom du bénéficiaire	Numéro d'usine	Essence	Volume annuel (m3)
043-02	255	La Compagnie Commonwealth Plywood Itée (Shawinigan)	041 1 006	Bouleau jaune	500
	283	Louisiana-Pacifique Canada, division Québec (Saint-Michel - Panneaux)	062 0 004	Bouleau à papier Peupliers <u>TOTAL</u>	50 000 56 400 <u>106 400</u>
	287	Louisiana-Pacifique Canada, division Québec (Saint-Michel - Sciage)	062 1 009	Sab-Ép-Pig-Mél	17 000
	243	Scierie Montauban inc.	041 1 011	Bouleau à papier Bouleau jaune Er, Hég, Ch, Til et Auf <u>TOTAL</u>	6 600 6 200 1 200 <u>14 000</u>
	392	Société en commandite Scierie Tackpotcikan	042 1 010	Sab-Ép-Pig-Mél	9 300
	022	Stella-Jones inc. (Hérouxville)	041 2 032	Pin gris	8 700
	043-03	228	Adélarde Goyette & Fils Itée	031 1 008	Pins blanc et rouge
240		Compagnie Abitibi-Consolidated du Canada (Grand-Mère)	041 0 004	Sab-Ép-Pig-Mél	10 900
347		Compagnie Abitibi-Consolidated du Canada (La Tuque)	042 1 006	Sab-Ép-Pig-Mél	40 000
248		Coopérative des travailleurs de la Scierie Jos St-Amant	041 1 020	Bouleau jaune Er, Hég, Ch, Til et Auf <u>TOTAL</u>	2 700 300 <u>3 000</u>
263		Emballages Smurfit-Stone Canada inc. (La Tuque)	042 0 001	Bouleaux jaune et à papier	10 000
349		Gérard Crête & Fils inc. (La Tuque)	043 1 002	Sab-Ép-Pig-Mél	48 500
244		Gérard Crête & Fils inc. (Saint-Roch-de-Mékinac)	041 1 015	Sab-Ép-Pig-Mél	7 800
245		Gérard Crête & Fils inc. (Saint-Séverin)	041 1 001	Sab-Ép-Pig-Mél	45 000
234		Gestofor inc. (Saint-Raymond - Bois résineux)	031 1 007	Sab-Ép-Pig-Mél	29 000
265		Industries John Lewis Itée	042 1 002	Bouleau à papier	9 900
226		Industries manufacturières Mégantic inc.	051 1 035	Peupliers	600
266		La Compagnie Commonwealth Plywood Itée (La Croche)	042 1 004	Bouleau jaune	900
255		La Compagnie Commonwealth Plywood Itée (Shawinigan)	041 1 006	Bouleau jaune	400
256		Spruce Falls inc. (Saint-Georges-de-Champlain)	041 0 007	Bouleau à papier Peupliers <u>TOTAL</u>	10 300 37 400 <u>47 700</u>
022		Stella-Jones inc. (Hérouxville)	041 2 032	Pin gris	7 000
043-04		380	Barreau La Tuque inc.	042 1 009	Bouleau à papier Bouleau jaune <u>TOTAL</u>
	263	Emballages Smurfit-Stone Canada inc. (La Tuque)	042 0 001	Bouleaux jaune et à papier	45 000
	349	Gérard Crête & Fils inc. (La Tuque)	043 1 002	Sab-Ép-Pig-Mél	68 000
	244	Gérard Crête & Fils inc. (Saint-Roch-de-Mékinac)	041 1 015	Sab-Ép-Pig-Mél	1 100
	245	Gérard Crête & Fils inc. (Saint-Séverin)	041 1 001	Sab-Ép-Pig-Mél	49 100
	265	Industries John Lewis Itée	042 1 002	Bouleau à papier	12 000
	226	Industries manufacturières Mégantic inc.	051 1 035	Peupliers	1 600

LISTE DES BÉNÉFICIAIRES DE CAAF PAR AIRE COMMUNE

Aire commune	UA	Nom du bénéficiaire	Numéro d'usine	Essence	Volume annuel (m3)
043-04	266	La Compagnie Commonwealth Plywood Itée (La Croche)	042 1 004	Bouleau à papier Bouleau jaune Pin blanc <u>TOTAL</u>	3 750 6 800 1 300 <u>11 850</u>
	255	La Compagnie Commonwealth Plywood Itée (Shawinigan)	041 1 006	Bouleau à papier Bouleau jaune <u>TOTAL</u>	400 1 500 <u>1 900</u>
	329	Produits forestiers La Tuque inc.	043 1 003	Sab-Ép-Pig-Mél	140 800
	256	Spruce Falls inc. (Saint-Georges-de-Champlain)	041 0 007	Peupliers	92 900
	022	Stella-Jones inc. (Hérouxville)	041 2 032	Pin gris	11 700
043-20	349	Gérard Crête & Fils inc. (La Tuque)	043 1 002	Sab-Ép-Pig-Mél	12 000
	244	Gérard Crête & Fils inc. (Saint-Roch-de-Mékinac)	041 1 015	Sab-Ép-Pig-Mél	1 000
	245	Gérard Crête & Fils inc. (Saint-Séverin)	041 1 001	Sab-Ép-Pig-Mél	31 000
	265	Industries John Lewis Itée	042 1 002	Bouleau à papier	9 000
	267	Kruger inc. (Parent)	043 1 001	Sab-Ép-Pig-Mél	600 000
	242	Kruger Wayagamack inc.	041 0 003	Sab-Ép-Pig-Mél	76 900
	026	Les Industries Légaré (1998) Itée	031 2 020	Pin gris	15 100
	283	Louisiana-Pacifique Canada, division Québec (Saint-Michel - Panneaux)	062 0 004	Bouleau à papier Peupliers <u>TOTAL</u>	45 800 76 300 <u>122 100</u>

LISTE DES BÉNÉFICIAIRES DE CAAF PAR AIRE COMMUNE

Aire commune	UA	Nom du bénéficiaire	Numéro d'usine	Essence	Volume annuel (m3)
051-01	356	Industries A.R. inc.	051 1 037	Thuya	1 000
	309	Industries Maibec inc. (Saint-Théophile)	034 2 006	Thuya	700
	226	Industries manufacturières Mégantic inc.	051 1 035	Bouleau à papier	50
				Bouleau jaune	300
				Peupliers	200
				<u>TOTAL</u>	<u>550</u>
	268	J.A. Fontaine & Fils inc.	051 1 007	Sab-Ép-Pig-Mél	28 400
	227	Les Billots Sélect Mégantic inc.	051 1 003	Bouleau à papier	700
Bouleau jaune				2 200	
Erables				3 900	
Hég, Ch, Til et Auf				200	
	<u>TOTAL</u>	<u>7 000</u>			
365	Multibois F.L. inc.	051 1 008	Peupliers	2 000	

LISTE DES BÉNÉFICIAIRES DE CAAF PAR AIRE COMMUNE

Aire commune	UA	Nom du bénéficiaire	Numéro d'usine	Essence	Volume annuel (m3)
061-01	269	Bois Oméga Itée	061 1 009	Pin blanc	800
	139	Les Produits forestiers Bellerive-Ka'n'enda inc. (Mont-Laurier - Déroulage)	064 2 006	Bouleau jaune Peupliers <u>TOTAL</u>	500 400 <u>900</u>
	283	Louisiana-Pacifique Canada, division Québec (Saint-Michel - Panneaux)	062 0 004	Peupliers	4 200
	159	Papiers Fraser inc. (Thurso)	072 0 002	Bouleau à papier Bouleau jaune Erables Hêg, Til et Auf <u>TOTAL</u>	2 700 4 400 17 400 4 200 <u>28 700</u>
	274	Scierie Carrière Itée	061 1 005	Bouleau à papier Bouleau jaune Erables Hêg, Ch, Til et Auf Peupliers Pruche <u>TOTAL</u>	1 600 5 100 14 500 3 300 2 000 3 300 <u>29 800</u>
	272	Scierie G.M. Dufour inc.	061 1 019	Sab-Ép-Pig-Mél	14 000
061-02	141	152599 Canada inc. (Les Produits forestiers Laurentiens enr.)	064 1 005	Peupliers Pruche <u>TOTAL</u>	4 700 500 <u>5 200</u>
	023	Bois K.M.S. (GMI) Itée (L'Annonciation)	064 2 012	Sab-Ép-Pig-Mél	100
	269	Bois Oméga Itée	061 1 009	Pin blanc	300
	270	Claude Forget inc.	061 1 006	Sab-Ép-Pig-Mél	52 600
	280	Jean Riopel inc.	062 1 001	Sab-Ép-Pig-Mél	18 000
	271	La Compagnie Commonwealth Plywood Itée (Labelle)	061 1 001	Bouleau à papier Bouleau jaune Erables Hêg, Ch, Til et Auf <u>TOTAL</u>	8 400 15 800 16 300 1 100 <u>41 600</u>
	139	Les Produits forestiers Bellerive-Ka'n'enda inc. (Mont-Laurier - Déroulage)	064 2 006	Bouleau à papier Bouleau jaune Peupliers <u>TOTAL</u>	100 900 600 <u>1 600</u>
	283	Louisiana-Pacifique Canada, division Québec (Saint-Michel - Panneaux)	062 0 004	Bouleau à papier Peupliers <u>TOTAL</u>	11 000 6 800 <u>17 800</u>
	159	Papiers Fraser inc. (Thurso)	072 0 002	Bouleau à papier Bouleau jaune Erables Hêg, Til et Auf <u>TOTAL</u>	2 500 2 400 9 300 800 <u>15 000</u>
	272	Scierie G.M. Dufour inc.	061 1 019	Sab-Ép-Pig-Mél	44 000
062-01	276	Georges-Emile Aumont	062 1 024	Bouleau à papier Bouleau jaune Erables Hêg, Ch, Til et Auf Sab-Ép-Pig-Mél <u>TOTAL</u>	200 600 300 100 4 400 <u>5 600</u>

LISTE DES BÉNÉFICIAIRES DE CAAF PAR AIRE COMMUNE

Aire commune	UA	Nom du bénéficiaire	Numéro d'usine	Essence	Volume annuel (m3)	
062-01	277	Guy Baril & Fils inc.	062 1 015	Erables	800	
	280	Jean Riopel inc.	062 1 001	Sab-Ép-Pig-Mél	52 300	
	255	La Compagnie Commonwealth Plywood Itée (Shawinigan)	041 1 006	Bouleau à papier Bouleau jaune <u>TOTAL</u>	100 400 500	
	284	Les Bois Dumais inc.	062 1 013	Erables	700	
	283	Louisiana-Pacifique Canada, division Québec (Saint-Michel - Panneaux)	062 0 004	Bouleau à papier Peupliers <u>TOTAL</u>	4 800 7 700 12 500	
	300	Scierie Benoît Mailloux inc.	062 1 025	Bouleau à papier Bouleau jaune Erables Hêg, Ch, Til et Auf Thuya <u>TOTAL</u>	100 300 250 100 3 500 4 250	
	138	Scierie Bondu inc.	064 1 003	Pins blanc et rouge	1 300	
	315	Scierie Desroches et Frères inc.	062 2 031	Erables Hêg, Ch, Til et Auf <u>TOTAL</u>	10 200 1 200 11 400	
	272	Scierie G.M. Dufour inc.	061 1 019	Sab-Ép-Pig-Mél	14 000	
	319	Scierie St-Donat inc.	062 1 004	Thuya	2 000	
	288	Simon Lussier Itée (Saint-Côme)	062 1 012	Peupliers	5 700	
	282	Simon Lussier Itée (Sainte-Émélie-de-l'Énergie)	062 1 005	Bouleau à papier Bouleau jaune <u>TOTAL</u>	13 400 7 700 21 100	
	022	Stella-Jones inc. (Hérouxville)	041 2 032	Pin rouge	50	
	062-02	277	Guy Baril & Fils inc.	062 1 015	Bouleau à papier Bouleau jaune Erables Hêg, Ch, Til et Auf <u>TOTAL</u>	2 600 3 200 3 600 100 9 500
		226	Industries manufacturières Mégantic inc.	051 1 035	Peupliers	1 600
280		Jean Riopel inc.	062 1 001	Sab-Ép-Pig-Mél	9 700	
255		La Compagnie Commonwealth Plywood Itée (Shawinigan)	041 1 006	Bouleau à papier Bouleau jaune <u>TOTAL</u>	1 500 1 700 3 200	
284		Les Bois Dumais inc.	062 1 013	Bouleau à papier Bouleau jaune Erables <u>TOTAL</u>	1 000 2 000 1 500 4 500	
311		Les Cèdres Wilson inc.	034 2 008	Thuya	5 300	
026		Les Industries Légaré (1998) Itée	031 2 020	Pin gris Pin rouge <u>TOTAL</u>	600 50 650	

LISTE DES BÉNÉFICIAIRES DE CAAF PAR AIRE COMMUNE

Aire commune	UA	Nom du bénéficiaire	Numéro d'usine	Essence	Volume annuel (m3)
062-02	283	Louisiana-Pacifique Canada, division Québec (Saint-Michel - Panneaux)	062 0 004	Bouleau à papier Peupliers <u>TOTAL</u>	46 300 67 200 <u>113 500</u>
	287	Louisiana-Pacifique Canada, division Québec (Saint-Michel - Sciage)	062 1 009	Sab-Ép-Pig-Mél	223 300
	323	Portes & Fenêtres Yvon Bordeleau & Fils inc.	062 2 001	Bouleau jaune Erables Pins blanc et rouge Thuya <u>TOTAL</u>	50 50 200 100 <u>400</u>
	138	Scierie Bondu inc.	064 1 003	Pins blanc et rouge	1 100
	315	Scierie Desroches et Frères inc.	062 2 031	Erables Hég, Ch, Til et Auf <u>TOTAL</u>	8 700 100 <u>8 800</u>
	326	Scierie Rivest inc.	062 1 017	Peupliers Pins blanc et rouge Sab-Ép-Pig-Mél <u>TOTAL</u>	3 000 900 10 000 <u>13 900</u>
	288	Simon Lussier Itée (Saint-Côme)	062 1 012	Peupliers	35 700
	282	Simon Lussier Itée (Sainte-Émélie-de-l'Énergie)	062 1 005	Bouleau à papier Bouleau jaune Sab-Ép-Pig-Mél <u>TOTAL</u>	38 300 16 000 10 000 <u>64 300</u>
	064-01	023	Bois K.M.S. (GMI) Itée (L'Annonciation)	064 2 012	Pin rouge Sab-Ép-Pig-Mél <u>TOTAL</u>
269		Bois Oméga Itée	061 1 009	Pins blanc et rouge	8 300
330		Bowater Produits forestiers du Canada inc. (Maniwaki)	073 1 004	Sab-Ép-Pig-Mél	10 000
136		C. Meilleur & Fils inc.	064 1 011	Thuya	10 000
304		Coopérative forestière des Hautes-Laurentides	064 2 018	Sab-Ép-Pig-Mél	300
309		Industries Maibec inc. (Saint-Théophile)	034 2 006	Thuya	3 200
271		La Compagnie Commonwealth Plywood Itée (Labelle)	061 1 001	Bouleau à papier Bouleau jaune Erables Hég, Ch, Til et Auf <u>TOTAL</u>	2 900 5 500 8 000 800 <u>17 200</u>
144		Les Bois feuillus de La Lièvre inc.	064 1 004	Bouleau à papier Bouleau jaune Erables Hég, Ch, Til et Auf <u>TOTAL</u>	11 100 30 700 57 300 5 000 <u>104 100</u>
139		Les Produits forestiers Bellerive-Ka'n'enda inc. (Mont-Laurier - Déroulage)	064 2 006	Bouleau à papier Bouleau jaune Peupliers <u>TOTAL</u>	600 2 700 1 800 <u>5 100</u>
283		Louisiana-Pacifique Canada, division Québec (Saint-Michel - Panneaux)	062 0 004	Bouleau à papier Peupliers <u>TOTAL</u>	13 900 38 500 <u>52 400</u>
142	Max Meilleur & Fils Itée	064 1 001	Sab-Ép-Pig-Mél	174 000	

LISTE DES BÉNÉFICIAIRES DE CAAF PAR AIRE COMMUNE

Aire commune	UA	Nom du bénéficiaire	Numéro d'usine	Essence	Volume annuel (m3)
064-01	159	Papiers Fraser inc. (Thurso)	072 0 002	Bouleau jaune Erables Hêg, Til et Auf <u>TOTAL</u>	4 100 14 000 1 900 <u>20 000</u>
	138	Scierie Bondu inc.	064 1 003	Peupliers	6 500
	288	Simon Lussier Itée (Saint-Côme)	062 1 012	Peupliers	3 000
064-02	023	Bois K.M.S. (GMI) Itée (L'Annonciation)	064 2 012	Pin rouge Sab-Ép-Pig-Mél <u>TOTAL</u>	100 100 <u>200</u>
	269	Bois Oméga Itée	061 1 009	Pins blanc et rouge	2 300
	304	Coopérative forestière des Hautes-Laurentides	064 2 018	Sab-Ép-Pig-Mél	500
	309	Industries Maibec inc. (Saint-Théophile)	034 2 006	Thuya	4 000
	226	Industries manufacturières Mégantic inc.	051 1 035	Bouleau à papier Bouleau jaune <u>TOTAL</u>	100 1 300 <u>1 400</u>
	273	Les Produits forestiers B. & B. inc.	061 1 002	Bouleau à papier Bouleau jaune Erables Hêg, Ch, Til et Auf Pruche <u>TOTAL</u>	300 1 700 7 400 2 100 5 700 <u>17 200</u>
	139	Les Produits forestiers Bellerive-Ka'n'enda inc. (Mont-Laurier - Déroulage)	064 2 006	Peupliers	1 500
	283	Louisiana-Pacifique Canada, division Québec (Saint-Michel - Panneaux)	062 0 004	Bouleau à papier Peupliers <u>TOTAL</u>	2 000 12 000 <u>14 000</u>
	159	Papiers Fraser inc. (Thurso)	072 0 002	Bouleau à papier Bouleau jaune Erables Hêg, Til et Auf <u>TOTAL</u>	1 400 8 700 38 400 10 800 <u>59 300</u>
	160	Produits forestiers Turpin inc.	072 1 005	Bouleau à papier Bouleau jaune Erables Hêg, Ch, Til et Auf <u>TOTAL</u>	2 800 13 400 59 900 17 000 <u>93 100</u>
	138	Scierie Bondu inc.	064 1 003	Bouleau à papier Bouleau jaune Erables Hêg, Ch, Til et Auf Peupliers Pins blanc et rouge <u>TOTAL</u>	300 1 000 4 400 1 000 2 500 6 000 <u>15 200</u>
	272	Scierie G.M. Dufour inc.	061 1 019	Sab-Ép-Pig-Mél	32 500
064-03	141	152599 Canada inc. (Les Produits forestiers Laurentiens enr.)	064 1 005	Peupliers Pruche <u>TOTAL</u>	2 800 100 <u>2 900</u>
	023	Bois K.M.S. (GMI) Itée (L'Annonciation)	064 2 012	Pin rouge Sab-Ép-Pig-Mél <u>TOTAL</u>	100 2 400 <u>2 500</u>

LISTE DES BÉNÉFICIAIRES DE CAAF PAR AIRE COMMUNE

Aire commune	UA	Nom du bénéficiaire	Numéro d'usine	Essence	Volume annuel (m3)
064-03	269	Bois Oméga ltée	061 1 009	Pins blanc et rouge	2 700
	270	Claude Forget inc.	061 1 006	Sab-Ép-Pig-Mél	80 000
	304	Coopérative forestière des Hautes-Laurentides	064 2 018	Sab-Ép-Pig-Mél	200
	137	Henri Radermaker & Fils inc.	064 1 002	Sab-Ép-Pig-Mél	88 600
	309	Industries Maibec inc. (Saint-Théophile)	034 2 006	Thuya	5 600
	144	Les Bois feuillus de La Lièvre inc.	064 1 004	Bouleau à papier Bouleau jaune Erables <u>TOTAL</u>	8 300 10 000 12 000 <u>30 300</u>
	139	Les Produits forestiers Bellerive-Ka'n'enda inc. (Mont-Laurier - Déroulage)	064 2 006	Bouleau à papier Bouleau jaune Peupliers <u>TOTAL</u>	1 500 4 700 2 700 <u>8 900</u>
	140	Les Produits forestiers Bellerive-Ka'n'enda inc. (Mont-Laurier - Sciage)	064 1 007	Bouleau à papier Bouleau jaune Erables Hég, Ch, Til et Auf <u>TOTAL</u>	22 000 31 400 27 500 5 100 <u>86 000</u>
	283	Louisiana-Pacifique Canada, division Québec (Saint-Michel - Panneaux)	062 0 004	Bouleau à papier Peupliers <u>TOTAL</u>	41 000 35 400 <u>76 400</u>
	142	Max Meilleur & Fils ltée	064 1 001	Sab-Ép-Pig-Mél	154 200
	159	Papiers Fraser inc. (Thurso)	072 0 002	Bouleau à papier Bouleau jaune Erables Hég, Til et Auf <u>TOTAL</u>	5 200 5 800 25 800 3 400 <u>40 200</u>
	138	Scierie Bondu inc.	064 1 003	Bouleau jaune Erables Pins blanc et rouge <u>TOTAL</u>	4 000 9 500 2 700 <u>16 200</u>
	272	Scierie G.M. Dufour inc.	061 1 019	Sab-Ép-Pig-Mél	15 100

LISTE DES BÉNÉFICIAIRES DE CAAF PAR AIRE COMMUNE

Aire commune	UA	Nom du bénéficiaire	Numéro d'usine	Essence	Volume annuel (m3)	
071-01	330	Bowater Produits forestiers du Canada inc. (Maniwaki)	073 1 004	Sab-Ép-Pig-Mél	90 000	
	379	Industries Maibec inc. (Clarendon)	071 2 011	Thuya	10 000	
	168	La Compagnie Commonwealth Plywood Itée (Belleterre - Déroulage)	081 2 013	Bouleau à papier Bouleau jaune Chênes <u>TOTAL</u>	100 600 600 <u>1 300</u>	
	170	La Compagnie Commonwealth Plywood Itée (Kipawa - Déroulage)	081 1 005	Bouleau à papier Bouleau jaune <u>TOTAL</u>	3 400 5 600 <u>9 000</u>	
	251	La Compagnie Commonwealth Plywood Itée (Princeville)	041 1 013	Chênes	600	
	149	La Compagnie Commonwealth Plywood Itée (Rapides-des-Joachims)	071 1 002	Bouleau à papier Bouleau jaune Erables Hég, Ch, Til et Auf Pins blanc et rouge <u>TOTAL</u>	12 700 17 300 37 000 9 400 47 600 <u>124 000</u>	
	281	La Compagnie Commonwealth Plywood Itée (Sainte-Thérèse)	062 2 004	Bouleau à papier Bouleau jaune <u>TOTAL</u>	900 2 300 <u>3 200</u>	
	025	Le Groupe Cambium inc. (Masson-Angers - Poteaux)	072 2 007	Pin gris Pin rouge <u>TOTAL</u>	1 200 5 400 <u>6 600</u>	
	359	Les Industries Davidson inc. (Bois feuillus)	071 1 007	Bouleau à papier Bouleau jaune Erables Hég, Ch, Til et Auf <u>TOTAL</u>	4 600 5 700 11 000 2 300 <u>23 600</u>	
	152	Les Industries Davidson inc. (Bois résineux)	071 1 004	Pins blanc et rouge	38 600	
	343	Louisiana-Pacifique Canada, division Québec (Maniwaki)	073 0 001	Bouleau à papier Peupliers <u>TOTAL</u>	5 000 55 700 <u>60 700</u>	
	071-04	148	Emballages Smurfit-Stone Canada inc. (Portage-du-Fort)	071 0 001	Bouleaux jaune et à papier Erables Hêtre <u>TOTAL</u>	4 200 14 300 4 300 <u>22 800</u>
		155	Entreprises Pro Folia Itée	072 1 009	Bouleau à papier Bouleau jaune Erables Hég, Ch, Til et Auf <u>TOTAL</u>	1 700 2 600 15 800 10 700 <u>30 800</u>
379		Industries Maibec inc. (Clarendon)	071 2 011	Thuya	1 100	
251		La Compagnie Commonwealth Plywood Itée (Princeville)	041 1 013	Chênes	1 000	
281		La Compagnie Commonwealth Plywood Itée (Sainte-Thérèse)	062 2 004	Bouleau à papier Bouleau jaune <u>TOTAL</u>	200 700 <u>900</u>	
025		Le Groupe Cambium inc. (Masson-Angers - Poteaux)	072 2 007	Pin gris Pin rouge <u>TOTAL</u>	1 000 1 000 <u>2 000</u>	

LISTE DES BÉNÉFICIAIRES DE CAAF PAR AIRE COMMUNE

Aire commune	UA	Nom du bénéficiaire	Numéro d'usine	Essence	Volume annuel (m3)
071-04	343	Louisiana-Pacifique Canada, division Québec (Maniwaki)	073 0 001	Peupliers	30 200
	150	Produits forestiers Coulonge inc.	071 1 001	Bouleau à papier Bouleau jaune Erables Hêg, Ch, Til et Auf Pins blanc et rouge <u>TOTAL</u>	1 600 2 700 17 000 6 800 21 400 <u>49 500</u>
	162	Sylvio Brunet & Fils ltée	072 1 002	Hêg, Ch, Til et Auf Pins blanc et rouge <u>TOTAL</u>	3 700 3 200 <u>6 900</u>
071-20	330	Bowater Produits forestiers du Canada inc. (Maniwaki)	073 1 004	Sab-Ép-Pig-Mél	72 000
	148	Emballages Smurfit-Stone Canada inc. (Portage-du-Fort)	071 0 001	Bouleaux jaune et à papier Erables Hêtre <u>TOTAL</u>	5 900 22 600 3 700 <u>32 200</u>
	379	Industries Maibec inc. (Clarendon)	071 2 011	Thuya	11 400
	168	La Compagnie Commonwealth Plywood ltée (Belletre - Déroulage)	081 2 013	Bouleau à papier Bouleau jaune Chênes <u>TOTAL</u>	200 200 800 <u>1 200</u>
	153	La Compagnie Commonwealth Plywood ltée (Low)	072 1 001	Pins blanc et rouge	22 500
	145	La Compagnie Commonwealth Plywood ltée (Mont-Laurier)	064 1 006	Bouleau à papier Bouleau jaune Erables Hêg, Ch, Til et Auf <u>TOTAL</u>	9 800 8 000 36 900 8 000 <u>62 700</u>
	163	La Compagnie Commonwealth Plywood ltée (Northfield)	073 1 002	Pins blanc et rouge	46 500
	251	La Compagnie Commonwealth Plywood ltée (Princeville)	041 1 013	Chênes	700
	281	La Compagnie Commonwealth Plywood ltée (Sainte-Thérèse)	062 2 004	Bouleau à papier Bouleau jaune <u>TOTAL</u>	2 300 2 400 <u>4 700</u>
	025	Le Groupe Cambium inc. (Masson-Angers - Poteaux)	072 2 007	Pin gris Pin rouge <u>TOTAL</u>	3 000 2 600 <u>5 600</u>
	343	Louisiana-Pacifique Canada, division Québec (Maniwaki)	073 0 001	Bouleau à papier Erables Peupliers <u>TOTAL</u>	22 000 12 000 37 100 <u>71 100</u>
071-21	148	Emballages Smurfit-Stone Canada inc. (Portage-du-Fort)	071 0 001	Bouleaux jaune et à papier Erables Hêtre <u>TOTAL</u>	7 500 19 900 2 600 <u>30 000</u>
	379	Industries Maibec inc. (Clarendon)	071 2 011	Thuya	2 500
	025	Le Groupe Cambium inc. (Masson-Angers - Poteaux)	072 2 007	Pin gris Pin rouge <u>TOTAL</u>	400 4 600 <u>5 000</u>

LISTE DES BÉNÉFICIAIRES DE CAAF PAR AIRE COMMUNE

Aire commune	UA	Nom du bénéficiaire	Numéro d'usine	Essence	Volume annuel (m3)
071-21	359	Les Industries Davidson inc. (Bois feuillus)	071 1 007	Bouleau à papier Bouleau jaune Erables Hêg, Ch, Til et Auf <u>TOTAL</u>	1 700 2 400 11 000 8 100 <u>23 200</u>
	152	Les Industries Davidson inc. (Bois résineux)	071 1 004	Pins blanc et rouge	76 100
	139	Les Produits forestiers Bellerive-Ka'n'enda inc. (Mont-Laurier - Déroulage)	064 2 006	Bouleau à papier Bouleau jaune Chênes <u>TOTAL</u>	100 600 400 <u>1 100</u>
	343	Louisiana-Pacifique Canada, division Québec (Maniwaki)	073 0 001	Peupliers	57 400
	150	Produits forestiers Coulonge inc.	071 1 001	Bouleau à papier Bouleau jaune Erables Hêg, Ch, Til et Auf <u>TOTAL</u>	1 700 3 000 14 500 11 400 <u>30 600</u>
072-01	155	Entreprises Pro Folia ltée	072 1 009	Bouleau à papier Bouleau jaune Erables Hêg, Ch, Til et Auf Peupliers Pruche Sab-Ép-Pig-Mél <u>TOTAL</u>	700 2 400 18 800 8 700 1 400 1 000 700 <u>33 700</u>
	161	Forespect inc.	072 1 012	Bouleau à papier Bouleau jaune Erables Hêg, Ch, Til et Auf Pruche Thuya <u>TOTAL</u>	100 100 2 100 500 500 200 <u>3 500</u>
	226	Industries manufacturières Mégantic inc.	051 1 035	Bouleau à papier Bouleau jaune Peupliers <u>TOTAL</u>	100 200 100 <u>400</u>
	139	Les Produits forestiers Bellerive-Ka'n'enda inc. (Mont-Laurier - Déroulage)	064 2 006	Chênes	100
	158	Papier Masson ltée	072 0 001	Sab-Ép-Pig-Mél	3 600
	159	Papiers Fraser inc. (Thurso)	072 0 002	Bouleau à papier Bouleau jaune Erables Hêg, Til et Auf Peupliers <u>TOTAL</u>	600 600 4 700 3 100 900 <u>9 900</u>
	162	Sylvio Brunet & Fils ltée	072 1 002	Pins blanc et rouge	500
072-02	161	Forespect inc.	072 1 012	Bouleau jaune Erables Hêg, Ch, Til et Auf Pruche Thuya <u>TOTAL</u>	700 5 400 2 400 1 500 1 100 <u>11 100</u>
	309	Industries Maibec inc. (Saint-Théophile)	034 2 006	Thuya	1 000

LISTE DES BÉNÉFICIAIRES DE CAAF PAR AIRE COMMUNE

Aire commune	UA	Nom du bénéficiaire	Numéro d'usine	Essence	Volume annuel (m3)
072-02	226	Industries manufacturières Mégantic inc.	051 1 035	Bouleau à papier Bouleau jaune Peupliers <u>TOTAL</u>	100 700 300 <u>1 100</u>
	273	Les Produits forestiers B. & B. inc.	061 1 002	Peupliers Pruche <u>TOTAL</u>	6 400 9 200 <u>15 600</u>
	139	Les Produits forestiers Bellerive-Ka'n'enda inc. (Mont-Laurier - Déroulage)	064 2 006	Chênes	100
	142	Max Meilleur & Fils Itée	064 1 001	Sab-Ép-Pig-Mél	10 000
	158	Papier Masson Itée	072 0 001	Sab-Ép-Pig-Mél	14 900
	159	Papiers Fraser inc. (Thurso)	072 0 002	Bouleau à papier Bouleau jaune Erables Hêg, Til et Auf Peupliers <u>TOTAL</u>	1 900 4 500 19 000 12 500 6 200 <u>44 100</u>
	160	Produits forestiers Turpin inc.	072 1 005	Bouleau à papier Bouleau jaune Erables Hêg, Ch, Til et Auf <u>TOTAL</u>	2 100 6 500 41 200 14 900 <u>64 700</u>
162	Sylvio Brunet & Fils Itée	072 1 002	Pins blanc et rouge	2 500	
072-03	226	Industries manufacturières Mégantic inc.	051 1 035	Bouleau jaune Peupliers <u>TOTAL</u>	200 100 <u>300</u>
	273	Les Produits forestiers B. & B. inc.	061 1 002	Peupliers Pruche <u>TOTAL</u>	600 2 000 <u>2 600</u>
	158	Papier Masson Itée	072 0 001	Sab-Ép-Pig-Mél	3 300
	159	Papiers Fraser inc. (Thurso)	072 0 002	Bouleau à papier Bouleau jaune Erables Hêg, Til et Auf Peupliers <u>TOTAL</u>	300 1 000 5 000 2 600 500 <u>9 400</u>
	160	Produits forestiers Turpin inc.	072 1 005	Bouleau à papier Bouleau jaune Erables Hêg, Ch, Til et Auf <u>TOTAL</u>	100 200 1 300 600 <u>2 200</u>
	162	Sylvio Brunet & Fils Itée	072 1 002	Bouleau à papier Bouleau jaune Erables Hêg, Ch, Til et Auf Pins blanc et rouge <u>TOTAL</u>	200 900 6 200 2 700 300 <u>10 300</u>
073-01	154	3742989 Canada inc. (David Lauzon)	073 1 007	Bouleau à papier Bouleau jaune Erables Hêg, Ch, Til et Auf <u>TOTAL</u>	10 400 7 000 8 400 100 <u>25 900</u>
	330	Bowater Produits forestiers du Canada inc. (Maniwaki)	073 1 004	Sab-Ép-Pig-Mél	80 000

LISTE DES BÉNÉFICIAIRES DE CAAF PAR AIRE COMMUNE

Aire commune	UA	Nom du bénéficiaire	Numéro d'usine	Essence	Volume annuel (m3)
073-01	166	Domtar inc. (Grand-Remous)	073 1 001	Sab-Ép-Pig-Mél	53 200
	155	Entreprises Pro Folia ltée	072 1 009	Bouleau à papier	6 300
				Bouleau jaune	4 500
				Erables	5 800
				Hêg, Ch, Til et Auf	300
				<u>TOTAL</u>	<u>16 900</u>
	165	Lauzon-Ressources forestières inc.	073 1 003	Bouleau à papier	3 500
				Bouleau jaune	2 500
Erables				3 000	
Hêg, Ch, Til et Auf				200	
<u>TOTAL</u>	<u>9 200</u>				
025	Le Groupe Cambium inc. (Masson-Angers - Poteaux)	072 2 007	Pin gris	10 300	
			Pin rouge	1 600	
<u>TOTAL</u>			<u>11 900</u>		
359	Les Industries Davidson inc. (Bois feuillus)	071 1 007	Bouleau à papier	19 800	
			Bouleau jaune	13 300	
			Erables	16 500	
			Hêg, Ch, Til et Auf	600	
<u>TOTAL</u>			<u>50 200</u>		
152	Les Industries Davidson inc. (Bois résineux)	071 1 004	Pins blanc et rouge	25 300	
139	Les Produits forestiers Bellerive-Ka'n'enda inc. (Mont-Laurier - Déroulage)	064 2 006	Bouleau à papier	1 200	
			Bouleau jaune	2 800	
<u>TOTAL</u>			<u>4 000</u>		
343	Louisiana-Pacifique Canada, division Québec (Maniwaki)	073 0 001	Bouleau à papier	57 200	
			Peupliers	39 500	
<u>TOTAL</u>			<u>96 700</u>		
073-02	141	152599 Canada inc. (Les Produits forestiers Laurentiens enr.)	064 1 005	Peupliers	6 000
	154	3742989 Canada inc. (David Lauzon)	073 1 007	Bouleau à papier	6 400
				Bouleau jaune	6 900
				Erables	41 300
				Hêg, Ch, Til et Auf	16 200
				<u>TOTAL</u>	<u>70 800</u>
	330	Bowater Produits forestiers du Canada inc. (Maniwaki)	073 1 004	Sab-Ép-Pig-Mél	68 000
	379	Industries Maibec inc. (Clarendon)	071 2 011	Thuya	5 000
	153	La Compagnie Commonwealth Plywood ltée (Low)	072 1 001	Pins blanc et rouge	29 200
	165	Lauzon-Ressources forestières inc.	073 1 003	Bouleau à papier	5 000
				Bouleau jaune	6 300
Erables				32 400	
Hêg, Ch, Til et Auf				10 700	
<u>TOTAL</u>			<u>54 400</u>		
025	Le Groupe Cambium inc. (Masson-Angers - Poteaux)	072 2 007	Pin gris	3 000	
			Pin rouge	5 000	
<u>TOTAL</u>			<u>8 000</u>		
139	Les Produits forestiers Bellerive-Ka'n'enda inc. (Mont-Laurier - Déroulage)	064 2 006	Bouleau à papier	300	
			Bouleau jaune	1 700	
			Chênes	200	
<u>TOTAL</u>			<u>2 200</u>		
343	Louisiana-Pacifique Canada, division Québec (Maniwaki)	073 0 001	Bouleau à papier	23 300	
			Peupliers	16 800	
<u>TOTAL</u>			<u>40 100</u>		

LISTE DES BÉNÉFICIAIRES DE CAAF PAR AIRE COMMUNE

Aire commune	UA	Nom du bénéficiaire	Numéro d'usine	Essence	Volume annuel (m3)
073-02	283	Louisiana-Pacifique Canada, division Québec (Saint-Michel - Panneaux)	062 0 004	Peupliers	76 500
	159	Papiers Fraser inc. (Thurso)	072 0 002	Bouleau à papier Bouleau jaune Erables Hêg, Til et Auf <u>TOTAL</u>	12 700 9 200 45 500 11 500 <u>78 900</u>
	150	Produits forestiers Coulonge inc.	071 1 001	Bouleau à papier Bouleau jaune Erables Hêg, Ch, Til et Auf <u>TOTAL</u>	4 400 5 200 26 900 9 900 <u>46 400</u>
	138	Scierie Bondu inc.	064 1 003	Pins blanc et rouge	12 600
	162	Sylvio Brunet & Fils Itée	072 1 002	Bouleau à papier Bouleau jaune Erables Hêg, Ch, Til et Auf Pins blanc et rouge <u>TOTAL</u>	2 400 2 800 14 800 5 100 5 500 <u>30 600</u>
074-01	023	Bois K.M.S. (GMI) Itée (L'Annonciation)	064 2 012	Pin rouge Sab-Ép-Pig-Mél <u>TOTAL</u>	200 7 500 <u>7 700</u>
	269	Bois Oméga Itée	061 1 009	Pins blanc et rouge	12 700
	166	Domtar inc. (Grand-Remous)	073 1 001	Sab-Ép-Pig-Mél	228 100
	032	Domtar inc. (Val-d'Or)	083 1 002	Sab-Ép-Pig-Mél	60 200
	168	La Compagnie Commonwealth Plywood Itée (Belleterre - Déroulage)	081 2 013	Bouleau à papier Bouleau jaune <u>TOTAL</u>	1 800 800 <u>2 600</u>
	169	La Compagnie Commonwealth Plywood Itée (Belleterre - Sciage)	081 1 010	Bouleau à papier Bouleau jaune Erables Hêg, Ch, Til et Auf <u>TOTAL</u>	21 300 5 100 7 500 100 <u>34 000</u>
	145	La Compagnie Commonwealth Plywood Itée (Mont-Laurier)	064 1 006	Bouleau à papier Bouleau jaune Erables Hêg, Ch, Til et Auf <u>TOTAL</u>	21 500 12 900 9 100 500 <u>44 000</u>
	281	La Compagnie Commonwealth Plywood Itée (Sainte-Thérèse)	062 2 004	Bouleau à papier Bouleau jaune <u>TOTAL</u>	7 300 3 000 <u>10 300</u>
	343	Louisiana-Pacifique Canada, division Québec (Maniwaki)	073 0 001	Bouleau à papier Peupliers <u>TOTAL</u>	109 700 67 200 <u>176 900</u>
	283	Louisiana-Pacifique Canada, division Québec (Saint-Michel - Panneaux)	062 0 004	Peupliers	12 700
074-02	023	Bois K.M.S. (GMI) Itée (L'Annonciation)	064 2 012	Sab-Ép-Pig-Mél	3 000
	269	Bois Oméga Itée	061 1 009	Pin blanc	2 600
	166	Domtar inc. (Grand-Remous)	073 1 001	Sab-Ép-Pig-Mél	48 700

LISTE DES BÉNÉFICIAIRES DE CAAF PAR AIRE COMMUNE

Aire commune	UA	Nom du bénéficiaire	Numéro d'usine	Essence	Volume annuel (m3)
074-02	168	La Compagnie Commonwealth Plywood Itée (Belleterre - Déroulage)	081 2 013	Bouleau à papier Bouleau jaune <u>TOTAL</u>	500 300 <u>800</u>
	169	La Compagnie Commonwealth Plywood Itée (Belleterre - Sciage)	081 1 010	Bouleau à papier Bouleau jaune Erables <u>TOTAL</u>	5 800 3 700 6 500 <u>16 000</u>
	145	La Compagnie Commonwealth Plywood Itée (Mont-Laurier)	064 1 006	Bouleau à papier Bouleau jaune Erables Hêg, Ch, Til et Auf <u>TOTAL</u>	2 500 2 400 2 500 200 <u>7 600</u>
	281	La Compagnie Commonwealth Plywood Itée (Sainte-Thérèse)	062 2 004	Bouleau à papier Bouleau jaune <u>TOTAL</u>	1 600 1 000 <u>2 600</u>
	343	Louisiana-Pacifique Canada, division Québec (Maniwaki)	073 0 001	Bouleau à papier Erables Peupliers <u>TOTAL</u>	19 800 2 000 8 700 <u>30 500</u>
	283	Louisiana-Pacifique Canada, division Québec (Saint-Michel - Panneaux)	062 0 004	Peupliers	13 400

LISTE DES BÉNÉFICIAIRES DE CAAF PAR AIRE COMMUNE

Aire commune	UA	Nom du bénéficiaire	Numéro d'usine	Essence	Volume annuel (m3)	
081-21	168	La Compagnie Commonwealth Plywood Itée (Belleterre - Déroulage)	081 2 013	Bouleau à papier Bouleau jaune Chênes <u>TOTAL</u>	1 200 2 700 100 <u>4 000</u>	
	169	La Compagnie Commonwealth Plywood Itée (Belleterre - Sciage)	081 1 010	Bouleau à papier Bouleau jaune Chênes Erables Hég, Ch, Til et Auf Pins blanc et rouge <u>TOTAL</u>	1 300 8 800 100 3 000 100 13 300 <u>26 600</u>	
	170	La Compagnie Commonwealth Plywood Itée (Kipawa - Déroulage)	081 1 005	Bouleau à papier Bouleau jaune <u>TOTAL</u>	2 000 5 400 <u>7 400</u>	
	171	La Compagnie Commonwealth Plywood Itée (Kipawa - Sciage)	081 1 004	Bouleau à papier Bouleau jaune Chênes Erables Hég, Ch, Til et Auf Pins blanc et rouge <u>TOTAL</u>	10 700 16 200 100 15 500 1 100 3 400 <u>47 000</u>	
	024	Le Groupe Cambium inc. (Senneterre)	084 1 003	Pin gris Pin rouge <u>TOTAL</u>	800 7 600 <u>8 400</u>	
	176	Scierie Lepaqco inc.	081 1 013	Bouleau à papier	8 000	
	172	Tembec Industries inc. (Béarn)	081 1 003	Sab-Ép-Pig-Mél	270 400	
	175	Tembec Industries inc. (Témiscaming - Pâtes et papiers)	081 0 001	Bouleau à papier Erables Peupliers <u>TOTAL</u>	14 200 27 600 86 600 <u>128 400</u>	
	174	Tembec Industries inc. (Témiscaming - Sciage)	081 1 012	Chênes Erables Hêtre et Auf Pins blanc et rouge Pruche <u>TOTAL</u>	100 3 900 100 53 900 2 000 <u>60 000</u>	
	173	Temlam inc. (Ville-Marie)	081 1 002	Bouleau à papier Peupliers <u>TOTAL</u>	10 000 23 900 <u>33 900</u>	
	081-22	168	La Compagnie Commonwealth Plywood Itée (Belleterre - Déroulage)	081 2 013	Bouleau à papier Bouleau jaune Chênes <u>TOTAL</u>	200 800 1 800 <u>2 800</u>
		170	La Compagnie Commonwealth Plywood Itée (Kipawa - Déroulage)	081 1 005	Bouleau à papier Bouleau jaune <u>TOTAL</u>	2 600 9 600 <u>12 200</u>
		171	La Compagnie Commonwealth Plywood Itée (Kipawa - Sciage)	081 1 004	Bouleau à papier Bouleau jaune Chênes Erables Hég, Ch, Til et Auf Pins blanc et rouge <u>TOTAL</u>	8 100 19 800 1 700 12 600 2 100 64 300 <u>108 600</u>

LISTE DES BÉNÉFICIAIRES DE CAAF PAR AIRE COMMUNE

Aire commune	UA	Nom du bénéficiaire	Numéro d'usine	Essence	Volume annuel (m3)
081-22	149	La Compagnie Commonwealth Plywood ltée (Rapides-des-Joachims)	071 1 002	Bouleau à papier Bouleau jaune Chênes Erables Hêg, Ch, Til et Auf Pins blanc et rouge <u>TOTAL</u>	1 500 4 000 500 9 500 1 700 5 000 <u>22 200</u>
	025	Le Groupe Cambium inc. (Masson-Angers - Poteaux)	072 2 007	Pin gris Pin rouge <u>TOTAL</u>	200 6 400 <u>6 600</u>
	172	Tembec Industries inc. (Béarn)	081 1 003	Sab-Ép-Pig-Mél	77 600
	175	Tembec Industries inc. (Témiscaming - Pâtes et papiers)	081 0 001	Bouleau à papier Erables Peupliers Pruche <u>TOTAL</u>	21 000 71 900 70 700 15 000 <u>178 600</u>
	174	Tembec Industries inc. (Témiscaming - Sciage)	081 1 012	Chênes Erables Hêtre et Auf Pins blanc et rouge <u>TOTAL</u>	1 600 39 000 3 400 10 100 <u>54 100</u>
	173	Temlam inc. (Ville-Marie)	081 1 002	Peupliers	11 100
082-01	024	Le Groupe Cambium inc. (Senneterre)	084 1 003	Pin gris	100
	046	Matériaux Blanchet inc. (Amos)	086 1 005	Sab-Ép-Pig-Mél	3 000
	348	Scierie Bionor inc.	082 2 028	Sab-Ép-Pig-Mél	200
	036	Tembec Industries inc. (La Sarre)	085 1 002	Sab-Ép-Pig-Mél	9 100
	037	Tembec Industries inc. (Taschereau)	085 1 003	Sab-Ép-Pig-Mél	22 000
	175	Tembec Industries inc. (Témiscaming - Pâtes et papiers)	081 0 001	Bouleau à papier Peupliers <u>TOTAL</u>	11 353 16 072 <u>27 425</u>
	173	Temlam inc. (Ville-Marie)	081 1 002	Bouleau à papier Peupliers <u>TOTAL</u>	547 5 298 <u>5 845</u>
082-85A	053	Industries Norbord inc. (La Sarre - Panneaux)	085 0 001	Bouleau à papier Peupliers <u>TOTAL</u>	40 000 65 000 <u>105 000</u>
	038	Industries Norbord inc. (La Sarre - Sciage)	085 1 004	Sab-Ép-Pig-Mél	208 000
	024	Le Groupe Cambium inc. (Senneterre)	084 1 003	Pin gris	600
	348	Scierie Bionor inc.	082 2 028	Bouleau jaune Pins blanc et rouge Sab-Ép-Pig-Mél <u>TOTAL</u>	500 1 000 800 <u>2 300</u>
	384	Scierie des Quinze inc.	082 1 003	Thuya	1 000
	175	Tembec Industries inc. (Témiscaming - Pâtes et papiers)	081 0 001	Bouleau à papier	4 215
	173	Temlam inc. (Ville-Marie)	081 1 002	Bouleau à papier	4 753

LISTE DES BÉNÉFICIAIRES DE CAAF PAR AIRE COMMUNE

Aire commune	UA	Nom du bénéficiaire	Numéro d'usine	Essence	Volume annuel (m3)
082-85B	053	Industries Norbord inc. (La Sarre - Panneaux)	085 0 001	Bouleau à papier Peupliers <u>TOTAL</u>	1 500 18 000 <u>19 500</u>
	038	Industries Norbord inc. (La Sarre - Sciage)	085 1 004	Sab-Ép-Pig-Mél	113 000
	024	Le Groupe Cambium inc. (Senneterre)	084 1 003	Pin gris	100
082-85C	053	Industries Norbord inc. (La Sarre - Panneaux)	085 0 001	Bouleau à papier Peupliers <u>TOTAL</u>	500 3 800 <u>4 300</u>
	038	Industries Norbord inc. (La Sarre - Sciage)	085 1 004	Sab-Ép-Pig-Mél	67 500
083-87N	049	Domtar inc. (Lebel-sur-Quévillon - Sciage)	087 1 001	Sab-Ép-Pig-Mél	747 000
	032	Domtar inc. (Val-d'Or)	083 1 002	Sab-Ép-Pig-Mél	43 100
	054	Industries Norbord inc. (Val-d'Or)	083 0 001	Peupliers	41 500
	024	Le Groupe Cambium inc. (Senneterre)	084 1 003	Pin gris	2 000
083-87S	375	9048-2027 Québec inc. (CDEX)	083 2 032	Thuya	12 600
	269	Bois Oméga ltée	061 1 009	Pins blanc et rouge	7 000
	030	Domtar inc. (Malartic)	083 1 001	Sab-Ép-Pig-Mél	346 500
	032	Domtar inc. (Val-d'Or)	083 1 002	Sab-Ép-Pig-Mél	370 700
	226	Industries manufacturières Mégantic inc.	051 1 035	Bouleau à papier Bouleau jaune <u>TOTAL</u>	1 500 500 <u>2 000</u>
	054	Industries Norbord inc. (Val-d'Or)	083 0 001	Bouleau à papier Peupliers <u>TOTAL</u>	28 000 89 000 <u>117 000</u>
	168	La Compagnie Commonwealth Plywood ltée (Bellevue - Déroutage)	081 2 013	Bouleau à papier Bouleau jaune <u>TOTAL</u>	1 500 800 <u>2 300</u>
	169	La Compagnie Commonwealth Plywood ltée (Bellevue - Sciage)	081 1 010	Bouleau à papier Bouleau jaune Erables Pins blanc et rouge <u>TOTAL</u>	14 100 4 000 2 000 19 000 <u>39 100</u>
	339	La Société en commandite Lammeg	084 1 004	Bouleau à papier Bouleau jaune Erables Sab-Ép-Pig-Mél <u>TOTAL</u>	38 100 7 000 2 000 28 100 <u>75 200</u>
	024	Le Groupe Cambium inc. (Senneterre)	084 1 003	Pin gris Pin rouge <u>TOTAL</u>	2 500 500 <u>3 000</u>
033	Produits Forestiers Miniers 'Abitibi' inc.	083 1 004	Sab-Ép-Pig-Mél	5 000	
084-03	035	Industries Norbord inc. (Senneterre)	084 1 001	Sab-Ép-Pig-Mél	401 500
	054	Industries Norbord inc. (Val-d'Or)	083 0 001	Bouleau à papier Peupliers <u>TOTAL</u>	4 000 29 000 <u>33 000</u>
	339	La Société en commandite Lammeg	084 1 004	Bouleau à papier	8 400

LISTE DES BÉNÉFICIAIRES DE CAAF PAR AIRE COMMUNE

Aire commune	UA	Nom du bénéficiaire	Numéro d'usine	Essence	Volume annuel (m3)
084-03	024	Le Groupe Cambium inc. (Senneterre)	084 1 003	Pin gris	3 500
	342	Optibois inc.	086 1 010	Sab-Ép-Pig-Mél	36 000
084-04	054	Industries Norbord inc. (Val-d'Or)	083 0 001	Peupliers	4 000
	339	La Société en commandite Lammeg	084 1 004	Bouleau à papier	3 200
	024	Le Groupe Cambium inc. (Senneterre)	084 1 003	Pin gris	500
	036	Tembec Industries inc. (La Sarre)	085 1 002	Sab-Ép-Pig-Mél	15 000
	037	Tembec Industries inc. (Taschereau)	085 1 003	Sab-Ép-Pig-Mél	60 400
084-20	045	Compagnie Abitibi-Consolidated du Canada (Champneuf)	086 1 008	Sab-Ép-Pig-Mél	170 600
	048	Compagnie Abitibi-Consolidated du Canada (Comtois)	087 1 003	Sab-Ép-Pig-Mél	31 600
	034	Compagnie Abitibi-Consolidated du Canada (Senneterre)	084 1 002	Sab-Ép-Pig-Mél	388 800
	054	Industries Norbord inc. (Val-d'Or)	083 0 001	Bouleau à papier Peupliers <u>TOTAL</u>	5 000 45 000 <u>50 000</u>
	339	La Société en commandite Lammeg	084 1 004	Bouleau à papier	10 400
	024	Le Groupe Cambium inc. (Senneterre)	084 1 003	Pin gris	2 700
	033	Produits Forestiers Miniers 'Abitibi' inc.	083 1 004	Sab-Ép-Pig-Mél	5 000
085-20	053	Industries Norbord inc. (La Sarre - Panneaux)	085 0 001	Bouleau à papier Peupliers <u>TOTAL</u>	17 000 70 000 <u>87 000</u>
	024	Le Groupe Cambium inc. (Senneterre)	084 1 003	Pin gris	500
	036	Tembec Industries inc. (La Sarre)	085 1 002	Sab-Ép-Pig-Mél	222 200
	037	Tembec Industries inc. (Taschereau)	085 1 003	Sab-Ép-Pig-Mél	237 300
	173	Temlam inc. (Ville-Marie)	081 1 002	Peupliers	20 574
086-01	053	Industries Norbord inc. (La Sarre - Panneaux)	085 0 001	Bouleau à papier Peupliers <u>TOTAL</u>	2 000 10 000 <u>12 000</u>
	054	Industries Norbord inc. (Val-d'Or)	083 0 001	Peupliers	35 500
	024	Le Groupe Cambium inc. (Senneterre)	084 1 003	Pin gris	1 050
	046	Matériaux Blanchet inc. (Amos)	086 1 005	Sab-Ép-Pig-Mél	52 100
	039	Scierie Gallichan inc.	086 1 009	Sab-Ép-Pig-Mél	46 200
	042	Scierie Landrienne inc.	086 1 007	Sab-Ép-Pig-Mél	48 100
	036	Tembec Industries inc. (La Sarre)	085 1 002	Sab-Ép-Pig-Mél	10 000
	037	Tembec Industries inc. (Taschereau)	085 1 003	Sab-Ép-Pig-Mél	36 200
086-03N	042	Scierie Landrienne inc.	086 1 007	Sab-Ép-Pig-Mél	49 750
086-03S	053	Industries Norbord inc. (La Sarre - Panneaux)	085 0 001	Bouleau à papier Peupliers <u>TOTAL</u>	4 300 14 500 <u>18 800</u>
	024	Le Groupe Cambium inc. (Senneterre)	084 1 003	Pin gris	400

LISTE DES BÉNÉFICIAIRES DE CAAF PAR AIRE COMMUNE

Aire commune	UA	Nom du bénéficiaire	Numéro d'usine	Essence	Volume annuel (m3)
086-03S	042	Scierie Landrienne inc.	086 1 007	Sab-Ép-Pig-Mél	110 750
086-10	046	Matériaux Blanchet inc. (Amos)	086 1 005	Sab-Ép-Pig-Mél	27 600
	039	Scierie Gallichan inc.	086 1 009	Sab-Ép-Pig-Mél	23 300
	042	Scierie Landrienne inc.	086 1 007	Sab-Ép-Pig-Mél	23 500
	036	Tembec Industries inc. (La Sarre)	085 1 002	Sab-Ép-Pig-Mél	2 500
	037	Tembec Industries inc. (Taschereau)	085 1 003	Sab-Ép-Pig-Mél	10 300
086-20	041	Domtar inc. (Matagami)	086 1 002	Sab-Ép-Pig-Mél	425 000
	053	Industries Norbord inc. (La Sarre - Panneaux)	085 0 001	Bouleau à papier Peupliers <u>TOTAL</u>	11 000 26 500 <u>37 500</u>
	038	Industries Norbord inc. (La Sarre - Sciage)	085 1 004	Sab-Ép-Pig-Mél	20 000
086-21	048	Compagnie Abitibi-Consolidated du Canada (Comtois)	087 1 003	Sab-Ép-Pig-Mél	164 000
	053	Industries Norbord inc. (La Sarre - Panneaux)	085 0 001	Peupliers	2 000
086-22	046	Matériaux Blanchet inc. (Amos)	086 1 005	Sab-Ép-Pig-Mél	88 900
086-23	053	Industries Norbord inc. (La Sarre - Panneaux)	085 0 001	Bouleau à papier Peupliers <u>TOTAL</u>	4 000 38 800 <u>42 800</u>
	024	Le Groupe Cambium inc. (Senneterre)	084 1 003	Pin gris	700
	046	Matériaux Blanchet inc. (Amos)	086 1 005	Sab-Ép-Pig-Mél	179 000
086-24	053	Industries Norbord inc. (La Sarre - Panneaux)	085 0 001	Bouleau à papier Peupliers <u>TOTAL</u>	4 000 17 900 <u>21 900</u>
	024	Le Groupe Cambium inc. (Senneterre)	084 1 003	Pin gris	700
	039	Scierie Gallichan inc.	086 1 009	Sab-Ép-Pig-Mél	201 000
087-04	035	Industries Norbord inc. (Senneterre)	084 1 001	Sab-Ép-Pig-Mél	203 500
	054	Industries Norbord inc. (Val-d'Or)	083 0 001	Peupliers	20 000
	024	Le Groupe Cambium inc. (Senneterre)	084 1 003	Pin gris	800
	342	Optibois inc.	086 1 010	Sab-Ép-Pig-Mél	49 000
087-20	045	Compagnie Abitibi-Consolidated du Canada (Champneuf)	086 1 008	Sab-Ép-Pig-Mél	79 800
	048	Compagnie Abitibi-Consolidated du Canada (Comtois)	087 1 003	Sab-Ép-Pig-Mél	486 100
	054	Industries Norbord inc. (Val-d'Or)	083 0 001	Peupliers	40 000
	024	Le Groupe Cambium inc. (Senneterre)	084 1 003	Pin gris	1 600

LISTE DES BÉNÉFICIAIRES DE CAAF PAR AIRE COMMUNE

Aire commune	UA	Nom du bénéficiaire	Numéro d'usine	Essence	Volume annuel (m3)
090-30	007	Boisaco inc.	091 1 002	Sab-Ép-Pig-Mél	395 000
	226	Industries manufacturières Mégantic inc.	051 1 035	Bouleau à papier	500
	334	Kruger inc. (Forestville)	092 1 002	Sab-Ép-Pig-Mél	25 000
	009	Kruger inc. (Longue-Rive)	091 1 001	Sab-Ép-Pig-Mél	280 000
	026	Les Industries Légaré (1998) Itée	031 2 020	Pin gris	50
	374	Scierie Produits de bois Dufour inc.	091 1 004	Bouleau à papier	10 000
092-01	026	Les Industries Légaré (1998) Itée	031 2 020	Pin gris	50
	338	Produits forestiers Labrieville inc.	092 1 003	Sab-Ép-Pig-Mél	340 200
093-01	351	Bowater Baie-Trinité inc.	094 1 003	Sab-Ép-Pig-Mél	88 380
	091	Bowater Mitis inc. (Price)	012 1 003	Sab-Ép-Pig-Mél	25 800
	292	Compagnie Abitibi-Consolidated du Canada (Baie-Comeau - Sciage)	093 1 001	Sab-Ép-Pig-Mél	1 547 620
	026	Les Industries Légaré (1998) Itée	031 2 020	Pin gris	50
093-02	351	Bowater Baie-Trinité inc.	094 1 003	Sab-Ép-Pig-Mél	26 000
	091	Bowater Mitis inc. (Price)	012 1 003	Sab-Ép-Pig-Mél	71 600
093-20	334	Kruger inc. (Forestville)	092 1 002	Sab-Ép-Pig-Mél	275 000
	009	Kruger inc. (Longue-Rive)	091 1 001	Sab-Ép-Pig-Mél	100 500
	363	Kruger inc. (Ragueneau)	093 1 002	Sab-Ép-Pig-Mél	391 500
094-02	335	Construction Andréas Ste-Marie Itée	094 1 004	Sab-Ép-Pig-Mél	8 500
094-20A	351	Bowater Baie-Trinité inc.	094 1 003	Sab-Ép-Pig-Mél	46 000
	296	Scierie Norbois inc.	094 1 001	Sab-Ép-Pig-Mél	41 500
	344	Uniforêt Scierie-Pâte inc. (Port-Cartier - Sciage)	094 1 002	Sab-Ép-Pig-Mél	30 000
094-20B	296	Scierie Norbois inc.	094 1 001	Sab-Ép-Pig-Mél	22 300
	344	Uniforêt Scierie-Pâte inc. (Port-Cartier - Sciage)	094 1 002	Sab-Ép-Pig-Mél	800 000
094-20C	351	Bowater Baie-Trinité inc.	094 1 003	Sab-Ép-Pig-Mél	30 000
	296	Scierie Norbois inc.	094 1 001	Sab-Ép-Pig-Mél	86 200
	344	Uniforêt Scierie-Pâte inc. (Port-Cartier - Sciage)	094 1 002	Sab-Ép-Pig-Mél	170 000
095-01	362	9015-2620 Québec inc. (Gonthier Industries)	095 1 002	Sab-Ép-Pig-Mél	123 500

LISTE DES BÉNÉFICIAIRES DE CAAF PAR AIRE COMMUNE

Aire commune	UA	Nom du bénéficiaire	Numéro d'usine	Essence	Volume annuel (m3)
111-02	092	9063-4221 Québec inc. (Multibois - Saint-Vianney)	012 1 018	Peupliers	400
	100	Gaston Cellard inc.	111 1 011	Feuillus durs Sab-Ép-Pig-Mél <u>TOTAL</u>	2 400 20 800 <u>23 200</u>
	226	Industries manufacturières Mégantic inc.	051 1 035	Feuillus durs	100
	102	Pabaced G.D.S. inc. (New Richmond)	111 2 003	Thuya	300
	350	Spruce Falls inc. (Matane)	012 0 003	Peupliers	400
	108	Uniboard Canada inc. (Sayabec)	012 0 001	Feuillus durs	4 700
111-03	092	9063-4221 Québec inc. (Multibois - Saint-Vianney)	012 1 018	Peupliers	400
	100	Gaston Cellard inc.	111 1 011	Feuillus durs	400
	101	Industries G.D.S. inc.	111 1 006	Sab-Ép-Pig-Mél	94 900
	226	Industries manufacturières Mégantic inc.	051 1 035	Feuillus durs	100
	102	Pabaced G.D.S. inc. (New Richmond)	111 2 003	Thuya	500
	350	Spruce Falls inc. (Matane)	012 0 003	Peupliers	300
	108	Uniboard Canada inc. (Sayabec)	012 0 001	Feuillus durs	1 000
111-10	360	Cellard inc.	111 2 017	Feuillus durs	300
	337	Félix Huard inc. (Amqui)	012 1 021	Feuillus durs	300
	102	Pabaced G.D.S. inc. (New Richmond)	111 2 003	Thuya	1 400
	106	Rosario Poirier inc.	111 1 005	Peupliers Sab-Ép-Pig-Mél <u>TOTAL</u>	700 8 400 <u>9 100</u>
	350	Spruce Falls inc. (Matane)	012 0 003	Peupliers	700
	108	Uniboard Canada inc. (Sayabec)	012 0 001	Feuillus durs	2 000
111-11	102	Pabaced G.D.S. inc. (New Richmond)	111 2 003	Thuya	400
	350	Spruce Falls inc. (Matane)	012 0 003	Peupliers	100
111-25	371	Bois Marsoui G.D.S. inc. (Grande-Rivière)	112 1 008	Peupliers	4 500
	360	Cellard inc.	111 2 017	Feuillus durs	400
	100	Gaston Cellard inc.	111 1 011	Feuillus durs	1 200
	226	Industries manufacturières Mégantic inc.	051 1 035	Feuillus durs	100
	102	Pabaced G.D.S. inc. (New Richmond)	111 2 003	Thuya	2 000
	099	Produits forestiers Temrex, SEC (Nouvelle)	111 1 003	Sab-Ép-Pig-Mél	196 200
	106	Rosario Poirier inc.	111 1 005	Peupliers	6 000
	350	Spruce Falls inc. (Matane)	012 0 003	Feuillus durs Peupliers <u>TOTAL</u>	6 200 10 600 <u>16 800</u>
111-27	337	Félix Huard inc. (Amqui)	012 1 021	Feuillus durs	900
	081	Félix Huard inc. (Sainte-Luce-Luceville)	012 1 001	Feuillus durs	900

LISTE DES BÉNÉFICIAIRES DE CAAF PAR AIRE COMMUNE

Aire commune	UA	Nom du bénéficiaire	Numéro d'usine	Essence	Volume annuel (m3)
111-27	226	Industries manufacturières Mégantic inc.	051 1 035	Feuillus durs	100
	102	Pabaced G.D.S. inc. (New Richmond)	111 2 003	Thuya	1 300
	107	Produits forestiers Temrex, SEC (Saint-Alphonse)	111 1 004	Sab-Ép-Pig-Mél	130 100
	106	Rosario Poirier inc.	111 1 005	Peupliers	7 000
	350	Spruce Falls inc. (Matane)	012 0 003	Feuillus durs Peupliers <u>TOTAL</u>	3 000 7 000 <u>10 000</u>
111-28	097	Association Coopérative Forestière de St-Elzéar	111 1 001	Sab-Ép-Pig-Mél	63 900
	337	Félix Huard inc. (Amqui)	012 1 021	Feuillus durs	100
	081	Félix Huard inc. (Sainte-Luce-Luceville)	012 1 001	Feuillus durs	100
	226	Industries manufacturières Mégantic inc.	051 1 035	Feuillus durs	50
	102	Pabaced G.D.S. inc. (New Richmond)	111 2 003	Thuya	600
	106	Rosario Poirier inc.	111 1 005	Peupliers	3 100
	350	Spruce Falls inc. (Matane)	012 0 003	Peupliers	3 200
	108	Uniboard Canada inc. (Sayabec)	012 0 001	Feuillus durs	800
112-01	097	Association Coopérative Forestière de St-Elzéar	111 1 001	Sab-Ép-Pig-Mél	20 000
	322	Bois d'oeuvre Cedrico inc. (La Martre)	112 1 006	Sab-Ép-Pig-Mél	50 000
	114	Bois Granval G.D.S. inc.	112 1 002	Sab-Ép-Pig-Mél	1 400
	371	Bois Marsoui G.D.S. inc. (Grande-Rivière)	112 1 008	Peupliers	24 150
	121	Ecoced G.D.S. inc.	112 2 017	Thuya	5 200
	102	Pabaced G.D.S. inc. (New Richmond)	111 2 003	Thuya	3 800
	126	Scierie Pékan inc.	112 1 005	Sab-Ép-Pig-Mél	23 000
	350	Spruce Falls inc. (Matane)	012 0 003	Peupliers	28 700
	395	Tyben Forestier inc.	112 1 011	Thuya	3 200
112-02	121	Ecoced G.D.S. inc.	112 2 017	Thuya	700
	393	Les Cèdres Chics-Chocs inc.	112 2 044	Thuya	200
	109	Les Entreprises E. & C. Boulay inc.	112 1 009	Sab-Ép-Pig-Mél	17 300
112-05	114	Bois Granval G.D.S. inc.	112 1 002	Sab-Ép-Pig-Mél	5 100
112-20	393	Les Cèdres Chics-Chocs inc.	112 2 044	Thuya	100
	126	Scierie Pékan inc.	112 1 005	Sab-Ép-Pig-Mél	20 000
112-21	129	Deniso Lebel inc. (Cap-Chat)	112 1 007	Sab-Ép-Pig-Mél	92 700
	337	Félix Huard inc. (Amqui)	012 1 021	Feuillus durs	800
	081	Félix Huard inc. (Sainte-Luce-Luceville)	012 1 001	Feuillus durs	800
	393	Les Cèdres Chics-Chocs inc.	112 2 044	Thuya	1 500
	350	Spruce Falls inc. (Matane)	012 0 003	Feuillus durs	2 800

LISTE DES BÉNÉFICIAIRES DE CAAF PAR AIRE COMMUNE

Aire commune	UA	Nom du bénéficiaire	Numéro d'usine	Essence	Volume annuel (m3)
112-22	114	Bois Granval G.D.S. inc.	112 1 002	Peupliers Sab-Ép-Pig-Mél <u>TOTAL</u>	7 700 122 600 <u>130 300</u>
	125	Bois Marsoui G.D.S. inc. (Marsoui)	112 1 004	Sab-Ép-Pig-Mél	233 300
	121	Ecoced G.D.S. inc.	112 2 017	Thuya	5 900
	393	Les Cèdres Chics-Chocs inc.	112 2 044	Thuya	8 000
	350	Spruce Falls inc. (Matane)	012 0 003	Peupliers	8 600

AIRES COMMUNES (31 décembre 2002)

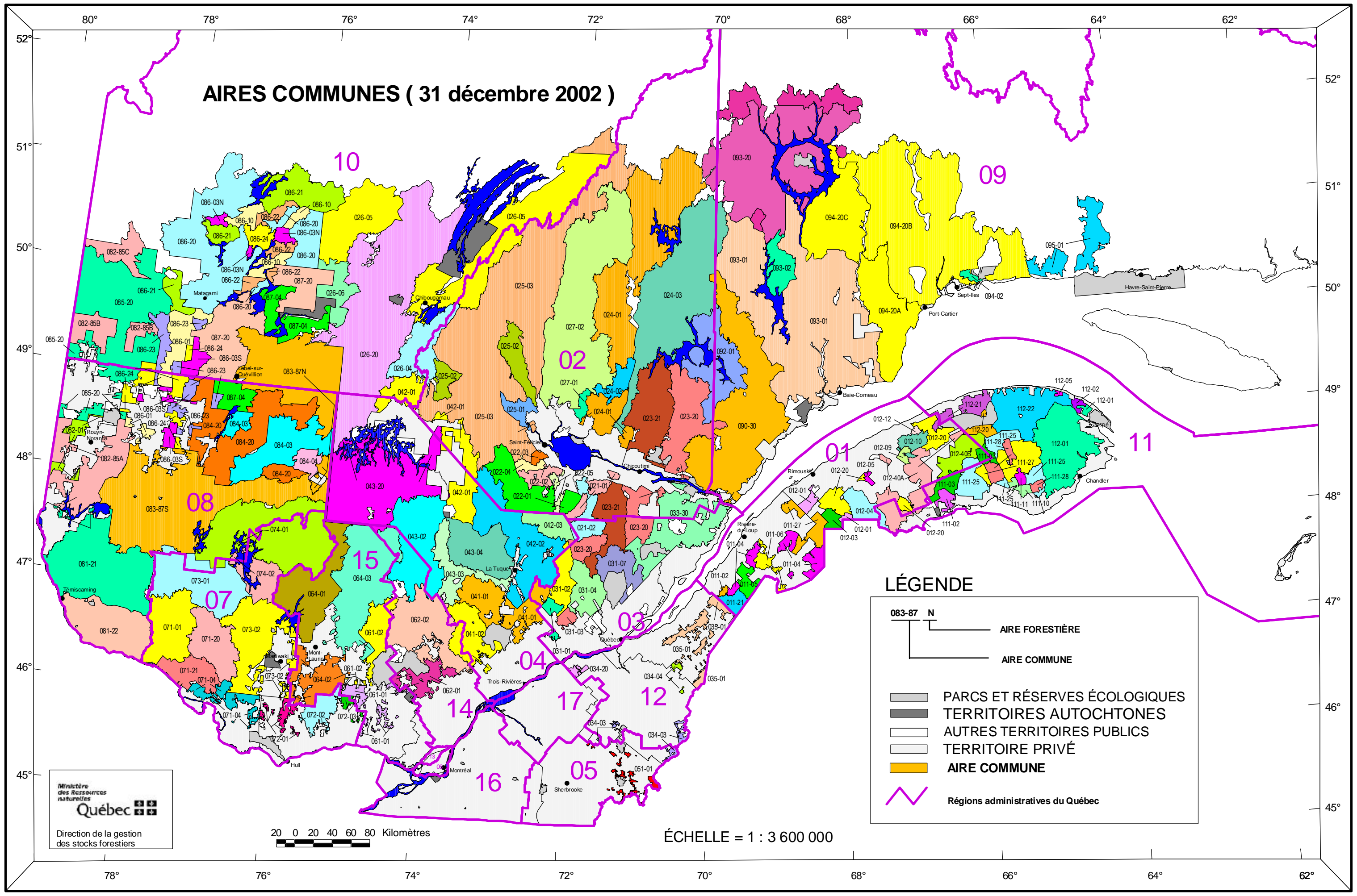

LÉGENDE

	AIRE FORESTIÈRE
	AIRE COMMUNE
	PARCS ET RÉSERVES ÉCOLOGIQUES
	TERRITOIRES AUTOCHTONES
	AUTRES TERRITOIRES PUBLICS
	TERRITOIRE PRIVÉ
	AIRE COMMUNE
	Régions administratives du Québec

Ministère
des Ressources
naturelles
Québec
Direction de la gestion
des stocks forestiers

20 0 20 40 60 80 Kilomètres

ÉCHELLE = 1 : 3 600 000