

**RÉPERTOIRE DES
BÉNÉFICIAIRES DE CAAF ET DE CtAF**
(Version du 30 juin 2005)

- 1- Signification des abréviations
- 2- Bulletin des droits forestiers consentis
- 3- Synthèse des volumes attribués par aire commune et par essence (en mètres cubes)
- 4- Synthèse des volumes calculés (Projet de loi 71) par aire commune et par essence (en mètres cubes)
- 5- Détail des volumes par bénéficiaire de CAAF et de CtAF
- 6- Liste des bénéficiaires de CAAF et de CtAF par aire commune
- 7- Carte des aires communes

Réalisation

Ministère des Ressources naturelles et de la Faune
Direction de la gestion des stocks forestiers
Ghislain Charest, technicien forestier
880, chemin Sainte-Foy, local 7.40
Québec (Québec)
G1S 4X4
Téléphone : (418) 627-8648 poste 4265
Télécopieur : (418) 643-1690
Courriel : ghislain.charest@mrnf.gouv.qc.ca

© Gouvernement du Québec
Ministère des Ressources naturelles et de la Faune
Dépôt légal - Bibliothèque nationale du Québec, 2^e trimestre, 2005
ISSN 1712-8293

Numéro de publication : 2005-3005

7,25 \$

1- Signification des abréviations

<u>CAAF</u>	= C ontrat d' a pprovisionnement et d' a ménagement f orestier
<u>CtAF</u>	= C ontrat d' a ménagement f orestier
<u>CvAF</u>	= C onvention d' a ménagement f orestier
<u>UA</u>	= U nité d' a ménagement
<u>m3</u>	= Mètres cubes solides

PRODUITS

B	= Bardeaux
C	= Copeaux
D	= Déroulage (placage, contreplaqués, poutrelles)
F	= Panneaux
G	= Tournage, façonnage (poteaux, composantes)
H	= Bois de fuseaux
L	= Lattes
M	= Charbon de bois
P	= Pâtes, papiers, cartons
S	= Sciage
X	= Pas de produit (CtAF)

NUMÉRO D'USINE

064 1 005	= Unité de gestion + Groupe d'usine + Séquentiel
-----------	---

GROUPES D'USINES

0	= Pâtes, papiers, panneaux
1	= Usine productrice de copeaux
2	= Usine avec CAAF sans copeaux
3	= Usine sans CAAF sans copeaux
4	= Usine de cogénération
6	= Sans usine avec CtAF

ESSENCES

Auf	= Autres feuillus durs que ceux énumérés
Ch	= Chênes
Ép	= Épinettes
Ér	= Érables
Feuillus durs	= Tous feuillus sauf les peupliers
Hêg	= Hêtres
Mél	= Mélèzes
Pib	= Pin blanc
Pig	= Pin gris
Pir	= Pin rouge
Pru	= Pruche
Sab	= Sapin baumier
Sab-Ép-Pig-Mél	= Sapin, Épinettes, Pin gris et Mélèzes
Til	= Tilleul

Aires communes				Réserves forestières	
	Possibilité (m ³)	Loi 71 (m ³)	%	Réservation (m ³)	CvAF (m ³)
SEPM	23 081 534 ↓	22 941 105 ↓	99% ↑	0	298 457 ↓
Autres résineux	1 262 174 ↓	882 107 ↑	70% ↑	278 600	2 973 ↑
Peupliers	3 494 636 ↓	2 932 163 ↓	84% ↑	58 650 ↓	155 920 ↓
Feuillus durs	7 360 998 ↓	4 199 666 ↓	57% ↑	425 900 ↓	66 709 ↓
Total	35 199 342 ↓	30 955 041 ↓	88% ↑	763 150 ↓	524 059 ↓

Distribution régionale (Nb)			
	A.C.	CAAF	CtAF
Bas-Saint-Laurent (01)	15	28	0
Saguenay-Lac-Saint-Jean (02)	21	39	0
Québec (03)	10	28	0
Mauricie-Bois-Francs (04)	9	22	1
Estrie (05)	1	2	0
Montréal (06)	7	32	0
Outaouais (07)	11	19	1
Abitibi-Témiscamingue (08)	19	32 ↓	2
Côte-Nord (09)	8	10	0
Gaspésie-Îles-de-la-Madeleine (11)	13	16	1
Total	114	228 ↓	5

Points saillants	
- Réduction de la possibilité forestière suite à l'adoption du projet de loi 71	

Superficie des aires communes (ha)	
Totale	37 374 328
Forestière productive accessible	29 891 752

Évolution des droits consentis 2005 - 2006					
	2004-2005	1 ^e trimestre	2 ^e trimestre	3 ^e trimestre	4 ^e trimestre
Nouveau contrat (Nb)	29	0			
- Volume résineux (m ³)	3 176 580	0			
- Volume feuillu (m ³)	607 200	0			
Résiliation contrat (Nb)	37	1			
- Volume résineux (m ³)	4 117 680	1 000			
- Volume feuillu (m ³)	301 600	0			
Avenant / ajustement (Nb)	61	11			
- Volume résineux (m ³)	990 950	263 520			
- Volume feuillu (m ³)	135 400	0			
Revision contrat (Nb)	0	0			
- Volume résineux (m ³)	0	0			
- Volume feuillu (m ³)	0	0			
Nouvelle CvAF (Nb)	2	1			
Nombre de contrat	234	233			
- Volume résineux (m ³)	28 608 700	23 823 212			
- Volume feuillu (m ³)	7 165 575	7 131 829			

Volume (loi 71) par catégorie d'usines		
	Contrat	Volume (m ³)
Bardeaux	9	114 999 ↓
Déroulage	10	549 199 ↓
Panneaux	7	2 703 093 ↓
Pâtes et papiers	9	1 446 416 ↓
Charbon	2	18 400
Poteaux	4	70 587 ↓
Sciage	187 ↓	25 681 683 ↓
Sans usine	5	370 664 ↓
Total	233 ↓	30 955 041 ↓

Conventions d'aménagement forestier (CvAF)		
	Nombre	Superficie (ha)
Bas-Saint-Laurent (01)	1 ↓	3 465 ↓
Saguenay-Lac-Saint-Jean (02)	21 ↓	22 576 ↓
Québec (03)	4	13 508 ↓
Mauricie-Bois-Francs (04)	3	84 807
Estrie (05)	0	0
Montréal (06)	1 ↓	5 152 ↓
Outaouais (07)	0	0
Abitibi-Témiscamingue (08)	22 ↓	268 807 ↓
Côte-Nord (09)	9 ↓	319 468 ↓
Gaspésie-Îles-de-la-Madeleine (11)	5 ↓	42 733 ↑
Total	66 ↓	760 516 ↓

Légende SEPM : Sapin, épinettes, pin gris et mélèzes.
CAAF : Contrat d'approvisionnement et d'aménagement forestier.
CvAF : Convention d'aménagement forestier.
A.C. : Aire commune.
↑ ↓ : Tendance du dernier trimestre.

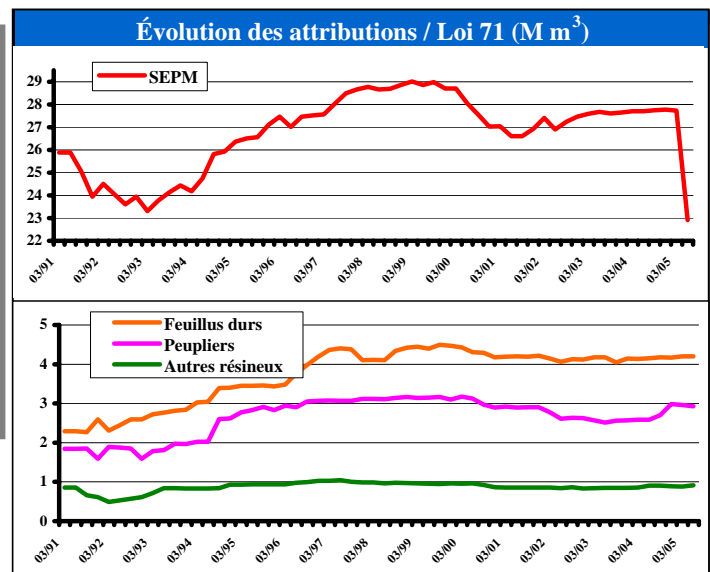

SYNTHÈSE DES **VOLUMES ATTRIBUÉS** PAR AIRE COMMUNE ET PAR ESSENCE (en mètres cubes)

Aire commune	Sab, Ép, Pig et Mél	Thuya	Pruche	Pib+Pir	Peupliers	Bouleau à papier	Bouleau jaune	Érables	ÉR+Boj+Bop	Feuillus durs	Autres	Sous-total f.durs	Toutes essences
011-02	6 000	400			3 000					2 100		2 100	11 500
011-04	53 300	7 000			25 800					40 100		40 100	126 200
011-05	25 000	3 000			9 600					13 350		13 350	50 950
011-06	15 200	2 100			6 500					13 850		13 850	37 650
011-21	40 300	1 800			8 300					13 900		13 900	64 300
011-27	57 200	6 500			13 400					22 500		22 500	99 600
UG- 011	197 000	20 800			66 600					105 800		105 800	390 200
012-01	21 000	5 700			3 400					4 225		4 225	34 325
012-03	31 900	800			700					5 325		5 325	38 725
012-04	105 000	2 700			4 050					17 675		17 675	129 425
012-05	14 900	50			100					2 400		2 400	17 450
012-09	13 275				3 500					2 700		2 700	19 475
012-10	40 800	2 100			2 450					8 125		8 125	53 475
012-12	7 300									650		650	7 950
012-20	158 400	5 800			7 750					28 425		28 425	200 375
012-40A	279 600	2 700			13 100					41 650		41 650	337 050
012-40B	136 800	700			2 500					2 100		2 100	142 100
UG- 012	808 975	20 550			37 550					113 275		113 275	980 350
REG- 01	1 005 975	41 350			104 150					219 075		219 075	1 370 550
021-01	60 900				15 500	100	100			19 000		19 200	95 600
021-02	103 100				22 300	100	50			24 000		24 150	149 550
023-20	606 000				44 000	200	150			92 500		92 850	742 850
023-21	423 200				36 000	350	100			63 000		63 450	522 650
UG- 021	1 193 200				117 800	750	400			198 500		199 650	1 510 650
022-01	281 500				94 200	200	50			72 000		72 250	447 950
022-02	65 000				23 200	100				5 500		5 600	93 800
022-03	19 800				9 300	30				500		530	29 630
022-04	35 000				8 000					1 000		1 000	44 000
022-05	20 100				16 300	70				3 500		3 570	39 970
UG- 022	421 400				151 000	400	50			82 500		82 950	655 350
024-01	550 600				14 000	100	50			36 000		36 150	600 750
024-02	57 300				1 500	100	50			5 500		5 650	64 450
024-03	930 100				6 000					18 000		18 000	954 100
UG- 024	1 538 000				21 500	200	100			59 500		59 800	1 619 300
025-01	63 000				21 000	50				3 000		3 050	87 050
025-02	211 500				12 500	100				13 000		13 100	237 100
025-03	2 056 000				116 000	550				127 500		128 050	2 300 050
UG- 025	2 330 500				149 500	700				143 500		144 200	2 624 200
026-04	170 500												170 500
026-05	722 000				100					100		100	722 200
026-06	96 000												96 000

SYNTHÈSE DES **VOLUMES ATTRIBUÉS** PAR AIRE COMMUNE ET PAR ESSENCE (en mètres cubes)

Aire commune	Sab, Ép, Pig et Mél	Thuya	Pruche	Pib+Pir	Peupliers	Bouleau à papier	Bouleau jaune	Érables	ÉR+Boj+Bop	Feuillus durs	Autres	Sous-total f.durs	Toutes essences
026-20	954 500				100					100		100	954 700
UG- 026	1 943 000				200					200		200	1 943 400
027-01	23 400				7 000	50				4 500		4 550	34 950
027-02	1 214 100				61 700	450				99 000		99 450	1 375 250
UG- 027	1 237 500				68 700	500				103 500		104 000	1 410 200
REG- 02	8 663 600				508 700	2 550	550			587 700		590 800	9 763 100
031-01	21 251		500						400	19 000		19 400	41 151
031-02	67 700			500	9 700				500	24 750		25 250	103 150
031-03	26 100								300	17 050		17 350	43 450
031-04	51 600								400	22 500		22 900	74 500
031-07	162 500					3 400						3 400	165 900
UG- 031	329 151		500	500	9 700	3 400			1 600	83 300		88 300	428 151
033-30	233 600				32 400	100						100	266 100
UG- 033	233 600				32 400	100						100	266 100
034-03	17 900	400								2 900		2 900	21 200
034-04	7 100												7 100
034-20	18 200	300	2 400							2 000		2 000	22 900
UG- 034	43 200	700	2 400							4 900		4 900	51 200
035-01	119 900	5 000		574	21 000					8 500		8 500	154 974
UG- 035	119 900	5 000		574	21 000					8 500		8 500	154 974
REG- 03	725 851	5 700	2 900	1 074	63 100	3 500			1 600	96 700		101 800	900 425
041-01	344 000	7 400		7 100	60 100	22 200	18 300			43 800	24 900	109 200	527 800
041-02	139 000	7 400		5 500	14 200	11 200	9 600			21 200	20 500	62 500	228 600
UG- 041	483 000	14 800		12 600	74 300	33 400	27 900			65 000	45 400	171 700	756 400
042-01	351 500				8 700								360 200
042-02	431 800	1 000		7 900	62 700	46 800	25 200	40 000		5 000	1 500	118 500	621 900
042-03	68 600			500	6 200	5 000	2 500					7 500	82 800
UG- 042	851 900	1 000		8 400	77 600	51 800	27 700	40 000		5 000	1 500	126 000	1 064 900
043-02	432 400	200		2 000	58 700	68 600	8 200	5 000			1 200	83 000	576 300
043-03	188 200			3 000	38 600	20 200	4 000	10 000			300	34 500	264 300
043-04	270 700			1 300	97 500	16 150	8 300	45 000				69 450	438 950
043-20	736 000				77 600	32 800						32 800	846 400
UG- 043	1 627 300	200		6 300	272 400	137 750	20 500	60 000			1 500	219 750	2 125 950
REG- 04	2 962 200	16 000		27 300	424 300	222 950	76 100	100 000		70 000	48 400	517 450	3 947 250

SYNTHÈSE DES **VOLUMES ATTRIBUÉS** PAR AIRE COMMUNE ET PAR ESSENCE (en mètres cubes)

Aire commune	Sab, Ép, Pig et Mél	Thuya	Pruche	Pib+Pir	Peupliers	Bouleau à papier	Bouleau jaune	Érables	ÉR+Boj+ Bop	Feuillus durs	Autres	Sous-total f.durs	Toutes essences
051-01		700			200	1 500	2 700	9 400			200	13 800	14 700
UG- 051		700			200	1 500	2 700	9 400			200	13 800	14 700
REG- 05		700			200	1 500	2 700	9 400			200	13 800	14 700
061-01	14 000	1 500	3 300	800	6 600	4 300	10 000	31 900			7 500	53 700	79 900
061-02	114 700	1 600	500	300	12 100	22 000	19 100	25 600			1 900	68 600	197 800
UG- 061	128 700	3 100	3 800	1 100	18 700	26 300	29 100	57 500			9 400	122 300	277 700
062-01	70 700	7 200		1 300	13 400	18 600	9 000	13 250			1 400	42 250	134 850
062-02	253 600	6 300		2 250	107 600	88 300	25 450	14 850			200	128 800	498 550
UG- 062	324 300	13 500		3 550	121 000	106 900	34 450	28 100			1 600	171 050	633 400
064-01	185 300	13 200		8 700	49 800	28 500	43 000	79 300			7 700	158 500	415 500
064-02	33 100	6 700	5 700	8 400	16 000	6 900	26 100	110 100			30 900	174 000	243 900
064-03	340 500	10 500	100	5 500	44 300	78 000	55 900	74 800			8 500	217 200	618 100
UG- 064	558 900	30 400	5 800	22 600	110 100	113 400	125 000	264 200			47 100	549 700	1 277 500
REG- 06	1 011 900	47 000	9 600	27 250	249 800	246 600	188 550	349 800			58 100	843 050	2 188 600
071-01	85 200	17 600		91 600	55 700	26 700	31 500	48 000			12 900	119 100	369 200
071-04	13 700	1 400		22 400	30 200	3 500	6 000	47 100	4 200		22 800	83 600	151 300
071-20	114 200	12 500		71 600	38 900	34 300	10 600	71 500	5 900		13 200	135 500	372 700
071-21	35 000	3 400		80 700	61 100	3 500	6 000	45 400	7 500		22 500	84 900	265 100
UG- 071	248 100	34 900		266 300	185 900	68 000	54 100	212 000	17 600		71 400	423 100	1 158 300
072-01	4 300	200	1 500		2 400	1 500	3 300	25 600			12 400	42 800	51 200
072-02	14 900	2 100	10 700		12 900	4 100	12 500	65 600			29 900	112 100	152 700
072-03	3 300		2 000		1 200	400	1 400	6 300			3 200	11 300	17 800
UG- 072	22 500	2 300	14 200		16 500	6 000	17 200	97 500			45 500	166 200	221 700
073-01	180 200	21 500		26 900	41 200	95 200	27 600	31 400			1 100	155 300	425 100
073-02	126 900	17 600		46 800	105 000	48 900	25 400	124 800			40 600	239 700	536 000
UG- 073	307 100	39 100		73 700	146 200	144 100	53 000	156 200			41 700	395 000	961 100
074-01	295 800	13 000		12 900	81 700	147 900	21 800	16 600			600	186 900	590 300
074-02	51 700	4 700		2 600	22 700	30 200	7 400	9 000			200	46 800	128 500
UG- 074	347 500	17 700		15 500	104 400	178 100	29 200	25 600			800	233 700	718 800
REG- 07	925 200	94 000	14 200	355 500	453 000	396 200	153 500	491 300	17 600		159 400	1 218 000	3 059 900
081-21	268 800		2 000	69 600	129 800	124 600	33 100	61 900			1 700	221 300	691 500
081-22	109 000		15 000	84 200	36 400	26 200	34 200	102 600			13 400	176 400	421 000
UG- 081	377 800		17 000	153 800	166 200	150 800	67 300	164 500			15 100	397 700	1 112 500

SYNTHÈSE DES **VOLUMES ATTRIBUÉS** PAR AIRE COMMUNE ET PAR ESSENCE (en mètres cubes)

Aire commune	Sab, Ép, Pig et Mél	Thuya	Pruche	Pib+Pir	Peupliers	Bouleau à papier	Bouleau jaune	Érables	ÉR+Boj+Bop	Feuillus durs	Autres	Sous-total f.durs	Toutes essences
082-01	35 200				21 000	9 700						9 700	65 900
082-85A	208 600			1 000	85 300	57 000	500					57 500	352 400
UG- 082	243 800			1 000	106 300	66 700	500					67 200	418 300
083-87S	752 800	12 600		26 500	126 500	83 200	12 300	4 000				99 500	1 017 900
UG- 083	752 800	12 600		26 500	126 500	83 200	12 300	4 000				99 500	1 017 900
084-03	441 000				37 000	12 400						12 400	490 400
084-04	75 900				6 500	3 200						3 200	85 600
084-20	644 700				67 000	15 400						15 400	727 100
UG- 084	1 161 600				110 500	31 000						31 000	1 303 100
082-85B	113 100				22 700	1 500						1 500	137 300
082-85C	67 500				3 800	500						500	71 800
085-20	460 000				97 300	17 000						17 000	574 300
UG- 085	640 600				123 800	19 000						19 000	783 400
086-01	193 650				66 500	2 000						2 000	262 150
086-03N	49 750												49 750
086-03S	111 150				20 000	4 300						4 300	135 450
086-10	87 200												87 200
086-20	459 000				35 000	11 000						11 000	505 000
086-21	164 000				3 500								167 500
086-22	88 900												88 900
086-23	179 700				55 300	4 000						4 000	239 000
086-24	211 700				24 800	4 000						4 000	240 500
UG- 086	1 545 050				205 100	25 300						25 300	1 775 450
083-87N	807 100				64 000								871 100
087-04	276 300				27 200								303 500
087-20	594 500				85 500								680 000
UG- 087	1 677 900				176 700								1 854 600
REG- 08	6 399 550	12 600	17 000	181 300	1 015 100	376 000	80 100	168 500			15 100	639 700	8 265 250
090-30	266 019				18 240	10 450						10 450	294 709
UG- 091	266 019				18 240	10 450						10 450	294 709
090-30	434 031				29 760	17 050						17 050	480 841
092-01	340 250												340 250
UG- 092	774 281				29 760	17 050						17 050	821 091
093-01	1 660 850												1 660 850
093-02	96 000												96 000
093-20	767 000												767 000

SYNTHÈSE DES **VOLUMES ATTRIBUÉS** PAR AIRE COMMUNE ET PAR ESSENCE (en mètres cubes)

Aire commune	Sab, Ép, Pig et Mél	Thuya	Pruche	Pib+Pir	Peupliers	Bouleau à papier	Bouleau jaune	Érables	ÉR+Boj+Bop	Feuillus durs	Autres	Sous-total f.durs	Toutes essences
UG- 093	2 523 850												2 523 850
094-02	8 500												8 500
094-20A	195 913												195 913
094-20B	628 387												628 387
094-20C	401 700												401 700
UG- 094	1 234 500												1 234 500
095-01	123 500												123 500
UG- 095	123 500												123 500
REG- 09	4 922 150				48 000	27 500						27 500	4 997 650
111-02	20 800	300			800					7 300		7 300	29 200
111-03	94 900	500			700					1 400		1 400	97 500
111-10	8 400	1 400			1 400					2 600		2 600	13 800
111-11	2 600	400			100								3 100
111-25	196 200	2 000			21 100					7 900		7 900	227 200
111-27	130 100	1 300			14 000					4 900		4 900	150 300
111-28	63 900	600			6 300					1 000		1 000	71 800
UG- 111	516 900	6 500			44 400					25 100		25 100	592 900
112-01	425 800	9 000			41 350								476 150
112-02	17 300	900											18 200
112-05	5 100												5 100
112-20	20 000	100											20 100
112-21	92 700	1 500								4 400		4 400	98 600
112-22	355 900	13 900			12 800								382 600
UG- 112	916 800	25 400			54 150					4 400		4 400	1 000 750
REG- 11	1 433 700	31 900			98 550					29 500		29 500	1 593 650
QUÉBEC	28 050 126	249 250	43 700	592 424	2 964 900	1 276 800	501 500	1 019 000	119 200	1 002 975	281 200	4 200 675	36 101 075

SYNTHÈSE DES **VOLUMES CALCULÉS (PROJET DE LOI 71)** PAR AIRE COMMUNE ET PAR ESSENCE (en mètres cubes)

Aire commune	Sab, Ép, Pig et Mél	Thuya	Pruche	Pib+Pir	Peupliers	Bouleau à papier	Bouleau jaune	Érables	ÉR+Boj+Bop	Feuillus durs	Autres	Sous-total f.durs	Toutes essences
011-02	4 800	380			3 000					2 090		2 090	10 270
011-04	42 640	6 650			25 800					40 100		40 100	115 190
011-05	20 000	2 850			9 600					13 350		13 350	45 800
011-06	12 160	1 995			6 500					13 850		13 850	34 505
011-21	32 240	1 710			8 300					13 900		13 900	56 150
011-27	45 760	6 175			13 400					22 500		22 500	87 835
UG- 011	157 600	19 760			66 600					105 790		105 790	349 750
012-01	16 800	5 415			3 400					4 225		4 225	29 840
012-03	25 520	784			700					5 325		5 325	32 329
012-04	84 000	2 565			4 050					17 675		17 675	108 290
012-05	11 920	48			100					2 375		2 375	14 443
012-09	10 620				3 500					2 700		2 700	16 820
012-10	32 640	1 995			2 450					8 125		8 125	45 210
012-12	5 880									650		650	6 530
012-20	126 760	5 510			7 750					28 425		28 425	168 445
012-40A	223 680	2 565			13 100					41 650		41 650	280 995
012-40B	109 440	665			2 375					2 100		2 100	114 580
UG- 012	647 260	19 547			37 425					113 250		113 250	817 482
REG- 01	804 860	39 307			104 025					219 040		219 040	1 167 232
021-01	56 720				15 500	100	100			19 000		19 200	91 420
021-02	96 080				22 300	100	50			23 886		24 036	142 416
023-20	526 720				44 000	200	150			92 500		92 850	663 570
023-21	383 200				36 000	350	100			63 000		63 450	482 650
UG- 021	1 062 720				117 800	750	400			198 386		199 536	1 380 056
022-01	227 520				89 679	200	50			72 000		72 250	389 449
022-02	52 080				22 420	100				5 500		5 600	80 100
022-03	15 840				8 930	30				500		530	25 300
022-04	28 080				7 790					1 000		1 000	36 870
022-05	16 480				15 961	70				3 500		3 570	36 011
UG- 022	340 000				144 780	400	50			82 500		82 950	567 730
024-01	550 600				14 000	100	50			36 000		36 150	600 750
024-02	51 680				1 500	100	50			5 500		5 650	58 830
024-03	823 680				6 000					18 000		18 000	847 680
UG- 024	1 425 960				21 500	200	100			59 500		59 800	1 507 260
025-01	51 600				20 425	50				3 000		3 050	75 075
025-02	186 399				12 500	100				13 000		13 100	211 999
025-03	1 647 072				116 000	550				127 500		128 050	1 891 122
UG- 025	1 885 071				148 925	700				143 500		144 200	2 178 196
026-04	134 487												134 487
026-05	567 220				100					100		100	567 420
026-06	72 750												72 750

SYNTHÈSE DES **VOLUMES CALCULÉS (PROJET DE LOI 71)** PAR AIRE COMMUNE ET PAR ESSENCE (en mètres cubes)

Aire commune	Sab, Ép, Pig et Mél	Thuya	Pruche	Pib+Pir	Peupliers	Bouleau à papier	Bouleau jaune	Érables	ÉR+Boj+Bop	Feuillus durs	Autres	Sous-total f.durs	Toutes essences
026-20	724 399				100					100		100	724 599
UG- 026	1 498 856				200					200		200	1 499 256
027-01	18 716				7 000					4 500		4 550	30 266
027-02	975 600				61 700					99 000		99 450	1 136 750
UG- 027	994 316				68 700					103 500		104 000	1 167 016
REG- 02	7 206 923				501 905	2 550	550			587 586		590 686	8 299 514
031-01	17 001		500						400	19 000		19 400	36 901
031-02	54 160			475	9 700				500	24 750		25 250	89 585
031-03	20 930								300	17 050		17 350	38 280
031-04	41 280								385	21 655		22 040	63 320
031-07	136 400					3 400						3 400	139 800
UG- 031	269 771		500	475	9 700	3 400			1 585	82 455		87 440	367 886
033-30	207 488				32 400	100						100	239 988
UG- 033	207 488				32 400	100						100	239 988
034-03	14 320	400								2 900		2 900	17 620
034-04	5 680												5 680
034-20	14 560	300	2 400							2 000		2 000	19 260
UG- 034	34 560	700	2 400							4 900		4 900	42 560
035-01	95 955	5 000		545	21 000					8 500		8 500	131 000
UG- 035	95 955	5 000		545	21 000					8 500		8 500	131 000
REG- 03	607 774	5 700	2 900	1 020	63 100	3 500			1 585	95 855		100 940	781 434
041-01	275 200	7 400		7 100	58 615	22 200	18 300			43 800	24 900	109 200	457 515
041-02	111 200	7 400		5 500	14 200	11 200	9 600			21 200	20 500	62 500	200 800
UG- 041	386 400	14 800		12 600	72 815	33 400	27 900			65 000	45 400	171 700	658 315
042-01	279 779				8 700								288 479
042-02	353 921	1 000		7 900	62 700	46 800	25 200		40 000	5 000	1 500	118 500	544 021
042-03	56 800			475	6 200	5 000	2 500					7 500	70 975
UG- 042	690 500	1 000		8 375	77 600	51 800	27 700		40 000	5 000	1 500	126 000	903 475
043-02	359 600	200		2 000	58 700	68 600	8 200		5 000		1 200	83 000	503 500
043-03	152 959			3 000	38 475	20 200	4 000		10 000		300	34 500	228 934
043-04	219 600			1 300	97 185	16 150	8 300		45 000			69 450	387 535
043-20	598 480				77 600	32 800						32 800	708 880
UG- 043	1 330 639	200		6 300	271 960	137 750	20 500		60 000		1 500	219 750	1 828 849
REG- 04	2 407 539	16 000		27 275	422 375	222 950	76 100		100 000	70 000	48 400	517 450	3 390 639

SYNTHÈSE DES **VOLUMES CALCULÉS (PROJET DE LOI 71)** PAR AIRE COMMUNE ET PAR ESSENCE (en mètres cubes)

Aire commune	Sab, Ép, Pig et Mél	Thuya	Pruche	Pib+Pir	Peupliers	Bouleau à papier	Bouleau jaune	Érables	ÉR+Boj+ Bop	Feuillus durs	Autres	Sous-total f.durs	Toutes essences
051-01		700			200	1 500	2 700	9 400			200	13 800	14 700
UG- 051		700			200	1 500	2 700	9 400			200	13 800	14 700
REG- 05		700			200	1 500	2 700	9 400			200	13 800	14 700
061-01	11 200	1 500	3 300	800	6 600	4 300	10 000	31 900			7 500	53 700	77 100
061-02	91 760	1 600	500	300	12 100	22 000	19 100	25 600			1 900	68 600	174 860
UG- 061	102 960	3 100	3 800	1 100	18 700	26 300	29 100	57 500			9 400	122 300	251 960
062-01	56 560	7 200		1 300	13 205	18 600	9 000	13 250			1 400	42 250	120 515
062-02	202 880	6 300		2 250	104 880	88 300	25 450	14 850			200	128 800	445 110
UG- 062	259 440	13 500		3 550	118 085	106 900	34 450	28 100			1 600	171 050	565 625
064-01	148 240	13 200		8 700	49 800	28 500	43 000	79 300			7 700	158 500	378 440
064-02	26 480	6 700	5 700	8 400	16 000	6 900	26 100	110 100			30 900	174 000	237 280
064-03	272 400	10 500	100	5 500	43 225	78 000	55 900	74 800			8 500	217 200	548 925
UG- 064	447 120	30 400	5 800	22 600	109 025	113 400	125 000	264 200			47 100	549 700	1 164 645
REG- 06	809 520	47 000	9 600	27 250	245 810	246 600	188 550	349 800			58 100	843 050	1 982 230
071-01	85 200	17 600		91 600	55 700	26 700	31 500	48 000			12 900	119 100	369 200
071-04	11 920	1 400		22 400	30 200	3 500	6 000	47 100	4 200		22 800	83 600	149 520
071-20	94 080	12 500		71 600	38 900	34 300	10 600	71 500	5 900		13 200	135 500	352 580
071-21	28 400	3 400		80 700	60 325	3 500	6 000	45 400	7 500		22 500	84 900	257 725
UG- 071	219 600	34 900		266 300	185 125	68 000	54 100	212 000	17 600		71 400	423 100	1 129 025
072-01	3 440	200	1 500		2 400	1 500	3 300	25 600			12 400	42 800	50 340
072-02	14 900	2 100	10 700		12 900	4 100	12 500	65 600			29 900	112 100	152 700
072-03	2 640		2 000		1 200	400	1 400	6 300			3 200	11 300	17 140
UG- 072	20 980	2 300	14 200		16 500	6 000	17 200	97 500			45 500	166 200	220 180
073-01	150 881	21 500		26 900	40 185	95 200	27 600	31 400			1 100	155 300	394 766
073-02	102 720	17 600		46 800	102 791	48 900	25 400	124 800			40 600	239 700	509 611
UG- 073	253 601	39 100		73 700	142 976	144 100	53 000	156 200			41 700	395 000	904 377
074-01	236 640	13 000		12 900	79 705	147 900	21 800	16 600			600	186 900	529 145
074-02	41 360	4 700		2 600	22 135	30 200	7 400	9 000			200	46 800	117 595
UG- 074	278 000	17 700		15 500	101 840	178 100	29 200	25 600			800	233 700	646 740
REG- 07	772 181	94 000	14 200	355 500	446 441	396 200	153 500	491 300	17 600		159 400	1 218 000	2 900 322
081-21	238 077		2 000	69 600	126 529	124 600	33 100	61 900			1 700	221 300	657 506
081-22	87 365		15 000	84 200	35 626	26 200	34 200	102 600			13 400	176 400	398 591
UG- 081	325 442		17 000	153 800	162 155	150 800	67 300	164 500			15 100	397 700	1 056 097

SYNTHÈSE DES **VOLUMES CALCULÉS (PROJET DE LOI 71)** PAR AIRE COMMUNE ET PAR ESSENCE (en mètres cubes)

Aire commune	Sab, Ép, Pig et Mél	Thuya	Pruche	Pib+Pir	Peupliers	Bouleau à papier	Bouleau jaune	Érables	ÉR+Boj+Bop	Feuillus durs	Autres	Sous-total f.durs	Toutes essences
082-01	28 777				20 853	9 700						9 700	59 330
082-85A	178 238			1 000	84 116	57 000	500					57 500	320 854
UG- 082	207 015			1 000	104 969	66 700	500					67 200	380 184
083-87S	607 280	12 600		26 500	126 500	83 200	12 300	4 000				99 500	872 380
UG- 083	607 280	12 600		26 500	126 500	83 200	12 300	4 000				99 500	872 380
084-03	344 777				36 670	12 400						12 400	393 847
084-04	60 800				6 500	3 200						3 200	70 500
084-20	520 070				67 000	15 400						15 400	602 470
UG- 084	925 647				110 170	31 000						31 000	1 066 817
082-85B	92 587				22 348	1 500						1 500	116 435
082-85C	58 824				3 800	500						500	63 124
085-20	371 856				97 300	17 000						17 000	486 156
UG- 085	523 267				123 448	19 000						19 000	665 715
086-01	167 280				64 410	2 000						2 000	233 690
086-03N	40 950												40 950
086-03S	95 440				19 570	4 300						4 300	119 310
086-10	68 024												68 024
086-20	359 682				35 000	11 000						11 000	405 682
086-21	139 927				3 500								143 427
086-22	67 425												67 425
086-23	146 240				53 960	4 000						4 000	204 200
086-24	168 225				24 800	4 000						4 000	197 025
UG- 086	1 253 193				201 240	25 300						25 300	1 479 733
083-87N	620 415				62 130								682 545
087-04	214 976				27 200								242 176
087-20	465 639				85 500								551 139
UG- 087	1 301 030				174 830								1 475 860
REG- 08	5 142 874	12 600	17 000	181 300	1 003 312	376 000	80 100	168 500			15 100	639 700	6 996 786
090-30	224 108				18 240	10 450						10 450	252 798
UG- 091	224 108				18 240	10 450						10 450	252 798
090-30	365 651				29 760	17 050						17 050	412 461
092-01	272 160												272 160
UG- 092	637 811				29 760	17 050						17 050	684 621
093-01	1 332 800												1 332 800
093-02	78 080												78 080
093-20	616 800												616 800

SYNTHÈSE DES **VOLUMES CALCULÉS (PROJET DE LOI 71)** PAR AIRE COMMUNE ET PAR ESSENCE (en mètres cubes)

Aire commune	Sab, Ép, Pig et Mél	Thuya	Pruche	Pib+Pir	Peupliers	Bouleau à papier	Bouleau jaune	Érables	ÉR+Boj+Bop	Feuillus durs	Autres	Sous-total f.durs	Toutes essences
UG- 093	2 027 680												2 027 680
094-02	7 600												7 600
094-20A	195 913												195 913
094-20B	506 347												506 347
094-20C	322 095												322 095
UG- 094	1 031 955												1 031 955
095-01	116 400												116 400
UG- 095	116 400												116 400
REG- 09	4 037 954				48 000	27 500						27 500	4 113 454
111-02	16 640	285			760					7 300		7 300	24 985
111-03	75 920	475			665					1 400		1 400	78 460
111-10	6 720	1 330			1 330					2 600		2 600	11 980
111-11	2 600	380			95								3 075
111-25	156 960	1 900			20 425					7 900		7 900	187 185
111-27	104 080	1 235			13 490					4 900		4 900	123 705
111-28	51 120	570			6 080					1 000		1 000	58 770
UG- 111	414 040	6 175			42 845					25 100		25 100	488 160
112-01	340 640	9 000			41 350								390 990
112-02	13 840	855											14 695
112-05	4 080												4 080
112-20	20 000	95											20 095
112-21	74 160	1 425								4 400		4 400	79 985
112-22	284 720	13 205			12 800								310 725
UG- 112	737 440	24 580			54 150					4 400		4 400	820 570
REG- 11	1 151 480	30 755			96 995					29 500		29 500	1 308 730
QUÉBEC	22 941 105	246 062	43 700	592 345	2 932 163	1 276 800	501 500	1 019 000	119 185	1 001 981	281 200	4 199 666	30 955 041

DÉTAIL DES VOLUMES PAR BÉNÉFICIAIRE DE CAAF ET DE CtAF

Nom et adresse de l'usine	Produits	UA	Numéro d'usine	Essence	Aire commune	Volume annuel (m3)	Loi 71
							volume (m3)
152599 Canada inc. (Les Produits forestiers Laurentiens enr.) 10, montée du Lac Castor, C.P. 729 L'Annonciation (Québec) J0T 1T0	S-C	141	064 1 005	Peupliers	061-02	4 700	4 700
					064-03	2 800	2 732
					073-02	9 000	8 811
					TOTAL	16 500	16 243
				Pruche	061-02	500	500
					064-03	100	100
				TOTAL	600	600	
				TOTAL TOUTES ESSENCES		17 100	16 843
2859-8936 Québec inc. (Les Cèdres Basques) 166, Rang 4 Ouest Sainte-Françoise (Québec) G0L 3B0	S	060	011 2 032	Thuya	011-27	2 700	2 565
					012-04	2 700	2 565
					012-05	50	48
					012-40A	2 700	2 565
					TOTAL	8 150	7 743
9008-6760 Québec inc. (CDEX) 4999, 3e Avenue Est, C.P. 646 Val-d'Or (Québec) J9P 4P6	S-C	375	083 1 005	Thuya	083-87S	12 600	12 600
9047-4735 Québec inc. (Billosag) 1520, boulevard Tadoussac Saint-Fulgence (Québec) G0V 1S0	S	352	023 2 028	Feuillus durs	023-20	3 000	3 000
				Feuillus durs de qual. inf.	023-20	1 000	1 000
				TOTAL TOUTES ESSENCES		4 000	4 000
9063-4221 Québec inc. (Multibois - Saint-René) 95, chemin de la Réserve faunique Saint-René-de-Matane (Québec) G0J 3E0	S-C	127	012 1 026	Sab-Ép-Pig-Mél	012-09	10 775	8 620
					012-12	7 300	5 880
					TOTAL	18 075	14 500
9063-4221 Québec inc. (Multibois - Saint-Vianney) R.R. 2, Canton Langis Saint-Vianney (Québec) G0J 3J0	H-L-C	092	012 1 018	Peupliers	012-04	2 050	2 050
					012-09	2 000	2 000
					012-10	1 400	1 400
					012-20	4 500	4 500
					012-40B	1 200	1 140
					111-02	400	380
					111-03	400	380
					TOTAL	11 950	11 850
9066-7866 Québec inc. (Scierie A. & R. Thauvette) 540, route 309 Nord, C.P. 89 Notre-Dame-du-Laus (Québec) J0X 2M0	S	406	064 2 021	Thuya	064-03	900	900
					073-01	4 800	4 800
					TOTAL	5 700	5 700
9074-3899 Québec inc. (Jean-Daniel Roy) 709, boulevard Hamel Saint-Félicien (Québec) G8K 1X9	S-C	407	025 1 015	Feuillus durs de qual. inf.	025-03	4 000	4 000
9085-1742 Québec inc. (Florent Tremblay) 204, route rurale 1 Saint-André-du-Lac-Saint-Jean (Québec) G0W 2K0	S-C	381	021 1 008	Feuillus durs	021-01	8 500	8 500
					021-02	4 000	3 981
					022-02	1 500	1 500
					TOTAL	14 000	13 981
				Feuillus durs de qual. inf.	021-01	6 200	6 200 (1)
					021-02	4 000	3 981 (1)
	022-02	1 000	1 000 (1)				
TOTAL	11 200	11 181					
9118-1578 Québec inc. (François Tremblay) 1, chemin Alpage Messines (Québec) J0X 2J0	S	397	073 2 016	Thuya	073-02	3 300	3 300
Adélar Goyette & Fils ltée 890, rue Principale Rivière-à-Pierre (Québec) G0A 3A0	S-C	228	031 1 008	Feuillus durs	031-02	9 000	9 000
				Peupliers	031-02	400	400

(1) Cette quantité minimale de bois de qualité inférieure est INCLUSE dans le volume de feuillus durs

DÉTAIL DES VOLUMES PAR BÉNÉFICIAIRE DE CAAF ET DE CtAF

Nom et adresse de l'usine	Produits	UA	Numéro d'usine	Essence	Aire commune	Volume annuel (m3)	Loi 71
							volume (m3)
Adélarde Goyette & Fils ltée (SUITE)	S-C	228	031 1 008	Pins blanc et rouge	031-02	500	475
					035-01	574	545
					041-01	5 900	5 900
					041-02	5 400	5 400
					042-02	5 200	5 200
					042-03	500	475
					043-02	2 000	2 000
					043-03	3 000	3 000
					<u>TOTAL</u>	<u>23 074</u>	<u>22 995</u>
					TOTAL TOUTES ESSENCES		32 474
Administration régionale crie 2, Lakeshore Road Nemaska, Baie-James (Québec) J0Y 3B0	X	410	100 6 001	Sab-Ép-Pig-Mél	026-20	50 000	50 000
					084-20	46 000	46 000
					086-20	14 000	14 000
					086-24	10 000	10 000
					<u>TOTAL</u>	<u>120 000</u>	<u>120 000</u>
Almassa Baie-Trinité inc. 142, route 138 Est Baie-Trinité (Québec) G0H 1A0	S-C	351	094 1 003	Sab-Ép-Pig-Mél	093-01	88 380	70 923
					093-02	26 000	21 147
					094-20A	76 000	76 000
					<u>TOTAL</u>	<u>190 380</u>	<u>168 070</u>
Association Coopérative Forestière de St-Elzéar 215, rue de l'Église, C.P. 69 Saint-Elzéar (Québec) G0C 2W0	S-C	097	111 1 001	Sab-Ép-Pig-Mél	111-28	63 900	51 120
					112-01	36 100	28 880
					<u>TOTAL</u>	<u>100 000</u>	<u>80 000</u>
Barrette-Chapais ltée Route 113, kilomètre 346, C.P. 248 Chapais (Québec) G0W 1H0	S-C	215	026 1 003	Sab-Ép-Pig-Mél	026-04	65 500	51 665
					026-20	775 100	563 909
					042-01	25 000	19 899
					<u>TOTAL</u>	<u>865 600</u>	<u>635 473</u>
Bégin & Bégin inc. (Saint-Juste-du-Lac) 76, Route 295, (Lots-Renversés) Saint-Juste-du-Lac (Québec) G0L 1V0	S-C	055	011 1 002	Feuillus durs	011-02	400	398
					011-04	12 700	12 700
					011-05	3 800	3 800
					011-06	4 800	4 800
					011-21	3 900	3 900
					011-27	2 800	2 800
					<u>TOTAL</u>	<u>28 400</u>	<u>28 398</u>
Bersaco inc. 717, rue de la Montagne, C.P. 160 Les Bergeronnes (Québec) G0T 1G0	S-C	320	091 1 003	Bouleau à papier	090-30	27 000	27 000
				Peupliers	090-30	48 000	48 000
				TOTAL TOUTES ESSENCES		75 000	75 000
				Bouleau à papier de qual. inf.	090-30	18 000	18 000 (1)
Bois CFM inc. 757, Route 132 Ouest, C.P. 1330 Causapscal (Québec) G0J 1J0	S-L-C	090	012 1 011	Peupliers	012-40A	7 400	7 400
Bois Daaquam inc. 370, rue Principale, C.P. 1030 Saint-Just-de-Bretenières (Québec) G0R 3H0	S-C	010	035 1 011	Sab-Ép-Pig-Mél	034-04	7 100	5 680
					035-01	31 200	24 969
					<u>TOTAL</u>	<u>38 300</u>	<u>30 649</u>
Bois de sciage Lafontaine inc. (Mont-Carmel) 9, rue Notre-Dame Mont-Carmel (Québec) G0L 1W0	S-L-C	074	011 1 010	Sab-Ép-Pig-Mél	011-21	16 100	12 880
					012-10	3 900	3 120
					<u>TOTAL</u>	<u>20 000</u>	<u>16 000</u>
Bois de sciage Lafontaine inc. (Sainte-Perpétue) 144, rang Lafontaine Sainte-Perpétue (Québec) G0R 3Z0	S-C	011	035 1 002	Peupliers	035-01	1 700	1 700
				Sab-Ép-Pig-Mél	011-21	24 200	19 360
					035-01	28 700	22 968
					<u>TOTAL</u>	<u>52 900</u>	<u>42 328</u>
				TOTAL TOUTES ESSENCES		54 600	44 028

(1) Cette quantité minimale de bois de qualité inférieure est INCLUSE dans le volume de feuillus durs

DÉTAIL DES VOLUMES PAR BÉNÉFICIAIRE DE CAAF ET DE CtAF

Nom et adresse de l'usine	Produits	UA	Numéro d'usine	Essence	Aire commune	Volume annuel (m3)	Loi 71
							volume (m3)
Bois d'oeuvre Cedrico inc. (Causapscal) 562, Route 132 Ouest Causapscal (Québec) G0J 1J0	S-C	088	012 1 012	Sab-Ép-Pig-Mél	012-40A	63 200	50 560
					012-40B	136 800	109 440
					<u>TOTAL</u>	<u>200 000</u>	<u>160 000</u>
Bois d'oeuvre Cedrico inc. (La Martre) 35, route de la Rivière La Martre (Québec) G0E 2H0	S-C	322	112 1 006	Sab-Ép-Pig-Mél	112-01	50 000	40 000
					112-02	17 300	13 840
					<u>TOTAL</u>	<u>67 300</u>	<u>53 840</u>
Bois d'oeuvre Cedrico inc. (Price) 39, rue Saint-Jean-Baptiste, C.P. 477 Price (Québec) G0J 1Z0	S-C	080	012 1 006	Sab-Ép-Pig-Mél	012-40A	29 500	23 600
Bois Granval G.D.S. inc. 10, rue Industrielle Grande-Vallée (Québec) G0E 1K0	S-C	114	112 1 002	Peupliers	112-01	3 500	3 500
					112-22	4 200	4 200
					<u>TOTAL</u>	<u>7 700</u>	<u>7 700</u>
				Sab-Ép-Pig-Mél	112-01	3 700	2 960
					112-05	5 100	4 080
					112-22	122 600	98 080
					<u>TOTAL</u>	<u>131 400</u>	<u>105 120</u>
TOTAL TOUTES ESSENCES						139 100	112 820
Bois K.M.S. (GMI) Itée (L'Annonciation) 139, chemin Francisco, C.P. 640 L'Annonciation (Québec) J0T 1T0	G	023	064 2 012	Pin rouge	064-01	400	400
					064-02	100	100
					064-03	100	100
					074-01	200	200
					<u>TOTAL</u>	<u>800</u>	<u>800</u>
				Sab-Ép-Pig-Mél	026-20	4 400	3 201
					061-02	100	80
					064-01	1 000	800
					064-02	100	80
					064-03	2 400	1 920
					074-01	7 500	6 000
					074-02	3 000	2 400
					<u>TOTAL</u>	<u>18 500</u>	<u>14 481</u>
					TOTAL TOUTES ESSENCES		
Bois Marsoui G.D.S. inc. (Grande-Rivière) 433, rue Saint-Pierre, C.P. 668 Grande-Rivière (Québec) G0C 1V0	S-C	371	112 1 008	Peupliers	111-25	4 500	4 356
					112-01	9 150	9 150
					<u>TOTAL</u>	<u>13 650</u>	<u>13 506</u>
				Sab-Ép-Pig-Mél	112-01	104 600	83 680
					TOTAL TOUTES ESSENCES		
Bois Marsoui G.D.S. inc. (Marsoui) 2, route Candego Marsoui (Québec) G0E 1S0	S-C	125	112 1 004	Sab-Ép-Pig-Mél	112-01	5 650	4 520
					112-22	233 300	186 640
					<u>TOTAL</u>	<u>238 950</u>	<u>191 160</u>
Bois Oméga Itée 226, chemin David Lac-Supérieur (Québec) J0T 1J0	S-C	269	061 1 009	Pin blanc	061-01	800	800
					061-02	300	300
					074-02	2 600	2 600
					<u>TOTAL</u>	<u>3 700</u>	<u>3 700</u>
				Pins blanc et rouge	064-01	8 300	8 300
					064-02	2 300	2 300
					064-03	2 700	2 700
					074-01	12 700	12 700
					083-87S	7 000	7 000
					<u>TOTAL</u>	<u>33 000</u>	<u>33 000</u>
					TOTAL TOUTES ESSENCES		
Boisaco inc. 648, chemin du Moulin Sacré-Coeur (Québec) G0T 1Y0	S-C	007	091 1 002	Sab-Ép-Pig-Mél	090-30	395 000	332 769

DÉTAIL DES VOLUMES PAR BÉNÉFICIAIRE DE CAAF ET DE CtAF

Nom et adresse de l'usine	Produits	UA	Numéro d'usine	Essence	Aire commune	Volume annuel (m3)	Loi 71
							volume (m3)
Boiscarvin inc. 301, route 204, C.P. 237 Sainte-Justine (Québec) G0R 1Y0	S-C	403	034 1 015	Feuillus durs de qual. inf.	041-01	3 800	3 800
					041-02	11 200	11 200
					TOTAL	15 000	15 000
Boiseries Savco inc. 690, route 352 Saint-Adelphe (Québec) G0X 2G0	S-C	318	041 1 023	Feuillus durs de qual. inf.	031-01	8 000	8 000
					041-01	40 000	40 000
					041-02	10 000	10 000
					042-02	5 000	5 000
					TOTAL	63 000	63 000
Bowater Guérette inc. (Dégelis) 566, avenue Guérette Dégelis (Québec) G5T 1G5	S-C	070	011 1 014	Sab-Ép-Pig-Mél	011-04	53 300	42 640
					011-06	15 200	12 160
					012-01	18 000	14 400
					TOTAL	86 500	69 200
Bowater Mitis inc. (Girardville) 3103, route Industrielle Girardville (Québec) G0W 1R0	S-C	210	025 1 010	Sab-Ép-Pig-Mél	025-01	1 700	1 392
					025-02	62 000	54 642
					025-03	34 000	27 238
					TOTAL	97 700	83 272
Bowater Mitis inc. (Price) 1, rue Mitis Price (Québec) G0J 1Z0	S-C	091	012 1 003	Sab-Ép-Pig-Mél	012-10	24 600	19 680
					012-20	139 200	111 395
					093-01	24 800	19 902
					093-02	70 000	56 933
					TOTAL	258 600	207 910
Bowater Produits forestiers du Canada inc. (Dolbeau-Mistassini - Sciage) 200, rue De Quen Dolbeau-Mistassini (Québec) G8M 1M1	S-C	220	027 1 002	Sab-Ép-Pig-Mél	025-02	50 900	44 859
					027-01	3 000	2 399
					027-02	746 100	599 535
					TOTAL	800 000	646 793
Bowater Produits forestiers du Canada inc. (Maniwaki) 200, chemin Montcerf Maniwaki (Québec) J9E 1A1	S-C	404	073 1 010	Sab-Ép-Pig-Mél	071-01	85 000	85 000
					071-20	72 000	59 315
					073-01	95 000	79 543
					073-02	68 000	55 043
					TOTAL	320 000	278 901
Bowater Produits forestiers du Canada inc. (Saint-Félicien) 1, rue Laberge Saint-Félicien (Québec) G8K 2R7	S-C	209	025 1 006	Sab-Ép-Pig-Mél	022-03	17 000	13 600
					025-02	97 500	85 929
					025-03	12 000	9 613
					027-02	437 500	351 557
					TOTAL	564 000	460 699
C. Meilleur & Fils inc. 6, chemin du rang 7 Kiamika (Québec) J0W 1G0	S-C	136	064 1 011	Thuya	064-01	10 000	10 000
Charbon de Bois Feuille d'Érable inc. 168, rang Sainte-Anne, C.P. 666 Sainte-Christine-d'Auvergne (Québec) G0A 1A0	M	232	031 2 007	Feuillus durs de qual. inf.	031-02	2 450	2 450
					031-03	4 050	4 050
					TOTAL	6 500	6 500
Claude Forget inc. (Saint-Faustin-Lac-Carré) 1617, route 117 Saint-Faustin-Lac-Carré (Québec) J0T 1J3	S-C	405	061 1 019	Sab-Ép-Pig-Mél	061-01	14 000	11 200
					061-02	96 600	77 280
					062-01	14 000	11 200
					064-02	32 500	26 000
					064-03	95 100	76 080
					TOTAL	252 200	201 760
Clément Simard 132, rue Principale Saint-Thomas-Didyme (Québec) G0W 1P0	S	253	025 2 013	Feuillus durs	025-01	1 000	1 000
				Feuillus durs de qual. inf.	025-01	500	500 (1)
Clérobéc inc. (Sayabec - Sciage) 78, route 132 Est Sayabec (Québec) G0J 3K0	S-L	333	012 2 063	Thuya	012-10	2 100	1 995

(1) Cette quantité minimale de bois de qualité inférieure est INCLUSE dans le volume de feuillus durs

DÉTAIL DES VOLUMES PAR BÉNÉFICIAIRE DE CAAF ET DE CtAF

Nom et adresse de l'usine	Produits	UA	Numéro d'usine	Essence	Aire commune	Volume annuel (m3)	Loi 71
							volume (m3)
Compagnie Abitibi-Consolidated du Canada (Baie-Comeau - Sciage) Case postale 2250 Baie-Comeau (Québec) G5C 2S9	S-C	292	093 1 001	Sab-Ép-Pig-Mél	093-01	1 547 620	1 241 935
Compagnie Abitibi-Consolidated du Canada (Champneuf) R.R. 2, Canton Rochebaucourt Champneuf (Québec) J0Y 1E0	S-C	045	086 1 008	Sab-Ép-Pig-Mél	084-20 087-20 <u>TOTAL</u>	170 600 79 800 <u>250 400</u>	135 087 61 680 <u>196 767</u>
Compagnie Abitibi-Consolidated du Canada (Chibougamau) Millage 54, route de Chibougamau Lac-Ashuapmushuan (Québec) G8P 1P1	S-C	205	025 1 008	Sab-Ép-Pig-Mél	025-03	627 000	502 293
Compagnie Abitibi-Consolidated du Canada (Comtois) R.R. 8, Canton Comtois, C.P. 4000 Lebel-sur-Quévillon (Québec) J0Y 1X0	S-C	048	087 1 003	Sab-Ép-Pig-Mél	084-20 086-21 087-20 <u>TOTAL</u>	31 600 164 000 486 100 <u>681 700</u>	25 022 139 927 375 722 <u>540 671</u>
Compagnie Abitibi-Consolidated du Canada (Girardville) 2250, rang Saint-Joseph Nord, C.P. 280 Girardville (Québec) G0W 1R0	S-C	206	025 1 001	Sab-Ép-Pig-Mél	025-03	613 000	491 077
Compagnie Abitibi-Consolidated du Canada (Grand-Mère) 255, 1ère Rue, C.P. 500 Shawinigan (Québec) G9T 5L2	P	240	041 0 004	Sab-Ép-Pig-Mél	031-02 031-04 041-01 042-02 043-02 043-03 <u>TOTAL</u>	2 000 7 400 82 900 123 000 84 800 10 900 <u>311 000</u>	1 600 5 920 66 320 100 816 70 523 8 859 <u>254 038</u>
Compagnie Abitibi-Consolidated du Canada (La Doré) 5850, rue Des Jardins, C.P. 9 La Doré (Québec) G8J 1B4	S-C	207	025 1 009	Sab-Ép-Pig-Mél	022-02 025-01 025-03 042-01 <u>TOTAL</u>	63 000 60 000 374 500 105 500 <u>603 000</u>	50 478 49 143 300 014 83 973 <u>483 608</u>
Compagnie Abitibi-Consolidated du Canada (La Tuque) Rang 3 La Tuque (Québec) G9X 3N8	S-C	347	042 1 006	Sab-Ép-Pig-Mél	041-01 042-02 043-02 043-03 <u>TOTAL</u>	100 000 88 000 205 000 47 000 <u>440 000</u>	80 000 72 128 170 486 38 199 <u>360 813</u>
Compagnie Abitibi-Consolidated du Canada (Roberval) 1181, boulevard Saint-Joseph Roberval (Québec) G8H 2N6	S-C	189	022 1 005	Sab-Ép-Pig-Mél	022-01 023-20 024-01 026-04 042-01 042-03 <u>TOTAL</u>	259 700 19 600 163 400 105 000 44 100 68 600 <u>660 400</u>	209 900 17 036 163 400 82 822 35 102 56 800 <u>565 060</u>
Compagnie Abitibi-Consolidated du Canada (Saint-Hilarion) 130, rue Cartier Saint-Hilarion (Québec) G0A 3V0	S-C	005	033 1 003	Sab-Ép-Pig-Mél	033-30	176 000	156 327
Compagnie Abitibi-Consolidated du Canada (Saint-Thomas) 300, avenue du Moulin Saint-Thomas-Didyme (Québec) G0W 1P0	S-C	208	025 1 007	Sab-Ép-Pig-Mél	025-03	390 000	312 431
Compagnie Abitibi-Consolidated du Canada (Senneterre) 300, 6e Avenue, C.P. 1179 Senneterre (Québec) J0Y 2M0	S-C	034	084 1 002	Sab-Ép-Pig-Mél	084-20	388 800	307 864
Coopérative des travailleurs de la Scierie Jos St-Amant 751, rue Le Bourdais Saint-Tite (Québec) G0X 3H0	S-C	248	041 1 020	Bouleau à papier Bouleau jaune	041-01 041-01 041-02 042-02 043-03 <u>TOTAL</u>	1 500 16 700 300 1 600 2 700 <u>21 300</u>	1 500 16 700 300 1 600 2 700 <u>21 300</u>

DÉTAIL DES VOLUMES PAR BÉNÉFICIAIRE DE CAAF ET DE CtAF

Nom et adresse de l'usine	Produits	UA	Numéro d'usine	Essence	Aire commune	Volume annuel (m3)	Loi 71	
							volume (m3)	
Coopérative des travailleurs de la Scierie Jos St-Amant (SUITE)	S-C	248	041 1 020	Er, Hég, Ch, Til et Auf	041-01	24 900	24 900	
					041-02	800	800	
					042-02	1 500	1 500	
					043-03	300	300	
					<u>TOTAL</u>	<u>27 500</u>	<u>27 500</u>	
					043-02	1 000	1 000	
041-01	1 150	1 150						
				Peupliers				
				Pins blanc et rouge				
				TOTAL TOUTES ESSENCES		52 450	52 450	
Coopérative forestière des Hautes-Laurentides 6, chemin du Vieux-Moulin Lac-Saguay (Québec) J0W 1L0	S	304	064 2 018	Sab-Ép-Pig-Mél	064-01	300	240	
					064-02	500	400	
					064-03	200	160	
					<u>TOTAL</u>	<u>1 000</u>	<u>800</u>	
Corporation foncière de Waswanipi Édifice Diom-Blacksmith, C.P. 8 Waswanipi (Québec) J0Y 3C0	X	409	087 6 001	Sab-Ép-Pig-Mél	026-20	30 000	30 000	
					083-87N	4 000	4 000	
					087-04	9 000	9 000	
					087-20	12 000	12 000	
					<u>TOTAL</u>	<u>55 000</u>	<u>55 000</u>	
Domaine familial Tremblay inc. 267, boulevard Saint-David, C.P. 93 Saint-David-de-Falardeau (Québec) G0V 1C0	S-C	307	023 1 006	Feuillus durs de qual. inf.	023-20	15 000	15 000	
Domtar inc. (Grand-Remous) 996, route Transcanadienne, C.P. 150 Grand-Remous (Québec) J0W 1E0	S-C	166	073 1 001	Sab-Ép-Pig-Mél	073-01	83 200	69 663	
					074-01	228 100	182 480	
					074-02	48 700	38 960	
					<u>TOTAL</u>	<u>360 000</u>	<u>291 103</u>	
Domtar inc. (Lebel-sur-Quévillon - Sciage) 30, chemin du Moulin, C.P. 3000 Lebel-sur-Quévillon (Québec) J0Y 1X0	S-C	049	087 1 001	Sab-Ép-Pig-Mél	083-87N	747 000	570 944	
Domtar inc. (Malartic) 1060, rue Lasalle Malartic (Québec) J0Y 1Z0	S-C	030	083 1 001	Sab-Ép-Pig-Mél	083-87S	346 500	279 520	
Domtar inc. (Matagami) 2000, boulevard Industriel Matagami (Québec) J0Y 2A0	S-C	041	086 1 002	Sab-Ép-Pig-Mél	086-20	425 000	330 146	
Domtar inc. (Sainte-Marie) 1492, boulevard Vachon Sud Sainte-Marie (Québec) G6E 2S5	S-C	132	034 1 003	Sab-Ép-Pig-Mél	034-03	17 900	14 320	
					034-20	5 400	4 320	
					<u>TOTAL</u>	<u>23 300</u>	<u>18 640</u>	
Domtar inc. (Val-d'Or) 3030, boulevard Jean-Jacques Cossette Val-d'Or (Québec) J9P 6Y6	S-C	032	083 1 002	Sab-Ép-Pig-Mél	074-01	60 200	48 160	
					083-87N	43 100	32 942	
					083-87S	370 700	299 042	
					<u>TOTAL</u>	<u>474 000</u>	<u>380 144</u>	
E. Tremblay & Fils Itée 3000, route du Lac Est Alma (Québec) G8B 5V2	S-C	178	021 1 003	Peupliers	021-01	5 500	5 500	
					021-02	7 800	7 800	
					022-01	3 000	2 856	
					023-21	2 000	2 000	
					025-03	11 700	11 700	
					<u>TOTAL</u>	<u>30 000</u>	<u>29 856</u>	
					Pin gris	022-01	700	566
						022-02	2 000	1 602
						022-03	1 000	800
				023-20		100	87	
				023-21		500	453	
				024-01		200	200	
				024-02		200	180	
				024-03		100	89	
				025-01	1 300	1 065		
				025-02	1 100	969		

DÉTAIL DES VOLUMES PAR BÉNÉFICIAIRE DE CAAF ET DE CtAF

Nom et adresse de l'usine	Produits	UA	Numéro d'usine	Essence	Aire commune	Volume annuel (m3)	Loi 71				
							volume (m3)				
E. Tremblay & Fils ltée (SUITE)	S-C	178	021 1 003	Pin gris	025-03	4 500	3 605				
					027-02	2 900	2 330				
					<u>TOTAL</u>	<u>14 600</u>	<u>11 946</u>				
				Sab-Ép-Pig-Mél	021-01	21 900	20 397				
					023-21	7 500	6 791				
024-03	7 600	6 730									
<u>TOTAL</u>	<u>37 000</u>	<u>33 918</u>									
TOTAL TOUTES ESSENCES						81 600	75 720				
Écoced G.D.S. inc. 8A, rue Industrielle Grande-Vallée (Québec) G0E 1K0	B	121	112 2 017	Thuya	112-01	5 200	5 200				
					112-02	700	665				
					112-22	5 900	5 605				
					<u>TOTAL</u>	<u>11 800</u>	<u>11 470</u>				
Éloi Moisan inc. (Saint-Gilbert) 20, route 354 Saint-Gilbert (Québec) G0A 3T0	S-C	233	031 1 003	Feuillus durs	031-03	11 000	11 000				
Éloi Moisan inc. (Saint-Léonard-de-Portneuf) 1250, rang Grand Saint-Bernard Saint-Léonard-de-Portneuf (Québec) G0A 4A0	S-C	236	031 1 005	Sab-Ép-Pig-Mél	031-03	13 600	10 906				
Emballages Smurfit-Stone Canada inc. (La Tuque) 1000, chemin de l'Usine, C.P. 914 La Tuque (Québec) G9X 3P8	P	263	042 0 001	Bouleaux jaune et à papier	042-02	40 000	40 000				
					043-02	5 000	5 000				
					043-03	10 000	10 000				
					043-04	45 000	45 000				
					<u>TOTAL</u>	<u>100 000</u>	<u>100 000</u>				
Emballages Smurfit-Stone Canada inc. (Portage-du-Fort) Route 301, C.P. 68 Portage-du-Fort (Québec) J0X 2T0	P	148	071 0 001	Bouleaux jaune et à papier	071-04	4 200	4 200				
					071-20	5 900	5 900				
					071-21	7 500	7 500				
					<u>TOTAL</u>	<u>17 600</u>	<u>17 600</u>				
					Erables	071-04	14 300	14 300			
				071-20		22 600	22 600				
				071-21		19 900	19 900				
				<u>TOTAL</u>		<u>56 800</u>	<u>56 800</u>				
				Hêtre	071-04	4 300	4 300				
					071-20	3 700	3 700				
					071-21	2 600	2 600				
					<u>TOTAL</u>	<u>10 600</u>	<u>10 600</u>				
				TOTAL TOUTES ESSENCES						85 000	85 000
				Entreprises Forestières Mitigog inc. No 1 Paganakomin Mikan, C.P. 309 Maniwaki (Québec) J9E 3B1	X	394	073 6 001	Sab-Ép-Pig-Mél	071-04	13 500	11 746
									071-20	41 500	34 188
071-21	34 600	28 075									
073-02	57 400	46 463									
<u>TOTAL</u>	<u>147 000</u>	<u>120 472</u>									
Félix Huard inc. (Amqui) 11, rang Saint-Édouard Amqui (Québec) G8J 3N8	S-C	337	012 1 021	Feuillus durs	011-27	1 200	1 200				
					012-01	400	400				
					012-03	500	500				
					012-04	1 500	1 500				
					012-05	100	99				
					012-09	300	300				
					012-10	700	700				
					012-12	100	100				
					012-20	2 300	2 300				
					012-40A	4 000	4 000				
					012-40B	300	300				
					111-10	300	300				
					111-27	900	900				
					111-28	100	100				
					112-21	800	800				
					<u>TOTAL</u>	<u>13 500</u>	<u>13 499</u>				

DÉTAIL DES VOLUMES PAR BÉNÉFICIAIRE DE CAAF ET DE CtAF

Nom et adresse de l'usine	Produits	UA	Numéro d'usine	Essence	Aire commune	Volume annuel (m3)	Loi 71
							volume (m3)
Félix Huard inc. (Sainte-Luce-Luceville) 121, rue Saint-Alphonse Sainte-Luce-Luceville (Québec) G0K 1E0	S-C	081	012 1 001	Feuillus durs	011-27	3 100	3 100
					012-01	900	900
					012-03	1 000	1 000
					012-04	3 100	3 100
					012-05	300	297
					012-09	500	500
					012-10	1 400	1 400
					012-12	150	150
					012-20	5 400	5 400
					012-40A	7 500	7 500
					012-40B	300	300
					111-27	900	900
					111-28	100	100
					112-21	800	800
TOTAL	25 450	25 447					
Forespect inc. 768, route 323 Namur (Québec) J0V 1N0	S-C	161	072 1 012	Bouleau à papier	072-01	100	100
				Bouleau jaune	072-01	100	100
					072-02	700	700
					TOTAL	800	800
				Erables	072-01	2 100	2 100
					072-02	5 400	5 400
					TOTAL	7 500	7 500
				Hêg, Ch, Til et Auf	072-01	500	500
					072-02	2 400	2 400
					TOTAL	2 900	2 900
				Pruche	072-01	500	500
					072-02	1 500	1 500
					TOTAL	2 000	2 000
				Thuya	072-01	200	200
072-02	1 100	1 100					
TOTAL	1 300	1 300					
TOTAL TOUTES ESSENCES		14 600	14 600				
				Bouleau jaune de qual. inf.	072-02	100	100 (1)
				Erables de qual. inf.	072-02	500	500 (1)
				Hêg, Ch, Til et Auf de qual. inf.	072-02	400	400 (1)
				SOUS-TOTAL qual. inf.		1 000	1 000
Gaston Cellard inc. 1, rue Cellard, (Pointe-à-la-Garde) Escuminac (Québec) G0C 2M0	S-C	100	111 1 011	Feuillus durs	111-02	2 400	2 400
					111-03	400	400
					111-25	1 200	1 200
					TOTAL	4 000	4 000
				Sab-Ép-Pig-Mél	111-02	20 800	16 640
					112-01	3 500	2 800
TOTAL	24 300	19 440					
TOTAL TOUTES ESSENCES		28 300	23 440				
Gérard Crête & Fils inc. (La Tuque) 100, chemin Rivière-au-Lait, (Rivière-Windigo) La Tuque (Québec) G9X 3N7	S-C	349	042 1 014	Sab-Ép-Pig-Mél	041-01	2 000	1 600
					042-02	34 200	28 032
					043-02	43 300	36 010
					043-03	48 500	39 418
					043-04	68 000	55 164
					043-20	12 000	9 758
					TOTAL	208 000	169 982
Gérard Crête & Fils inc. (Saint-Roch-de-Mékinac) 88, route 159 Saint-Roch-de-Mékinac (Québec) G0X 2E0	S-C	244	041 1 015	Sab-Ép-Pig-Mél	031-02	5 000	4 000
					041-01	94 000	75 200
					041-02	88 800	71 040
					042-02	85 600	70 161
					043-02	28 700	23 868
					043-03	7 800	6 339
					043-04	1 100	892
					043-20	1 000	813
					TOTAL	312 000	252 313

(1) Cette quantité minimale de bois de qualité inférieure est INCLUSE dans le volume de feuillus durs

DÉTAIL DES VOLUMES PAR BÉNÉFICIAIRE DE CAAF ET DE CtAF

Nom et adresse de l'usine	Produits	UA	Numéro d'usine	Essence	Aire commune	Volume annuel (m3)	Loi 71
							volume (m3)
Gérard Crête & Fils inc. (Saint-Séverin) 380, route 159 Saint-Séverin (Québec) G0X 2B0	S-C	245	041 1 001	Sab-Ép-Pig-Mél	031-02	16 500	13 200
					041-01	61 600	49 280
					041-02	30 000	24 000
					042-02	55 700	45 654
					043-02	36 100	30 022
					043-03	45 000	36 574
					043-04	49 100	39 831
					043-20	31 000	25 208
					<u>TOTAL</u>	<u>325 000</u>	<u>263 769</u>
Gestofor inc. (Saint-Raymond - Bois franc) 601, rue Guyon Saint-Raymond (Québec) G3L 1Z1	S-C	231	031 1 009	Feuillus durs	031-01	2 500	2 500
					031-02	8 900	8 900
					031-04	5 300	5 101
					<u>TOTAL</u>	<u>16 700</u>	<u>16 501</u>
				Peupliers	031-02	2 000	2 000
TOTAL TOUTES ESSENCES		18 700	18 501				
Gestofor inc. (Saint-Raymond - Bois résineux) 175, rue Saint-Alexis Saint-Raymond (Québec) G3L 1S1	S-C	234	031 1 007	Peupliers	031-02	4 300	4 300
				Sab-Ép-Pig-Mél	031-02	44 200	35 360
					031-03	8 400	6 736
					031-04	35 500	28 400
					043-03	29 000	23 570
				<u>TOTAL</u>	<u>117 100</u>	<u>94 066</u>	
TOTAL TOUTES ESSENCES		121 400	98 366				
Groupe Lebel (2004) inc. (Cap-Chat) Parc Industriel, C.P. 578 Cap-Chat (Québec) G0J 1E0	S-C	129	112 1 007	Sab-Ép-Pig-Mél	112-21	92 700	74 160
Groupe Lebel (2004) inc. (Saint-Joseph-de-Kamouraska) 264, route Picard Saint-Joseph-de-Kamouraska (Québec) G0L 3P0	S-C	059	011 1 012	Sab-Ép-Pig-Mél	011-02	6 000	4 800
					011-05	25 000	20 000
					012-03	1 000	800
					<u>TOTAL</u>	<u>32 000</u>	<u>25 600</u>
Groupe Lebel (2004) inc. (Squatec) 21, rue Saint-Joseph Saint-Michel-du-Squatec (Québec) G0L 4H0	S-C	076	011 1 016	Sab-Ép-Pig-Mél	012-03	30 900	24 720
Groupe NBG inc. R.R. 4 et 5, Canton Estcourt Rivière-Bleue (Québec) G0L 2B0	S-C	072	011 1 018	Peupliers	011-02	1 800	1 800
					011-04	14 200	14 200
					011-05	5 600	5 600
					011-06	3 600	3 600
					011-21	4 400	4 400
					011-27	3 600	3 600
					012-01	100	100
					<u>TOTAL</u>	<u>33 300</u>	<u>33 300</u>
Guy Baril & Fils inc. (Saint-Gabriel-de-Brandon) 4861, chemin du Lac Saint-Gabriel-de-Brandon (Québec) J0K 2N0	S-C	277	062 1 015	Bouleau à papier	062-01	100	100
					062-02	2 600	2 600
					<u>TOTAL</u>	<u>2 700</u>	<u>2 700</u>
				Bouleau jaune	062-01	300	300
					062-02	5 200	5 200
					<u>TOTAL</u>	<u>5 500</u>	<u>5 500</u>
				Erables	062-01	1 450	1 450
					062-02	4 600	4 600
					<u>TOTAL</u>	<u>6 050</u>	<u>6 050</u>
				Hêg, Ch, Til et Auf	062-01	50	50
					062-02	100	100
					<u>TOTAL</u>	<u>150</u>	<u>150</u>
				TOTAL TOUTES ESSENCES		14 400	14 400

DÉTAIL DES VOLUMES PAR BÉNÉFICIAIRE DE CAAF ET DE CtAF

Nom et adresse de l'usine	Produits	UA	Numéro d'usine	Essence	Aire commune	Volume annuel (m3)	Loi 71
							volume (m3)
Guy Baril & Fils inc. (Saint-Gabriel-de-Brandon) (SUITE)	S-C	277	062 1 015	Bouleau à papier de qual. inf.	062-02	1 000	1 000 (1)
				Bouleau jaune de qual. inf.	062-02	2 000	2 000 (1)
				Erables de qual. inf.	062-01	500	500 (1)
					062-02	1 500	1 500 (1)
					TOTAL	2 000	2 000
			SOUS-TOTAL qual. inf.			5 000	5 000
Henri Radermaker & Fils inc. 1340, Route 117, C.P. 299 Sainte-Véronique (Québec) J0W 1X0	S-B-C	137	064 1 002	Sab-Ép-Pig-Mél	064-03	88 600	70 880
Industries G.D.S. inc. (Pointe-à-la-Croix) 6, chemin Qospem Pointe-à-la-Croix (Québec) G0C 1L0	S-C	101	111 1 006	Sab-Ép-Pig-Mél	111-03	84 900	67 920
					112-01	22 100	17 680
					TOTAL	107 000	85 600
Industries G.D.S. inc. (Rivière-Saint-Jean) 2001, rue de la Scierie Rivière-Saint-Jean (Québec) G0G 2N0	S-C	362	095 1 002	Sab-Ép-Pig-Mél	095-01	123 500	116 400
Industries John Lewis ltée 1101, boulevard Ducharme, C.P. 336 La Tuque (Québec) G9X 3P3	D-C	265	042 1 002	Bouleau à papier	041-02	4 100	4 100
					042-02	28 000	28 000
					043-02	12 000	12 000
					043-03	9 900	9 900
					043-04	12 000	12 000
					043-20	9 000	9 000
					TOTAL	75 000	75 000
Industries Maibec inc. (Clarendon) C.245, chemin du Rang 13 Clarendon (Québec) J0X 2Y0	B	379	071 2 011	Thuya	071-01	13 000	13 000
					071-04	500	500
					071-20	11 500	11 500
					071-21	1 000	1 000
					073-01	2 000	2 000
					073-02	2 000	2 000
					TOTAL	30 000	30 000
Industries Maibec inc. (Saint-Pamphile - Sciage) 24, rang 6 Saint-Pamphile (Québec) G0R 3X0	S-C	018	035 1 010	Sab-Ép-Pig-Mél	035-01	30 000	24 009
Industries Maibec inc. (Saint-Théophile) 340, route 173 Saint-Théophile (Québec) G0M 2A0	B	309	034 2 006	Thuya	051-01	700	700
					064-01	3 200	3 200
					064-02	4 000	4 000
					064-03	5 600	5 600
					072-02	1 000	1 000
					073-01	1 600	1 600
					TOTAL	16 100	16 100
Industries manufacturières Mégantic inc. 6184, rue Notre-Dame Lac-Mégantic (Québec) G6B 3B5	D-C	226	051 1 035	Bouleau à papier	025-01	50	50
					025-02	100	100
					025-03	550	550
					027-01	50	50
					027-02	450	450
					033-30	100	100
					051-01	50	50
					064-02	100	100
					072-01	100	100
					072-02	100	100
				083-87S	1 500	1 500	
				090-30	500	500	
				TOTAL	3 650	3 650	
				Bouleau jaune	051-01	300	300
					064-02	1 300	1 300
					072-01	200	200
					072-02	800	800
					072-03	200	200
					083-87S	500	500
					TOTAL	3 300	3 300

(1) Cette quantité minimale de bois de qualité inférieure est INCLUSE dans le volume de feuillus durs

DÉTAIL DES VOLUMES PAR BÉNÉFICIAIRE DE CAAF ET DE CtAF

Nom et adresse de l'usine	Produits	UA	Numéro d'usine	Essence	Aire commune	Volume annuel (m3)	Loi 71				
							volume (m3)				
Industries manufacturières Mégantic inc. (SUITE)	D-C	226	051 1 035	Feuillus durs	011-04	100	100				
					011-05	50	50				
					011-06	50	50				
					011-27	100	100				
					012-01	25	25				
					012-03	25	25				
					012-04	75	75				
					012-10	25	25				
					012-20	125	125				
					012-40A	150	150				
					111-02	200	200				
					111-25	100	100				
					111-27	100	100				
					<u>TOTAL</u>	<u>1 125</u>	<u>1 125</u>				
					Peupliers	011-04	500	500			
						011-05	100	100			
						011-27	200	200			
						012-10	50	50			
						012-20	50	50			
						012-40A	100	100			
				021-02		500	500				
				022-01		200	190				
				022-02		200	193				
				022-03		300	288				
				022-05		300	294				
				023-20		500	500				
				023-21		500	500				
				025-03		2 000	2 000				
				027-02		1 000	1 000				
				033-30		400	400				
				041-01		1 900	1 853				
				041-02		800	800				
				042-01		100	100				
				042-02		2 200	2 200				
				042-03		200	200				
				043-02		1 300	1 300				
				043-03		700	698				
				043-04		2 000	1 994				
				051-01		200	200				
				062-02		1 700	1 657				
				072-01		100	100				
				072-02		300	300				
				072-03	100	100					
				<u>TOTAL</u>	<u>18 500</u>	<u>18 367</u>					
				TOTAL TOUTES ESSENCES		26 575	26 442				
				Industries Norbord inc. (La Sarre - Panneaux) 210, 9e Avenue Est, C.P. 280 La Sarre (Québec) J9Z 2X5	F	053	085 0 001	Bouleau à papier	082-85A	40 000	40 000
									082-85B	1 500	1 500
									082-85C	500	500
									085-20	17 000	17 000
									086-01	2 000	2 000
086-03S	4 300	4 300									
086-20	11 000	11 000									
086-23	4 000	4 000									
086-24	4 000	4 000									
<u>TOTAL</u>	<u>84 300</u>	<u>84 300</u>									
Peupliers	082-85A	65 000	64 098								
	082-85B	18 000	17 721								
	082-85C	3 800	3 800								
	085-20	70 000	70 000								
	086-01	10 000	9 686								
	086-03S	14 500	14 188								
	086-20	26 500	26 500								
	086-21	2 000	2 000								
	086-23	38 800	37 860								
	086-24	17 900	17 900								
<u>TOTAL</u>	<u>266 500</u>	<u>263 753</u>									
TOTAL TOUTES ESSENCES		350 800	348 053								
Industries Norbord inc. (Val-d'Or) 1, rue des Panneaux Val-d'Or (Québec) J9P 7A1	F	054	083 0 001	Bouleau à papier	083-87S	28 000	28 000				
					084-03	4 000	4 000				
					084-20	5 000	5 000				
					<u>TOTAL</u>	<u>37 000</u>	<u>37 000</u>				

DÉTAIL DES VOLUMES PAR BÉNÉFICIAIRE DE CAAF ET DE CtAF

Nom et adresse de l'usine	Produits	UA	Numéro d'usine	Essence	Aire commune	Volume annuel (m3)	Loi 71
							volume (m3)
Industries Norbord inc. (Val-d'Or) (SUITE)	F	054	083 0 001	Peupliers	083-87N	41 500	40 287
					083-87S	89 000	89 000
					084-03	29 000	28 741
					084-04	4 000	4 000
					084-20	45 000	45 000
					086-01	35 500	34 384
					087-04	20 000	20 000
					087-20	40 000	40 000
					<u>TOTAL</u>	<u>304 000</u>	<u>301 412</u>
					TOTAL TOUTES ESSENCES		341 000
J.L. Lemieux & Fils inc. 317, chemin des Pionniers Ouest, C.P. 51 Cap-Saint-Ignace (Québec) G0R 1H0	S-B-C	019	035 1 020	Peupliers	035-01	5 000	5 000
				Thuya	035-01	5 000	5 000
				TOTAL TOUTES ESSENCES		10 000	10 000
J.M. Girard inc. (Scierie J.M.G.) Route 169, C.P. 99 Sainte-Monique (Québec) G0W 2T0	S	077	024 2 013	Feuillus durs	024-02	2 000	2 000
				Feuillus durs de qual. inf.	024-02	1 500	1 500 (1)
Jean Riopel inc. 8227, route 125, C.P. 300 Chertsey (Québec) J0K 3K0	S-C	280	062 1 001	Sab-Ép-Pig-Mél	061-02	18 000	14 400
					062-01	52 300	41 840
					062-02	9 700	7 760
					072-01	3 600	2 880
					072-02	14 900	14 900
					072-03	3 300	2 640
					<u>TOTAL</u>	<u>101 800</u>	<u>84 420</u>
Kruger inc. (Forestville) 150, route Maritime, C.P. 1240 Forestville (Québec) G0T 1E0	S-C	334	092 1 002	Sab-Ép-Pig-Mél	090-30	152 500	128 474
					093-20	264 500	212 704
					<u>TOTAL</u>	<u>417 000</u>	<u>341 178</u>
Kruger inc. (Parent) 201, chemin de la Scierie, C.P. 100 Parent (Québec) G0X 3P0	S-C	267	042 1 012	Sab-Ép-Pig-Mél	043-20	600 000	487 891
Kruger inc. (Ragueneau) 3100, chemin d'Auteuil, C.P. 400 Ragueneau (Québec) G0H 1S0	S-C	363	093 1 002	Sab-Ép-Pig-Mél	090-30	152 500	128 474
					093-20	502 500	404 096
					<u>TOTAL</u>	<u>655 000</u>	<u>532 570</u>
Kruger inc. (Trois-Rivières) 3735, boulevard Royal, C.P. 188 Trois-Rivières (Québec) G9A 5P6	P	249	041 0 005	Sab-Ép-Pig-Mél	026-05	78 500	61 671
Kruger Wayagamack inc. Île de la Potherie, C.P. 128 Trois-Rivières (Québec) G9A 5A9	P	242	041 0 003	Sab-Ép-Pig-Mél	031-03	4 100	3 288
					031-04	4 000	3 200
					034-20	3 500	2 800
					041-02	20 000	16 000
					042-01	16 500	13 133
					043-20	76 900	62 531
					<u>TOTAL</u>	<u>125 000</u>	<u>100 952</u>
La Compagnie Commonwealth Plywood Itée (Belleterre - Déroulage) RR 8, Canton Guillet Belleterre (Québec) J0Z 1L0	D	168	081 2 013	Bouleau à papier	071-01	100	100
					071-20	200	200
					074-01	1 800	1 800
					074-02	500	500
					081-21	1 200	1 200
					081-22	200	200
					083-87S	1 500	1 500
					<u>TOTAL</u>	<u>5 500</u>	<u>5 500</u>
				Bouleau jaune	071-01	600	600
					071-20	200	200
					074-01	800	800
					074-02	300	300
					081-21	2 700	2 700
					081-22	800	800
					083-87S	800	800
					<u>TOTAL</u>	<u>6 200</u>	<u>6 200</u>

(1) Cette quantité minimale de bois de qualité inférieure est INCLUSE dans le volume de feuillus durs

DÉTAIL DES VOLUMES PAR BÉNÉFICIAIRE DE CAAF ET DE CtAF

Nom et adresse de l'usine	Produits	UA	Numéro d'usine	Essence	Aire commune	Volume annuel (m3)	Loi 71
							volume (m3)
La Compagnie Commonwealth Plywood Itée (SUITE)	D	168	081 2 013	Chênes	071-01	600	600
					071-20	800	800
					081-21	100	100
					081-22	1 800	1 800
					<u>TOTAL</u>	<u>3 300</u>	<u>3 300</u>
				TOTAL TOUTES ESSENCES		15 000	15 000
La Compagnie Commonwealth Plywood Itée (Belleterre - Sciage) RR 8, Canton Guillet Belleterre (Québec) J0Z 1L0	S-C	169	081 1 010	Bouleau à papier	074-01	21 300	21 300
					074-02	5 800	5 800
					081-21	1 300	1 300
					083-87S	14 100	14 100
					<u>TOTAL</u>	<u>42 500</u>	<u>42 500</u>
				Bouleau jaune	074-01	5 100	5 100
					074-02	3 700	3 700
					081-21	8 800	8 800
					083-87S	4 000	4 000
					<u>TOTAL</u>	<u>21 600</u>	<u>21 600</u>
				Chênes	081-21	100	100
				Erables	074-01	7 400	7 400
					074-02	6 400	6 400
					081-21	3 000	3 000
					083-87S	2 000	2 000
				<u>TOTAL</u>	<u>18 800</u>	<u>18 800</u>	
				Hêg, Ch, Til et Auf	074-01	100	100
					081-21	100	100
					<u>TOTAL</u>	<u>200</u>	<u>200</u>
				Pins blanc et rouge	081-21	13 300	13 300
					083-87S	19 000	19 000
					<u>TOTAL</u>	<u>32 300</u>	<u>32 300</u>
				TOTAL TOUTES ESSENCES		115 500	115 500
				La Compagnie Commonwealth Plywood Itée (Denholm) 118, chemin des Voyageurs Denholm (Québec) J8N 9C1	S-C	155	072 1 009
072-01	700	700					
073-01	6 300	6 300					
<u>TOTAL</u>	<u>8 700</u>	<u>8 700</u>					
Bouleau jaune	071-04	2 600	2 600				
	072-01	2 400	2 400				
	073-01	4 500	4 500				
	<u>TOTAL</u>	<u>9 500</u>	<u>9 500</u>				
Erables	071-04	15 550	15 550				
	072-01	18 500	18 500				
	073-01	5 700	5 700				
	<u>TOTAL</u>	<u>39 750</u>	<u>39 750</u>				
Hêg, Ch, Til et Auf	071-04	10 700	10 700				
	072-01	8 700	8 700				
	073-01	300	300				
	<u>TOTAL</u>	<u>19 700</u>	<u>19 700</u>				
Peupliers	072-01	1 400	1 400				
Pruche	072-01	1 000	1 000				
Sab-Ép-Pig-Mél	072-01	700	560				
TOTAL TOUTES ESSENCES		80 750	80 610				
Bouleau à papier de qual. inf.	071-04	700	700 (1)				
	072-01	200	200 (1)				
	073-01	1 300	1 300 (1)				
	<u>TOTAL</u>	<u>2 200</u>	<u>2 200</u>				
Bouleau jaune de qual. inf.	071-04	900	900 (1)				
	072-01	800	800 (1)				
	073-01	600	600 (1)				
	<u>TOTAL</u>	<u>2 300</u>	<u>2 300</u>				

(1) Cette quantité minimale de bois de qualité inférieure est INCLUSE dans le volume de feuillus durs

DÉTAIL DES VOLUMES PAR BÉNÉFICIAIRE DE CAAF ET DE CtAF

Nom et adresse de l'usine	Produits	UA	Numéro d'usine	Essence	Aire commune	Volume annuel (m3)	Loi 71			
							volume (m3)			
La Compagnie Commonwealth Plywood Itée (Denholm) (SUITE)	S-C	155	072 1 009	Erables de qual. inf.	071-04	5 300	5 300 (1)			
					072-01	5 000	5 000 (1)			
					073-01	1 800	1 800 (1)			
					TOTAL	12 100	12 100			
				Hêg, Ch, Til et Auf de qual. inf.	071-04	3 300	3 300 (1)			
					072-01	2 800	2 800 (1)			
	073-01	100	100 (1)							
	TOTAL	6 200	6 200							
			SOUS-TOTAL qual. inf.			22 800	22 800			
La Compagnie Commonwealth Plywood Itée (Kipawa - Déroulage) Canton Gendreau Kipawa (Québec) J0Z 3P0	D-C	170	081 1 005	Bouleau à papier	071-01	3 400	3 400			
					081-21	2 000	2 000			
					081-22	2 600	2 600			
					TOTAL	8 000	8 000			
				Bouleau jaune	071-01	5 600	5 600			
					081-21	5 400	5 400			
					081-22	9 600	9 600			
					TOTAL	20 600	20 600			
							TOTAL TOUTES ESSENCES		28 600	28 600
				La Compagnie Commonwealth Plywood Itée (Kipawa - Sciage) Rang Sud du Ruisseau Gordon Kipawa (Québec) J0Z 3P0	S-C	171	081 1 004	Bouleau à papier	081-21	10 700
081-22	8 100	8 100								
TOTAL	18 800	18 800								
Bouleau jaune	081-21	16 200	16 200							
	081-22	19 800	19 800							
	TOTAL	36 000	36 000							
Chênes	081-21	100	100							
	081-22	1 700	1 700							
	TOTAL	1 800	1 800							
Erables	081-21	15 500	15 500							
	081-22	12 600	12 600							
	TOTAL	28 100	28 100							
Hêg, Ch, Til et Auf	081-21	1 100	1 100							
	081-22	2 100	2 100							
	TOTAL	3 200	3 200							
Pins blanc et rouge	081-21	3 400	3 400							
	081-22	64 300	64 300							
	TOTAL	67 700	67 700							
			TOTAL TOUTES ESSENCES		155 600	155 600				
La Compagnie Commonwealth Plywood Itée (La Croche) Rang Ouest, canton Langelier La Croche (Québec) G0X 1R0	S-C	266	042 1 004	Bouleau à papier	041-01	1 500	1 500			
					042-02	3 300	3 300			
					042-03	4 700	4 700			
					043-04	3 750	3 750			
					TOTAL	13 250	13 250			
				Bouleau jaune	042-02	19 900	19 900			
					042-03	2 100	2 100			
					043-02	1 500	1 500			
					043-03	900	900			
					043-04	6 800	6 800			
					TOTAL	31 200	31 200			
				Pin blanc	042-02	2 700	2 700			
					043-04	1 300	1 300			
TOTAL	4 000	4 000								
			TOTAL TOUTES ESSENCES		48 450	48 450				
La Compagnie Commonwealth Plywood Itée (Labelle) 830, rue du Moulin, C.P. 88 Labelle (Québec) J0T 1H0	S-C	271	061 1 001	Bouleau à papier	061-02	8 400	8 400			
					064-01	2 900	2 900			
					TOTAL	11 300	11 300			

(1) Cette quantité minimale de bois de qualité inférieure est INCLUSE dans le volume de feuillus durs

DÉTAIL DES VOLUMES PAR BÉNÉFICIAIRE DE CAAF ET DE CtAF

Nom et adresse de l'usine	Produits	UA	Numéro d'usine	Essence	Aire commune	Volume annuel (m3)	Loi 71
							volume (m3)
La Compagnie Commonwealth Plywood Itée (Labelle) (SUITE)	S-C	271	061 1 001	Bouleau jaune	061-02	15 800	15 800
					064-01	5 500	5 500
					TOTAL	21 300	21 300
				Erables	061-02	16 000	16 000
					064-01	7 900	7 900
					TOTAL	23 900	23 900
				Hêg, Ch, Til et Auf	061-02	1 100	1 100
					064-01	800	800
					TOTAL	1 900	1 900
				TOTAL TOUTES ESSENCES		58 400	58 400
Bouleau à papier de qual. inf.	061-02	1 500	1 500 (1)				
	064-01	1 000	1 000 (1)				
	TOTAL	2 500	2 500				
	Bouleau jaune de qual. inf.	061-02	2 000	2 000 (1)			
064-01		1 000	1 000 (1)				
TOTAL		3 000	3 000				
Erables de qual. inf.	061-02	2 000	2 000 (1)				
	064-01	1 300	1 300 (1)				
	TOTAL	3 300	3 300				
SOUS-TOTAL qual. inf.		8 800	8 800				
La Compagnie Commonwealth Plywood Itée (Low) Route 105, C.P. 59 Low (Québec) J0X 2C0	S-C	153	072 1 001	Pins blanc et rouge	071-20 073-02 TOTAL	22 500 29 200 51 700	22 500 29 200 51 700
La Compagnie Commonwealth Plywood Itée (Mont-Laurier) 172, avenue du Moulin Mont-Laurier (Québec) J9L 3G9	S-C	145	064 1 006	Bouleau à papier	071-20	9 800	9 800
					074-01	21 500	21 500
					074-02	2 500	2 500
					TOTAL	33 800	33 800
				Bouleau jaune	071-20	8 000	8 000
					074-01	12 900	12 900
					074-02	2 400	2 400
					TOTAL	23 300	23 300
				Erables	071-20	36 800	36 800
					074-01	9 100	9 100
					074-02	2 500	2 500
					TOTAL	48 400	48 400
				Hêg, Ch, Til et Auf	071-20	8 000	8 000
074-01	500	500					
074-02	200	200					
TOTAL	8 700	8 700					
TOTAL TOUTES ESSENCES		114 200	114 200				
La Compagnie Commonwealth Plywood Itée (Northfield) Rang 4 Northfield (Québec) J0X 1W0	S-C	163	073 1 002	Pins blanc et rouge	071-20	46 500	46 500
La Compagnie Commonwealth Plywood Itée (Princeville) 540, rue Saint-Henri, C.P. 670 Princeville (Québec) G0P 1E0	D-C	251	041 1 013	Bouleau jaune	042-02	500	500
					Chênes	071-01	600
				071-04		1 000	1 000
				071-20		700	700
				TOTAL	2 300	2 300	
TOTAL TOUTES ESSENCES		2 800	2 800				
La Compagnie Commonwealth Plywood Itée (Rapides-des-Joachims) RR 3, canton Aberdeen, C.P. 62 Rapides-des-Joachims (Québec) K0J 2H0	S-C	149	071 1 002	Bouleau à papier	071-01	12 700	12 700
					081-22	1 500	1 500
					TOTAL	14 200	14 200

(1) Cette quantité minimale de bois de qualité inférieure est INCLUSE dans le volume de feuillus durs

DÉTAIL DES VOLUMES PAR BÉNÉFICIAIRE DE CAAF ET DE CtAF

Nom et adresse de l'usine	Produits	UA	Numéro d'usine	Essence	Aire commune	Volume annuel (m3)	Loi 71
							volume (m3)
La Compagnie Commonwealth Plywood Itée (SUITE)	S-C	149	071 1 002	Bouleau jaune	071-01	17 300	17 300
					081-22	4 000	4 000
					<u>TOTAL</u>	<u>21 300</u>	<u>21 300</u>
				Chênes	081-22	500	500
					<u>TOTAL</u>	<u>500</u>	<u>500</u>
				Erables	071-01	36 800	36 800
					081-22	9 500	9 500
					<u>TOTAL</u>	<u>46 300</u>	<u>46 300</u>
				Hêg, Ch, Til et Auf	071-01	9 400	9 400
					081-22	1 700	1 700
<u>TOTAL</u>	<u>11 100</u>	<u>11 100</u>					
Pins blanc et rouge	071-01	47 600	47 600				
	081-22	5 000	5 000				
	<u>TOTAL</u>	<u>52 600</u>	<u>52 600</u>				
TOTAL TOUTES ESSENCES						146 000	146 000
La Compagnie Commonwealth Plywood Itée (Sainte-Thérèse) 15, boulevard Curé Labelle, C.P. 90 Sainte-Thérèse (Québec) J7E 4H9	D	281	062 2 004	Bouleau à papier	071-01	900	900
					071-04	200	200
					071-20	2 300	2 300
					074-01	7 300	7 300
					074-02	1 600	1 600
					<u>TOTAL</u>	<u>12 300</u>	<u>12 300</u>
				Bouleau jaune	071-01	2 300	2 300
					071-04	700	700
					071-20	2 400	2 400
					074-01	3 000	3 000
					<u>TOTAL</u>	<u>9 400</u>	<u>9 400</u>
				Erables	061-02	300	300
					064-01	100	100
					071-01	200	200
					071-04	250	250
					071-20	100	100
					072-01	300	300
					073-01	100	100
					074-01	100	100
					074-02	100	100
<u>TOTAL</u>	<u>1 550</u>	<u>1 550</u>					
TOTAL TOUTES ESSENCES						23 250	23 250
La Compagnie Commonwealth Plywood Itée (Shawinigan) 1155, chemin de la Fonderie Shawinigan (Québec) G9N 1W9	D-C	255	041 1 006	Bouleau à papier	021-01	100	100
					021-02	100	100
					022-01	200	200
					022-02	100	100
					022-03	30	30
					022-05	70	70
					023-20	200	200
					023-21	350	350
					024-01	100	100
					024-02	100	100
					041-01	400	400
					041-02	400	400
					042-02	300	300
					042-03	300	300
					043-04	400	400
					062-01	100	100
					062-02	1 500	1 500
					<u>TOTAL</u>	<u>4 750</u>	<u>4 750</u>
					Bouleau jaune	021-01	100
				021-02		50	50
				022-01		50	50
				023-20		150	150
				023-21		100	100
				024-01		50	50
				<u>TOTAL</u>		<u>500</u>	<u>500</u>
				Erables	041-01	1 600	1 600
041-02	700	700					
042-02	3 200	3 200					
042-03	400	400					
043-02	500	500					
043-03	400	400					
<u>TOTAL</u>	<u>6 400</u>	<u>6 400</u>					

DÉTAIL DES VOLUMES PAR BÉNÉFICIAIRE DE CAAF ET DE CtAF

Nom et adresse de l'usine	Produits	UA	Numéro d'usine	Essence	Aire commune	Volume annuel (m3)	Loi 71
							volume (m3)
La Compagnie Commonwealth Plywood Itée (Shawinigan) (SUITE)	D-C	255	041 1 006	Bouleau jaune	062-01	400	400
					062-02	1 700	1 700
					TOTAL	10 950	10 950
				Bouleaux jaune et à papier	031-01	400	400
					031-02	500	500
					031-03	300	300
					031-04	400	385
					TOTAL	1 600	1 585
				TOTAL TOUTES ESSENCES		17 300	17 285
				La Scierie Martel Itée 1615, boulevard Auger Sud Alma (Québec) G8B 5V2	S-C	181	021 1 004
023-21	9 500	8 602					
024-03	18 700	16 560					
TOTAL	45 000	40 809					
La Société en commandite Lammeg 11, chemin du Lac Clair, C.P. 188 Senneterre (Québec) J0Y 2M0	S-C	339	084 1 004	Bouleau à papier	083-87S	38 100	38 100
					084-03	8 400	8 400
					084-04	3 200	3 200
					084-20	10 400	10 400
					TOTAL	60 100	60 100
				Bouleau jaune	083-87S	7 000	7 000
				Erables	083-87S	2 000	2 000
				Sab-Ép-Pig-Mél	083-87S	28 100	22 668
				TOTAL TOUTES ESSENCES		97 200	91 768
				Lauzon (Thurso)-Ressources forestières inc. 175, rue Alexandre Thurso (Québec) J0X 3B0	S-C	160	072 1 005
072-02	2 100	2 100					
072-03	100	100					
073-01	5 700	5 700					
073-02	3 200	3 200					
TOTAL	13 900	13 900					
Bouleau jaune	064-02	13 400	13 400				
	072-02	6 500	6 500				
	072-03	200	200				
	073-01	2 500	2 500				
	073-02	3 000	3 000				
TOTAL	25 600	25 600					
Erables	064-02	59 900	59 900				
	072-02	41 200	41 200				
	072-03	1 300	1 300				
	073-01	6 100	6 100				
	073-02	23 500	23 500				
TOTAL	132 000	132 000					
Hêg, Ch, Til et Auf	064-02	17 000	17 000				
	072-02	14 900	14 900				
	072-03	600	600				
	073-02	8 300	8 300				
	TOTAL	40 800	40 800				
TOTAL TOUTES ESSENCES		212 300	212 300				
Bouleau à papier de qual. inf.	064-02	500	500 (1)				
	072-02	300	300 (1)				
	TOTAL	800	800				
Bouleau jaune de qual. inf.	064-02	1 500	1 500 (1)				
	072-02	900	900 (1)				
	TOTAL	2 400	2 400				
Erables de qual. inf.	064-02	6 300	6 300 (1)				
	072-02	5 500	5 500 (1)				
	TOTAL	11 800	11 800				
Hêg, Ch, Til et Auf de qual. inf.	064-02	1 600	1 600 (1)				
	072-02	300	300 (1)				
	TOTAL	1 900	1 900				
SOUS-TOTAL qual. inf.		16 900	16 900				

(1) Cette quantité minimale de bois de qualité inférieure est INCLUSE dans le volume de feuillus durs

DÉTAIL DES VOLUMES PAR BÉNÉFICIAIRE DE CAAF ET DE CtaF

Nom et adresse de l'usine	Produits	UA	Numéro d'usine	Essence	Aire commune	Volume annuel (m3)	Loi 71
							volume (m3)
Lauzon-Ressources forestières inc. 77, rue Commerciale Maniwaki (Québec) J9E 1N8	S-C	165	073 1 003	Bouleau à papier	073-01	5 000	5 000
					073-02	5 000	5 000
					TOTAL	10 000	10 000
				Bouleau jaune	073-01	4 500	4 500
					073-02	6 300	6 300
					TOTAL	10 800	10 800
				Erables	073-01	3 000	3 000
					073-02	28 900	28 900
					TOTAL	31 900	31 900
				Hêg, Ch, Til et Auf	073-01	200	200
073-02	10 700	10 700					
TOTAL	10 900	10 900					
				TOTAL TOUTES ESSENCES		63 600	63 600
Le Groupe GTH inc. 486, rue des Épinettes Larouche (Québec) G0W 1Z0	S-C	401	021 1 012	Feuillus durs	021-01	3 500	3 500
					023-21	36 500	36 500
					TOTAL	40 000	40 000
				Feuillus durs de qual. inf.	021-01	2 200	2 200 (1)
					023-21	29 800	29 800 (1)
					TOTAL	32 000	32 000
Le Spécialiste du bardeau de cèdre inc. 754, 8e Rue Saint-Prospér (Québec) G0M 1Y0	B	355	034 2 007	Thuya	034-03	400	400
					034-20	300	300
					041-01	4 900	4 900
					041-02	1 800	1 800
					042-02	1 000	1 000
					043-02	200	200
					061-01	400	400
					061-02	400	400
					062-01	1 700	1 700
					TOTAL	11 100	11 100
Les Bardeaux Lajoie inc. 101, 10e Rang Est Saint-Eusèbe (Québec) G0L 2Y0	B	063	011 2 007	Thuya	011-02	400	380
					011-05	3 000	2 850
					011-06	2 100	1 995
					012-03	800	784
					TOTAL	6 300	6 009
Les Billots Sélect Mégantic inc. 3677, rue Lévis Lac-Mégantic (Québec) G6B 2H7	S-C	227	051 1 003	Bouleau à papier	051-01	1 450	1 450
					TOTAL		
				Bouleau jaune	051-01	2 400	2 400
					TOTAL		
				Erables	051-01	9 400	9 400
Hêg, Ch, Til et Auf	051-01	200	200				
TOTAL TOUTES ESSENCES			13 450	13 450			
Les Bois Dumais inc. 231, rang Saint-Pierre Saint-Jean-de-Matha (Québec) J0K 2S0	S-C	284	062 1 013	Bouleau à papier	062-01	100	100
					062-02	1 000	1 000
					TOTAL	1 100	1 100
				Bouleau jaune	062-01	300	300
					062-02	2 500	2 500
					TOTAL	2 800	2 800
				Erables	062-01	1 350	1 350
					062-02	1 500	1 500
					TOTAL	2 850	2 850
				Hêg, Ch, Til et Auf	062-01	50	50
TOTAL TOUTES ESSENCES			6 800	6 800			
				Bouleau à papier de qual. inf.	062-02	300	300 (1)

(1) Cette quantité minimale de bois de qualité inférieure est INCLUSE dans le volume de feuillus durs

DÉTAIL DES VOLUMES PAR BÉNÉFICIAIRE DE CAAF ET DE CtAF

Nom et adresse de l'usine	Produits	UA	Numéro d'usine	Essence	Aire commune	Volume annuel (m3)	Loi 71
							volume (m3)
Les Bois Dumais inc. (SUITE)	S-C	284	062 1 013	Bouleau jaune de qual. inf.	062-02	1 000	1 000 (1)
				Erables de qual. inf.	062-01 062-02 TOTAL	500 200 700	500 (1) 200 (1) 700
				SOUS-TOTAL qual. inf.		2 000	2 000
Les Bois feuillus de La Lièvre inc. 43, Rang 10 Sainte-Anne-du-Lac (Québec) J0W 1V0	S-C	144	064 1 004	Bouleau à papier	064-01 064-03 TOTAL	11 100 8 300 19 400	11 100 8 300 19 400
				Bouleau jaune	064-01 064-03 TOTAL	30 700 10 000 40 700	30 700 10 000 40 700
				Erables	064-01 064-03 TOTAL	57 300 12 000 69 300	57 300 12 000 69 300
				Hêg, Ch, Til et Auf	064-01	5 000	5 000
				TOTAL TOUTES ESSENCES		134 400	134 400
				Bouleau jaune de qual. inf.	064-01 064-03 TOTAL	6 300 10 000 16 300	6 300 (1) 10 000 (1) 16 300
				Erables de qual. inf.	064-01 064-03 TOTAL	16 200 12 000 28 200	16 200 (1) 12 000 (1) 28 200
				Hêg, Ch, Til et Auf de qual. inf.	064-01	300	300 (1)
				SOUS-TOTAL qual. inf.		44 800	44 800
				Les Bois francs Benoit inc. 1750, route 348 Saint-Gabriel-de-Brandon (Québec) J0K 2N0	S-C	372	062 1 026
Erables	062-01 062-02 TOTAL	10 200 8 700 18 900	10 200 8 700 18 900				
Hêg, Ch, Til et Auf	062-01 062-02 TOTAL	1 200 100 1 300	1 200 (2) 100 (2) 1 300				
TOTAL TOUTES ESSENCES		22 200	22 200				
Erables de qual. inf.	062-01 062-02 TOTAL	3 700 2 500 6 200	3 700 (1) 2 500 (1) 6 200				
Les Bois francs L'Islet Sud inc. 1, rue du Moulin Tourville (Québec) G0R 4M0	S-C	368	035 1 015	Feuillus durs	035-01	6 500	6 500
Les Cèdres Chics-Chocs inc. 6, chemin du Parc industriel Sainte-Anne-des-Monts (Québec) G0E 2G0	B	393	112 2 044	Thuya	112-02 112-20 112-21 112-22 TOTAL	200 100 1 500 8 000 9 800	190 95 1 425 7 600 9 310
Les Cèdres Wilson inc. 318, route 173 Saint-Théophile (Québec) G0M 2A0	B	311	034 2 008	Thuya	041-02 062-02 TOTAL	3 100 5 300 8 400	3 100 5 300 8 400
Les Chantiers de Chibougamau ltée 521, chemin Merrill, C.P. 216 Chibougamau (Québec) G8P 2K7	S-C	217	026 1 002	Sab-Ép-Pig-Mél	026-05	643 500	505 549

(1) Cette quantité minimale de bois de qualité inférieure est INCLUSE dans le volume de feuillus durs

(2) Auf excluant les bouleaux jaune et à papier

DÉTAIL DES VOLUMES PAR BÉNÉFICIAIRE DE CAAF ET DE CtAF

Nom et adresse de l'usine	Produits	UA	Numéro d'usine	Essence	Aire commune	Volume annuel (m3)	Loi 71
							volume (m3)
Les Entreprises Bertrand Tremblay de Chibougamau inc. Lac David, C.P. 63 Chibougamau (Québec) G8P 2K5	S	354	026 2 008	Feuillus durs	026-05	100	100
					026-20	100	100
					<u>TOTAL</u>	<u>200</u>	<u>200</u>
				Peupliers	026-05	100	100
					026-20	100	100
				<u>TOTAL</u>	<u>200</u>	<u>200</u>	
				TOTAL TOUTES ESSENCES		400	400
Les Exploitations J.Y.B. Papineau inc. 14, rang 1 Gravel, route 309, C.P. 208 Ferme-Neuve (Québec) J0W 1C0	S	399	064 2 020	Thuya	064-03	4 000	4 000
Les Industries Légaré ltée 200, Parc industriel Saint-Marc-des-Carières (Québec) G0A 4B0	G	026	031 2 020	Pin gris	041-01	3 500	2 800
					041-02	200	160
					043-20	15 100	12 279
					062-02	600	480
					090-30	50	42
					092-01	50	40
				093-01	50	40	
					<u>TOTAL</u>	<u>19 550</u>	<u>15 841</u>
				Pin rouge	041-01	50	50
					041-02	100	100
					062-02	50	50
					<u>TOTAL</u>	<u>200</u>	<u>200</u>
							TOTAL TOUTES ESSENCES
Les Industries Piékouagame inc. 3001, rue Ouiatchouan, C.P. 190 Mashteuiatsh (Québec) G0W 2H0	S-C	190	022 1 003	Sab-Ép-Pig-Mél	022-01	21 100	17 054
					022-03	1 800	1 440
					022-04	35 000	28 080
					022-05	20 100	16 480
					<u>TOTAL</u>	<u>78 000</u>	<u>63 054</u>
Les Lattes N.G. inc. 23B, rue Principale, C.P. 9 Saint-Adalbert (Québec) G0R 2M0	S-C	387	035 1 022	Peupliers	035-01	9 500	9 500
Les Produits forestiers B. & B. inc. 27, rue des Pionniers La Minerve (Québec) J0T 1S0	S-C	273	061 1 002	Bouleau à papier	064-02	300	300
				Bouleau jaune	064-02	1 700	1 700
				Erables	064-02	7 400	7 400
				Hêg, Ch, Til et Auf	064-02	2 100	2 100
				Peupliers	064-02	2 500	2 500
					072-02	6 400	6 400
					072-03	600	600
					<u>TOTAL</u>	<u>9 500</u>	<u>9 500</u>
				Pruche	064-02	5 700	5 700
					072-02	9 200	9 200
					072-03	2 000	2 000
<u>TOTAL</u>	<u>16 900</u>	<u>16 900</u>					
			TOTAL TOUTES ESSENCES		37 900	37 900	
Les Produits forestiers Bellerive-Ka'N'Enda inc. (Mont-Laurier - Déroulage) 701, rue Iberville, C.P. 150 Mont-Laurier (Québec) J9L 3G9	D	139	064 2 006	Bouleau à papier	061-02	100	100
					064-01	600	600
					064-03	1 500	1 500
					071-21	100	100
					073-01	1 200	1 200
					073-02	300	300
					<u>TOTAL</u>	<u>3 800</u>	<u>3 800</u>
				Bouleau jaune	061-01	500	500
					061-02	900	900
					064-01	2 700	2 700
					064-03	4 700	4 700
					071-21	600	600
					073-01	2 800	2 800
073-02	1 700	1 700					
	<u>TOTAL</u>	<u>13 900</u>	<u>13 900</u>				

DÉTAIL DES VOLUMES PAR BÉNÉFICIAIRE DE CAAF ET DE CtAF

Nom et adresse de l'usine	Produits	UA	Numéro d'usine	Essence	Aire commune	Volume annuel (m3)	Loi 71
							volume (m3)
Les Produits forestiers Bellerive-Ka'N'Enda inc. (SUITE)	D	139	064 2 006	Chênes	071-21	400	400
					072-01	100	100
					072-02	100	100
					073-02	200	200
					TOTAL	800	800
				Peupliers	043-20	1 300	1 300
					061-01	400	400
					061-02	600	600
					064-01	1 800	1 800
					064-02	1 500	1 500
					064-03	6 100	5 952
					071-20	1 800	1 800
					071-21	3 700	3 653
					073-01	1 700	1 658
					073-02	5 700	5 580
					074-01	1 800	1 756
				074-02	600	585	
TOTAL	27 000	26 584					
TOTAL TOUTES ESSENCES					45 500	45 084	
Les Produits forestiers Bellerive-Ka'N'Enda inc. (Mont-Laurier - Sciage) 701, rue Iberville, C.P. 150 Mont-Laurier (Québec) J9L 3G9	S-C	140	064 1 007	Bouleau à papier	064-03	22 000	22 000
				Bouleau jaune	064-03	31 400	31 400
				Erables	064-03	27 500	27 500
				Hêg, Ch, Til et Auf	064-03	5 100	5 100
				TOTAL TOUTES ESSENCES		86 000	86 000
Bouleau à papier de qual. inf.	064-03	1 500	1 500 (1)				
Les Produits forestiers Ouïatchouan inc. 110, rue François Tremblay Lac-Bouchette (Québec) G0W 1V0	S-C	195	022 1 007	Peupliers	021-02	2 000	2 000
					022-01	28 000	26 656
					022-02	7 500	7 248
					022-03	3 000	2 881
					022-04	2 500	2 434
					022-05	5 000	4 896
					023-21	5 000	5 000
					024-01	8 000	8 000
					024-02	500	500
					024-03	4 000	4 000
					027-01	1 500	1 500
					027-02	13 000	13 000
					042-01	8 600	8 600
					TOTAL	88 600	86 715
Les Scieries du Lac St-Jean inc. 41, route Saint-André Métabetchouan-Lac-à-la-Croix (Québec) G8G 1X2	S-C	182	021 1 006	Sab-Ép-Pig-Mél	021-02	103 100	96 080
Listuguj Mi'gmaq Government 17, Riverside Ouest Listuguj (Restigouche) (Québec) G0C 2R0	X	411	111 6 002	Sab-Ép-Pig-Mél	111-03	10 000	8 000
Louisiana-Pacifique Canada, division Québec (Chambord) 120, route 155, C.P. 40 Chambord (Québec) G0W 1G0	F	191	022 0 001	Feuillus durs	021-01	7 000	7 000
					021-02	8 000	7 962
					022-01	30 000	30 000
					022-02	4 000	4 000
					022-03	500	500
					022-04	1 000	1 000
					022-05	1 000	1 000
					023-20	20 000	20 000
					023-21	16 000	16 000
					024-01	8 000	8 000
					024-02	1 000	1 000
					024-03	4 000	4 000
					025-01	1 000	1 000
					025-02	2 000	2 000
					025-03	27 000	27 000
027-01	500	500					
027-02	25 000	25 000					
TOTAL	156 000	155 962					

(1) Cette quantité minimale de bois de qualité inférieure est INCLUSE dans le volume de feuillus durs

DÉTAIL DES VOLUMES PAR BÉNÉFICIAIRE DE CAAF ET DE CtAF

Nom et adresse de l'usine	Produits	UA	Numéro d'usine	Essence	Aire commune	Volume annuel (m3)	Loi 71				
							volume (m3)				
Louisiana-Pacifique Canada, division Québec (Chambord) (SUITE F	F	191	022 0 001	Peupliers	021-01	10 000	10 000				
					021-02	12 000	12 000				
					022-01	63 000	59 977				
					022-02	15 500	14 979				
					022-03	6 000	5 761				
					022-04	5 500	5 356				
					022-05	11 000	10 771				
					023-20	25 000	25 000				
					023-21	14 000	14 000				
					024-01	6 000	6 000				
					024-02	1 000	1 000				
					024-03	2 000	2 000				
					025-01	14 000	13 617				
					025-02	6 000	6 000				
					025-03	66 000	66 000				
					027-01	3 500	3 500				
					027-02	33 500	33 500				
					TOTAL	294 000	289 461				
					TOTAL TOUTES ESSENCES		450 000	445 423			
				Louisiana-Pacifique Canada, division Québec (Maniwaki) 1012, chemin du Parc Industriel Bois-Franc (Québec) J9E 3A9	F	343	073 0 001	Bouleau à papier	071-01	5 000	5 000
071-20	22 000	22 000									
073-01	57 200	57 200									
073-02	23 300	23 300									
074-01	96 000	96 000									
074-02	19 800	19 800									
TOTAL	223 300	223 300									
Erables	071-20	12 000	12 000								
	Peupliers	071-01	55 700					55 700			
	071-04	30 200	30 200								
	071-20	37 100	37 100								
	071-21	57 400	56 672								
	073-01	39 500	38 527								
	073-02	20 300	19 873								
	074-01	67 200	65 559								
	074-02	20 900	20 380								
TOTAL	328 300	324 011									
TOTAL TOUTES ESSENCES		563 600	559 311								
Louisiana-Pacifique Canada, division Québec (Saint-Michel - Panneaux) 600, rue Forex Saint-Michel-des-Saints (Québec) J0K 3B0	F	283	062 0 004					Bouleau à papier	043-02	50 000	50 000
									043-20	23 800	23 800
				061-02	11 000	11 000					
				062-01	8 400	8 400					
				062-02	51 900	51 900					
				064-01	13 900	13 900					
				064-02	2 000	2 000					
				064-03	41 000	41 000					
				TOTAL	202 000	202 000					
				Peupliers	043-02	56 400	56 400				
					043-20	76 300	76 300				
					061-01	4 200	4 200				
					061-02	6 800	6 800				
					062-01	7 700	7 588				
					062-02	92 200	89 869				
					064-01	45 000	45 000				
					064-02	12 000	12 000				
					064-03	35 400	34 541				
				073-02	70 000	68 527					
				074-01	12 700	12 390					
074-02	1 200	1 170									
TOTAL	419 900	414 785									
TOTAL TOUTES ESSENCES		621 900	616 785								
Louisiana-Pacifique Canada, division Québec (Saint-Michel - Sciad) 621, boulevard Saint-Georges Saint-Michel-des-Saints (Québec) J0K 3B0	S-C	287	062 1 009	Sab-Ép-Pig-Mél	043-02	16 700	13 888				
					062-02	233 300	186 640				
					TOTAL	250 000	200 528				
Lulumco inc. 79, rue Saint-Alphonse, C.P. 370 Sainte-Luce-Luceville (Québec) G0K 1E0	S-C	087	012 1 002	Sab-Ép-Pig-Mél	012-04	105 000	84 000				

DÉTAIL DES VOLUMES PAR BÉNÉFICIAIRE DE CAAF ET DE CtAF

Nom et adresse de l'usine	Produits	UA	Numéro d'usine	Essence	Aire commune	Volume annuel (m3)	Loi 71
							volume (m3)
Matériaux Blanchet inc. (Amos) 2771, route de l'Aéroport, C.P. 430 Amos (Québec) J9T 3A8	S-C	046	086 1 005	Sab-Ép-Pig-Mél	082-01	3 000	2 453
					086-01	52 100	45 005
					086-10	27 600	21 531
					086-22	88 900	67 425
					086-23	179 000	145 670
					TOTAL	350 600	282 084
Matériaux Blanchet inc. (Saint-Pamphile) 1030, rue Elgin Sud, C.P. 430 Saint-Pamphile (Québec) G0R 3X0	S-C	014	035 1 007	Sab-Ép-Pig-Mél	035-01	30 000	24 009
Max Meilleur & Fils ltée Route 309 Nord Ferme-Neuve (Québec) J0W 1C0	S-C	142	064 1 001	Sab-Ép-Pig-Mél	064-01	184 000	147 200
					064-03	154 200	123 360
					TOTAL	338 200	270 560
Multiforêt inc. 112, rue de la Pinède Saguenay (Québec) G7N 1B8	S-C	222	021 1 011	Feuillus durs	023-20	15 500	15 500
					023-21	10 500	10 500
					TOTAL	26 000	26 000
				Feuillus durs de qual. inf.	023-20	7 500	7 500 (1)
					023-21	3 000	3 000 (1)
					TOTAL	10 500	10 500
Norampac inc. (Cabano) 200, rue Cascades, C.P. 190 Cabano (Québec) G0L 1E0	P	068	011 0 003	Feuillus durs	011-04	27 300	27 300
					011-05	4 100	4 100
					011-06	9 000	9 000
					TOTAL	40 400	40 400
Optibois inc. 692, route 397 Barraute (Québec) J0Y 1A0	S-C	342	086 1 010	Sab-Ép-Pig-Mél	084-03	36 000	28 145
					087-04	49 000	37 137
					TOTAL	85 000	65 282
Pabaced G.D.S. inc. (Esprit-Saint) 216, rue Principale Nord Esprit-Saint (Québec) G0K 1A0	S-B	085	012 2 008	Thuya	012-01	5 700	5 415
					012-20	5 800	5 510
					TOTAL	11 500	10 925
Pabaced G.D.S. inc. (New Richmond) 175, 3e Rang Est, C.P. 879 New Richmond (Québec) G0C 2B0	B	102	111 2 003	Thuya	012-40B	700	665
					111-02	300	285
					111-03	500	475
					111-10	1 400	1 330
					111-11	400	380
					111-25	2 000	1 900
					111-27	1 300	1 235
					111-28	600	570
					112-01	3 800	3 800
					TOTAL	11 000	10 640
					Pabaced G.D.S. inc. (Saint-Eusèbe) 297, route Principale Saint-Eusèbe (Québec) G0L 2Y0	B	066
011-21	1 800	1 710					
011-27	3 800	3 610					
TOTAL	12 600	11 970					
Papiers Fraser inc. (Thurso) 451, rue Victoria Thurso (Québec) J0X 3B0	P	159	072 0 002	Bouleau à papier	061-01	2 700	2 700
					061-02	2 500	2 500
					064-02	1 400	1 400
					064-03	5 200	5 200
					072-01	600	600
					072-02	1 900	1 900
					072-03	300	300
					073-02	12 700	12 700
					TOTAL	27 300	27 300
					Bouleau jaune	061-01	4 400
				061-02		2 400	2 400
				064-01		4 100	4 100
				064-02		8 700	8 700
				064-03		5 800	5 800
				072-01	600	600	

(1) Cette quantité minimale de bois de qualité inférieure est INCLUSE dans le volume de feuillus durs

DÉTAIL DES VOLUMES PAR BÉNÉFICIAIRE DE CAAF ET DE CtAF

Nom et adresse de l'usine	Produits	UA	Numéro d'usine	Essence	Aire commune	Volume annuel (m3)	Loi 71				
							volume (m3)				
Papiers Fraser inc. (Thurso) (SUITE)	P	159	072 0 002	Bouleau jaune	072-02	4 500	4 500				
					072-03	1 000	1 000				
					073-02	9 200	9 200				
					<u>TOTAL</u>	<u>40 700</u>	<u>40 700</u>				
				Erables	061-01	17 400	17 400				
					061-02	9 300	9 300				
					064-01	14 000	14 000				
					064-02	38 400	38 400				
					064-03	25 800	25 800				
					072-01	4 700	4 700				
					072-02	19 000	19 000				
					072-03	5 000	5 000				
					073-02	45 500	45 500				
					<u>TOTAL</u>	<u>179 100</u>	<u>179 100</u>				
				Hêg, Til et Auf	061-01	4 200	4 200 (1)				
					061-02	800	800 (1)				
					064-01	1 900	1 900 (1)				
					064-02	10 800	10 800 (1)				
					064-03	3 400	3 400 (1)				
					072-01	3 100	3 100 (1)				
					072-02	12 500	12 500 (1)				
					072-03	2 600	2 600 (1)				
					073-02	11 500	11 500 (1)				
					<u>TOTAL</u>	<u>50 800</u>	<u>50 800</u>				
				Peupliers	072-01	900	900				
					072-02	6 200	6 200				
					072-03	500	500				
					<u>TOTAL</u>	<u>7 600</u>	<u>7 600</u>				
TOTAL TOUTES ESSENCES						305 500	305 500				
Portes & Fenêtres Yvon Bordeleau & Fils inc. 440, rue Sainte-Thérèse Saint-Michel-des-Saints (Québec) J0K 3B0	S	323	062 2 001	Bouleau jaune	062-02	50	50				
					Erables	062-02	50	50			
				Pins blanc et rouge	062-02	200	200				
				Thuya	062-02	100	100				
				TOTAL TOUTES ESSENCES						400	400
				Produits forestiers Basques inc. 300, rue de la Beurrerie Saint-Mathieu-de-Rioux (Québec) G0L 3T0	M	069	011 2 008	Feuillus durs	011-27	6 400	6 400
012-01	500	500									
012-03	1 000	1 000									
012-04	1 000	1 000									
012-20	3 000	3 000									
<u>TOTAL</u>	<u>11 900</u>	<u>11 900</u>									
Produits forestiers Berscifer inc. 84, chemin Bersimis, (Labrieville) Lac-au-Brochet (Québec) G0T 1E0	S-C	338	092 1 003						Sab-Ép-Pig-Mél	092-01	340 200
Produits forestiers Bonavignon inc. 85, rue des Hirondelles Maria (Québec) G0C 1Y0	S-C	408	111 1 012	Feuillus durs	111-10	300	300				
					111-25	400	400				
					<u>TOTAL</u>	<u>700</u>	<u>700</u>				
Produits forestiers Coulonge inc. 2460, route 148, C.P. 40 Fort-Coulonge (Québec) J0X 1V0	S-C	150	071 1 001	Bouleau à papier	071-04	1 600	1 600				
					071-21	1 700	1 700				
					073-02	4 400	4 400				
					<u>TOTAL</u>	<u>7 700</u>	<u>7 700</u>				
				Bouleau jaune	071-04	2 700	2 700				
					071-21	3 000	3 000				
					073-02	5 200	5 200				
					<u>TOTAL</u>	<u>10 900</u>	<u>10 900</u>				
				Erables	071-04	17 000	17 000				
					071-21	14 500	14 500				
					073-02	26 900	26 900				
					<u>TOTAL</u>	<u>58 400</u>	<u>58 400</u>				

(1) Auf excluant les chênes

DÉTAIL DES VOLUMES PAR BÉNÉFICIAIRE DE CAAF ET DE CtAF

Nom et adresse de l'usine	Produits	UA	Numéro d'usine	Essence	Aire commune	Volume annuel (m3)	Loi 71
							volume (m3)
Produits forestiers Coulonge inc. (SUITE)	S-C	150	071 1 001	Hêg, Ch, Til et Auf	071-04	6 800	6 800
					071-21	11 400	11 400
					073-02	9 900	9 900
					<u>TOTAL</u>	<u>28 100</u>	<u>28 100</u>
				Pins blanc et rouge	071-04	21 400	21 400
				TOTAL TOUTES ESSENCES		126 500	126 500
				Bouleau à papier de qual. inf.	071-04	100	100 (1)
					073-02	200	200 (1)
					TOTAL	300	300
				Bouleau jaune de qual. inf.	071-04	200	200 (1)
	073-02	200	200 (1)				
	TOTAL	400	400				
			Erables de qual. inf.	071-04	1 300	1 300 (1)	
				073-02	1 200	1 200 (1)	
				TOTAL	2 500	2 500	
			Hêg, Ch, Til et Auf de qual. inf.	071-04	1 000	1 000 (1)	
				073-02	400	400 (1)	
				TOTAL	1 400	1 400	
			SOUS-TOTAL qual. inf.		4 600	4 600	
Produits forestiers La Tuque inc. Rivière-Windigo, C.P. 426 La Tuque (Québec) G9X 3P3	S-C	329	042 1 013	Sab-Ép-Pig-Mél	042-01	33 700	26 824
					042-02	45 300	37 130
					043-02	8 500	7 069
					043-04	152 500	123 713
					<u>TOTAL</u>	<u>240 000</u>	<u>194 736</u>
Produits forestiers Lambois inc. 3921, rue des Peupliers La Doré (Québec) G8J 1E4	S-C	212	025 1 013	Peupliers	025-03	8 800	8 800
					027-01	2 000	2 000
					027-02	14 200	14 200
					<u>TOTAL</u>	<u>25 000</u>	<u>25 000</u>
Produits Forestiers Miniers 'Abitibi' inc. 259, route Fournière, (Lac-Mourier) Malartic (Québec) J0Y 1Z0	S-C	033	083 1 004	Sab-Ép-Pig-Mél	083-87S	5 000	4 033
					084-20	5 000	3 959
					<u>TOTAL</u>	<u>10 000</u>	<u>7 992</u>
Produits forestiers Nabakatuk inc. 17, Poplar Street Waswanipi (Québec) J0Y 3C0	S-C	345	087 1 004	Sab-Ép-Pig-Mél	026-06	96 000	72 750
					026-20	30 000	30 000
					083-87N	11 000	11 000
					087-04	14 000	14 000
					087-20	15 000	15 000
					<u>TOTAL</u>	<u>166 000</u>	<u>142 750</u>
Produits forestiers Petit-Paris inc. Chemin Chute des Passes, C.P. 80 Saint-Ludger-de-Milot (Québec) G0W 2B0	S-C	219	027 1 004	Sab-Ép-Pig-Mél	024-01	380 000	380 000
Produits forestiers Saguenay inc. (La Baie) 105, boulevard de la Grande-Baie Nord, C.P. 1155 Saguenay (Québec) G7B 3K1	S-C	188	021 1 002	Sab-Ép-Pig-Mél	023-20	119 900	104 214
					023-21	70 000	63 384
					<u>TOTAL</u>	<u>189 900</u>	<u>167 598</u>
Produits forestiers Saguenay inc. (Laterrière) 4910, boulevard Talbot Saguenay (Québec) G7N 1A3	S-C	187	021 1 007	Sab-Ép-Pig-Mél	023-20	70 000	60 842
					023-21	181 000	163 892
					<u>TOTAL</u>	<u>251 000</u>	<u>224 734</u>
Produits forestiers Saguenay inc. (Petit-Saguenay) 225, Route 170 Petit-Saguenay (Québec) G0V 1N0	S-C	006	033 1 002	Peupliers	023-20	17 000	17 000
					023-21	11 000	11 000
					025-01	7 000	6 808
					025-02	6 500	6 500
					025-03	25 500	25 500
					033-30	32 000	32 000
					<u>TOTAL</u>	<u>99 000</u>	<u>98 808</u>
				Sab-Ép-Pig-Mél	033-30	57 600	51 161
				TOTAL TOUTES ESSENCES		156 600	149 969

(1) Cette quantité minimale de bois de qualité inférieure est INCLUSE dans le volume de feuillus durs

DÉTAIL DES VOLUMES PAR BÉNÉFICIAIRE DE CAAF ET DE CtAF

Nom et adresse de l'usine	Produits	UA	Numéro d'usine	Essence	Aire commune	Volume annuel (m3)	Loi 71
							volume (m3)
Produits forestiers Saguenay inc. (Saint-Fulgence) 1900, boulevard Tadoussac Saint-Fulgence (Québec) G0V 1S0	S-C	196	023 1 003	Sab-Ép-Pig-Mél	023-20	331 400	288 045
					023-21	97 700	88 466
					<u>TOTAL</u>	<u>429 100</u>	<u>376 511</u>
Produits forestiers Temrex, SEC (Nouvelle) 521, boulevard Perron, C.P. 39 Nouvelle (Québec) G0C 2G0	S-C	099	111 1 003	Sab-Ép-Pig-Mél	111-25	196 200	156 960
					112-01	62 150	49 720
					<u>TOTAL</u>	<u>258 350</u>	<u>206 680</u>
Produits forestiers Temrex, SEC (Saint-Alphonse) 268, route Saint-Alphonse, C.P. 38 Saint-Alphonse (Québec) G0C 2V0	S-C	107	111 1 004	Sab-Ép-Pig-Mél	111-11	2 600	2 600
					111-27	130 100	104 080
					112-01	100 000	80 000
					<u>TOTAL</u>	<u>232 700</u>	<u>186 680</u>
Richard Pelletier & Fils inc. (Biencourt) 1, rue Principale Ouest Biencourt (Québec) G0K 1T0	S-C	061	011 1 001	Peupliers	011-27	1 000	1 000
					012-01	700	700
					012-03	200	200
					<u>TOTAL</u>	<u>1 900</u>	<u>1 900</u>
				Sab-Ép-Pig-Mél	011-27	35 100	28 080
					012-01	1 800	1 440
					012-10	6 700	5 360
					012-20	11 700	9 363
					<u>TOTAL</u>	<u>55 300</u>	<u>44 243</u>
				TOTAL TOUTES ESSENCES			
Richard Pelletier & Fils inc. (Squatec) 4, rue Saint-Marc, C.P. 160 Saint-Michel-du-Squatec (Québec) G0L 4H0	S-C	073	011 1 004	Peupliers	011-27	1 300	1 300
					012-01	900	900
					012-03	200	200
					<u>TOTAL</u>	<u>2 400</u>	<u>2 400</u>
				Sab-Ép-Pig-Mél	011-27	22 100	17 680
					012-01	1 200	960
					012-10	5 600	4 480
					012-20	7 500	6 002
					<u>TOTAL</u>	<u>36 400</u>	<u>29 122</u>
				TOTAL TOUTES ESSENCES			
Rosario Poirier inc. 130, route Saint-Alphonse, C.P. 37 Saint-Alphonse (Québec) G0C 2V0	S-C	106	111 1 005	Peupliers	111-10	700	665
					111-25	6 000	5 808
					111-27	7 000	6 745
					111-28	3 100	2 992
					<u>TOTAL</u>	<u>16 800</u>	<u>16 210</u>
				Sab-Ép-Pig-Mél	111-10	8 400	6 720
					112-01	15 000	12 000
					<u>TOTAL</u>	<u>23 400</u>	<u>18 720</u>
TOTAL TOUTES ESSENCES					40 200	34 930	
S.M.T. inc. 131, rue Principale Saint-Thomas-Didyme (Québec) G8M 4G6	S	390	025 2 016	Feuillus durs	025-03	500	500
				Peupliers	025-03	2 000	2 000
				Sab-Ép-Pig-Mél	025-03	1 000	801
				TOTAL TOUTES ESSENCES			
Sartiop inc. 1689, montée Giroux Angliers (Québec) J0Z 1A0	G	391	081 2 018	Pin rouge	081-21	400	400
Savard & Fils inc. 220, rue du Moulin, C.P. 129 Saint-Ubalde (Québec) G0A 4L0	S-C	237	031 1 004	Feuillus durs	031-01	6 500	6 500
				Pruche	031-01	500	500
				TOTAL TOUTES ESSENCES			
Scierie Armand Tremblay et Fils inc. 3200, avenue du Port, C.P. 1132 Saguenay (Québec) G7B 3P3	S	146	021 2 001	Peupliers	023-20	500	500

DÉTAIL DES VOLUMES PAR BÉNÉFICIAIRE DE CAAF ET DE CtAF

Nom et adresse de l'usine	Produits	UA	Numéro d'usine	Essence	Aire commune	Volume annuel (m3)	Loi 71
							volume (m3)
Scierie Bel-Ache ltée 158, route 281, C.P. 13 Saint-Magloire (Québec) G0R 3M0	S-C	388	035 1 016	Peupliers	035-01	4 800	4 800
				Feuillus durs de qual. inf.	035-01	2 000	2 000
				TOTAL TOUTES ESSENCES		6 800	6 800
Scierie Benoît Mailloux inc. 3377, rang Versailles Saint-Côme (Québec) J0K 2B0	S-C	300	062 1 025	Thuya	062-01 062-02 <u>TOTAL</u>	3 500 900 4 400	3 500 900 4 400
				Bouleau à papier de qual. inf.	062-01	100	100
				Bouleau jaune de qual. inf.	062-01	300	300
				Erables de qual. inf.	062-01	250	250
				Hêg, Ch, Til et Auf de qual. inf.	062-01	100	100
				SOUS-TOTAL qual. inf.		750	750
				TOTAL TOUTES ESSENCES		5 150	5 150
				Scierie Blondeau inc. 175, rue Principale Sainte-Sophie-d'Halifax (Québec) G0P 1L0	S-C	260	041 1 029
Pruche	034-20	1 200	1 200				
Sab-Ép-Pig-Mél	034-20	4 650	3 720				
TOTAL TOUTES ESSENCES		6 450	5 520				
Scierie Bondu inc. 319, chemin H. Bondu Notre-Dame-de-Pontmain (Québec) J0W 1S0	S-C	138	064 1 003	Bouleau à papier	064-02	300	300
				Bouleau jaune	064-02	1 000	1 000
					064-03	4 000	4 000
					<u>TOTAL</u>	<u>5 000</u>	<u>5 000</u>
				Erables	064-02	4 400	4 400
					064-03	9 500	9 500
					<u>TOTAL</u>	<u>13 900</u>	<u>13 900</u>
				Hêg, Ch, Til et Auf	064-02	1 000	1 000
				Pins blanc et rouge	062-01	1 300	1 300
					062-02	1 100	1 100
064-02	6 000	6 000					
064-03	2 700	2 700					
073-02	12 600	12 600					
<u>TOTAL</u>	<u>23 700</u>	<u>23 700</u>					
TOTAL TOUTES ESSENCES		43 900	43 900				
Scierie Brigham inc. 2229, route 104 Brigham (Québec) J2K 4N9	S-C	398	063 1 021	Thuya	041-01 041-02 061-01 061-02 064-02 <u>TOTAL</u>	2 500 2 500 1 100 1 200 2 700 10 000	2 500 2 500 1 100 1 200 2 700 10 000
Scierie Carrière ltée 525, boulevard de l'Aéroparc Lachute (Québec) J8H 3R8	S-C	274	061 1 020	Bouleau à papier	061-01	1 600	1 600
				Bouleau jaune	061-01	5 100	5 100
				Erables	061-01	14 500	14 500
				Hêg, Ch, Til et Auf	061-01	3 300	3 300
				Peupliers	061-01	2 000	2 000
				Pruche	061-01	3 300	3 300
				TOTAL TOUTES ESSENCES		29 800	29 800

DÉTAIL DES VOLUMES PAR BÉNÉFICIAIRE DE CAAF ET DE CtAF

Nom et adresse de l'usine	Produits	UA	Numéro d'usine	Essence	Aire commune	Volume annuel (m3)	Loi 71				
							volume (m3)				
Scierie Ced-Or inc. 150, chemin Montcerf Maniwaki (Québec) J9E 1A1	S-C	321	073 1 005	Thuya	071-01	4 600	4 600				
					071-04	900	900				
					071-20	1 000	1 000				
					071-21	2 400	2 400				
					073-01	13 100	13 100				
					073-02	12 300	12 300				
					074-01	13 000	13 000				
					074-02	4 700	4 700				
					<u>TOTAL</u>	<u>52 000</u>	<u>52 000</u>				
					Scierie de Sainte-Irène ltée 254, Rangs 4 et 5 Sainte-Irène (Québec) G0J 2P0	S-C	089	012 1 015	Peupliers	012-05	100
Sab-Ép-Pig-Mél	012-05	14 900	11 920								
	012-09	2 500	2 000								
	012-40A	1 200	960								
<u>TOTAL</u>	<u>18 600</u>	<u>14 880</u>									
TOTAL TOUTES ESSENCES										18 700	14 980
Scierie Dion & Fils inc. 501, rue Saint-Pierre Saint-Raymond (Québec) G3L 1R7	S-C	229	031 1 001	Bouleau à papier						031-07	3 400
					Feuillus durs	031-04	7 000	6 737			
						Sab-Ép-Pig-Mél	031-04	4 700	3 760		
				SOUS-TOTAL					15 100	13 897	
				Feuillus durs de qual. inf.	031-02	4 400	4 400				
					031-03	2 000	2 000				
					031-04	10 200	9 817				
				<u>TOTAL</u>	<u>16 600</u>	<u>16 217</u>					
TOTAL TOUTES ESSENCES					31 700	30 114					
Scierie Gallichan inc. 793, rue Chicobi Launay (Québec) J0Y 1W0	S-C	039	086 1 009	Sab-Ép-Pig-Mél	086-01	46 200	39 909				
					086-10	23 300	18 176				
					086-24	201 000	157 676				
					<u>TOTAL</u>	<u>270 500</u>	<u>215 761</u>				
Scierie Gaston Morin inc. 1180, RR 6 Chute-des-Passes (Québec) G0W 2C0	S-C	223	027 1 003	Sab-Ép-Pig-Mél	024-01	7 000	7 000				
					027-01	20 400	16 317				
					027-02	27 600	22 178				
					<u>TOTAL</u>	<u>55 000</u>	<u>45 495</u>				
Scierie Gauthier ltée 7700, chemin de la Batture Saguenay (Québec) G7B 3P6	S-C	185	021 1 001	Peupliers	023-20	1 000	1 000				
					023-21	3 500	3 500				
					<u>TOTAL</u>	<u>4 500</u>	<u>4 500</u>				
				Sab-Ép-Pig-Mél	023-20	65 000	56 496				
					TOTAL TOUTES ESSENCES					69 500	60 996
Scierie Girard inc. 5872, route Bouleaux Saguenay (Québec) G7P 1E3	S-C	199	021 1 009	Sab-Ép-Pig-Mél	023-21	50 000	45 274				
					TOTAL TOUTES ESSENCES						
Scierie Hurricane inc. 140, 6e Avenue Daveluyville (Québec) G0Z 1C0	S-C	247	041 1 007	Bouleau jaune	041-02	1 000	1 000				
					Er, Hêg, Ch, Til et Auf	041-02	1 100	1 100			
						TOTAL TOUTES ESSENCES					2 100
Scierie Lachance ltée 390, Rang 8 Sud Saint-Bruno (Québec) G0W 2L0	S-C	186	021 1 005	Sab-Ép-Pig-Mél	021-01	22 200	20 676				
					023-21	7 000	6 338				
					024-02	7 100	6 404				
					024-03	8 700	7 705				
					<u>TOTAL</u>	<u>45 000</u>	<u>41 123</u>				

DÉTAIL DES VOLUMES PAR BÉNÉFICIAIRE DE CAAF ET DE CtAF

Nom et adresse de l'usine	Produits	UA	Numéro d'usine	Essence	Aire commune	Volume annuel (m3)	Loi 71
							volume (m3)
Scierie Landrienne inc. 389, chemin du Moulin Landrienne (Québec) JOY 1V0	S-C	042	086 1 007	Sab-Ép-Pig-Mél	086-01	48 100	41 550
					086-03N	49 750	40 950
					086-03S	110 750	95 097
					086-10	23 500	18 332
					<u>TOTAL</u>	<u>232 100</u>	<u>195 929</u>
Scierie Lauzé Joly inc. 2720, rue Principale Saint-Edouard-de-Lotbinière (Québec) G0S 1Y0	S-C	134	034 1 045	Feuillus durs	034-20	600	600
				Pruche	034-20	1 200	1 200
				Sab-Ép-Pig-Mél	034-20	4 650	3 720
				TOTAL TOUTES ESSENCES		6 450	5 520
Scierie Lemay inc. 1815, rue de l'Église L'Ascension-de-Notre-Seigneur (Québec) G0W 1M0	S-C	385	024 1 006	Sab-Ép-Pig-Mél	024-02	50 000	45 096
					024-03	135 000	119 554
					<u>TOTAL</u>	<u>185 000</u>	<u>164 650</u>
Scierie Lepaço inc. 637, Route rurale 391, C.P. 1088 Saint-Eugène-de-Guigues (Québec) JOZ 3L0	S-C	176	081 1 013	Bouleau à papier	081-21	4 700	4 700
				Bouleau à papier de qual. inf.	081-21	1 500	1 500 (1)
Scierie Montauban inc. 100, route du lac Georges Notre-Dame-de-Montauban (Québec) G0X 1W0	S-C	243	041 1 011	Bouleau à papier	041-01	8 800	8 800
					041-02	6 700	6 700
					043-02	6 600	6 600
					<u>TOTAL</u>	<u>22 100</u>	<u>22 100</u>
				Bouleau jaune	041-02	7 600	7 600
					043-02	6 200	6 200
					<u>TOTAL</u>	<u>13 800</u>	<u>13 800</u>
				Er, Hég, Ch, Til et Auf	041-02	16 600	16 600
					043-02	1 200	1 200
					<u>TOTAL</u>	<u>17 800</u>	<u>17 800</u>
TOTAL TOUTES ESSENCES		53 700	53 700				
Scierie Norbois inc. 100, rue du Moulin Rivière-Pentecôte (Québec) G0H 1R0	S-C	296	094 1 001	Sab-Ép-Pig-Mél	094-02	8 500	7 600
					094-20A	79 413	79 413
					094-20B	28 387	22 874
					094-20C	42 200	33 837
					<u>TOTAL</u>	<u>158 500</u>	<u>143 724</u>
Scierie P.S.E. inc. 491, boulevard Chabot, C.P. 129 Saint-Ubalde (Québec) G0A 4L0	S-C	239	031 1 006	Feuillus durs	031-01	2 000	2 000
				Sab-Ép-Pig-Mél	031-01	21 251	17 001
				TOTAL TOUTES ESSENCES		23 251	19 001
Scierie Pékan inc. 31, boulevard Sainte-Anne Est Sainte-Anne-des-Monts (Québec) G4V 1M4	S-C	126	112 1 005	Sab-Ép-Pig-Mél	112-01	23 000	18 400
					112-20	20 000	20 000
					<u>TOTAL</u>	<u>43 000</u>	<u>38 400</u>
Scierie Rivest inc. 240, rue Principale Saint-Jean-de-Matha (Québec) J0K 2S0	S-C	326	062 1 017	Peupliers	062-02	3 000	2 924
				Pins blanc et rouge	062-02	900	900
				Sab-Ép-Pig-Mél	062-01	4 400	3 520
					062-02	10 000	8 000
					<u>TOTAL</u>	<u>14 400</u>	<u>11 520</u>
				TOTAL TOUTES ESSENCES		18 300	15 344
Scierie St-Donat inc. 807, rue Principale Saint-Donat (Québec) J0T 2C0	S-C	319	062 1 004	Thuya	062-01	2 000	2 000

(1) Cette quantité minimale de bois de qualité inférieure est INCLUSE dans le volume de feuillus durs

DÉTAIL DES VOLUMES PAR BÉNÉFICIAIRE DE CAAF ET DE CtAF

Nom et adresse de l'usine	Produits	UA	Numéro d'usine	Essence	Aire commune	Volume annuel (m3)	Loi 71			
							volume (m3)			
Scierie Thomas-Louis Tremblay inc. 144, rue Larouche, C.P. 39 Sainte-Monique (Québec) G0W 2T0	S-C	204	024 1 001	Feuillus durs	021-02	12 000	11 943			
					022-01	42 000	42 000			
					022-05	2 500	2 500			
					023-20	38 000	38 000			
					024-01	28 000	28 000			
					024-02	2 500	2 500			
					024-03	14 000	14 000			
					025-01	1 000	1 000			
					025-02	11 000	11 000			
					025-03	96 000	96 000			
					027-01	4 000	4 000			
					027-02	74 000	74 000			
					TOTAL	325 000	324 943			
				Feuillus durs de qual. inf.	021-02	9 900	9 853 (1)			
					022-01	24 400	24 400 (1)			
					022-05	1 500	1 500 (1)			
					023-20	33 700	33 700 (1)			
					024-01	20 400	20 400 (1)			
					024-02	1 900	1 900 (1)			
					024-03	11 300	11 300 (1)			
025-01	1 000	1 000 (1)								
025-02	11 000	11 000 (1)								
025-03	78 500	78 500 (1)								
027-01	2 700	2 700 (1)								
027-02	55 700	55 700 (1)								
TOTAL	252 000	251 953								
Simon Lussier Itée (Saint-Côme) 3520, chemin de la Ferme Saint-Côme (Québec) J0K 2B0	S-C	288	062 1 012	Peupliers	062-01	5 700	5 617			
					062-02	10 700	10 430			
					064-01	3 000	3 000			
					TOTAL	19 400	19 047			
Simon Lussier Itée (Sainte-Émélie-de-l'Énergie) 861, rue Saint-Joseph Sainte-Émélie-de-l'Énergie (Québec) J0K 2K0	S-C	282	062 1 005	Bouleau à papier	062-01	9 800	9 800			
					062-02	31 300	31 300			
					TOTAL	41 100	41 100			
				Bouleau jaune	062-01	7 700	7 700			
					062-02	16 000	16 000			
					TOTAL	23 700	23 700			
				TOTAL TOUTES ESSENCES					64 800	64 800
				Bouleau à papier de qual. inf.	062-01	5 400	5 400 (1)			
					062-02	14 100	14 100 (1)			
					TOTAL	19 500	19 500			
				Bouleau jaune de qual. inf.	062-01	1 800	1 800 (1)			
					062-02	6 000	6 000 (1)			
					TOTAL	7 800	7 800			
SOUS-TOTAL qual. inf.					27 300	27 300				
Société en commandite Scierie Opitciwan Kilomètre 58, C.P. 270 Obedjiwan (Québec) G0W 3B0	S-C	366	042 1 008	Sab-Ép-Pig-Mél	026-20	65 000	47 289			
					042-01	52 000	41 390			
					TOTAL	117 000	88 679			
Société en commandite Services forestiers atikamekw aski 57, rue Kenosi, C.P. 221 Wemotaci (Québec) G0X 3R0	X	400	042 6 001	Sab-Ép-Pig-Mél	042-01	74 700	59 458			
					043-02	9 300	7 734			
					TOTAL	84 000	67 192			
Spruce Falls inc. (Matane) 400, rue du Port, C.P. 640 Matane (Québec) G4W 3P6	P	350	012 0 003	Feuillus durs	011-02	1 700	1 692			
					011-05	5 400	5 400			
					011-21	10 000	10 000			
					012-10	2 000	2 000			
					012-20	2 000	2 000			
					111-25	6 200	6 200			
					111-27	3 000	3 000			
					112-21	2 800	2 800			
					TOTAL	33 100	33 092			

(1) Cette quantité minimale de bois de qualité inférieure est INCLUSE dans le volume de feuillus durs

DÉTAIL DES VOLUMES PAR BÉNÉFICIAIRE DE CAAF ET DE CtAF

Nom et adresse de l'usine	Produits	UA	Numéro d'usine	Essence	Aire commune	Volume annuel (m3)	Loi 71	
							volume (m3)	
Spruce Falls inc. (Matane) (SUITE)	P	350	012 0 003	Peupliers	011-02	1 200	1 200	
					011-04	11 100	11 100	
					011-05	3 900	3 900	
					011-06	2 900	2 900	
					011-21	3 900	3 900	
					011-27	7 300	7 300	
					012-01	1 700	1 700	
					012-03	300	300	
					012-04	2 000	2 000	
					012-09	1 500	1 500	
					012-10	1 000	1 000	
					012-20	3 200	3 200	
					012-40A	5 600	5 600	
					012-40B	1 300	1 235	
					111-02	400	380	
					111-03	300	285	
					111-10	700	665	
					111-11	100	95	
					111-25	10 600	10 261	
					111-27	7 000	6 745	
					111-28	3 200	3 088	
					112-01	28 700	28 700	
112-22	8 600	8 600						
	<u>TOTAL</u>	<u>106 500</u>	<u>105 654</u>					
	TOTAL TOUTES ESSENCES		139 600	138 746				
Spruce Falls inc. (Saint-Georges-de-Champlain) 775, 122e Rue, C.P. 40 Shawinigan (Québec) G9T 5K7	F	256	041 0 007	Bouleau à papier	041-01	10 000	10 000	
					042-02	15 200	15 200	
					043-03	10 300	10 300	
					<u>TOTAL</u>	<u>35 500</u>	<u>35 500</u>	
				Peupliers	041-01	58 200	56 762	
					041-02	13 400	13 400	
					042-02	60 500	60 500	
					042-03	6 000	6 000	
					043-03	37 900	37 777	
					043-04	95 500	95 191	
					<u>TOTAL</u>	<u>271 500</u>	<u>269 630</u>	
					TOTAL TOUTES ESSENCES		307 000	305 130
				Stadacona inc. (Québec - Sciage) 1092, avenue Lapierre, bureau 220 Saint-Emile (Québec) G3E 1Z3	S-C	002	031 1 014	Sab-Ép-Pig-Mél
Stella-Jones inc. (Masson-Angers - Poteaux) 426, chemin Montréal Est, C.P. 699 Gatineau (Québec) J8M 1V7	G	025	072 2 007	Pin gris	071-01	200	200	
					071-04	200	174	
					071-20	700	577	
					071-21	400	325	
					073-01	2 000	1 675	
					073-02	1 500	1 214	
					<u>TOTAL</u>	<u>5 000</u>	<u>4 165</u>	
					Pin rouge	071-01	5 400	5 400
						071-04	1 000	1 000
				071-20		2 600	2 600	
				071-21		4 600	4 600	
				073-01		1 600	1 600	
				073-02		5 000	5 000	
				081-21		7 600	7 600	
				081-22		6 400	6 400	
				083-87S		500	500	
				<u>TOTAL</u>		<u>34 700</u>	<u>34 700</u>	
					TOTAL TOUTES ESSENCES		39 700	38 865
				Tembec Industries inc. (Béarn) 67, rue Principale Sud Béarn (Québec) J0Z 1G0	S-C	172	081 1 003	Sab-Ép-Pig-Mél
081-22	109 000	87 365						
<u>TOTAL</u>	<u>377 800</u>	<u>325 442</u>						
Tembec Industries inc. (La Sarre - 9e Avenue Est) 225, 9e Avenue Est, C.P. 2500 La Sarre (Québec) J9Z 2X6	S-C	038	085 1 004	Sab-Ép-Pig-Mél	082-85A	208 600	178 238	
					082-85B	113 100	92 587	
					082-85C	67 500	58 824	
					086-20	20 000	15 536	
					<u>TOTAL</u>	<u>409 200</u>	<u>345 185</u>	

DÉTAIL DES VOLUMES PAR BÉNÉFICIAIRE DE CAAF ET DE CtAF

Nom et adresse de l'usine	Produits	UA	Numéro d'usine	Essence	Aire commune	Volume annuel (m3)	Loi 71
							volume (m3)
Tembec Industries inc. (La Sarre - Route 111 Ouest) 495, Route 111 Ouest, C.P. 100 La Sarre (Québec) J9Z 2X4	S-C	036	085 1 002	Sab-Ép-Pig-Mél	082-01	9 200	7 521
					084-04	15 000	12 016
					085-20	222 700	180 027
					086-01	10 000	8 638
					086-10	2 500	1 950
					TOTAL	259 400	210 152
					Tembec Industries inc. (Mansfield-et-Pontefract - Bois feuillus) 79, rue Principale, (Davidson) Mansfield-et-Pontefract (Québec) J0X 1R0	S-C	359
071-21	1 700	1 700					
073-01	19 800	19 800					
TOTAL	26 100	26 100					
Bouleau jaune	071-01	5 700	5 700				
	071-21	2 400	2 400				
	073-01	13 300	13 300				
	TOTAL	21 400	21 400				
Erables	071-01	11 000	11 000				
	071-21	11 000	11 000				
	073-01	16 500	16 500				
	TOTAL	38 500	38 500				
Hêg, Ch, Til et Auf	071-01	2 300	2 300				
	071-21	8 100	8 100				
	073-01	600	600				
	TOTAL	11 000	11 000				
TOTAL TOUTES ESSENCES		97 000	97 000				
Bouleau à papier de qual. inf.	071-01	1 000	1 000 (1)				
	071-21	300	300 (1)				
	073-01	2 000	2 000 (1)				
	TOTAL	3 300	3 300				
Bouleau jaune de qual. inf.	071-01	1 000	1 000 (1)				
	071-21	400	400 (1)				
	073-01	1 000	1 000 (1)				
	TOTAL	2 400	2 400				
Erables de qual. inf.	071-01	2 000	2 000 (1)				
	071-21	1 700	1 700 (1)				
	073-01	1 500	1 500 (1)				
	TOTAL	5 200	5 200				
Hêg, Ch, Til et Auf de qual. inf.	071-21	1 100	1 100 (1)				
	SOUS-TOTAL qual. inf.	12 000	12 000				
Tembec Industries inc. (Mansfield-et-Pontefract - Bois résineux) 79, rue Principale, (Davidson) Mansfield-et-Pontefract (Québec) J0X 1R0	S-C	152	071 1 004	Pins blanc et rouge	071-01	38 600	38 600
					071-21	76 100	76 100
					073-01	25 300	25 300
					TOTAL	140 000	140 000
Tembec Industries inc. (Senneterre) 250, chemin Normick, C.P. 400 Senneterre (Québec) J0Y 2M0	S-C	035	084 1 001	Sab-Ép-Pig-Mél	083-87N	2 000	1 529
					083-87S	2 500	2 017
					084-03	405 000	316 632
					084-04	500	401
					084-20	2 700	2 138
					087-04	204 300	154 839
					087-20	1 600	1 237
					TOTAL	618 600	478 793
					Tembec Industries inc. (Taschereau) 630, 4e Avenue, C.P. 190 Taschereau (Québec) J0Z 3N0	S-C	037
084-04	60 400	48 383					
085-20	237 300	191 829					
086-01	37 250	32 178					
086-03S	400	343					
086-10	10 300	8 035					
086-23	700	570					
086-24	700	549					
TOTAL	370 050	300 690					

(1) Cette quantité minimale de bois de qualité inférieure est INCLUSE dans le volume de feuillus durs

DÉTAIL DES VOLUMES PAR BÉNÉFICIAIRE DE CAAF ET DE CtAF

Nom et adresse de l'usine	Produits	UA	Numéro d'usine	Essence	Aire commune	Volume annuel (m3)	Loi 71				
							volume (m3)				
Tembec Industries inc. (Témiscaming - Pâtes et papiers) 33, chemin Kipawa, C.P. 3000 Témiscaming (Québec) J0Z 3R0	P	175	081 0 001	Bouleau à papier	081-21	90 200	90 200				
					081-22	13 800	13 800				
					082-01	9 000	9 000				
					082-85A	4 200	4 200				
					TOTAL	117 200	117 200				
				Erables	081-21	36 000	36 000				
					081-22	49 000	49 000				
					TOTAL	85 000	85 000				
				Peupliers	081-21	100 800	98 260				
					081-22	30 400	29 754				
					082-01	15 000	14 895				
					TOTAL	146 200	142 909				
				Pruche	081-22	15 000	15 000				
				TOTAL TOUTES ESSENCES		363 400	360 109				
				Tembec Industries inc. (Témiscaming - Sciage) 33, chemin Kipawa, C.P. 4000 Témiscaming (Québec) J0Z 3R0	S-C	174	081 1 012	Bouleau à papier	081-21	7 500	7 500
									082-85A	500	500
TOTAL	2 100	2 100									
Chênes	081-21	100	100								
	081-22	2 000	2 000								
	TOTAL	2 100	2 100								
Erables	081-21	7 400	7 400								
	081-22	31 500	31 500								
	TOTAL	38 900	38 900								
Hêtre et Auf	081-21	100	100 (1)								
	081-22	3 600	3 600 (1)								
	TOTAL	3 700	3 700								
Pins blanc et rouge	081-21	44 900	44 900								
	081-22	8 500	8 500								
	082-85A	1 000	1 000								
	TOTAL	54 400	54 400								
Pruche	081-21	2 000	2 000								
TOTAL TOUTES ESSENCES		109 100	109 100								
				Bouleau à papier de qual. inf.	081-21	4 000	4 000 (2)				
Temlam inc. (Amos) 301, rue Harricana, C.P. 125 Amos (Québec) J9T 3A6	D	402	086 1 012	Bouleau à papier	082-85A	8 000	8 000				
				Peupliers	082-01	6 000	5 958				
					082-85A	20 300	20 018				
					082-85B	4 700	4 627				
					083-87N	22 500	21 843				
					083-87S	37 500	37 500				
					084-03	8 000	7 929				
					084-04	2 500	2 500				
					084-20	22 000	22 000				
					085-20	27 300	27 300				
					086-01	21 000	20 340				
					086-03S	5 500	5 382				
					086-20	8 500	8 500				
					086-21	1 500	1 500				
					086-23	16 500	16 100				
					086-24	6 900	6 900				
					087-04	7 200	7 200				
					087-20	45 500	45 500				
					TOTAL	263 400	261 097				
TOTAL TOUTES ESSENCES		271 400	269 097								
Temlam inc. (Ville-Marie) 48, rue Boivin Ville-Marie (Québec) J9V 1B6	D-C	173	081 1 002	Bouleau à papier	081-21	7 000	7 000				
					082-01	700	700				
					082-85A	4 800	4 800				
					TOTAL	12 500	12 500				

(1) Auf sauf le bouleau jaune

(2) Cette quantité minimale de bois de qualité inférieure est INCLUSE dans le volume de feuillus durs

DÉTAIL DES VOLUMES PAR BÉNÉFICIAIRE DE CAAF ET DE CtAF

Nom et adresse de l'usine	Produits	UA	Numéro d'usine	Essence	Aire commune	Volume annuel (m3)	Loi 71
							volume (m3)
Temlam inc. (Ville-Marie) (SUITE)	D-C	173	081 1 002	Peupliers	081-21	29 000	28 269
					081-22	6 000	5 872
					<u>TOTAL</u>	<u>35 000</u>	<u>34 141</u>
				TOTAL TOUTES ESSENCES		47 500	46 641
Uniboard Canada inc. (Sayabec) 152, route Pouliot, C.P. 340 Sayabec (Québec) G0J 3K0	F	108	012 0 001	Feuillus durs	011-27	8 900	8 900
					012-01	2 400	2 400
					012-03	2 800	2 800
					012-04	12 000	12 000
					012-05	2 000	1 979
					012-09	1 900	1 900
					012-10	4 000	4 000
					012-12	400	400
					012-20	15 600	15 600
					012-40A	30 000	30 000
					012-40B	1 500	1 500
					111-02	4 700	4 700
					111-03	1 000	1 000
111-10	2 000	2 000					
111-28	800	800					
	<u>TOTAL</u>	<u>90 000</u>	<u>89 979</u>				
Uniforêt inc. (L'Ascension-de-Notre-Seigneur) 5005, Route de la Boulonnaire, C.P. 70 L'Ascension-de-Notre-Seigneur (Québec) G0W 1Y0	S-C	201	024 1 003	Sab-Ép-Pig-Mél	024-03	760 000	673 042
Uniforêt inc. (Port-Cartier - Sciage) 175, boul. Portage des Mousses, C.P. 4000 Port-Cartier (Québec) G5B 2V9	S-C	344	094 1 002	Sab-Ép-Pig-Mél	094-20A	40 500	40 500
					094-20B	600 000	483 473
					094-20C	359 500	288 258
					<u>TOTAL</u>	<u>1 000 000</u>	<u>812 231</u>
Usine Bois Saumon inc. 50, rang Didier Lac-au-Saumon (Québec) G0J 1M0	S-C	336	012 1 027	Sab-Ép-Pig-Mél	012-40A	185 700	148 560
Vexco inc. 2441, route 165 Sud, C.P. 36 Saint-Ferdinand (Québec) G0N 1N0	S-C	135	041 1 026	Feuillus durs	034-03	2 900	2 900
					034-20	800	800
					<u>TOTAL</u>	<u>3 700</u>	<u>3 700</u>
Welsh & Fils inc. 333, rue Principale Saint-Alban (Québec) G0A 3B0	S-C	396	031 1 002	Peupliers	031-02	3 000	3 000

LISTE DES BÉNÉFICIAIRES DE CAAF ET DE C1AF PAR AIRE COMMUNE

Aire commune	UA	Nom du bénéficiaire	Produits	Numéro d'usine	Essence	Volume annuel (m3)	Loi 71
							volume (m3)
011-02	055	Bégin & Bégin inc. (Saint-Juste-du-Lac)	S-C	011 1 002	Feuillus durs	400	398
	059	Groupe Lebel (2004) inc. (Saint-Joseph-de-Kamouraska)	S-C	011 1 012	Sab-Ép-Pig-Mél	6 000	4 800
	072	Groupe NBG inc.	S-C	011 1 018	Peupliers	1 800	1 800
	063	Les Bardeaux Lajoie inc.	B	011 2 007	Thuya	400	380
	350	Spruce Falls inc. (Matane)	P	012 0 003	Feuillus durs Peupliers <u>TOTAL</u>	1 700 1 200 <u>2 900</u>	1 692 1 200 <u>2 892</u>
011-04	055	Bégin & Bégin inc. (Saint-Juste-du-Lac)	S-C	011 1 002	Feuillus durs	12 700	12 700
	070	Bowater Guérette inc. (Dégelis)	S-C	011 1 014	Sab-Ép-Pig-Mél	53 300	42 640
	072	Groupe NBG inc.	S-C	011 1 018	Peupliers	14 200	14 200
	226	Industries manufacturières Mégantic inc.	D-C	051 1 035	Feuillus durs Peupliers <u>TOTAL</u>	100 500 <u>600</u>	100 500 <u>600</u>
	068	Norampac inc. (Cabano)	P	011 0 003	Feuillus durs	27 300	27 300
	066	Pabaced G.D.S. inc. (Saint-Eusèbe)	B	011 2 016	Thuya	7 000	6 650
	350	Spruce Falls inc. (Matane)	P	012 0 003	Peupliers	11 100	11 100
011-05	055	Bégin & Bégin inc. (Saint-Juste-du-Lac)	S-C	011 1 002	Feuillus durs	3 800	3 800
	059	Groupe Lebel (2004) inc. (Saint-Joseph-de-Kamouraska)	S-C	011 1 012	Sab-Ép-Pig-Mél	25 000	20 000
	072	Groupe NBG inc.	S-C	011 1 018	Peupliers	5 600	5 600
	226	Industries manufacturières Mégantic inc.	D-C	051 1 035	Feuillus durs Peupliers <u>TOTAL</u>	50 100 <u>150</u>	50 100 <u>150</u>
	063	Les Bardeaux Lajoie inc.	B	011 2 007	Thuya	3 000	2 850
	068	Norampac inc. (Cabano)	P	011 0 003	Feuillus durs	4 100	4 100
	350	Spruce Falls inc. (Matane)	P	012 0 003	Feuillus durs Peupliers <u>TOTAL</u>	5 400 3 900 <u>9 300</u>	5 400 3 900 <u>9 300</u>
011-06	055	Bégin & Bégin inc. (Saint-Juste-du-Lac)	S-C	011 1 002	Feuillus durs	4 800	4 800
	070	Bowater Guérette inc. (Dégelis)	S-C	011 1 014	Sab-Ép-Pig-Mél	15 200	12 160
	072	Groupe NBG inc.	S-C	011 1 018	Peupliers	3 600	3 600
	226	Industries manufacturières Mégantic inc.	D-C	051 1 035	Feuillus durs	50	50
	063	Les Bardeaux Lajoie inc.	B	011 2 007	Thuya	2 100	1 995
	068	Norampac inc. (Cabano)	P	011 0 003	Feuillus durs	9 000	9 000
	350	Spruce Falls inc. (Matane)	P	012 0 003	Peupliers	2 900	2 900
011-21	055	Bégin & Bégin inc. (Saint-Juste-du-Lac)	S-C	011 1 002	Feuillus durs	3 900	3 900
	074	Bois de sciage Lafontaine inc. (Mont-Carmel)	S-L-C	011 1 010	Sab-Ép-Pig-Mél	16 100	12 880
	011	Bois de sciage Lafontaine inc. (Sainte-Perpétue)	S-C	035 1 002	Sab-Ép-Pig-Mél	24 200	19 360
	072	Groupe NBG inc.	S-C	011 1 018	Peupliers	4 400	4 400
	066	Pabaced G.D.S. inc. (Saint-Eusèbe)	B	011 2 016	Thuya	1 800	1 710
	350	Spruce Falls inc. (Matane)	P	012 0 003	Feuillus durs Peupliers <u>TOTAL</u>	10 000 3 900 <u>13 900</u>	10 000 3 900 <u>13 900</u>

LISTE DES BÉNÉFICIAIRES DE CAAF ET DE C1AF PAR AIRE COMMUNE

Aire commune	UA	Nom du bénéficiaire	Produits	Numéro d'usine	Essence	Volume annuel (m3)	Loi 71
							volume (m3)
011-27	060	2859-8936 Québec inc. (Les Cèdres Basques)	S	011 2 032	Thuya	2 700	2 565
	055	Bégin & Bégin inc. (Saint-Juste-du-Lac)	S-C	011 1 002	Feuillus durs	2 800	2 800
	337	Félix Huard inc. (Amqui)	S-C	012 1 021	Feuillus durs	1 200	1 200
	081	Félix Huard inc. (Sainte-Luce-Luceville)	S-C	012 1 001	Feuillus durs	3 100	3 100
	072	Groupe NBG inc.	S-C	011 1 018	Peupliers	3 600	3 600
	226	Industries manufacturières Mégantic inc.	D-C	051 1 035	Feuillus durs Peupliers <u>TOTAL</u>	100 200 300	100 200 300
	066	Pabaced G.D.S. inc. (Saint-Eusèbe)	B	011 2 016	Thuya	3 800	3 610
	069	Produits forestiers Basques inc.	M	011 2 008	Feuillus durs	6 400	6 400
	061	Richard Pelletier & Fils inc. (Biencourt)	S-C	011 1 001	Peupliers Sab-Ép-Pig-Mél <u>TOTAL</u>	1 000 35 100 36 100	1 000 28 080 29 080
	073	Richard Pelletier & Fils inc. (Squatec)	S-C	011 1 004	Peupliers Sab-Ép-Pig-Mél <u>TOTAL</u>	1 300 22 100 23 400	1 300 17 680 18 980
	350	Spruce Falls inc. (Matane)	P	012 0 003	Peupliers	7 300	7 300
	108	Uniboard Canada inc. (Sayabec)	F	012 0 001	Feuillus durs	8 900	8 900
	012-01	070	Bowater Guérette inc. (Dégelis)	S-C	011 1 014	Sab-Ép-Pig-Mél	18 000
337		Félix Huard inc. (Amqui)	S-C	012 1 021	Feuillus durs	400	400
081		Félix Huard inc. (Sainte-Luce-Luceville)	S-C	012 1 001	Feuillus durs	900	900
072		Groupe NBG inc.	S-C	011 1 018	Peupliers	100	100
226		Industries manufacturières Mégantic inc.	D-C	051 1 035	Feuillus durs	25	25
085		Pabaced G.D.S. inc. (Esprit-Saint)	S-B	012 2 008	Thuya	5 700	5 415
069		Produits forestiers Basques inc.	M	011 2 008	Feuillus durs	500	500
061		Richard Pelletier & Fils inc. (Biencourt)	S-C	011 1 001	Peupliers Sab-Ép-Pig-Mél <u>TOTAL</u>	700 1 800 2 500	700 1 440 2 140
073		Richard Pelletier & Fils inc. (Squatec)	S-C	011 1 004	Peupliers Sab-Ép-Pig-Mél <u>TOTAL</u>	900 1 200 2 100	900 960 1 860
350		Spruce Falls inc. (Matane)	P	012 0 003	Peupliers	1 700	1 700
108		Uniboard Canada inc. (Sayabec)	F	012 0 001	Feuillus durs	2 400	2 400
012-03	337	Félix Huard inc. (Amqui)	S-C	012 1 021	Feuillus durs	500	500
	081	Félix Huard inc. (Sainte-Luce-Luceville)	S-C	012 1 001	Feuillus durs	1 000	1 000
	059	Groupe Lebel (2004) inc. (Saint-Joseph-de-Kamouraska)	S-C	011 1 012	Sab-Ép-Pig-Mél	1 000	800
	076	Groupe Lebel (2004) inc. (Squatec)	S-C	011 1 016	Sab-Ép-Pig-Mél	30 900	24 720
	226	Industries manufacturières Mégantic inc.	D-C	051 1 035	Feuillus durs	25	25
	063	Les Bardeaux Lajoie inc.	B	011 2 007	Thuya	800	784
	069	Produits forestiers Basques inc.	M	011 2 008	Feuillus durs	1 000	1 000
	061	Richard Pelletier & Fils inc. (Biencourt)	S-C	011 1 001	Peupliers	200	200
	073	Richard Pelletier & Fils inc. (Squatec)	S-C	011 1 004	Peupliers	200	200
	350	Spruce Falls inc. (Matane)	P	012 0 003	Peupliers	300	300
	108	Uniboard Canada inc. (Sayabec)	F	012 0 001	Feuillus durs	2 800	2 800

LISTE DES BÉNÉFICIAIRES DE CAAF ET DE C1AF PAR AIRE COMMUNE

Aire commune	UA	Nom du bénéficiaire	Produits	Numéro d'usine	Essence	Volume annuel (m3)	Loi 71
							volume (m3)
012-04	060	2859-8936 Québec inc. (Les Cèdres Basques)	S	011 2 032	Thuya	2 700	2 565
	092	9063-4221 Québec inc. (Multibois - Saint-Vianney)	H-L-C	012 1 018	Peupliers	2 050	2 050
	337	Félix Huard inc. (Amqui)	S-C	012 1 021	Feuillus durs	1 500	1 500
	081	Félix Huard inc. (Sainte-Luce-Luceville)	S-C	012 1 001	Feuillus durs	3 100	3 100
	226	Industries manufacturières Mégantic inc.	D-C	051 1 035	Feuillus durs	75	75
	087	Lulumco inc.	S-C	012 1 002	Sab-Ép-Pig-Mél	105 000	84 000
	069	Produits forestiers Basques inc.	M	011 2 008	Feuillus durs	1 000	1 000
	350	Spruce Falls inc. (Matane)	P	012 0 003	Peupliers	2 000	2 000
	108	Uniboard Canada inc. (Sayabec)	F	012 0 001	Feuillus durs	12 000	12 000
012-05	060	2859-8936 Québec inc. (Les Cèdres Basques)	S	011 2 032	Thuya	50	48
	337	Félix Huard inc. (Amqui)	S-C	012 1 021	Feuillus durs	100	99
	081	Félix Huard inc. (Sainte-Luce-Luceville)	S-C	012 1 001	Feuillus durs	300	297
	089	Scierie de Sainte-Irène Itée	S-C	012 1 015	Peupliers Sab-Ép-Pig-Mél <u>TOTAL</u>	100 14 900 <u>15 000</u>	100 11 920 <u>12 020</u>
	108	Uniboard Canada inc. (Sayabec)	F	012 0 001	Feuillus durs	2 000	1 979
012-09	127	9063-4221 Québec inc. (Multibois - Saint-René)	S-C	012 1 026	Sab-Ép-Pig-Mél	10 775	8 620
	092	9063-4221 Québec inc. (Multibois - Saint-Vianney)	H-L-C	012 1 018	Peupliers	2 000	2 000
	337	Félix Huard inc. (Amqui)	S-C	012 1 021	Feuillus durs	300	300
	081	Félix Huard inc. (Sainte-Luce-Luceville)	S-C	012 1 001	Feuillus durs	500	500
	089	Scierie de Sainte-Irène Itée	S-C	012 1 015	Sab-Ép-Pig-Mél	2 500	2 000
	350	Spruce Falls inc. (Matane)	P	012 0 003	Peupliers	1 500	1 500
	108	Uniboard Canada inc. (Sayabec)	F	012 0 001	Feuillus durs	1 900	1 900
012-10	092	9063-4221 Québec inc. (Multibois - Saint-Vianney)	H-L-C	012 1 018	Peupliers	1 400	1 400
	074	Bois de sciage Lafontaine inc. (Mont-Carmel)	S-L-C	011 1 010	Sab-Ép-Pig-Mél	3 900	3 120
	091	Bowater Mitis inc. (Price)	S-C	012 1 003	Sab-Ép-Pig-Mél	24 600	19 680
	333	Clérobéc inc. (Sayabec - Sciage)	S-L	012 2 063	Thuya	2 100	1 995
	337	Félix Huard inc. (Amqui)	S-C	012 1 021	Feuillus durs	700	700
	081	Félix Huard inc. (Sainte-Luce-Luceville)	S-C	012 1 001	Feuillus durs	1 400	1 400
	226	Industries manufacturières Mégantic inc.	D-C	051 1 035	Feuillus durs Peupliers <u>TOTAL</u>	25 50 <u>75</u>	25 50 <u>75</u>
	061	Richard Pelletier & Fils inc. (Biencourt)	S-C	011 1 001	Sab-Ép-Pig-Mél	6 700	5 360
	073	Richard Pelletier & Fils inc. (Squatec)	S-C	011 1 004	Sab-Ép-Pig-Mél	5 600	4 480
	350	Spruce Falls inc. (Matane)	P	012 0 003	Feuillus durs Peupliers <u>TOTAL</u>	2 000 1 000 <u>3 000</u>	2 000 1 000 <u>3 000</u>
	108	Uniboard Canada inc. (Sayabec)	F	012 0 001	Feuillus durs	4 000	4 000
012-12	127	9063-4221 Québec inc. (Multibois - Saint-René)	S-C	012 1 026	Sab-Ép-Pig-Mél	7 300	5 880
	337	Félix Huard inc. (Amqui)	S-C	012 1 021	Feuillus durs	100	100
	081	Félix Huard inc. (Sainte-Luce-Luceville)	S-C	012 1 001	Feuillus durs	150	150
	108	Uniboard Canada inc. (Sayabec)	F	012 0 001	Feuillus durs	400	400

LISTE DES BÉNÉFICIAIRES DE CAAF ET DE C1AF PAR AIRE COMMUNE

Aire commune	UA	Nom du bénéficiaire	Produits	Numéro d'usine	Essence	Volume annuel (m3)	Loi 71
							volume (m3)
012-20	092	9063-4221 Québec inc. (Multibois - Saint-Vianney)	H-L-C	012 1 018	Peupliers	4 500	4 500
	091	Bowater Mitis inc. (Price)	S-C	012 1 003	Sab-Ép-Pig-Mél	139 200	111 395
	337	Félix Huard inc. (Amqui)	S-C	012 1 021	Feuillus durs	2 300	2 300
	081	Félix Huard inc. (Sainte-Luce-Luceville)	S-C	012 1 001	Feuillus durs	5 400	5 400
	226	Industries manufacturières Mégantic inc.	D-C	051 1 035	Feuillus durs Peupliers <u>TOTAL</u>	125 50 <u>175</u>	125 50 <u>175</u>
	085	Pabaced G.D.S. inc. (Esprit-Saint)	S-B	012 2 008	Thuya	5 800	5 510
	069	Produits forestiers Basques inc.	M	011 2 008	Feuillus durs	3 000	3 000
	061	Richard Pelletier & Fils inc. (Biencourt)	S-C	011 1 001	Sab-Ép-Pig-Mél	11 700	9 363
	073	Richard Pelletier & Fils inc. (Squatec)	S-C	011 1 004	Sab-Ép-Pig-Mél	7 500	6 002
	350	Spruce Falls inc. (Matane)	P	012 0 003	Feuillus durs Peupliers <u>TOTAL</u>	2 000 3 200 <u>5 200</u>	2 000 3 200 <u>5 200</u>
	108	Uniboard Canada inc. (Sayabec)	F	012 0 001	Feuillus durs	15 600	15 600
012-40A	060	2859-8936 Québec inc. (Les Cèdres Basques)	S	011 2 032	Thuya	2 700	2 565
	090	Bois CFM inc.	S-L-C	012 1 011	Peupliers	7 400	7 400
	088	Bois d'oeuvre Cedrico inc. (Causapscal)	S-C	012 1 012	Sab-Ép-Pig-Mél	63 200	50 560
	080	Bois d'oeuvre Cedrico inc. (Price)	S-C	012 1 006	Sab-Ép-Pig-Mél	29 500	23 600
	337	Félix Huard inc. (Amqui)	S-C	012 1 021	Feuillus durs	4 000	4 000
	081	Félix Huard inc. (Sainte-Luce-Luceville)	S-C	012 1 001	Feuillus durs	7 500	7 500
	226	Industries manufacturières Mégantic inc.	D-C	051 1 035	Feuillus durs Peupliers <u>TOTAL</u>	150 100 <u>250</u>	150 100 <u>250</u>
	089	Scierie de Sainte-Irène Itée	S-C	012 1 015	Sab-Ép-Pig-Mél	1 200	960
	350	Spruce Falls inc. (Matane)	P	012 0 003	Peupliers	5 600	5 600
	108	Uniboard Canada inc. (Sayabec)	F	012 0 001	Feuillus durs	30 000	30 000
	336	Usine Bois Saumon inc.	S-C	012 1 027	Sab-Ép-Pig-Mél	185 700	148 560
012-40B	092	9063-4221 Québec inc. (Multibois - Saint-Vianney)	H-L-C	012 1 018	Peupliers	1 200	1 140
	088	Bois d'oeuvre Cedrico inc. (Causapscal)	S-C	012 1 012	Sab-Ép-Pig-Mél	136 800	109 440
	337	Félix Huard inc. (Amqui)	S-C	012 1 021	Feuillus durs	300	300
	081	Félix Huard inc. (Sainte-Luce-Luceville)	S-C	012 1 001	Feuillus durs	300	300
	102	Pabaced G.D.S. inc. (New Richmond)	B	111 2 003	Thuya	700	665
	350	Spruce Falls inc. (Matane)	P	012 0 003	Peupliers	1 300	1 235
	108	Uniboard Canada inc. (Sayabec)	F	012 0 001	Feuillus durs	1 500	1 500

LISTE DES BÉNÉFICIAIRES DE CAAF ET DE CtAF PAR AIRE COMMUNE

Aire commune	UA	Nom du bénéficiaire	Produits	Numéro d'usine	Essence	Volume annuel (m3)	Loi 71	
							volume (m3)	
021-01	381	9085-1742 Québec inc. (Florent Tremblay)	S-C	021 1 008	Feuillus durs	8 500	8 500	
					Feuillus durs de qual. inf.	6 200	6 200 (1)	
	178	E. Tremblay & Fils ltée	S-C	021 1 003	Peupliers	5 500	5 500	
					Sab-Ép-Pig-Mél	21 900	20 397	
						TOTAL	27 400	25 897
	255	La Compagnie Commonwealth Plywood ltée (Shawinigan)	D-C	041 1 006	Bouleau à papier	100	100	
					Bouleau jaune	100	100	
						TOTAL	200	200
181	La Scierie Martel ltée	S-C	021 1 004	Sab-Ép-Pig-Mél	16 800	15 647		
401	Le Groupe GTH inc.	S-C	021 1 012	Feuillus durs	3 500	3 500		
				Feuillus durs de qual. inf.	2 200	2 200 (1)		
191	Louisiana-Pacifique Canada, division Québec (Chambord)	F	022 0 001	Feuillus durs	7 000	7 000		
					Peupliers	10 000	10 000	
					TOTAL	17 000	17 000	
186	Scierie Lachance ltée	S-C	021 1 005	Sab-Ép-Pig-Mél	22 200	20 676		
021-02	381	9085-1742 Québec inc. (Florent Tremblay)	S-C	021 1 008	Feuillus durs de qual. inf.	4 000	3 981	
	178	E. Tremblay & Fils ltée	S-C	021 1 003	Peupliers	7 800	7 800	
	226	Industries manufacturières Mégantic inc.	D-C	051 1 035	Peupliers	500	500	
	255	La Compagnie Commonwealth Plywood ltée (Shawinigan)	D-C	041 1 006	Bouleau à papier	100	100	
					Bouleau jaune	50	50	
						TOTAL	150	150
	195	Les Produits forestiers Quiatchouan inc.	S-C	022 1 007	Peupliers	2 000	2 000	
	182	Les Scieries du Lac St-Jean inc.	S-C	021 1 006	Sab-Ép-Pig-Mél	103 100	96 080	
	191	Louisiana-Pacifique Canada, division Québec (Chambord)	F	022 0 001	Feuillus durs	8 000	7 962	
Peupliers					12 000	12 000		
					TOTAL	20 000	19 962	
204	Scierie Thomas-Louis Tremblay inc.	S-C	024 1 001	Feuillus durs	12 000	11 943		
				Feuillus durs de qual. inf.	9 900	9 853 (1)		
022-01	189	Compagnie Abitibi-Consolidated du Canada (Roberval)	S-C	022 1 005	Sab-Ép-Pig-Mél	259 700	209 900	
	178	E. Tremblay & Fils ltée	S-C	021 1 003	Peupliers	3 000	2 856	
					Pin gris	700	566	
						TOTAL	3 700	3 422
	226	Industries manufacturières Mégantic inc.	D-C	051 1 035	Peupliers	200	190	
	255	La Compagnie Commonwealth Plywood ltée (Shawinigan)	D-C	041 1 006	Bouleau à papier	200	200	
					Bouleau jaune	50	50	
						TOTAL	250	250
	190	Les Industries Piékouagame inc.	S-C	022 1 003	Sab-Ép-Pig-Mél	21 100	17 054	
195	Les Produits forestiers Quiatchouan inc.	S-C	022 1 007	Peupliers	28 000	26 656		
191	Louisiana-Pacifique Canada, division Québec (Chambord)	F	022 0 001	Feuillus durs	30 000	30 000		
				Peupliers	63 000	59 977		
					TOTAL	93 000	89 977	
204	Scierie Thomas-Louis Tremblay inc.	S-C	024 1 001	Feuillus durs	42 000	42 000		
				Feuillus durs de qual. inf.	24 400	24 400 (1)		
022-02	381	9085-1742 Québec inc. (Florent Tremblay)	S-C	021 1 008	Feuillus durs	1 500	1 500	
					Feuillus durs de qual. inf.	1 000	1 000 (1)	
	207	Compagnie Abitibi-Consolidated du Canada (La Doré)	S-C	025 1 009	Sab-Ép-Pig-Mél	63 000	50 478	

(1) Cette quantité minimale de bois de qualité inférieure est INCLUSE dans le volume de feuillus durs

LISTE DES BÉNÉFICIAIRES DE CAAF ET DE CtAF PAR AIRE COMMUNE

Aire commune	UA	Nom du bénéficiaire	Produits	Numéro d'usine	Essence	Volume annuel (m3)	Loi 71	
							volume (m3)	
022-02	178	E. Tremblay & Fils ltée	S-C	021 1 003	Pin gris	2 000	1 602	
	226	Industries manufacturières Mégantic inc.	D-C	051 1 035	Peupliers	200	193	
	255	La Compagnie Commonwealth Plywood ltée (Shawinigan)	D-C	041 1 006	Bouleau à papier	100	100	
	195	Les Produits forestiers Ouiatchouan inc.	S-C	022 1 007	Peupliers	7 500	7 248	
	191	Louisiana-Pacifique Canada, division Québec (Chambord)	F	022 0 001	Feuillus durs Peupliers <u>TOTAL</u>	4 000 15 500 <u>19 500</u>	4 000 14 979 <u>18 979</u>	
022-03	209	Bowater Produits forestiers du Canada inc. (Saint-Félicien)	S-C	025 1 006	Sab-Ép-Pig-Mél	17 000	13 600	
	178	E. Tremblay & Fils ltée	S-C	021 1 003	Pin gris	1 000	800	
	226	Industries manufacturières Mégantic inc.	D-C	051 1 035	Peupliers	300	288	
	255	La Compagnie Commonwealth Plywood ltée (Shawinigan)	D-C	041 1 006	Bouleau à papier	30	30	
	190	Les Industries Piékouagame inc.	S-C	022 1 003	Sab-Ép-Pig-Mél	1 800	1 440	
	195	Les Produits forestiers Ouiatchouan inc.	S-C	022 1 007	Peupliers	3 000	2 881	
	191	Louisiana-Pacifique Canada, division Québec (Chambord)	F	022 0 001	Feuillus durs Peupliers <u>TOTAL</u>	500 6 000 <u>6 500</u>	500 5 761 <u>6 261</u>	
022-04	190	Les Industries Piékouagame inc.	S-C	022 1 003	Sab-Ép-Pig-Mél	35 000	28 080	
	195	Les Produits forestiers Ouiatchouan inc.	S-C	022 1 007	Peupliers	2 500	2 434	
	191	Louisiana-Pacifique Canada, division Québec (Chambord)	F	022 0 001	Feuillus durs Peupliers <u>TOTAL</u>	1 000 5 500 <u>6 500</u>	1 000 5 356 <u>6 356</u>	
022-05	226	Industries manufacturières Mégantic inc.	D-C	051 1 035	Peupliers	300	294	
	255	La Compagnie Commonwealth Plywood ltée (Shawinigan)	D-C	041 1 006	Bouleau à papier	70	70	
	190	Les Industries Piékouagame inc.	S-C	022 1 003	Sab-Ép-Pig-Mél	20 100	16 480	
	195	Les Produits forestiers Ouiatchouan inc.	S-C	022 1 007	Peupliers	5 000	4 896	
	191	Louisiana-Pacifique Canada, division Québec (Chambord)	F	022 0 001	Feuillus durs Peupliers <u>TOTAL</u>	1 000 11 000 <u>12 000</u>	1 000 10 771 <u>11 771</u>	
	204	Scierie Thomas-Louis Tremblay inc.	S-C	024 1 001	Feuillus durs	2 500	2 500	
						1 500	1 500 (1)	
023-20	352	9047-4735 Québec inc. (Billosag)	S	023 2 028	Feuillus durs Feuillus durs de qual. inf. <u>TOTAL</u>	3 000 1 000 <u>4 000</u>	3 000 1 000 <u>4 000</u>	
	189	Compagnie Abitibi-Consolidated du Canada (Roberval)	S-C	022 1 005	Sab-Ép-Pig-Mél	19 600	17 036	
	307	Domaine familial Tremblay inc.	S-C	023 1 006	Feuillus durs de qual. inf.	15 000	15 000	
	178	E. Tremblay & Fils ltée	S-C	021 1 003	Pin gris	100	87	
	226	Industries manufacturières Mégantic inc.	D-C	051 1 035	Peupliers	500	500	
	255	La Compagnie Commonwealth Plywood ltée (Shawinigan)	D-C	041 1 006	Bouleau à papier Bouleau jaune <u>TOTAL</u>	200 150 <u>350</u>	200 150 <u>350</u>	
	191	Louisiana-Pacifique Canada, division Québec (Chambord)	F	022 0 001	Feuillus durs Peupliers <u>TOTAL</u>	20 000 25 000 <u>45 000</u>	20 000 25 000 <u>45 000</u>	
	222	Multiforêt inc.	S-C	021 1 011	Feuillus durs	15 500	15 500	
							7 500	7 500 (1)

(1) Cette quantité minimale de bois de qualité inférieure est INCLUSE dans le volume de feuillus durs

LISTE DES BÉNÉFICIAIRES DE CAAF ET DE CtAF PAR AIRE COMMUNE

Aire commune	UA	Nom du bénéficiaire	Produits	Numéro d'usine	Essence	Volume annuel (m3)	Loi 71
							volume (m3)
023-20	188	Produits forestiers Saguenay inc. (La Baie)	S-C	021 1 002	Sab-Ép-Pig-Mél	119 900	104 214
	187	Produits forestiers Saguenay inc. (Laterrière)	S-C	021 1 007	Sab-Ép-Pig-Mél	70 000	60 842
	006	Produits forestiers Saguenay inc. (Petit-Saguenay)	S-C	033 1 002	Peupliers	17 000	17 000
	196	Produits forestiers Saguenay inc. (Saint-Fulgence)	S-C	023 1 003	Sab-Ép-Pig-Mél	331 400	288 045
	146	Scierie Armand Tremblay et Fils inc.	S	021 2 001	Peupliers	500	500
	185	Scierie Gauthier Itée	S-C	021 1 001	Peupliers Sab-Ép-Pig-Mél <u>TOTAL</u>	1 000 65 000 <u>66 000</u>	1 000 56 496 <u>57 496</u>
	204	Scierie Thomas-Louis Tremblay inc.	S-C	024 1 001	Feuillus durs	38 000	38 000
					Feuillus durs de qual. inf.	33 700	33 700 (1)
023-21	178	E. Tremblay & Fils Itée	S-C	021 1 003	Peupliers	2 000	2 000
					Pin gris	500	453
					Sab-Ép-Pig-Mél	7 500	6 791
					<u>TOTAL</u>	<u>10 000</u>	<u>9 244</u>
	226	Industries manufacturières Mégantic inc.	D-C	051 1 035	Peupliers	500	500
	255	La Compagnie Commonwealth Plywood Itée (Shawinigan)	D-C	041 1 006	Bouleau à papier	350	350
					Bouleau jaune <u>TOTAL</u>	100 <u>450</u>	100 <u>450</u>
	181	La Scierie Martel Itée	S-C	021 1 004	Sab-Ép-Pig-Mél	9 500	8 602
	401	Le Groupe GTH inc.	S-C	021 1 012	Feuillus durs	36 500	36 500
					Feuillus durs de qual. inf.	29 800	29 800 (1)
	195	Les Produits forestiers Ouiatchouan inc.	S-C	022 1 007	Peupliers	5 000	5 000
	191	Louisiana-Pacifique Canada, division Québec (Chambord)	F	022 0 001	Feuillus durs	16 000	16 000
					Peupliers <u>TOTAL</u>	14 000 <u>30 000</u>	14 000 <u>30 000</u>
	222	Multiforêt inc.	S-C	021 1 011	Feuillus durs	10 500	10 500
					Feuillus durs de qual. inf.	3 000	3 000 (1)
	188	Produits forestiers Saguenay inc. (La Baie)	S-C	021 1 002	Sab-Ép-Pig-Mél	70 000	63 384
187	Produits forestiers Saguenay inc. (Laterrière)	S-C	021 1 007	Sab-Ép-Pig-Mél	181 000	163 892	
006	Produits forestiers Saguenay inc. (Petit-Saguenay)	S-C	033 1 002	Peupliers	11 000	11 000	
196	Produits forestiers Saguenay inc. (Saint-Fulgence)	S-C	023 1 003	Sab-Ép-Pig-Mél	97 700	88 466	
185	Scierie Gauthier Itée	S-C	021 1 001	Peupliers	3 500	3 500	
199	Scierie Girard inc.	S-C	021 1 009	Sab-Ép-Pig-Mél	50 000	45 274	
186	Scierie Lachance Itée	S-C	021 1 005	Sab-Ép-Pig-Mél	7 000	6 338	
024-01	189	Compagnie Abitibi-Consolidated du Canada (Roberval)	S-C	022 1 005	Sab-Ép-Pig-Mél	163 400	163 400
	178	E. Tremblay & Fils Itée	S-C	021 1 003	Pin gris	200	200
	255	La Compagnie Commonwealth Plywood Itée (Shawinigan)	D-C	041 1 006	Bouleau à papier	100	100
					Bouleau jaune <u>TOTAL</u>	50 <u>150</u>	50 <u>150</u>
	195	Les Produits forestiers Ouiatchouan inc.	S-C	022 1 007	Peupliers	8 000	8 000
	191	Louisiana-Pacifique Canada, division Québec (Chambord)	F	022 0 001	Feuillus durs	8 000	8 000
					Peupliers <u>TOTAL</u>	6 000 <u>14 000</u>	6 000 <u>14 000</u>
219	Produits forestiers Petit-Paris inc.	S-C	027 1 004	Sab-Ép-Pig-Mél	380 000	380 000	
223	Scierie Gaston Morin inc.	S-C	027 1 003	Sab-Ép-Pig-Mél	7 000	7 000	

(1) Cette quantité minimale de bois de qualité inférieure est INCLUSE dans le volume de feuillus durs

LISTE DES BÉNÉFICIAIRES DE CAAF ET DE C1AF PAR AIRE COMMUNE

Aire commune	UA	Nom du bénéficiaire	Produits	Numéro d'usine	Essence	Volume annuel (m3)	Loi 71
							volume (m3)
024-01	204	Scierie Thomas-Louis Tremblay inc.	S-C	024 1 001	Feuillus durs	28 000	28 000
					Feuillus durs de qual. inf.	20 400	20 400 (1)
024-02	178	E. Tremblay & Fils ltée	S-C	021 1 003	Pin gris	200	180
	077	J.M. Girard inc. (Scierie J.M.G.)	S	024 2 013	Feuillus durs	2 000	2 000
					Feuillus durs de qual. inf.	1 500	1 500 (1)
	255	La Compagnie Commonwealth Plywood ltée (Shawinigan)	D-C	041 1 006	Bouleau à papier Bouleau jaune <u>TOTAL</u>	100 50 <u>150</u>	100 50 <u>150</u>
	195	Les Produits forestiers Ouiatchouan inc.	S-C	022 1 007	Peupliers	500	500
	191	Louisiana-Pacifique Canada, division Québec (Chambord)	F	022 0 001	Feuillus durs Peupliers <u>TOTAL</u>	1 000 1 000 <u>2 000</u>	1 000 1 000 <u>2 000</u>
	186	Scierie Lachance ltée	S-C	021 1 005	Sab-Ép-Pig-Mél	7 100	6 404
	385	Scierie Lemay inc.	S-C	024 1 006	Sab-Ép-Pig-Mél	50 000	45 096
	204	Scierie Thomas-Louis Tremblay inc.	S-C	024 1 001	Feuillus durs	2 500	2 500
					Feuillus durs de qual. inf.	1 900	1 900 (1)
024-03	178	E. Tremblay & Fils ltée	S-C	021 1 003	Pin gris Sab-Ép-Pig-Mél <u>TOTAL</u>	100 7 600 <u>7 700</u>	89 6 730 <u>6 819</u>
	181	La Scierie Martel ltée	S-C	021 1 004	Sab-Ép-Pig-Mél	18 700	16 560
	195	Les Produits forestiers Ouiatchouan inc.	S-C	022 1 007	Peupliers	4 000	4 000
	191	Louisiana-Pacifique Canada, division Québec (Chambord)	F	022 0 001	Feuillus durs Peupliers <u>TOTAL</u>	4 000 2 000 <u>6 000</u>	4 000 2 000 <u>6 000</u>
	186	Scierie Lachance ltée	S-C	021 1 005	Sab-Ép-Pig-Mél	8 700	7 705
	385	Scierie Lemay inc.	S-C	024 1 006	Sab-Ép-Pig-Mél	135 000	119 554
	204	Scierie Thomas-Louis Tremblay inc.	S-C	024 1 001	Feuillus durs	14 000	14 000
					Feuillus durs de qual. inf.	11 300	11 300 (1)
	201	Uniforêt inc. (L'Ascension-de-Notre-Seigneur)	S-C	024 1 003	Sab-Ép-Pig-Mél	760 000	673 042
025-01	210	Bowater Mitis inc. (Girardville)	S-C	025 1 010	Sab-Ép-Pig-Mél	1 700	1 392
	253	Clément Simard	S	025 2 013	Feuillus durs	1 000	1 000
					Feuillus durs de qual. inf.	500	500 (1)
	207	Compagnie Abitibi-Consolidated du Canada (La Doré)	S-C	025 1 009	Sab-Ép-Pig-Mél	60 000	49 143
	178	E. Tremblay & Fils ltée	S-C	021 1 003	Pin gris	1 300	1 065
	226	Industries manufacturières Mégantic inc.	D-C	051 1 035	Bouleau à papier	50	50
	191	Louisiana-Pacifique Canada, division Québec (Chambord)	F	022 0 001	Feuillus durs Peupliers <u>TOTAL</u>	1 000 14 000 <u>15 000</u>	1 000 13 617 <u>14 617</u>
	006	Produits forestiers Saguenay inc. (Petit-Saguenay)	S-C	033 1 002	Peupliers	7 000	6 808
204	Scierie Thomas-Louis Tremblay inc.	S-C	024 1 001	Feuillus durs de qual. inf.	1 000	1 000	
025-02	210	Bowater Mitis inc. (Girardville)	S-C	025 1 010	Sab-Ép-Pig-Mél	62 000	54 642
	220	Bowater Produits forestiers du Canada inc. (Dolbeau-Mistassini - Sciage)	S-C	027 1 002	Sab-Ép-Pig-Mél	50 900	44 859

(1) Cette quantité minimale de bois de qualité inférieure est INCLUSE dans le volume de feuillus durs

LISTE DES BÉNÉFICIAIRES DE CAAF ET DE CtAF PAR AIRE COMMUNE

Aire commune	UA	Nom du bénéficiaire	Produits	Numéro d'usine	Essence	Volume annuel (m3)	Loi 71
							volume (m3)
025-02	209	Bowater Produits forestiers du Canada inc. (Saint-Félicien)	S-C	025 1 006	Sab-Ép-Pig-Mél	97 500	85 929
	178	E. Tremblay & Fils ltée	S-C	021 1 003	Pin gris	1 100	969
	226	Industries manufacturières Mégantic inc.	D-C	051 1 035	Bouleau à papier	100	100
	191	Louisiana-Pacifique Canada, division Québec (Chambord)	F	022 0 001	Feuillus durs Peupliers <u>TOTAL</u>	2 000 6 000 <u>8 000</u>	2 000 6 000 <u>8 000</u>
	006	Produits forestiers Saguenay inc. (Petit-Saguenay)	S-C	033 1 002	Peupliers	6 500	6 500
	204	Scierie Thomas-Louis Tremblay inc.	S-C	024 1 001	Feuillus durs de qual. inf.	11 000	11 000
025-03	407	9074-3899 Québec inc. (Jean-Daniel Roy)	S-C	025 1 015	Feuillus durs de qual. inf.	4 000	4 000
	210	Bowater Mitis inc. (Girardville)	S-C	025 1 010	Sab-Ép-Pig-Mél	34 000	27 238
	209	Bowater Produits forestiers du Canada inc. (Saint-Félicien)	S-C	025 1 006	Sab-Ép-Pig-Mél	12 000	9 613
	205	Compagnie Abitibi-Consolidated du Canada (Chibougamau)	S-C	025 1 008	Sab-Ép-Pig-Mél	627 000	502 293
	206	Compagnie Abitibi-Consolidated du Canada (Girardville)	S-C	025 1 001	Sab-Ép-Pig-Mél	613 000	491 077
	207	Compagnie Abitibi-Consolidated du Canada (La Doré)	S-C	025 1 009	Sab-Ép-Pig-Mél	374 500	300 014
	208	Compagnie Abitibi-Consolidated du Canada (Saint-Thomas)	S-C	025 1 007	Sab-Ép-Pig-Mél	390 000	312 431
	178	E. Tremblay & Fils ltée	S-C	021 1 003	Peupliers Pin gris <u>TOTAL</u>	11 700 4 500 <u>16 200</u>	11 700 3 605 <u>15 305</u>
	226	Industries manufacturières Mégantic inc.	D-C	051 1 035	Bouleau à papier Peupliers <u>TOTAL</u>	550 2 000 <u>2 550</u>	550 2 000 <u>2 550</u>
	191	Louisiana-Pacifique Canada, division Québec (Chambord)	F	022 0 001	Feuillus durs Peupliers <u>TOTAL</u>	27 000 66 000 <u>93 000</u>	27 000 66 000 <u>93 000</u>
	212	Produits forestiers Lambois inc.	S-C	025 1 013	Peupliers	8 800	8 800
	006	Produits forestiers Saguenay inc. (Petit-Saguenay)	S-C	033 1 002	Peupliers	25 500	25 500
	390	S.M.T. inc.	S	025 2 016	Feuillus durs Peupliers Sab-Ép-Pig-Mél <u>TOTAL</u>	500 2 000 1 000 <u>3 500</u>	500 2 000 801 <u>3 301</u>
	204	Scierie Thomas-Louis Tremblay inc.	S-C	024 1 001	Feuillus durs	96 000	96 000
					Feuillus durs de qual. inf.	78 500	78 500 (1)
	026-04	215	Barrette-Chapais ltée	S-C	026 1 003	Sab-Ép-Pig-Mél	65 500
189		Compagnie Abitibi-Consolidated du Canada (Roberval)	S-C	022 1 005	Sab-Ép-Pig-Mél	105 000	82 822
026-05	249	Kruger inc. (Trois-Rivières)	P	041 0 005	Sab-Ép-Pig-Mél	78 500	61 671
	217	Les Chantiers de Chibougamau ltée	S-C	026 1 002	Sab-Ép-Pig-Mél	643 500	505 549
	354	Les Entreprises Bertrand Tremblay de Chibougamau inc.	S	026 2 008	Feuillus durs Peupliers <u>TOTAL</u>	100 100 <u>200</u>	100 100 <u>200</u>
026-06	345	Produits forestiers Nabakatuk inc.	S-C	087 1 004	Sab-Ép-Pig-Mél	96 000	72 750
026-20	410	Administration régionale crie	X	100 6 001	Sab-Ép-Pig-Mél	50 000	50 000
	215	Barrette-Chapais ltée	S-C	026 1 003	Sab-Ép-Pig-Mél	775 100	563 909
	023	Bois K.M.S. (GMI) ltée (L'Annonciation)	G	064 2 012	Sab-Ép-Pig-Mél	4 400	3 201

(1) Cette quantité minimale de bois de qualité inférieure est INCLUSE dans le volume de feuillus durs

LISTE DES BÉNÉFICIAIRES DE CAAF ET DE CtAF PAR AIRE COMMUNE

Aire commune	UA	Nom du bénéficiaire	Produits	Numéro d'usine	Essence	Volume annuel (m3)	Loi 71
							volume (m3)
026-20	409	Corporation foncière de Waswanipi	X	087 6 001	Sab-Ép-Pig-Mél	30 000	30 000
	354	Les Entreprises Bertrand Tremblay de Chibougamau inc.	S	026 2 008	Feuillus durs Peupliers <u>TOTAL</u>	100 100 <u>200</u>	100 100 <u>200</u>
	345	Produits forestiers Nabakatuk inc.	S-C	087 1 004	Sab-Ép-Pig-Mél	30 000	30 000
	366	Société en commandite Scierie Opitciwan	S-C	042 1 008	Sab-Ép-Pig-Mél	65 000	47 289
027-01	220	Bowater Produits forestiers du Canada inc. (Dolbeau-Mistassini - Sciage)	S-C	027 1 002	Sab-Ép-Pig-Mél	3 000	2 399
	226	Industries manufacturières Mégantic inc.	D-C	051 1 035	Bouleau à papier	50	50
	195	Les Produits forestiers Ouiatchouan inc.	S-C	022 1 007	Peupliers	1 500	1 500
	191	Louisiana-Pacifique Canada, division Québec (Chambord)	F	022 0 001	Feuillus durs Peupliers <u>TOTAL</u>	500 3 500 <u>4 000</u>	500 3 500 <u>4 000</u>
	212	Produits forestiers Lambois inc.	S-C	025 1 013	Peupliers	2 000	2 000
	223	Scierie Gaston Morin inc.	S-C	027 1 003	Sab-Ép-Pig-Mél	20 400	16 317
	204	Scierie Thomas-Louis Tremblay inc.	S-C	024 1 001	Feuillus durs	4 000	4 000
					<u>Feuillus durs de qual. inf.</u>	2 700	2 700 (1)
027-02	220	Bowater Produits forestiers du Canada inc. (Dolbeau-Mistassini - Sciage)	S-C	027 1 002	Sab-Ép-Pig-Mél	746 100	599 535
	209	Bowater Produits forestiers du Canada inc. (Saint-Félicien)	S-C	025 1 006	Sab-Ép-Pig-Mél	437 500	351 557
	178	E. Tremblay & Fils ltée	S-C	021 1 003	Pin gris	2 900	2 330
	226	Industries manufacturières Mégantic inc.	D-C	051 1 035	Bouleau à papier Peupliers <u>TOTAL</u>	450 1 000 <u>1 450</u>	450 1 000 <u>1 450</u>
	195	Les Produits forestiers Ouiatchouan inc.	S-C	022 1 007	Peupliers	13 000	13 000
	191	Louisiana-Pacifique Canada, division Québec (Chambord)	F	022 0 001	Feuillus durs Peupliers <u>TOTAL</u>	25 000 33 500 <u>58 500</u>	25 000 33 500 <u>58 500</u>
	212	Produits forestiers Lambois inc.	S-C	025 1 013	Peupliers	14 200	14 200
	223	Scierie Gaston Morin inc.	S-C	027 1 003	Sab-Ép-Pig-Mél	27 600	22 178
	204	Scierie Thomas-Louis Tremblay inc.	S-C	024 1 001	Feuillus durs	74 000	74 000
					<u>Feuillus durs de qual. inf.</u>	55 700	55 700 (1)

(1) Cette quantité minimale de bois de qualité inférieure est INCLUSE dans le volume de feuillus durs

LISTE DES BÉNÉFICIAIRES DE CAAF ET DE CtAF PAR AIRE COMMUNE

Aire commune	UA	Nom du bénéficiaire	Produits	Numéro d'usine	Essence	Volume annuel (m3)	Loi 71
							volume (m3)
031-01	318	Boiseries Savco inc.	S-C	041 1 023	Feuillus durs de qual. inf.	8 000	8 000
	231	Gestofo inc. (Saint-Raymond - Bois franc)	S-C	031 1 009	Feuillus durs	2 500	2 500
	255	La Compagnie Commonwealth Plywood Itée (Shawinigan)	D-C	041 1 006	Bouleaux jaune et à papier	400	400
	237	Savard & Fils inc.	S-C	031 1 004	Feuillus durs Pruche <u>TOTAL</u>	6 500 500 7 000	6 500 500 7 000
	239	Scierie P.S.E. inc.	S-C	031 1 006	Feuillus durs Sab-Ép-Pig-Mél <u>TOTAL</u>	2 000 21 251 23 251	2 000 17 001 19 001
031-02	228	Adélard Goyette & Fils Itée	S-C	031 1 008	Feuillus durs Peupliers Pins blanc et rouge <u>TOTAL</u>	9 000 400 500 9 900	9 000 400 475 9 875
	232	Charbon de Bois Feuille d'Érable inc.	M	031 2 007	Feuillus durs de qual. inf.	2 450	2 450
	240	Compagnie Abitibi-Consolidated du Canada (Grand-Mère)	P	041 0 004	Sab-Ép-Pig-Mél	2 000	1 600
	244	Gérard Crête & Fils inc. (Saint-Roch-de-Mékinac)	S-C	041 1 015	Sab-Ép-Pig-Mél	5 000	4 000
	245	Gérard Crête & Fils inc. (Saint-Séverin)	S-C	041 1 001	Sab-Ép-Pig-Mél	16 500	13 200
	231	Gestofo inc. (Saint-Raymond - Bois franc)	S-C	031 1 009	Feuillus durs Peupliers <u>TOTAL</u>	8 900 2 000 10 900	8 900 2 000 10 900
	234	Gestofo inc. (Saint-Raymond - Bois résineux)	S-C	031 1 007	Peupliers Sab-Ép-Pig-Mél <u>TOTAL</u>	4 300 44 200 48 500	4 300 35 360 39 660
	255	La Compagnie Commonwealth Plywood Itée (Shawinigan)	D-C	041 1 006	Bouleaux jaune et à papier	500	500
	229	Scierie Dion & Fils inc.	S-C	031 1 001	Feuillus durs de qual. inf.	4 400	4 400
	396	Welsh & Fils inc.	S-C	031 1 002	Peupliers	3 000	3 000
031-03	232	Charbon de Bois Feuille d'Érable inc.	M	031 2 007	Feuillus durs de qual. inf.	4 050	4 050
	233	Éloi Moisan inc. (Saint-Gilbert)	S-C	031 1 003	Feuillus durs	11 000	11 000
	236	Éloi Moisan inc. (Saint-Léonard-de-Portneuf)	S-C	031 1 005	Sab-Ép-Pig-Mél	13 600	10 906
	234	Gestofo inc. (Saint-Raymond - Bois résineux)	S-C	031 1 007	Sab-Ép-Pig-Mél	8 400	6 736
	242	Kruger Wayagamack inc.	P	041 0 003	Sab-Ép-Pig-Mél	4 100	3 288
	255	La Compagnie Commonwealth Plywood Itée (Shawinigan)	D-C	041 1 006	Bouleaux jaune et à papier	300	300
	229	Scierie Dion & Fils inc.	S-C	031 1 001	Feuillus durs de qual. inf.	2 000	2 000
031-04	240	Compagnie Abitibi-Consolidated du Canada (Grand-Mère)	P	041 0 004	Sab-Ép-Pig-Mél	7 400	5 920
	231	Gestofo inc. (Saint-Raymond - Bois franc)	S-C	031 1 009	Feuillus durs	5 300	5 101
	234	Gestofo inc. (Saint-Raymond - Bois résineux)	S-C	031 1 007	Sab-Ép-Pig-Mél	35 500	28 400
	242	Kruger Wayagamack inc.	P	041 0 003	Sab-Ép-Pig-Mél	4 000	3 200
	255	La Compagnie Commonwealth Plywood Itée (Shawinigan)	D-C	041 1 006	Bouleaux jaune et à papier	400	385
	229	Scierie Dion & Fils inc.	S-C	031 1 001	Feuillus durs Sab-Ép-Pig-Mél <u>SOUS-TOTAL</u> Feuillus durs de qual. inf. <u>TOTAL</u>	7 000 4 700 11 700 10 200 21 900	6 737 3 760 10 497 9 817 20 314
031-07	229	Scierie Dion & Fils inc.	S-C	031 1 001	Bouleau à papier	3 400	3 400
	002	Stadacona inc. (Québec - Sciage)	S-C	031 1 014	Sab-Ép-Pig-Mél	162 500	136 400

LISTE DES BÉNÉFICIAIRES DE CAAF ET DE CAAF PAR AIRE COMMUNE

Aire commune	UA	Nom du bénéficiaire	Produits	Numéro d'usine	Essence	Volume annuel (m3)	Loi 71
							volume (m3)
033-30	005	Compagnie Abitibi-Consolidated du Canada (Saint-Hilarion)	S-C	033 1 003	Sab-Ép-Pig-Mél	176 000	156 327
	226	Industries manufacturières Mégantic inc.	D-C	051 1 035	Bouleau à papier Peupliers <u>TOTAL</u>	100 400 <u>500</u>	100 400 <u>500</u>
	006	Produits forestiers Saguenay inc. (Petit-Saguenay)	S-C	033 1 002	Peupliers Sab-Ép-Pig-Mél <u>TOTAL</u>	32 000 57 600 <u>89 600</u>	32 000 51 161 <u>83 161</u>
034-03	132	Domtar inc. (Sainte-Marie)	S-C	034 1 003	Sab-Ép-Pig-Mél	17 900	14 320
	355	Le Spécialiste du bardeau de cèdre inc.	B	034 2 007	Thuya	400	400
	135	Vexco inc.	S-C	041 1 026	Feuillus durs	2 900	2 900
034-04	010	Bois Daaquam inc.	S-C	035 1 011	Sab-Ép-Pig-Mél	7 100	5 680
034-20	132	Domtar inc. (Sainte-Marie)	S-C	034 1 003	Sab-Ép-Pig-Mél	5 400	4 320
	242	Kruger Wayagamack inc.	P	041 0 003	Sab-Ép-Pig-Mél	3 500	2 800
	355	Le Spécialiste du bardeau de cèdre inc.	B	034 2 007	Thuya	300	300
	260	Scierie Blondeau inc.	S-C	041 1 029	Feuillus durs Pruche Sab-Ép-Pig-Mél <u>TOTAL</u>	600 1 200 4 650 <u>6 450</u>	600 1 200 3 720 <u>5 520</u>
	134	Scierie Lauzé Joly inc.	S-C	034 1 045	Feuillus durs Pruche Sab-Ép-Pig-Mél <u>TOTAL</u>	600 1 200 4 650 <u>6 450</u>	600 1 200 3 720 <u>5 520</u>
	135	Vexco inc.	S-C	041 1 026	Feuillus durs	800	800
035-01	228	Adélarde Goyette & Fils ltée	S-C	031 1 008	Pins blanc et rouge	574	545
	010	Bois Daaquam inc.	S-C	035 1 011	Sab-Ép-Pig-Mél	31 200	24 969
	011	Bois de sciage Lafontaine inc. (Sainte-Perpétue)	S-C	035 1 002	Peupliers Sab-Ép-Pig-Mél <u>TOTAL</u>	1 700 28 700 <u>30 400</u>	1 700 22 968 <u>24 668</u>
	018	Industries Maibec inc. (Saint-Pamphile - Sciage)	S-C	035 1 010	Sab-Ép-Pig-Mél	30 000	24 009
	019	J.L. Lemieux & Fils inc.	S-B-C	035 1 020	Peupliers Thuya <u>TOTAL</u>	5 000 5 000 <u>10 000</u>	5 000 5 000 <u>10 000</u>
	368	Les Bois francs L'Islet Sud inc.	S-C	035 1 015	Feuillus durs	6 500	6 500
	387	Les Lattes N.G. inc.	S-C	035 1 022	Peupliers	9 500	9 500
	014	Matériaux Blanchet inc. (Saint-Pamphile)	S-C	035 1 007	Sab-Ép-Pig-Mél	30 000	24 009
	388	Scierie Bel-Ache ltée	S-C	035 1 016	Peupliers Feuillus durs de qual. inf. <u>TOTAL</u>	4 800 2 000 <u>6 800</u>	4 800 2 000 <u>6 800</u>

LISTE DES BÉNÉFICIAIRES DE CAAF ET DE CAAF PAR AIRE COMMUNE

Aire commune	UA	Nom du bénéficiaire	Produits	Numéro d'usine	Essence	Volume annuel (m3)	Loi 71	
							volume (m3)	
041-01	228	Adélarde Goyette & Fils ltée	S-C	031 1 008	Pins blanc et rouge	5 900	5 900	
	403	Boiscarvin inc.	S-C	034 1 015	Feuillus durs de qual. inf.	3 800	3 800	
	318	Boiseries Savco inc.	S-C	041 1 023	Feuillus durs de qual. inf.	40 000	40 000	
	240	Compagnie Abitibi-Consolidated du Canada (Grand-Mère)	P	041 0 004	Sab-Ép-Pig-Mél	82 900	66 320	
	347	Compagnie Abitibi-Consolidated du Canada (La Tuque)	S-C	042 1 006	Sab-Ép-Pig-Mél	100 000	80 000	
	248	Coopérative des travailleurs de la Scierie Jos St-Amant	S-C	041 1 020	Bouleau à papier Bouleau jaune Er, Hég, Ch, Til et Auf Pins blanc et rouge <u>TOTAL</u>	1 500 16 700 24 900 1 150 <u>44 250</u>	1 500 16 700 24 900 1 150 <u>44 250</u>	
	349	Gérard Crête & Fils inc. (La Tuque)	S-C	042 1 014	Sab-Ép-Pig-Mél	2 000	1 600	
	244	Gérard Crête & Fils inc. (Saint-Roch-de-Mékinac)	S-C	041 1 015	Sab-Ép-Pig-Mél	94 000	75 200	
	245	Gérard Crête & Fils inc. (Saint-Séverin)	S-C	041 1 001	Sab-Ép-Pig-Mél	61 600	49 280	
	226	Industries manufacturières Mégantic inc.	D-C	051 1 035	Peupliers	1 900	1 853	
	266	La Compagnie Commonwealth Plywood ltée (La Croche)	S-C	042 1 004	Bouleau à papier	1 500	1 500	
	255	La Compagnie Commonwealth Plywood ltée (Shawinigan)	D-C	041 1 006	Bouleau à papier Bouleau jaune <u>TOTAL</u>	400 1 600 <u>2 000</u>	400 1 600 <u>2 000</u>	
	355	Le Spécialiste du bardeau de cèdre inc.	B	034 2 007	Thuya	4 900	4 900	
	026	Les Industries Légaré ltée	G	031 2 020	Pin gris Pin rouge <u>TOTAL</u>	3 500 50 <u>3 550</u>	2 800 50 <u>2 850</u>	
	398	Scierie Brigham inc.	S-C	063 1 021	Thuya	2 500	2 500	
	243	Scierie Montauban inc.	S-C	041 1 011	Bouleau à papier	8 800	8 800	
	256	Spruce Falls inc. (Saint-Georges-de-Champlain)	F	041 0 007	Bouleau à papier Peupliers <u>TOTAL</u>	10 000 58 200 <u>68 200</u>	10 000 56 762 <u>66 762</u>	
	041-02	228	Adélarde Goyette & Fils ltée	S-C	031 1 008	Pins blanc et rouge	5 400	5 400
		403	Boiscarvin inc.	S-C	034 1 015	Feuillus durs de qual. inf.	11 200	11 200
		318	Boiseries Savco inc.	S-C	041 1 023	Feuillus durs de qual. inf.	10 000	10 000
248		Coopérative des travailleurs de la Scierie Jos St-Amant	S-C	041 1 020	Bouleau jaune Er, Hég, Ch, Til et Auf <u>TOTAL</u>	300 800 <u>1 100</u>	300 800 <u>1 100</u>	
244		Gérard Crête & Fils inc. (Saint-Roch-de-Mékinac)	S-C	041 1 015	Sab-Ép-Pig-Mél	88 800	71 040	
245		Gérard Crête & Fils inc. (Saint-Séverin)	S-C	041 1 001	Sab-Ép-Pig-Mél	30 000	24 000	
265		Industries John Lewis ltée	D-C	042 1 002	Bouleau à papier	4 100	4 100	
226		Industries manufacturières Mégantic inc.	D-C	051 1 035	Peupliers	800	800	
242		Kruger Wayagamack inc.	P	041 0 003	Sab-Ép-Pig-Mél	20 000	16 000	
255		La Compagnie Commonwealth Plywood ltée (Shawinigan)	D-C	041 1 006	Bouleau à papier Bouleau jaune <u>TOTAL</u>	400 700 <u>1 100</u>	400 700 <u>1 100</u>	
355		Le Spécialiste du bardeau de cèdre inc.	B	034 2 007	Thuya	1 800	1 800	
372		Les Bois francs Benoit inc.	S-C	062 1 026	Er, Hég, Ch, Til et Auf	2 000	2 000 (1)	
311		Les Cèdres Wilson inc.	B	034 2 008	Thuya	3 100	3 100	
026		Les Industries Légaré ltée	G	031 2 020	Pin gris Pin rouge <u>TOTAL</u>	200 100 <u>300</u>	160 100 <u>260</u>	

(1) Auf excluant les bouleaux jaune et à papier

LISTE DES BÉNÉFICIAIRES DE CAAF ET DE C1AF PAR AIRE COMMUNE

Aire commune	UA	Nom du bénéficiaire	Produits	Numéro d'usine	Essence	Volume annuel (m3)	Loi 71
							volume (m3)
041-02	398	Scierie Brigham inc.	S-C	063 1 021	Thuya	2 500	2 500
	247	Scierie Hurricane inc.	S-C	041 1 007	Bouleau jaune	1 000	1 000
					Er, Hég, Ch, Til et Auf	1 100	1 100
					<u>TOTAL</u>	<u>2 100</u>	<u>2 100</u>
243	Scierie Montauban inc.	S-C	041 1 011	Bouleau à papier	6 700	6 700	
				Bouleau jaune	7 600	7 600	
				Er, Hég, Ch, Til et Auf	16 600	16 600	
		<u>TOTAL</u>		<u>30 900</u>	<u>30 900</u>		
256	Spruce Falls inc. (Saint-Georges-de-Champlain)	F	041 0 007	Peupliers	13 400	13 400	
042-01	215	Barrette-Chapais Itée	S-C	026 1 003	Sab-Ép-Pig-Mél	25 000	19 899
	207	Compagnie Abitibi-Consolidated du Canada (La Doré)	S-C	025 1 009	Sab-Ép-Pig-Mél	105 500	83 973
	189	Compagnie Abitibi-Consolidated du Canada (Roberval)	S-C	022 1 005	Sab-Ép-Pig-Mél	44 100	35 102
	226	Industries manufacturières Mégantic inc.	D-C	051 1 035	Peupliers	100	100
	242	Kruger Wayagamack inc.	P	041 0 003	Sab-Ép-Pig-Mél	16 500	13 133
	195	Les Produits forestiers Ouiatchouan inc.	S-C	022 1 007	Peupliers	8 600	8 600
	329	Produits forestiers La Tuque inc.	S-C	042 1 013	Sab-Ép-Pig-Mél	33 700	26 824
	366	Société en commandite Scierie Opitciwan	S-C	042 1 008	Sab-Ép-Pig-Mél	52 000	41 390
	400	Société en commandite Services forestiers atikamekw aski	X	042 6 001	Sab-Ép-Pig-Mél	74 700	59 458
042-02	228	Adélarde Goyette & Fils Itée	S-C	031 1 008	Pins blanc et rouge	5 200	5 200
	318	Boiseries Savco inc.	S-C	041 1 023	Feuillus durs de qual. inf.	5 000	5 000
	240	Compagnie Abitibi-Consolidated du Canada (Grand-Mère)	P	041 0 004	Sab-Ép-Pig-Mél	123 000	100 816
	347	Compagnie Abitibi-Consolidated du Canada (La Tuque)	S-C	042 1 006	Sab-Ép-Pig-Mél	88 000	72 128
	248	Coopérative des travailleurs de la Scierie Jos St-Amant	S-C	041 1 020	Bouleau jaune	1 600	1 600
					Er, Hég, Ch, Til et Auf	1 500	1 500
					<u>TOTAL</u>	<u>3 100</u>	<u>3 100</u>
	263	Emballages Smurfit-Stone Canada inc. (La Tuque)	P	042 0 001	Bouleaux jaune et à papier	40 000	40 000
	349	Gérard Crête & Fils inc. (La Tuque)	S-C	042 1 014	Sab-Ép-Pig-Mél	34 200	28 032
	244	Gérard Crête & Fils inc. (Saint-Roch-de-Mékinac)	S-C	041 1 015	Sab-Ép-Pig-Mél	85 600	70 161
	245	Gérard Crête & Fils inc. (Saint-Séverin)	S-C	041 1 001	Sab-Ép-Pig-Mél	55 700	45 654
	265	Industries John Lewis Itée	D-C	042 1 002	Bouleau à papier	28 000	28 000
	226	Industries manufacturières Mégantic inc.	D-C	051 1 035	Peupliers	2 200	2 200
	266	La Compagnie Commonwealth Plywood Itée (La Croche)	S-C	042 1 004	Bouleau à papier	3 300	3 300
					Bouleau jaune	19 900	19 900
					Pin blanc	2 700	2 700
			<u>TOTAL</u>		<u>25 900</u>	<u>25 900</u>	
251	La Compagnie Commonwealth Plywood Itée (Princeville)	D-C	041 1 013	Bouleau jaune	500	500	
255	La Compagnie Commonwealth Plywood Itée (Shawinigan)	D-C	041 1 006	Bouleau à papier	300	300	
				Bouleau jaune	3 200	3 200	
				<u>TOTAL</u>	<u>3 500</u>	<u>3 500</u>	
355	Le Spécialiste du bardeau de cèdre inc.	B	034 2 007	Thuya	1 000	1 000	
329	Produits forestiers La Tuque inc.	S-C	042 1 013	Sab-Ép-Pig-Mél	45 300	37 130	
256	Spruce Falls inc. (Saint-Georges-de-Champlain)	F	041 0 007	Bouleau à papier	15 200	15 200	
				Peupliers	60 500	60 500	
				<u>TOTAL</u>	<u>75 700</u>	<u>75 700</u>	
042-03	228	Adélarde Goyette & Fils Itée	S-C	031 1 008	Pins blanc et rouge	500	475
	189	Compagnie Abitibi-Consolidated du Canada (Roberval)	S-C	022 1 005	Sab-Ép-Pig-Mél	68 600	56 800

LISTE DES BÉNÉFICIAIRES DE CAAF ET DE C1AF PAR AIRE COMMUNE

Aire commune	UA	Nom du bénéficiaire	Produits	Numéro d'usine	Essence	Volume annuel (m3)	Loi 71
							volume (m3)
042-03	226	Industries manufacturières Mégantic inc.	D-C	051 1 035	Peupliers	200	200
	266	La Compagnie Commonwealth Plywood Itée (La Croche)	S-C	042 1 004	Bouleau à papier Bouleau jaune <u>TOTAL</u>	4 700 2 100 <u>6 800</u>	4 700 2 100 <u>6 800</u>
	255	La Compagnie Commonwealth Plywood Itée (Shawinigan)	D-C	041 1 006	Bouleau à papier Bouleau jaune <u>TOTAL</u>	300 400 <u>700</u>	300 400 <u>700</u>
	256	Spruce Falls inc. (Saint-Georges-de-Champlain)	F	041 0 007	Peupliers	6 000	6 000
043-02	228	Adélarde Goyette & Fils Itée	S-C	031 1 008	Pins blanc et rouge	2 000	2 000
	240	Compagnie Abitibi-Consolidated du Canada (Grand-Mère)	P	041 0 004	Sab-Ép-Pig-Mél	84 800	70 523
	347	Compagnie Abitibi-Consolidated du Canada (La Tuque)	S-C	042 1 006	Sab-Ép-Pig-Mél	205 000	170 486
	248	Coopérative des travailleurs de la Scierie Jos St-Amant	S-C	041 1 020	Peupliers	1 000	1 000
	263	Emballages Smurfit-Stone Canada inc. (La Tuque)	P	042 0 001	Bouleaux jaune et à papier	5 000	5 000
	349	Gérard Crête & Fils inc. (La Tuque)	S-C	042 1 014	Sab-Ép-Pig-Mél	43 300	36 010
	244	Gérard Crête & Fils inc. (Saint-Roch-de-Mékinac)	S-C	041 1 015	Sab-Ép-Pig-Mél	28 700	23 868
	245	Gérard Crête & Fils inc. (Saint-Séverin)	S-C	041 1 001	Sab-Ép-Pig-Mél	36 100	30 022
	265	Industries John Lewis Itée	D-C	042 1 002	Bouleau à papier	12 000	12 000
	226	Industries manufacturières Mégantic inc.	D-C	051 1 035	Peupliers	1 300	1 300
	266	La Compagnie Commonwealth Plywood Itée (La Croche)	S-C	042 1 004	Bouleau jaune	1 500	1 500
	255	La Compagnie Commonwealth Plywood Itée (Shawinigan)	D-C	041 1 006	Bouleau jaune	500	500
	355	Le Spécialiste du bardeau de cèdre inc.	B	034 2 007	Thuya	200	200
	283	Louisiana-Pacifique Canada, division Québec (Saint-Michel - Panneaux)	F	062 0 004	Bouleau à papier Peupliers <u>TOTAL</u>	50 000 56 400 <u>106 400</u>	50 000 56 400 <u>106 400</u>
	287	Louisiana-Pacifique Canada, division Québec (Saint-Michel - Sciage)	S-C	062 1 009	Sab-Ép-Pig-Mél	16 700	13 888
	329	Produits forestiers La Tuque inc.	S-C	042 1 013	Sab-Ép-Pig-Mél	8 500	7 069
	243	Scierie Montauban inc.	S-C	041 1 011	Bouleau à papier Bouleau jaune Er, Hég, Ch, Til et Auf <u>TOTAL</u>	6 600 6 200 1 200 <u>14 000</u>	6 600 6 200 1 200 <u>14 000</u>
	400	Société en commandite Services forestiers atikamekw aski	X	042 6 001	Sab-Ép-Pig-Mél	9 300	7 734
	043-03	228	Adélarde Goyette & Fils Itée	S-C	031 1 008	Pins blanc et rouge	3 000
240		Compagnie Abitibi-Consolidated du Canada (Grand-Mère)	P	041 0 004	Sab-Ép-Pig-Mél	10 900	8 859
347		Compagnie Abitibi-Consolidated du Canada (La Tuque)	S-C	042 1 006	Sab-Ép-Pig-Mél	47 000	38 199
248		Coopérative des travailleurs de la Scierie Jos St-Amant	S-C	041 1 020	Bouleau jaune Er, Hég, Ch, Til et Auf <u>TOTAL</u>	2 700 300 <u>3 000</u>	2 700 300 <u>3 000</u>
263		Emballages Smurfit-Stone Canada inc. (La Tuque)	P	042 0 001	Bouleaux jaune et à papier	10 000	10 000
349		Gérard Crête & Fils inc. (La Tuque)	S-C	042 1 014	Sab-Ép-Pig-Mél	48 500	39 418
244		Gérard Crête & Fils inc. (Saint-Roch-de-Mékinac)	S-C	041 1 015	Sab-Ép-Pig-Mél	7 800	6 339
245		Gérard Crête & Fils inc. (Saint-Séverin)	S-C	041 1 001	Sab-Ép-Pig-Mél	45 000	36 574
234		Gestofo inc. (Saint-Raymond - Bois résineux)	S-C	031 1 007	Sab-Ép-Pig-Mél	29 000	23 570
265		Industries John Lewis Itée	D-C	042 1 002	Bouleau à papier	9 900	9 900
226		Industries manufacturières Mégantic inc.	D-C	051 1 035	Peupliers	700	698

LISTE DES BÉNÉFICIAIRES DE CAAF ET DE CtAF PAR AIRE COMMUNE

Aire commune	UA	Nom du bénéficiaire	Produits	Numéro d'usine	Essence	Volume annuel (m3)	Loi 71
							volume (m3)
043-03	266	La Compagnie Commonwealth Plywood Itée (La Croche)	S-C	042 1 004	Bouleau jaune	900	900
	255	La Compagnie Commonwealth Plywood Itée (Shawinigan)	D-C	041 1 006	Bouleau jaune	400	400
	256	Spruce Falls inc. (Saint-Georges-de-Champlain)	F	041 0 007	Bouleau à papier Peupliers <u>TOTAL</u>	10 300 37 900 <u>48 200</u>	10 300 37 777 <u>48 077</u>
043-04	263	Emballages Smurfit-Stone Canada inc. (La Tuque)	P	042 0 001	Bouleaux jaune et à papier	45 000	45 000
	349	Gérard Crête & Fils inc. (La Tuque)	S-C	042 1 014	Sab-Ép-Pig-Mél	68 000	55 164
	244	Gérard Crête & Fils inc. (Saint-Roch-de-Mékinac)	S-C	041 1 015	Sab-Ép-Pig-Mél	1 100	892
	245	Gérard Crête & Fils inc. (Saint-Séverin)	S-C	041 1 001	Sab-Ép-Pig-Mél	49 100	39 831
	265	Industries John Lewis Itée	D-C	042 1 002	Bouleau à papier	12 000	12 000
	226	Industries manufacturières Mégantic inc.	D-C	051 1 035	Peupliers	2 000	1 994
	266	La Compagnie Commonwealth Plywood Itée (La Croche)	S-C	042 1 004	Bouleau à papier Bouleau jaune Pin blanc <u>TOTAL</u>	3 750 6 800 1 300 <u>11 850</u>	3 750 6 800 1 300 <u>11 850</u>
	255	La Compagnie Commonwealth Plywood Itée (Shawinigan)	D-C	041 1 006	Bouleau à papier Bouleau jaune <u>TOTAL</u>	400 1 500 <u>1 900</u>	400 1 500 <u>1 900</u>
	329	Produits forestiers La Tuque inc.	S-C	042 1 013	Sab-Ép-Pig-Mél	152 500	123 713
	256	Spruce Falls inc. (Saint-Georges-de-Champlain)	F	041 0 007	Peupliers	95 500	95 191
043-20	349	Gérard Crête & Fils inc. (La Tuque)	S-C	042 1 014	Sab-Ép-Pig-Mél	12 000	9 758
	244	Gérard Crête & Fils inc. (Saint-Roch-de-Mékinac)	S-C	041 1 015	Sab-Ép-Pig-Mél	1 000	813
	245	Gérard Crête & Fils inc. (Saint-Séverin)	S-C	041 1 001	Sab-Ép-Pig-Mél	31 000	25 208
	265	Industries John Lewis Itée	D-C	042 1 002	Bouleau à papier	9 000	9 000
	267	Kruger inc. (Parent)	S-C	042 1 012	Sab-Ép-Pig-Mél	600 000	487 891
	242	Kruger Wayagamack inc.	P	041 0 003	Sab-Ép-Pig-Mél	76 900	62 531
	026	Les Industries Légaré Itée	G	031 2 020	Pin gris	15 100	12 279
	139	Les Produits forestiers Bellerive-Ka'N'Enda inc. (Mont-Laurier - Déroulage)	D	064 2 006	Peupliers	1 300	1 300
	283	Louisiana-Pacifique Canada, division Québec (Saint-Michel - Panneaux)	F	062 0 004	Bouleau à papier Peupliers <u>TOTAL</u>	23 800 76 300 <u>100 100</u>	23 800 76 300 <u>100 100</u>

LISTE DES BÉNÉFICIAIRES DE CAAF ET DE CtAF PAR AIRE COMMUNE

Aire commune	UA	Nom du bénéficiaire	Produits	Numéro d'usine	Essence	Volume annuel (m3)	Loi 71
							volume (m3)
051-01	309	Industries Maibec inc. (Saint-Théophile)	B	034 2 006	Thuya	700	700
	226	Industries manufacturières Mégantic inc.	D-C	051 1 035	Bouleau à papier	50	50
					Bouleau jaune	300	300
					Peupliers	200	200
					<u>TOTAL</u>	<u>550</u>	<u>550</u>
	227	Les Billots Sélect Mégantic inc.	S-C	051 1 003	Bouleau à papier	1 450	1 450
				Bouleau jaune	2 400	2 400	
				Erables	9 400	9 400	
				Hég, Ch, Til et Auf	200	200	
				<u>TOTAL</u>	<u>13 450</u>	<u>13 450</u>	

LISTE DES BÉNÉFICIAIRES DE CAAF ET DE CtAF PAR AIRE COMMUNE

Aire commune	UA	Nom du bénéficiaire	Produits	Numéro d'usine	Essence	Volume annuel (m3)	Loi 71	
							volume (m3)	
061-01	269	Bois Oméga Itée	S-C	061 1 009	Pin blanc	800	800	
	405	Claude Forget inc. (Saint-Faustin-Lac-Carré)	S-C	061 1 019	Sab-Ép-Pig-Mél	14 000	11 200	
	355	Le Spécialiste du bardeau de cèdre inc.	B	034 2 007	Thuya	400	400	
	139	Les Produits forestiers Bellerive-Ka'N'Enda inc. (Mont-Laurier - Déroulage)	D	064 2 006	Bouleau jaune Peupliers <u>TOTAL</u>	500 400 900	500 400 900	
	283	Louisiana-Pacifique Canada, division Québec (Saint-Michel - Panneaux)	F	062 0 004	Peupliers	4 200	4 200	
	159	Papiers Fraser inc. (Thurso)	P	072 0 002	Bouleau à papier Bouleau jaune Erables Hêg, Til et Auf <u>TOTAL</u>	2 700 4 400 17 400 4 200 28 700	2 700 4 400 17 400 4 200 28 700	
	398	Scierie Brigham inc.	S-C	063 1 021	Thuya	1 100	1 100	
	274	Scierie Carrière Itée	S-C	061 1 020	Bouleau à papier Bouleau jaune Erables Hêg, Ch, Til et Auf Peupliers Pruche <u>TOTAL</u>	1 600 5 100 14 500 3 300 2 000 3 300 29 800	1 600 5 100 14 500 3 300 2 000 3 300 29 800	
	061-02	141	152599 Canada inc. (Les Produits forestiers Laurentiens enr.)	S-C	064 1 005	Peupliers Pruche <u>TOTAL</u>	4 700 500 5 200	4 700 500 5 200
023		Bois K.M.S. (GMI) Itée (L'Annonciation)	G	064 2 012	Sab-Ép-Pig-Mél	100	80	
269		Bois Oméga Itée	S-C	061 1 009	Pin blanc	300	300	
405		Claude Forget inc. (Saint-Faustin-Lac-Carré)	S-C	061 1 019	Sab-Ép-Pig-Mél	96 600	77 280	
280		Jean Riopel inc.	S-C	062 1 001	Sab-Ép-Pig-Mél	18 000	14 400	
271		La Compagnie Commonwealth Plywood Itée (Labelle)	S-C	061 1 001	Bouleau à papier Bouleau jaune Erables Hêg, Ch, Til et Auf <u>TOTAL</u>	8 400 15 800 16 000 1 100 41 300	8 400 15 800 16 000 1 100 41 300	
					Bouleau à papier de qual. inf. Bouleau jaune de qual. inf. Erables de qual. inf. <u>TOTAL qual. inf.</u>	1 500 2 000 2 000 5 500	1 500 (2) 2 000 (2) 2 000 (2) 5 500	
281		La Compagnie Commonwealth Plywood Itée (Sainte-Thérèse)	D	062 2 004	Erables	300	300	
355		Le Spécialiste du bardeau de cèdre inc.	B	034 2 007	Thuya	400	400	
139		Les Produits forestiers Bellerive-Ka'N'Enda inc. (Mont-Laurier - Déroulage)	D	064 2 006	Bouleau à papier Bouleau jaune Peupliers <u>TOTAL</u>	100 900 600 1 600	100 900 600 1 600	
283		Louisiana-Pacifique Canada, division Québec (Saint-Michel - Panneaux)	F	062 0 004	Bouleau à papier Peupliers <u>TOTAL</u>	11 000 6 800 17 800	11 000 6 800 17 800	
159		Papiers Fraser inc. (Thurso)	P	072 0 002	Bouleau à papier Bouleau jaune Erables Hêg, Til et Auf <u>TOTAL</u>	2 500 2 400 9 300 800 15 000	2 500 2 400 9 300 800 15 000	
398		Scierie Brigham inc.	S-C	063 1 021	Thuya	1 200	1 200	
062-01		405	Claude Forget inc. (Saint-Faustin-Lac-Carré)	S-C	061 1 019	Sab-Ép-Pig-Mél	14 000	11 200

(1) Auf excluant les chênes

(2) Cette quantité minimale de bois de qualité inférieure est INCLUSE dans le volume de feuillus durs

LISTE DES BÉNÉFICIAIRES DE CAAF ET DE CtAF PAR AIRE COMMUNE

Aire commune	UA	Nom du bénéficiaire	Produits	Numéro d'usine	Essence	Volume annuel (m3)	Loi 71	
							volume (m3)	
062-01	277	Guy Baril & Fils inc. (Saint-Gabriel-de-Brandon)	S-C	062 1 015	Bouleau à papier	100	100	
					Bouleau jaune	300	300	
	Erables	1 450	1 450					
	Hêg, Ch, Til et Auf	50	50					
	<u>TOTAL</u>	<u>1 900</u>	<u>1 900</u>					
	Erables de qual. inf.						500	500 (1)
	280	Jean Riopel inc.	S-C	062 1 001	Sab-Ép-Pig-Mél	52 300	41 840	
	255	La Compagnie Commonwealth Plywood ltée (Shawinigan)	D-C	041 1 006	Bouleau à papier	100	100	
					Bouleau jaune	400	400	
	<u>TOTAL</u>						<u>500</u>	<u>500</u>
	355	Le Spécialiste du bardeau de cèdre inc.	B	034 2 007	Thuya	1 700	1 700	
	284	Les Bois Dumais inc.	S-C	062 1 013	Bouleau à papier	100	100	
					Bouleau jaune	300	300	
	Erables	1 350	1 350					
	Hêg, Ch, Til et Auf	50	50					
	<u>TOTAL</u>						<u>1 800</u>	<u>1 800</u>
	Erables de qual. inf.						500	500 (1)
	372	Les Bois francs Benoit inc.	S-C	062 1 026	Erables	10 200	10 200	
					Hêg, Ch, Til et Auf	1 200	1 200	
	<u>TOTAL</u>						<u>11 400</u>	<u>11 400</u>
Erables de qual. inf.						3 700	3 700 (1)	
283	Louisiana-Pacifique Canada, division Québec (Saint-Michel - Panneaux)	F	062 0 004	Bouleau à papier	8 400	8 400		
Peupliers						7 700	7 588	
<u>TOTAL</u>						<u>16 100</u>	<u>15 988</u>	
300	Scierie Benoît Mailloux inc.	S-C	062 1 025	Thuya	3 500	3 500		
				Bouleau à papier de qual. inf.	100	100		
Bouleau jaune de qual. inf.						300	300	
Erables de qual. inf.						250	250	
Hêg, Ch, Til et Auf de qual. inf.						100	100	
<u>TOTAL qual. inf.</u>						<u>750</u>	<u>750</u>	
<u>TOTAL</u>						<u>4 250</u>	<u>4 250</u>	
138	Scierie Bondu inc.	S-C	064 1 003	Pins blanc et rouge	1 300	1 300		
326	Scierie Rivest inc.	S-C	062 1 017	Sab-Ép-Pig-Mél	4 400	3 520		
319	Scierie St-Donat inc.	S-C	062 1 004	Thuya	2 000	2 000		
288	Simon Lussier ltée (Saint-Côme)	S-C	062 1 012	Peupliers	5 700	5 617		
282	Simon Lussier ltée (Sainte-Émélie-de-l'Énergie)	S-C	062 1 005	Bouleau à papier	9 800	9 800		
				Bouleau jaune	7 700	7 700		
<u>TOTAL</u>						<u>17 500</u>	<u>17 500</u>	
Bouleau à papier de qual. inf.						5 400	5 400 (1)	
Bouleau jaune de qual. inf.						1 800	1 800 (1)	
<u>TOTAL qual. inf.</u>						<u>7 200</u>	<u>7 200</u>	
062-02	277	Guy Baril & Fils inc. (Saint-Gabriel-de-Brandon)	S-C	062 1 015	Bouleau à papier	2 600	2 600	
					Bouleau jaune	5 200	5 200	
	Erables	4 600	4 600					
	Hêg, Ch, Til et Auf	100	100					
	<u>TOTAL</u>						<u>12 500</u>	<u>12 500</u>
	Bouleau à papier de qual. inf.						1 000	1 000 (1)
	Bouleau jaune de qual. inf.						2 000	2 000 (1)
	Erables de qual. inf.						1 500	1 500 (1)
	<u>TOTAL qual. inf.</u>						<u>4 500</u>	<u>4 500</u>
	226	Industries manufacturières Mégantic inc.	D-C	051 1 035	Peupliers	1 700	1 657	
280	Jean Riopel inc.	S-C	062 1 001	Sab-Ép-Pig-Mél	9 700	7 760		
255	La Compagnie Commonwealth Plywood ltée (Shawinigan)	D-C	041 1 006	Bouleau à papier	1 500	1 500		
				Bouleau jaune	1 700	1 700		
<u>TOTAL</u>						<u>3 200</u>	<u>3 200</u>	

(1) Cette quantité minimale de bois de qualité inférieure est INCLUSE dans le volume de feuillus durs

(2) Auf excluant les bouleaux jaune et à papier

LISTE DES BÉNÉFICIAIRES DE CAAF ET DE CtAF PAR AIRE COMMUNE

Aire commune	UA	Nom du bénéficiaire	Produits	Numéro d'usine	Essence	Volume annuel (m3)	Loi 71					
							volume (m3)					
062-02	284	Les Bois Dumais inc.	S-C	062 1 013	Bouleau à papier	1 000	1 000					
					Bouleau jaune	2 500	2 500					
	Erables	1 500	1 500									
	TOTAL	5 000	5 000									
						Bouleau à papier de qual. inf.	300	300 (1)				
						Bouleau jaune de qual. inf.	1 000	1 000 (1)				
						Erables de qual. inf.	200	200 (1)				
						TOTAL qual. inf.	1 500	1 500				
	372	Les Bois francs Benoit inc.	S-C	062 1 026	Erables	8 700	8 700					
					Hêg, Ch, Til et Auf	100	100 (2)					
					TOTAL	8 800	8 800					
						Erables de qual. inf.	2 500	2 500 (1)				
	311	Les Cèdres Wilson inc.	B	034 2 008	Thuya	5 300	5 300					
	026	Les Industries Légaré Itée	G	031 2 020	Pin gris	600	480					
					Pin rouge	50	50					
					TOTAL	650	530					
	283	Louisiana-Pacifique Canada, division Québec (Saint-Michel - Panneaux)	F	062 0 004	Bouleau à papier	51 900	51 900					
					Peupliers	92 200	89 869					
					TOTAL	144 100	141 769					
	287	Louisiana-Pacifique Canada, division Québec (Saint-Michel - Sciage)	S-C	062 1 009	Sab-Ép-Pig-Mél	233 300	186 640					
323	Portes & Fenêtres Yvon Bordeleau & Fils inc.	S	062 2 001	Bouleau jaune	50	50						
				Erables	50	50						
				Pins blanc et rouge	200	200						
				Thuya	100	100						
				TOTAL	400	400						
300	Scierie Benoît Mailloux inc.	S-C	062 1 025	Thuya	900	900						
138	Scierie Bondu inc.	S-C	064 1 003	Pins blanc et rouge	1 100	1 100						
326	Scierie Rivest inc.	S-C	062 1 017	Peupliers	3 000	2 924						
				Pins blanc et rouge	900	900						
				Sab-Ép-Pig-Mél	10 000	8 000						
				TOTAL	13 900	11 824						
288	Simon Lussier Itée (Saint-Côme)	S-C	062 1 012	Peupliers	10 700	10 430						
282	Simon Lussier Itée (Sainte-Émélie-de-l'Énergie)	S-C	062 1 005	Bouleau à papier	31 300	31 300						
				Bouleau jaune	16 000	16 000						
				TOTAL	47 300	47 300						
									Bouleau à papier de qual. inf.	14 100	14 100 (1)	
					Bouleau jaune de qual. inf.	6 000	6 000 (1)					
					TOTAL qual. inf.	20 100	20 100					
064-01	023	Bois K.M.S. (GMI) Itée (L'Annonciation)	G	064 2 012	Pin rouge	400	400					
					Sab-Ép-Pig-Mél	1 000	800					
					TOTAL	1 400	1 200					
	269	Bois Oméga Itée	S-C	061 1 009	Pins blanc et rouge	8 300	8 300					
	136	C. Meilleur & Fils inc.	S-C	064 1 011	Thuya	10 000	10 000					
	304	Coopérative forestière des Hautes-Laurentides	S	064 2 018	Sab-Ép-Pig-Mél	300	240					
	309	Industries Maibec inc. (Saint-Théophile)	B	034 2 006	Thuya	3 200	3 200					
	271	La Compagnie Commonwealth Plywood Itée (Labelle)	S-C	061 1 001	Bouleau à papier	2 900	2 900					
					Bouleau jaune	5 500	5 500					
Erables					7 900	7 900						
Hêg, Ch, Til et Auf					800	800						
TOTAL					17 100	17 100						
										Bouleau à papier de qual. inf.	1 000	1 000 (1)
										Bouleau jaune de qual. inf.	1 000	1 000 (1)
										Erables de qual. inf.	1 300	1 300 (1)
										TOTAL qual. inf.	3 300	3 300
281	La Compagnie Commonwealth Plywood Itée (Sainte-Thérèse)	D	062 2 004	Erables	100	100						

(1) Cette quantité minimale de bois de qualité inférieure est INCLUSE dans le volume de feuillus durs

(2) Auf excluant les bouleaux jaune et à papier

LISTE DES BÉNÉFICIAIRES DE CAAF ET DE CtaF PAR AIRE COMMUNE

Aire commune	UA	Nom du bénéficiaire	Produits	Numéro d'usine	Essence	Volume annuel (m3)	Loi 71	
							volume (m3)	
064-01	144	Les Bois feuillus de La Lièvre inc.	S-C	064 1 004	Bouleau à papier	11 100	11 100	
					Bouleau jaune	30 700	30 700	
	Erables	57 300	57 300					
	Hêg, Ch, Til et Auf	5 000	5 000					
	TOTAL	104 100	104 100					
						Bouleau jaune de qual. inf.	6 300	6 300 (1)
						Erables de qual. inf.	16 200	16 200 (1)
						Hêg, Ch, Til et Auf de qual. inf.	300	300 (1)
					TOTAL qual. inf.	22 800	22 800	
	139	Les Produits forestiers Bellerive-Ka'N'Enda inc. (Mont-Laurier - Déroulage)	D	064 2 006	Bouleau à papier	600	600	
					Bouleau jaune	2 700	2 700	
					Peupliers	1 800	1 800	
					TOTAL	5 100	5 100	
	283	Louisiana-Pacifique Canada, division Québec (Saint-Michel - Panneaux)	F	062 0 004	Bouleau à papier	13 900	13 900	
					Peupliers	45 000	45 000	
					TOTAL	58 900	58 900	
	142	Max Meilleur & Fils Itée	S-C	064 1 001	Sab-Ép-Pig-Mél	184 000	147 200	
	159	Papiers Fraser inc. (Thurso)	P	072 0 002	Bouleau jaune	4 100	4 100	
					Erables	14 000	14 000	
					Hêg, Til et Auf	1 900	1 900	
					TOTAL	20 000	20 000 (2)	
	288	Simon Lussier Itée (Saint-Côme)	S-C	062 1 012	Peupliers	3 000	3 000	
064-02	023	Bois K.M.S. (GMI) Itée (L'Annonciation)	G	064 2 012	Pin rouge	100	100	
					Sab-Ép-Pig-Mél	100	80	
					TOTAL	200	180	
	269	Bois Oméga Itée	S-C	061 1 009	Pins blanc et rouge	2 300	2 300	
	405	Claude Forget inc. (Saint-Faustin-Lac-Carré)	S-C	061 1 019	Sab-Ép-Pig-Mél	32 500	26 000	
	304	Coopérative forestière des Hautes-Laurentides	S	064 2 018	Sab-Ép-Pig-Mél	500	400	
	309	Industries Maibec inc. (Saint-Théophile)	B	034 2 006	Thuya	4 000	4 000	
	226	Industries manufacturières Mégantic inc.	D-C	051 1 035	Bouleau à papier	100	100	
					Bouleau jaune	1 300	1 300	
					TOTAL	1 400	1 400	
	160	Lauzon (Thurso)-Ressources forestières inc.	S-C	072 1 005	Bouleau à papier	2 800	2 800	
					Bouleau jaune	13 400	13 400	
					Erables	59 900	59 900	
					Hêg, Ch, Til et Auf	17 000	17 000	
					TOTAL	93 100	93 100	
					Bouleau à papier de qual. inf.	500	500 (1)	
					Bouleau jaune de qual. inf.	1 500	1 500 (1)	
					Erables de qual. inf.	6 300	6 300 (1)	
					Hêg, Ch, Til et Auf de qual. inf.	1 600	1 600 (1)	
					TOTAL qual. inf.	9 900	9 900	
	273	Les Produits forestiers B. & B. inc.	S-C	061 1 002	Bouleau à papier	300	300	
					Bouleau jaune	1 700	1 700	
					Erables	7 400	7 400	
					Hêg, Ch, Til et Auf	2 100	2 100	
					Peupliers	2 500	2 500	
					Pruche	5 700	5 700	
					TOTAL	19 700	19 700	
	139	Les Produits forestiers Bellerive-Ka'N'Enda inc. (Mont-Laurier - Déroulage)	D	064 2 006	Peupliers	1 500	1 500	
	283	Louisiana-Pacifique Canada, division Québec (Saint-Michel - Panneaux)	F	062 0 004	Bouleau à papier	2 000	2 000	
					Peupliers	12 000	12 000	
					TOTAL	14 000	14 000	
	159	Papiers Fraser inc. (Thurso)	P	072 0 002	Bouleau à papier	1 400	1 400	
					Bouleau jaune	8 700	8 700	
					Erables	38 400	38 400	
					Hêg, Til et Auf	10 800	10 800	
					TOTAL	59 300	59 300 (2)	

(1) Cette quantité minimale de bois de qualité inférieure est INCLUSE dans le volume de feuillus durs

(2) Auf excluant les chênes

LISTE DES BÉNÉFICIAIRES DE CAAF ET DE CtAF PAR AIRE COMMUNE

Aire commune	UA	Nom du bénéficiaire	Produits	Numéro d'usine	Essence	Volume annuel (m3)	Loi 71	
							volume (m3)	
064-02	138	Scierie Bondu inc.	S-C	064 1 003	Bouleau à papier Bouleau jaune Erables Hêg, Ch, Til et Auf Pins blanc et rouge <u>TOTAL</u>	300 1 000 4 400 1 000 6 000 <u>12 700</u>	300 1 000 4 400 1 000 6 000 <u>12 700</u>	
	398	Scierie Brigham inc.	S-C	063 1 021	Thuya	2 700	2 700	
064-03	141	152599 Canada inc. (Les Produits forestiers Laurentiens enr.)	S-C	064 1 005	Peupliers Pruche <u>TOTAL</u>	2 800 100 <u>2 900</u>	2 732 100 <u>2 832</u>	
	406	9066-7866 Québec inc. (Scierie A. & R. Thauvette)	S	064 2 021	Thuya	900	900	
	023	Bois K.M.S. (GMI) ltée (L'Annonciation)	G	064 2 012	Pin rouge Sab-Ép-Pig-Mél <u>TOTAL</u>	100 2 400 <u>2 500</u>	100 1 920 <u>2 020</u>	
	269	Bois Oméga ltée	S-C	061 1 009	Pins blanc et rouge	2 700	2 700	
	405	Claude Forget inc. (Saint-Faustin-Lac-Carré)	S-C	061 1 019	Sab-Ép-Pig-Mél	95 100	76 080	
	304	Coopérative forestière des Hautes-Laurentides	S	064 2 018	Sab-Ép-Pig-Mél	200	160	
	137	Henri Radermaker & Fils inc.	S-B-C	064 1 002	Sab-Ép-Pig-Mél	88 600	70 880	
	309	Industries Maibec inc. (Saint-Théophile)	B	034 2 006	Thuya	5 600	5 600	
	144	Les Bois feuillus de La Lièvre inc.	S-C	064 1 004	Bouleau à papier Bouleau jaune Erables <u>TOTAL</u>	8 300 10 000 12 000 <u>30 300</u>	8 300 10 000 12 000 <u>30 300</u>	
					Bouleau jaune de qual. inf. Erables de qual. inf. <u>TOTAL qual. inf.</u>	<u>10 000</u> <u>12 000</u> <u>22 000</u>	<u>10 000</u> <u>12 000</u> <u>22 000</u>	(1) (1)
	399	Les Exploitations J.Y.B. Papineau inc.	S	064 2 020	Thuya	4 000	4 000	
	139	Les Produits forestiers Bellerive-Ka'N'Enda inc. (Mont-Laurier - Déroulage)	D	064 2 006	Bouleau à papier Bouleau jaune Peupliers <u>TOTAL</u>	1 500 4 700 6 100 <u>12 300</u>	1 500 4 700 5 952 <u>12 152</u>	
	140	Les Produits forestiers Bellerive-Ka'N'Enda inc. (Mont-Laurier - Sciage)	S-C	064 1 007	Bouleau à papier Bouleau jaune Erables Hêg, Ch, Til et Auf <u>TOTAL</u>	22 000 31 400 27 500 5 100 <u>86 000</u>	22 000 31 400 27 500 5 100 <u>86 000</u>	
					Bouleau à papier de qual. inf.	<u>1 500</u>	<u>1 500</u>	(1)
	283	Louisiana-Pacifique Canada, division Québec (Saint-Michel - Panneaux)	F	062 0 004	Bouleau à papier Peupliers <u>TOTAL</u>	41 000 35 400 <u>76 400</u>	41 000 34 541 <u>75 541</u>	
	142	Max Meilleur & Fils ltée	S-C	064 1 001	Sab-Ép-Pig-Mél	154 200	123 360	
	159	Papiers Fraser inc. (Thurso)	P	072 0 002	Bouleau à papier Bouleau jaune Erables Hêg, Til et Auf <u>TOTAL</u>	5 200 5 800 25 800 3 400 <u>40 200</u>	5 200 5 800 25 800 3 400 <u>40 200</u>	(2)
138	Scierie Bondu inc.	S-C	064 1 003	Bouleau jaune Erables Pins blanc et rouge <u>TOTAL</u>	4 000 9 500 2 700 <u>16 200</u>	4 000 9 500 2 700 <u>16 200</u>		

(1) Cette quantité minimale de bois de qualité inférieure est INCLUSE dans le volume de feuillus durs

(2) Auf excluant les chênes

LISTE DES BÉNÉFICIAIRES DE CAAF ET DE CtAF PAR AIRE COMMUNE

Aire commune	UA	Nom du bénéficiaire	Produits	Numéro d'usine	Essence	Volume annuel (m3)	Loi 71
							volume (m3)
071-01	404	Bowater Produits forestiers du Canada inc. (Maniwaki)	S-C	073 1 010	Sab-Ép-Pig-Mél	85 000	85 000
	379	Industries Maibec inc. (Clarendon)	B	071 2 011	Thuya	13 000	13 000
	168	La Compagnie Commonwealth Plywood Itée (Belleterre - Déroulage)	D	081 2 013	Bouleau à papier Bouleau jaune Chênes <u>TOTAL</u>	100 600 600 <u>1 300</u>	100 600 600 <u>1 300</u>
	170	La Compagnie Commonwealth Plywood Itée (Kipawa - Déroulage)	D-C	081 1 005	Bouleau à papier Bouleau jaune <u>TOTAL</u>	3 400 5 600 <u>9 000</u>	3 400 5 600 <u>9 000</u>
	251	La Compagnie Commonwealth Plywood Itée (Princeville)	D-C	041 1 013	Chênes	600	600
	149	La Compagnie Commonwealth Plywood Itée (Rapides-des-Joachims)	S-C	071 1 002	Bouleau à papier Bouleau jaune Erables Hêg, Ch, Til et Auf Pins blanc et rouge <u>TOTAL</u>	12 700 17 300 36 800 9 400 47 600 <u>123 800</u>	12 700 17 300 36 800 9 400 47 600 <u>123 800</u>
	281	La Compagnie Commonwealth Plywood Itée (Sainte-Thérèse)	D	062 2 004	Bouleau à papier Bouleau jaune Erables <u>TOTAL</u>	900 2 300 200 <u>3 400</u>	900 2 300 200 <u>3 400</u>
	343	Louisiana-Pacifique Canada, division Québec (Maniwaki)	F	073 0 001	Bouleau à papier Peupliers <u>TOTAL</u>	5 000 55 700 <u>60 700</u>	5 000 55 700 <u>60 700</u>
	321	Scierie Ced-Or inc.	S-C	073 1 005	Thuya	4 600	4 600
	025	Stella-Jones inc. (Masson-Angers - Poteaux)	G	072 2 007	Pin gris Pin rouge <u>TOTAL</u>	200 5 400 <u>5 600</u>	200 5 400 <u>5 600</u>
	359	Tembec Industries inc. (Mansfield-et-Pontefract - Bois feuillus)	S-C	071 1 007	Bouleau à papier Bouleau jaune Erables Hêg, Ch, Til et Auf <u>TOTAL</u>	4 600 5 700 11 000 2 300 <u>23 600</u>	4 600 5 700 11 000 2 300 <u>23 600</u>
					Bouleau à papier de qual. inf. Bouleau jaune de qual. inf. Erables de qual. inf. <u>TOTAL qual. inf.</u>	1 000 1 000 2 000 4 000	1 000 (1) 1 000 (1) 2 000 (1) 4 000
	152	Tembec Industries inc. (Mansfield-et-Pontefract - Bois résineux)	S-C	071 1 004	Pins blanc et rouge	38 600	38 600
	071-04	148	Emballages Smurfit-Stone Canada inc. (Portage-du-Fort)	P	071 0 001	Bouleaux jaune et à papier Erables Hêtre <u>TOTAL</u>	4 200 14 300 4 300 <u>22 800</u>
394		Entreprises Forestières Mitigog inc.	X	073 6 001	Sab-Ép-Pig-Mél	13 500	11 746
379		Industries Maibec inc. (Clarendon)	B	071 2 011	Thuya	500	500
155		La Compagnie Commonwealth Plywood Itée (Denholm)	S-C	072 1 009	Bouleau à papier Bouleau jaune Erables Hêg, Ch, Til et Auf <u>TOTAL</u>	1 700 2 600 15 550 10 700 <u>30 550</u>	1 700 2 600 15 550 10 700 <u>30 550</u>
					Bouleau à papier de qual. inf. Bouleau jaune de qual. inf. Erables de qual. inf. Hêg, Ch, Til et Auf de qual. inf. <u>TOTAL qual. inf.</u>	700 900 5 300 3 300 10 200	700 (1) 900 (1) 5 300 (1) 3 300 (1) 10 200
251		La Compagnie Commonwealth Plywood Itée (Princeville)	D-C	041 1 013	Chênes	1 000	1 000
281		La Compagnie Commonwealth Plywood Itée (Sainte-Thérèse)	D	062 2 004	Bouleau à papier Bouleau jaune Erables <u>TOTAL</u>	200 700 250 <u>1 150</u>	200 700 250 <u>1 150</u>

(1) Cette quantité minimale de bois de qualité inférieure est INCLUSE dans le volume de feuillus durs

LISTE DES BÉNÉFICIAIRES DE CAAF ET DE C1AF PAR AIRE COMMUNE

Aire commune	UA	Nom du bénéficiaire	Produits	Numéro d'usine	Essence	Volume annuel (m3)	Loi 71	
							volume (m3)	
071-04	343	Louisiana-Pacifique Canada, division Québec (Maniwaki)	F	073 0 001	Peupliers	30 200	30 200	
	150	Produits forestiers Coulonge inc.	S-C	071 1 001	Bouleau à papier	1 600	1 600	
					Bouleau jaune	2 700	2 700	
					Erables	17 000	17 000	
					Hêg, Ch, Til et Auf	6 800	6 800	
					Pins blanc et rouge	21 400	21 400	
TOTAL	49 500	49 500						
					Bouleau à papier de qual. inf.	100	100 (1)	
					Bouleau jaune de qual. inf.	200	200 (1)	
					Erables de qual. inf.	1 300	1 300 (1)	
					Hêg, Ch, Til et Auf de qual. inf.	1 000	1 000 (1)	
					TOTAL qual. inf.	2 600	2 600	
	321	Scierie Ced-Or inc.	S-C	073 1 005	Thuya	900	900	
	025	Stella-Jones inc. (Masson-Angers - Poteaux)	G	072 2 007	Pin gris	200	174	
					Pin rouge	1 000	1 000	
					TOTAL	1 200	1 174	
071-20	404	Bowater Produits forestiers du Canada inc. (Maniwaki)	S-C	073 1 010	Sab-Ép-Pig-Mél	72 000	59 315	
	148	Emballages Smurfit-Stone Canada inc. (Portage-du-Fort)	P	071 0 001	Bouleaux jaune et à papier	5 900	5 900	
					Erables	22 600	22 600	
					Hêtre	3 700	3 700	
					TOTAL	32 200	32 200	
	394	Entreprises Forestières Mitigog inc.	X	073 6 001	Sab-Ép-Pig-Mél	41 500	34 188	
	379	Industries Maibec inc. (Clarendon)	B	071 2 011	Thuya	11 500	11 500	
	168	La Compagnie Commonwealth Plywood Ltée (Belleterre - Déroulage)	D	081 2 013	Bouleau à papier	200	200	
					Bouleau jaune	200	200	
					Chênes	800	800	
					TOTAL	1 200	1 200	
	153	La Compagnie Commonwealth Plywood Ltée (Low)	S-C	072 1 001	Pins blanc et rouge	22 500	22 500	
	145	La Compagnie Commonwealth Plywood Ltée (Mont-Laurier)	S-C	064 1 006	Bouleau à papier	9 800	9 800	
					Bouleau jaune	8 000	8 000	
					Erables	36 800	36 800	
					Hêg, Ch, Til et Auf	8 000	8 000	
						TOTAL	62 600	62 600
	163	La Compagnie Commonwealth Plywood Ltée (Northfield)	S-C	073 1 002	Pins blanc et rouge	46 500	46 500	
	251	La Compagnie Commonwealth Plywood Ltée (Princeville)	D-C	041 1 013	Chênes	700	700	
	281	La Compagnie Commonwealth Plywood Ltée (Sainte-Thérèse)	D	062 2 004	Bouleau à papier	2 300	2 300	
Bouleau jaune					2 400	2 400		
Erables					100	100		
TOTAL					4 800	4 800		
139	Les Produits forestiers Bellerive-Ka'N'Enda inc. (Mont-Laurier - Déroulage)	D	064 2 006	Peupliers	1 800	1 800		
343	Louisiana-Pacifique Canada, division Québec (Maniwaki)	F	073 0 001	Bouleau à papier	22 000	22 000		
				Erables	12 000	12 000		
				Peupliers	37 100	37 100		
				TOTAL	71 100	71 100		
321	Scierie Ced-Or inc.	S-C	073 1 005	Thuya	1 000	1 000		
025	Stella-Jones inc. (Masson-Angers - Poteaux)	G	072 2 007	Pin gris	700	577		
				Pin rouge	2 600	2 600		
					TOTAL	3 300	3 177	
071-21	148	Emballages Smurfit-Stone Canada inc. (Portage-du-Fort)	P	071 0 001	Bouleaux jaune et à papier	7 500	7 500	
					Erables	19 900	19 900	
					Hêtre	2 600	2 600	
					TOTAL	30 000	30 000	
394	Entreprises Forestières Mitigog inc.	X	073 6 001	Sab-Ép-Pig-Mél	34 600	28 075		
379	Industries Maibec inc. (Clarendon)	B	071 2 011	Thuya	1 000	1 000		

(1) Cette quantité minimale de bois de qualité inférieure est INCLUSE dans le volume de feuillus durs

LISTE DES BÉNÉFICIAIRES DE CAAF ET DE CtAF PAR AIRE COMMUNE

Aire commune	UA	Nom du bénéficiaire	Produits	Numéro d'usine	Essence	Volume annuel (m3)	Loi 71	
							volume (m3)	
071-21	139	Les Produits forestiers Bellerive-Ka'N'Enda inc. (Mont-Laurier - Déroulage)	D	064 2 006	Bouleau à papier Bouleau jaune Chênes Peupliers <u>TOTAL</u>	100 600 400 3 700 <u>4 800</u>	100 600 400 3 653 <u>4 753</u>	
	343	Louisiana-Pacifique Canada, division Québec (Maniwaki)	F	073 0 001	Peupliers	57 400	56 672	
	150	Produits forestiers Coulonge inc.	S-C	071 1 001	Bouleau à papier Bouleau jaune Erables Hêg, Ch, Til et Auf <u>TOTAL</u>	1 700 3 000 14 500 11 400 <u>30 600</u>	1 700 3 000 14 500 11 400 <u>30 600</u>	
	321	Scierie Ced-Or inc.	S-C	073 1 005	Thuya	2 400	2 400	
	025	Stella-Jones inc. (Masson-Angers - Poteaux)	G	072 2 007	Pin gris Pin rouge <u>TOTAL</u>	400 4 600 <u>5 000</u>	325 4 600 <u>4 925</u>	
	359	Tembec Industries inc. (Mansfield-et-Pontefract - Bois feuillus)	S-C	071 1 007	Bouleau à papier Bouleau jaune Erables Hêg, Ch, Til et Auf <u>TOTAL</u>	1 700 2 400 11 000 8 100 <u>23 200</u>	1 700 2 400 11 000 8 100 <u>23 200</u>	
					Bouleau à papier de qual. inf. Bouleau jaune de qual. inf. Erables de qual. inf. Hêg, Ch, Til et Auf de qual. inf. <u>TOTAL qual. inf.</u>	<u>300</u> <u>400</u> <u>1 700</u> <u>1 100</u> <u>3 500</u>	<u>300 (1)</u> <u>400 (1)</u> <u>1 700 (1)</u> <u>1 100 (1)</u> <u>3 500</u>	
	152	Tembec Industries inc. (Mansfield-et-Pontefract - Bois résineux)	S-C	071 1 004	Pins blanc et rouge	76 100	76 100	
	072-01	161	Forespect inc.	S-C	072 1 012	Bouleau à papier Bouleau jaune Erables Hêg, Ch, Til et Auf Pruche Thuya <u>TOTAL</u>	100 100 2 100 500 500 200 <u>3 500</u>	100 100 2 100 500 500 200 <u>3 500</u>
		226	Industries manufacturières Mégantic inc.	D-C	051 1 035	Bouleau à papier Bouleau jaune Peupliers <u>TOTAL</u>	100 200 100 <u>400</u>	100 200 100 <u>400</u>
280		Jean Riopel inc.	S-C	062 1 001	Sab-Ép-Pig-Mél	3 600	2 880	
155		La Compagnie Commonwealth Plywood Itée (Denholm)	S-C	072 1 009	Bouleau à papier Bouleau jaune Erables Hêg, Ch, Til et Auf Peupliers Pruche Sab-Ép-Pig-Mél <u>TOTAL</u>	700 2 400 18 500 8 700 1 400 1 000 700 <u>33 400</u>	700 2 400 18 500 8 700 1 400 1 000 560 <u>33 260</u>	
					Bouleau à papier de qual. inf. Bouleau jaune de qual. inf. Erables de qual. inf. Hêg, Ch, Til et Auf de qual. inf. <u>TOTAL qual. inf.</u>	<u>200</u> <u>800</u> <u>5 000</u> <u>2 800</u> <u>8 800</u>	<u>200 (1)</u> <u>800 (1)</u> <u>5 000 (1)</u> <u>2 800 (1)</u> <u>8 800</u>	
281		La Compagnie Commonwealth Plywood Itée (Sainte-Thérèse)	D	062 2 004	Erables	300	300	
139		Les Produits forestiers Bellerive-Ka'N'Enda inc. (Mont-Laurier - Déroulage)	D	064 2 006	Chênes	100	100	
159		Papiers Fraser inc. (Thurso)	P	072 0 002	Bouleau à papier Bouleau jaune Erables Hêg, Til et Auf Peupliers <u>TOTAL</u>	600 600 4 700 3 100 900 <u>9 900</u>	600 600 4 700 3 100 900 <u>9 900 (2)</u>	

(1) Cette quantité minimale de bois de qualité inférieure est INCLUSE dans le volume de feuillus durs

(2) Auf excluant les chênes

LISTE DES BÉNÉFICIAIRES DE CAAF ET DE CtAF PAR AIRE COMMUNE

Aire commune	UA	Nom du bénéficiaire	Produits	Numéro d'usine	Essence	Volume annuel (m3)	Loi 71	
							volume (m3)	
072-02	161	Forespect inc.	S-C	072 1 012	Bouleau jaune	700	700	
					Erables	5 400	5 400	
						Hêg, Ch, Til et Auf	2 400	2 400
						Pruche	1 500	1 500
						Thuya	1 100	1 100
						TOTAL	11 100	11 100
						Bouleau jaune de qual. inf.	100	100 (1)
						Erables de qual. inf.	500	500 (1)
						Hêg, Ch, Til et Auf de qual. inf.	400	400 (1)
						TOTAL qual. inf.	1 000	1 000
	309	Industries Maibec inc. (Saint-Théophile)	B	034 2 006	Thuya	1 000	1 000	
	226	Industries manufacturières Mégantic inc.	D-C	051 1 035	Bouleau à papier	100	100	
					Bouleau jaune	800	800	
					Peupliers	300	300	
					TOTAL	1 200	1 200	
	280	Jean Riopel inc.	S-C	062 1 001	Sab-Ép-Pig-Mél	14 900	14 900	
	160	Lauzon (Thurso)-Ressources forestières inc.	S-C	072 1 005	Bouleau à papier	2 100	2 100	
					Bouleau jaune	6 500	6 500	
					Erables	41 200	41 200	
					Hêg, Ch, Til et Auf	14 900	14 900	
					TOTAL	64 700	64 700	
					Bouleau à papier de qual. inf.	300	300 (1)	
					Bouleau jaune de qual. inf.	900	900 (1)	
					Erables de qual. inf.	5 500	5 500 (1)	
					Hêg, Ch, Til et Auf de qual. inf.	300	300 (1)	
					TOTAL qual. inf.	7 000	7 000	
	273	Les Produits forestiers B. & B. inc.	S-C	061 1 002	Peupliers	6 400	6 400	
					Pruche	9 200	9 200	
					TOTAL	15 600	15 600	
	139	Les Produits forestiers Bellerive-Ka'N'Enda inc. (Mont-Laurier - Déroulage)	D	064 2 006	Chênes	100	100	
	159	Papiers Fraser inc. (Thurso)	P	072 0 002	Bouleau à papier	1 900	1 900	
					Bouleau jaune	4 500	4 500	
					Erables	19 000	19 000	
					Hêg, Til et Auf	12 500	12 500	
					Peupliers	6 200	6 200	
					TOTAL	44 100	44 100	
072-03	226	Industries manufacturières Mégantic inc.	D-C	051 1 035	Bouleau jaune	200	200	
					Peupliers	100	100	
					TOTAL	300	300	
	280	Jean Riopel inc.	S-C	062 1 001	Sab-Ép-Pig-Mél	3 300	2 640	
	160	Lauzon (Thurso)-Ressources forestières inc.	S-C	072 1 005	Bouleau à papier	100	100	
					Bouleau jaune	200	200	
					Erables	1 300	1 300	
					Hêg, Ch, Til et Auf	600	600	
					TOTAL	2 200	2 200	
	273	Les Produits forestiers B. & B. inc.	S-C	061 1 002	Peupliers	600	600	
					Pruche	2 000	2 000	
					TOTAL	2 600	2 600	
	159	Papiers Fraser inc. (Thurso)	P	072 0 002	Bouleau à papier	300	300	
					Bouleau jaune	1 000	1 000	
					Erables	5 000	5 000	
					Hêg, Til et Auf	2 600	2 600	
					Peupliers	500	500	
					TOTAL	9 400	9 400	
073-01	406	9066-7866 Québec inc. (Scierie A. & R. Thauvette)	S	064 2 021	Thuya	4 800	4 800	
	404	Bowater Produits forestiers du Canada inc. (Maniwaki)	S-C	073 1 010	Sab-Ép-Pig-Mél	95 000	79 543	
	166	Domtar inc. (Grand-Remous)	S-C	073 1 001	Sab-Ép-Pig-Mél	83 200	69 663	

(1) Cette quantité minimale de bois de qualité inférieure est INCLUSE dans le volume de feuillus durs

(2) Auf excluant les chênes

LISTE DES BÉNÉFICIAIRES DE CAAF ET DE CtAF PAR AIRE COMMUNE

Aire commune	UA	Nom du bénéficiaire	Produits	Numéro d'usine	Essence	Volume annuel (m3)	Loi 71
							volume (m3)
073-01	379	Industries Maibec inc. (Clarendon)	B	071 2 011	Thuya	2 000	2 000
	309	Industries Maibec inc. (Saint-Théophile)	B	034 2 006	Thuya	1 600	1 600
	155	La Compagnie Commonwealth Plywood Itée (Denholm)	S-C	072 1 009	Bouleau à papier	6 300	6 300
					Bouleau jaune	4 500	4 500
					Erables	5 700	5 700
					Hêg, Ch, Til et Auf	300	300
			TOTAL		16 800	16 800	
			Bouleau à papier de qual. inf.		1 300	1 300 (1)	
			Bouleau jaune de qual. inf.		600	600 (1)	
			Erables de qual. inf.		1 800	1 800 (1)	
			Hêg, Ch, Til et Auf de qual. inf.		100	100 (1)	
			TOTAL qual. inf.		3 800	3 800	
	281	La Compagnie Commonwealth Plywood Itée (Sainte-Thérèse)	D	062 2 004	Erables	100	100
	160	Lauzon (Thurso)-Ressources forestières inc.	S-C	072 1 005	Bouleau à papier	5 700	5 700
					Bouleau jaune	2 500	2 500
			Erables		6 100	6 100	
			TOTAL		14 300	14 300	
165	Lauzon-Ressources forestières inc.	S-C	073 1 003	Bouleau à papier	5 000	5 000	
				Bouleau jaune	4 500	4 500	
				Erables	3 000	3 000	
				Hêg, Ch, Til et Auf	200	200	
		TOTAL		12 700	12 700		
139	Les Produits forestiers Bellerive-Ka'N'Enda inc. (Mont-Laurier - Déroulage)	D	064 2 006	Bouleau à papier	1 200	1 200	
				Bouleau jaune	2 800	2 800	
				Peupliers	1 700	1 658	
				TOTAL	5 700	5 658	
343	Louisiana-Pacifique Canada, division Québec (Maniwaki)	F	073 0 001	Bouleau à papier	57 200	57 200	
				Peupliers	39 500	38 527	
		TOTAL		96 700	95 727		
321	Scierie Ced-Or inc.	S-C	073 1 005	Thuya	13 100	13 100	
025	Stella-Jones inc. (Masson-Angers - Poteaux)	G	072 2 007	Pin gris	2 000	1 675	
				Pin rouge	1 600	1 600	
		TOTAL		3 600	3 275		
359	Tembec Industries inc. (Mansfield-et-Pontefract - Bois feuillus)	S-C	071 1 007	Bouleau à papier	19 800	19 800	
				Bouleau jaune	13 300	13 300	
				Erables	16 500	16 500	
				Hêg, Ch, Til et Auf	600	600	
				TOTAL	50 200	50 200	
						Bouleau à papier de qual. inf.	
		Bouleau jaune de qual. inf.		1 000	1 000 (1)		
		Erables de qual. inf.		1 500	1 500 (1)		
		TOTAL qual. inf.		4 500	4 500		
152	Tembec Industries inc. (Mansfield-et-Pontefract - Bois résineux)	S-C	071 1 004	Pins blanc et rouge	25 300	25 300	
073-02	141	152599 Canada inc. (Les Produits forestiers Laurentiens enr.)	S-C	064 1 005	Peupliers	9 000	8 811
	397	9118-1578 Québec inc. (François Tremblay)	S	073 2 016	Thuya	3 300	3 300
	404	Bowater Produits forestiers du Canada inc. (Maniwaki)	S-C	073 1 010	Sab-Ép-Pig-Mél	68 000	55 043
	394	Entreprises Forestières Mitigoc inc.	X	073 6 001	Sab-Ép-Pig-Mél	57 400	46 463
	379	Industries Maibec inc. (Clarendon)	B	071 2 011	Thuya	2 000	2 000
	153	La Compagnie Commonwealth Plywood Itée (Low)	S-C	072 1 001	Pins blanc et rouge	29 200	29 200
	160	Lauzon (Thurso)-Ressources forestières inc.	S-C	072 1 005	Bouleau à papier	3 200	3 200
Bouleau jaune					3 000	3 000	
Erables					23 500	23 500	
Hêg, Ch, Til et Auf					8 300	8 300	
		TOTAL		38 000	38 000		

(1) Cette quantité minimale de bois de qualité inférieure est INCLUSE dans le volume de feuillus durs

LISTE DES BÉNÉFICIAIRES DE CAAF ET DE CtAF PAR AIRE COMMUNE

Aire commune	UA	Nom du bénéficiaire	Produits	Numéro d'usine	Essence	Volume annuel (m3)	Loi 71
							volume (m3)
073-02	165	Lauzon-Ressources forestières inc.	S-C	073 1 003	Bouleau à papier Bouleau jaune Erables Hêg, Ch, Til et Auf <u>TOTAL</u>	5 000 6 300 28 900 10 700 <u>50 900</u>	5 000 6 300 28 900 10 700 <u>50 900</u>
	139	Les Produits forestiers Bellerive-Ka'N'Enda inc. (Mont-Laurier - Déroulage)	D	064 2 006	Bouleau à papier Bouleau jaune Chênes Peupliers <u>TOTAL</u>	300 1 700 200 5 700 <u>7 900</u>	300 1 700 200 5 580 <u>7 780</u>
	343	Louisiana-Pacifique Canada, division Québec (Maniwaki)	F	073 0 001	Bouleau à papier Peupliers <u>TOTAL</u>	23 300 20 300 <u>43 600</u>	23 300 19 873 <u>43 173</u>
	283	Louisiana-Pacifique Canada, division Québec (Saint-Michel - Panneaux)	F	062 0 004	Peupliers	70 000	68 527
	159	Papiers Fraser inc. (Thurso)	P	072 0 002	Bouleau à papier Bouleau jaune Erables Hêg, Til et Auf <u>TOTAL</u>	12 700 9 200 45 500 11 500 <u>78 900</u>	12 700 9 200 45 500 11 500 <u>78 900</u> (1)
	150	Produits forestiers Coulonge inc.	S-C	071 1 001	Bouleau à papier Bouleau jaune Erables Hêg, Ch, Til et Auf <u>TOTAL</u>	4 400 5 200 26 900 9 900 <u>46 400</u>	4 400 5 200 26 900 9 900 <u>46 400</u>
					Bouleau à papier de qual. inf. Bouleau jaune de qual. inf. Erables de qual. inf. Hêg, Ch, Til et Auf de qual. inf. <u>TOTAL qual. inf.</u>	<u>200</u> <u>200</u> <u>1 200</u> <u>400</u> <u>2 000</u>	<u>200</u> (2) <u>200</u> (2) <u>1 200</u> (2) <u>400</u> (2) <u>2 000</u> (2)
	138	Scierie Bondu inc.	S-C	064 1 003	Pins blanc et rouge	12 600	12 600
	321	Scierie Ced-Or inc.	S-C	073 1 005	Thuya	12 300	12 300
	025	Stella-Jones inc. (Masson-Angers - Poteaux)	G	072 2 007	Pin gris Pin rouge <u>TOTAL</u>	1 500 5 000 <u>6 500</u>	1 214 5 000 <u>6 214</u>
	074-01	023	Bois K.M.S. (GMI) ltée (L'Annonciation)	G	064 2 012	Pin rouge Sab-Ép-Pig-Mél <u>TOTAL</u>	200 7 500 <u>7 700</u>
269		Bois Oméga ltée	S-C	061 1 009	Pins blanc et rouge	12 700	12 700
166		Domtar inc. (Grand-Remous)	S-C	073 1 001	Sab-Ép-Pig-Mél	228 100	182 480
032		Domtar inc. (Val-d'Or)	S-C	083 1 002	Sab-Ép-Pig-Mél	60 200	48 160
168		La Compagnie Commonwealth Plywood ltée (Belleterre - Déroulage)	D	081 2 013	Bouleau à papier Bouleau jaune <u>TOTAL</u>	1 800 800 <u>2 600</u>	1 800 800 <u>2 600</u>
169		La Compagnie Commonwealth Plywood ltée (Belleterre - Sciage)	S-C	081 1 010	Bouleau à papier Bouleau jaune Erables Hêg, Ch, Til et Auf <u>TOTAL</u>	21 300 5 100 7 400 100 <u>33 900</u>	21 300 5 100 7 400 100 <u>33 900</u>
145		La Compagnie Commonwealth Plywood ltée (Mont-Laurier)	S-C	064 1 006	Bouleau à papier Bouleau jaune Erables Hêg, Ch, Til et Auf <u>TOTAL</u>	21 500 12 900 9 100 500 <u>44 000</u>	21 500 12 900 9 100 500 <u>44 000</u>
281		La Compagnie Commonwealth Plywood ltée (Sainte-Thérèse)	D	062 2 004	Bouleau à papier Bouleau jaune Erables <u>TOTAL</u>	7 300 3 000 100 <u>10 400</u>	7 300 3 000 100 <u>10 400</u>

(1) Auf excluant les chênes

(2) Cette quantité minimale de bois de qualité inférieure est INCLUSE dans le volume de feuillus durs

LISTE DES BÉNÉFICIAIRES DE CAAF ET DE CtAF PAR AIRE COMMUNE

Aire commune	UA	Nom du bénéficiaire	Produits	Numéro d'usine	Essence	Volume annuel (m3)	Loi 71
							volume (m3)
074-01	139	Les Produits forestiers Bellerive-Ka'N'Enda inc. (Mont-Laurier - Déroulage)	D	064 2 006	Peupliers	1 800	1 756
	343	Louisiana-Pacifique Canada, division Québec (Maniwaki)	F	073 0 001	Bouleau à papier Peupliers <u>TOTAL</u>	96 000 67 200 <u>163 200</u>	96 000 65 559 <u>161 559</u>
	283	Louisiana-Pacifique Canada, division Québec (Saint-Michel - Panneaux)	F	062 0 004	Peupliers	12 700	12 390
	321	Scierie Ced-Or inc.	S-C	073 1 005	Thuya	13 000	13 000
074-02	023	Bois K.M.S. (GMI) ltée (L'Annonciation)	G	064 2 012	Sab-Ép-Pig-Mél	3 000	2 400
	269	Bois Oméga ltée	S-C	061 1 009	Pin blanc	2 600	2 600
	166	Domtar inc. (Grand-Remous)	S-C	073 1 001	Sab-Ép-Pig-Mél	48 700	38 960
	168	La Compagnie Commonwealth Plywood ltée (Belleterre - Déroulage)	D	081 2 013	Bouleau à papier Bouleau jaune <u>TOTAL</u>	500 300 <u>800</u>	500 300 <u>800</u>
	169	La Compagnie Commonwealth Plywood ltée (Belleterre - Sciage)	S-C	081 1 010	Bouleau à papier Bouleau jaune Erables <u>TOTAL</u>	5 800 3 700 6 400 <u>15 900</u>	5 800 3 700 6 400 <u>15 900</u>
	145	La Compagnie Commonwealth Plywood ltée (Mont-Laurier)	S-C	064 1 006	Bouleau à papier Bouleau jaune Erables Hég, Ch, Til et Auf <u>TOTAL</u>	2 500 2 400 2 500 200 <u>7 600</u>	2 500 2 400 2 500 200 <u>7 600</u>
	281	La Compagnie Commonwealth Plywood ltée (Sainte-Thérèse)	D	062 2 004	Bouleau à papier Bouleau jaune Erables <u>TOTAL</u>	1 600 1 000 100 <u>2 700</u>	1 600 1 000 100 <u>2 700</u>
	139	Les Produits forestiers Bellerive-Ka'N'Enda inc. (Mont-Laurier - Déroulage)	D	064 2 006	Peupliers	600	585
	343	Louisiana-Pacifique Canada, division Québec (Maniwaki)	F	073 0 001	Bouleau à papier Peupliers <u>TOTAL</u>	19 800 20 900 <u>40 700</u>	19 800 20 380 <u>40 180</u>
	283	Louisiana-Pacifique Canada, division Québec (Saint-Michel - Panneaux)	F	062 0 004	Peupliers	1 200	1 170
	321	Scierie Ced-Or inc.	S-C	073 1 005	Thuya	4 700	4 700

LISTE DES BÉNÉFICIAIRES DE CAAF ET DE CtAF PAR AIRE COMMUNE

Aire commune	UA	Nom du bénéficiaire	Produits	Numéro d'usine	Essence	Volume annuel (m3)	Loi 71	
							volume (m3)	
081-21	168	La Compagnie Commonwealth Plywood Itée (Belleterre - Déroulage)	D	081 2 013	Bouleau à papier Bouleau jaune Chênes TOTAL	1 200 2 700 100 4 000	1 200 2 700 100 4 000	
	169	La Compagnie Commonwealth Plywood Itée (Belleterre - Sciage)	S-C	081 1 010	Bouleau à papier Bouleau jaune Chênes Erables Hêg, Ch, Til et Auf Pins blanc et rouge TOTAL	1 300 8 800 100 3 000 100 13 300 26 600	1 300 8 800 100 3 000 100 13 300 26 600	
	170	La Compagnie Commonwealth Plywood Itée (Kipawa - Déroulage)	D-C	081 1 005	Bouleau à papier Bouleau jaune TOTAL	2 000 5 400 7 400	2 000 5 400 7 400	
	171	La Compagnie Commonwealth Plywood Itée (Kipawa - Sciage)	S-C	081 1 004	Bouleau à papier Bouleau jaune Chênes Erables Hêg, Ch, Til et Auf Pins blanc et rouge TOTAL	10 700 16 200 100 15 500 1 100 3 400 47 000	10 700 16 200 100 15 500 1 100 3 400 47 000	
	391	Sartiop inc.	G	081 2 018	Pin rouge	400	400	
	176	Scierie Lepaqco inc.	S-C	081 1 013	Bouleau à papier Bouleau à papier de qual. inf.	4 700 1 500	4 700 1 500 (1)	
	025	Stella-Jones inc. (Masson-Angers - Poteaux)	G	072 2 007	Pin rouge	7 600	7 600	
	172	Tembec Industries inc. (Béarn)	S-C	081 1 003	Sab-Ép-Pig-Mél	268 800	238 077	
	175	Tembec Industries inc. (Témiscaming - Pâtes et papiers)	P	081 0 001	Bouleau à papier Erables Peupliers TOTAL	90 200 36 000 100 800 227 000	90 200 36 000 98 260 224 460	
	174	Tembec Industries inc. (Témiscaming - Sciage)	S-C	081 1 012	Bouleau à papier Chênes Erables Hêtre et Auf Pins blanc et rouge Pruche TOTAL Bouleau à papier de qual. inf.	7 500 100 7 400 100 44 900 2 000 62 000 4 000	7 500 100 7 400 100 44 900 2 000 62 000 4 000 (1)	
	173	Temlam inc. (Ville-Marie)	D-C	081 1 002	Bouleau à papier Peupliers TOTAL	7 000 29 000 36 000	7 000 28 269 35 269	
	081-22	168	La Compagnie Commonwealth Plywood Itée (Belleterre - Déroulage)	D	081 2 013	Bouleau à papier Bouleau jaune Chênes TOTAL	200 800 1 800 2 800	200 800 1 800 2 800
		170	La Compagnie Commonwealth Plywood Itée (Kipawa - Déroulage)	D-C	081 1 005	Bouleau à papier Bouleau jaune TOTAL	2 600 9 600 12 200	2 600 9 600 12 200
		171	La Compagnie Commonwealth Plywood Itée (Kipawa - Sciage)	S-C	081 1 004	Bouleau à papier Bouleau jaune Chênes Erables Hêg, Ch, Til et Auf Pins blanc et rouge TOTAL	8 100 19 800 1 700 12 600 2 100 64 300 108 600	8 100 19 800 1 700 12 600 2 100 64 300 108 600
149		La Compagnie Commonwealth Plywood Itée (Rapides-des-Joachims)	S-C	071 1 002	Bouleau à papier Bouleau jaune Chênes Erables Hêg, Ch, Til et Auf Pins blanc et rouge TOTAL	1 500 4 000 500 9 500 1 700 5 000 22 200	1 500 4 000 500 9 500 1 700 5 000 22 200	

(1) Cette quantité minimale de bois de qualité inférieure est INCLUSE dans le volume de feuillus durs

(2) Auf sauf le bouleau jaune

LISTE DES BÉNÉFICIAIRES DE CAAF ET DE CtaF PAR AIRE COMMUNE

Aire commune	UA	Nom du bénéficiaire	Produits	Numéro d'usine	Essence	Volume annuel (m3)	Loi 71
							volume (m3)
081-22	025	Stella-Jones inc. (Masson-Angers - Poteaux)	G	072 2 007	Pin rouge	6 400	6 400
	172	Tembec Industries inc. (Béarn)	S-C	081 1 003	Sab-Ép-Pig-Mél	109 000	87 365
	175	Tembec Industries inc. (Témiscaming - Pâtes et papiers)	P	081 0 001	Bouleau à papier	13 800	13 800
					Erables	49 000	49 000
					Peupliers	30 400	29 754
					Pruche	15 000	15 000
<u>TOTAL</u>	<u>108 200</u>	<u>107 554</u>					
174	Tembec Industries inc. (Témiscaming - Sciage)	S-C	081 1 012	Chênes	2 000	2 000	
				Erables	31 500	31 500	
				Hêtre et Aulx	3 600	3 600	
				Pins blanc et rouge	8 500	8 500	
<u>TOTAL</u>				<u>45 600</u>	<u>45 600</u>	<u>45 600</u>	
173	Temlam inc. (Ville-Marie)	D-C	081 1 002	Peupliers	6 000	5 872	
082-01	046	Matériaux Blanchet inc. (Amos)	S-C	086 1 005	Sab-Ép-Pig-Mél	3 000	2 453
	036	Tembec Industries inc. (La Sarre - Route 111 Ouest)	S-C	085 1 002	Sab-Ép-Pig-Mél	9 200	7 521
	037	Tembec Industries inc. (Taschereau)	S-C	085 1 003	Sab-Ép-Pig-Mél	23 000	18 803
	175	Tembec Industries inc. (Témiscaming - Pâtes et papiers)	P	081 0 001	Bouleau à papier	9 000	9 000
					Peupliers	15 000	14 895
					<u>TOTAL</u>	<u>24 000</u>	<u>23 895</u>
402	Temlam inc. (Amos)	D	086 1 012	Peupliers	6 000	5 958	
173	Temlam inc. (Ville-Marie)	D-C	081 1 002	Bouleau à papier	700	700	
082-85A	053	Industries Norbord inc. (La Sarre - Panneaux)	F	085 0 001	Bouleau à papier	40 000	40 000
					Peupliers	65 000	64 098
					<u>TOTAL</u>	<u>105 000</u>	<u>104 098</u>
	038	Tembec Industries inc. (La Sarre - 9e Avenue Est)	S-C	085 1 004	Sab-Ép-Pig-Mél	208 600	178 238
	175	Tembec Industries inc. (Témiscaming - Pâtes et papiers)	P	081 0 001	Bouleau à papier	4 200	4 200
	174	Tembec Industries inc. (Témiscaming - Sciage)	S-C	081 1 012	Bouleau jaune	500	500
Pins blanc et rouge					1 000	1 000	
<u>TOTAL</u>	<u>1 500</u>	<u>1 500</u>					
402	Temlam inc. (Amos)	D	086 1 012	Bouleau à papier	8 000	8 000	
				Peupliers	20 300	20 018	
<u>TOTAL</u>				<u>28 300</u>	<u>28 018</u>	<u>28 018</u>	
173	Temlam inc. (Ville-Marie)	D-C	081 1 002	Bouleau à papier	4 800	4 800	
082-85B	053	Industries Norbord inc. (La Sarre - Panneaux)	F	085 0 001	Bouleau à papier	1 500	1 500
					Peupliers	18 000	17 721
	<u>TOTAL</u>	<u>19 500</u>	<u>19 221</u>				
038	Tembec Industries inc. (La Sarre - 9e Avenue Est)	S-C	085 1 004	Sab-Ép-Pig-Mél	113 100	92 587	
402	Temlam inc. (Amos)	D	086 1 012	Peupliers	4 700	4 627	
082-85C	053	Industries Norbord inc. (La Sarre - Panneaux)	F	085 0 001	Bouleau à papier	500	500
					Peupliers	3 800	3 800
<u>TOTAL</u>				<u>4 300</u>	<u>4 300</u>	<u>4 300</u>	
038	Tembec Industries inc. (La Sarre - 9e Avenue Est)	S-C	085 1 004	Sab-Ép-Pig-Mél	67 500	58 824	
083-87N	409	Corporation foncière de Waswanipi	X	087 6 001	Sab-Ép-Pig-Mél	4 000	4 000
	049	Domtar inc. (Lebel-sur-Quévillon - Sciage)	S-C	087 1 001	Sab-Ép-Pig-Mél	747 000	570 944
	032	Domtar inc. (Val-d'Or)	S-C	083 1 002	Sab-Ép-Pig-Mél	43 100	32 942
	054	Industries Norbord inc. (Val-d'Or)	F	083 0 001	Peupliers	41 500	40 287
	345	Produits forestiers Nabakatuk inc.	S-C	087 1 004	Sab-Ép-Pig-Mél	11 000	11 000

(1) Aulx sauf le bouleau jaune

LISTE DES BÉNÉFICIAIRES DE CAAF ET DE CtAF PAR AIRE COMMUNE

Aire commune	UA	Nom du bénéficiaire	Produits	Numéro d'usine	Essence	Volume annuel (m3)	Loi 71	
							volume (m3)	
083-87N	035	Tembec Industries inc. (Senneterre)	S-C	084 1 001	Sab-Ép-Pig-Mél	2 000	1 529	
	402	Temlam inc. (Amos)	D	086 1 012	Peupliers	22 500	21 843	
083-87S	375	9008-6760 Québec inc. (CDEX)	S-C	083 1 005	Thuya	12 600	12 600	
	269	Bois Oméga ltée	S-C	061 1 009	Pins blanc et rouge	7 000	7 000	
	030	Domtar inc. (Malartic)	S-C	083 1 001	Sab-Ép-Pig-Mél	346 500	279 520	
	032	Domtar inc. (Val-d'Or)	S-C	083 1 002	Sab-Ép-Pig-Mél	370 700	299 042	
	226	Industries manufacturières Mégantic inc.	D-C	051 1 035	Bouleau à papier Bouleau jaune <u>TOTAL</u>	1 500 500 <u>2 000</u>	1 500 500 <u>2 000</u>	
	054	Industries Norbord inc. (Val-d'Or)	F	083 0 001	Bouleau à papier Peupliers <u>TOTAL</u>	28 000 89 000 <u>117 000</u>	28 000 89 000 <u>117 000</u>	
	168	La Compagnie Commonwealth Plywood ltée (Belleterre - Déroulage)	D	081 2 013	Bouleau à papier Bouleau jaune <u>TOTAL</u>	1 500 800 <u>2 300</u>	1 500 800 <u>2 300</u>	
	169	La Compagnie Commonwealth Plywood ltée (Belleterre - Sciage)	S-C	081 1 010	Bouleau à papier Bouleau jaune Erables Pins blanc et rouge <u>TOTAL</u>	14 100 4 000 2 000 19 000 <u>39 100</u>	14 100 4 000 2 000 19 000 <u>39 100</u>	
	339	La Société en commandite Lammeg	S-C	084 1 004	Bouleau à papier Bouleau jaune Erables Sab-Ép-Pig-Mél <u>TOTAL</u>	38 100 7 000 2 000 28 100 <u>75 200</u>	38 100 7 000 2 000 22 668 <u>69 768</u>	
	033	Produits Forestiers Miniers 'Abitibi' inc.	S-C	083 1 004	Sab-Ép-Pig-Mél	5 000	4 033	
	025	Stella-Jones inc. (Masson-Angers - Poteaux)	G	072 2 007	Pin rouge	500	500	
	035	Tembec Industries inc. (Senneterre)	S-C	084 1 001	Sab-Ép-Pig-Mél	2 500	2 017	
	402	Temlam inc. (Amos)	D	086 1 012	Peupliers	37 500	37 500	
	084-03	054	Industries Norbord inc. (Val-d'Or)	F	083 0 001	Bouleau à papier Peupliers <u>TOTAL</u>	4 000 29 000 <u>33 000</u>	4 000 28 741 <u>32 741</u>
		339	La Société en commandite Lammeg	S-C	084 1 004	Bouleau à papier	8 400	8 400
342		Optibois inc.	S-C	086 1 010	Sab-Ép-Pig-Mél	36 000	28 145	
035		Tembec Industries inc. (Senneterre)	S-C	084 1 001	Sab-Ép-Pig-Mél	405 000	316 632	
402		Temlam inc. (Amos)	D	086 1 012	Peupliers	8 000	7 929	
084-04	054	Industries Norbord inc. (Val-d'Or)	F	083 0 001	Peupliers	4 000	4 000	
	339	La Société en commandite Lammeg	S-C	084 1 004	Bouleau à papier	3 200	3 200	
	036	Tembec Industries inc. (La Sarre - Route 111 Ouest)	S-C	085 1 002	Sab-Ép-Pig-Mél	15 000	12 016	
	035	Tembec Industries inc. (Senneterre)	S-C	084 1 001	Sab-Ép-Pig-Mél	500	401	
	037	Tembec Industries inc. (Taschereau)	S-C	085 1 003	Sab-Ép-Pig-Mél	60 400	48 383	
	402	Temlam inc. (Amos)	D	086 1 012	Peupliers	2 500	2 500	
084-20	410	Administration régionale crie	X	100 6 001	Sab-Ép-Pig-Mél	46 000	46 000	
	045	Compagnie Abitibi-Consolidated du Canada (Champneuf)	S-C	086 1 008	Sab-Ép-Pig-Mél	170 600	135 087	
	048	Compagnie Abitibi-Consolidated du Canada (Comtois)	S-C	087 1 003	Sab-Ép-Pig-Mél	31 600	25 022	
	034	Compagnie Abitibi-Consolidated du Canada (Senneterre)	S-C	084 1 002	Sab-Ép-Pig-Mél	388 800	307 864	

LISTE DES BÉNÉFICIAIRES DE CAAF ET DE CtAF PAR AIRE COMMUNE

Aire commune	UA	Nom du bénéficiaire	Produits	Numéro d'usine	Essence	Volume annuel (m3)	Loi 71
							volume (m3)
084-20	054	Industries Norbord inc. (Val-d'Or)	F	083 0 001	Bouleau à papier Peupliers <u>TOTAL</u>	5 000 45 000 <u>50 000</u>	5 000 45 000 <u>50 000</u>
	339	La Société en commandite Lammeg	S-C	084 1 004	Bouleau à papier	10 400	10 400
	033	Produits Forestiers Miniers 'Abitibi' inc.	S-C	083 1 004	Sab-Ép-Pig-Mél	5 000	3 959
	035	Tembec Industries inc. (Senneterre)	S-C	084 1 001	Sab-Ép-Pig-Mél	2 700	2 138
	402	Temlam inc. (Amos)	D	086 1 012	Peupliers	22 000	22 000
085-20	053	Industries Norbord inc. (La Sarre - Panneaux)	F	085 0 001	Bouleau à papier Peupliers <u>TOTAL</u>	17 000 70 000 <u>87 000</u>	17 000 70 000 <u>87 000</u>
	036	Tembec Industries inc. (La Sarre - Route 111 Ouest)	S-C	085 1 002	Sab-Ép-Pig-Mél	222 700	180 027
	037	Tembec Industries inc. (Taschereau)	S-C	085 1 003	Sab-Ép-Pig-Mél	237 300	191 829
	402	Temlam inc. (Amos)	D	086 1 012	Peupliers	27 300	27 300
086-01	053	Industries Norbord inc. (La Sarre - Panneaux)	F	085 0 001	Bouleau à papier Peupliers <u>TOTAL</u>	2 000 10 000 <u>12 000</u>	2 000 9 686 <u>11 686</u>
	054	Industries Norbord inc. (Val-d'Or)	F	083 0 001	Peupliers	35 500	34 384
	046	Matériaux Blanchet inc. (Amos)	S-C	086 1 005	Sab-Ép-Pig-Mél	52 100	45 005
	039	Scierie Gallichan inc.	S-C	086 1 009	Sab-Ép-Pig-Mél	46 200	39 909
	042	Scierie Landrienne inc.	S-C	086 1 007	Sab-Ép-Pig-Mél	48 100	41 550
	036	Tembec Industries inc. (La Sarre - Route 111 Ouest)	S-C	085 1 002	Sab-Ép-Pig-Mél	10 000	8 638
	037	Tembec Industries inc. (Taschereau)	S-C	085 1 003	Sab-Ép-Pig-Mél	37 250	32 178
	402	Temlam inc. (Amos)	D	086 1 012	Peupliers	21 000	20 340
086-03N	042	Scierie Landrienne inc.	S-C	086 1 007	Sab-Ép-Pig-Mél	49 750	40 950
086-03S	053	Industries Norbord inc. (La Sarre - Panneaux)	F	085 0 001	Bouleau à papier Peupliers <u>TOTAL</u>	4 300 14 500 <u>18 800</u>	4 300 14 188 <u>18 488</u>
	042	Scierie Landrienne inc.	S-C	086 1 007	Sab-Ép-Pig-Mél	110 750	95 097
	037	Tembec Industries inc. (Taschereau)	S-C	085 1 003	Sab-Ép-Pig-Mél	400	343
	402	Temlam inc. (Amos)	D	086 1 012	Peupliers	5 500	5 382
086-10	046	Matériaux Blanchet inc. (Amos)	S-C	086 1 005	Sab-Ép-Pig-Mél	27 600	21 531
	039	Scierie Gallichan inc.	S-C	086 1 009	Sab-Ép-Pig-Mél	23 300	18 176
	042	Scierie Landrienne inc.	S-C	086 1 007	Sab-Ép-Pig-Mél	23 500	18 332
	036	Tembec Industries inc. (La Sarre - Route 111 Ouest)	S-C	085 1 002	Sab-Ép-Pig-Mél	2 500	1 950
	037	Tembec Industries inc. (Taschereau)	S-C	085 1 003	Sab-Ép-Pig-Mél	10 300	8 035
086-20	410	Administration régionale crie	X	100 6 001	Sab-Ép-Pig-Mél	14 000	14 000
	041	Domtar inc. (Matagami)	S-C	086 1 002	Sab-Ép-Pig-Mél	425 000	330 146
	053	Industries Norbord inc. (La Sarre - Panneaux)	F	085 0 001	Bouleau à papier Peupliers <u>TOTAL</u>	11 000 26 500 <u>37 500</u>	11 000 26 500 <u>37 500</u>
	038	Tembec Industries inc. (La Sarre - 9e Avenue Est)	S-C	085 1 004	Sab-Ép-Pig-Mél	20 000	15 536
	402	Temlam inc. (Amos)	D	086 1 012	Peupliers	8 500	8 500

LISTE DES BÉNÉFICIAIRES DE CAAF ET DE CtAF PAR AIRE COMMUNE

Aire commune	UA	Nom du bénéficiaire	Produits	Numéro d'usine	Essence	Volume annuel (m3)	Loi 71
							volume (m3)
086-21	048	Compagnie Abitibi-Consolidated du Canada (Comtois)	S-C	087 1 003	Sab-Ép-Pig-Mél	164 000	139 927
	053	Industries Norbord inc. (La Sarre - Panneaux)	F	085 0 001	Peupliers	2 000	2 000
	402	Temlam inc. (Amos)	D	086 1 012	Peupliers	1 500	1 500
086-22	046	Matériaux Blanchet inc. (Amos)	S-C	086 1 005	Sab-Ép-Pig-Mél	88 900	67 425
086-23	053	Industries Norbord inc. (La Sarre - Panneaux)	F	085 0 001	Bouleau à papier Peupliers <u>TOTAL</u>	4 000 38 800 <u>42 800</u>	4 000 37 860 <u>41 860</u>
	046	Matériaux Blanchet inc. (Amos)	S-C	086 1 005	Sab-Ép-Pig-Mél	179 000	145 670
	037	Tembec Industries inc. (Taschereau)	S-C	085 1 003	Sab-Ép-Pig-Mél	700	570
	402	Temlam inc. (Amos)	D	086 1 012	Peupliers	16 500	16 100
086-24	410	Administration régionale crie	X	100 6 001	Sab-Ép-Pig-Mél	10 000	10 000
	053	Industries Norbord inc. (La Sarre - Panneaux)	F	085 0 001	Bouleau à papier Peupliers <u>TOTAL</u>	4 000 17 900 <u>21 900</u>	4 000 17 900 <u>21 900</u>
	039	Scierie Gallichan inc.	S-C	086 1 009	Sab-Ép-Pig-Mél	201 000	157 676
	037	Tembec Industries inc. (Taschereau)	S-C	085 1 003	Sab-Ép-Pig-Mél	700	549
	402	Temlam inc. (Amos)	D	086 1 012	Peupliers	6 900	6 900
087-04	409	Corporation foncière de Waswanipi	X	087 6 001	Sab-Ép-Pig-Mél	9 000	9 000
	054	Industries Norbord inc. (Val-d'Or)	F	083 0 001	Peupliers	20 000	20 000
	342	Optibois inc.	S-C	086 1 010	Sab-Ép-Pig-Mél	49 000	37 137
	345	Produits forestiers Nabakatuk inc.	S-C	087 1 004	Sab-Ép-Pig-Mél	14 000	14 000
	035	Tembec Industries inc. (Senneterre)	S-C	084 1 001	Sab-Ép-Pig-Mél	204 300	154 839
	402	Temlam inc. (Amos)	D	086 1 012	Peupliers	7 200	7 200
087-20	045	Compagnie Abitibi-Consolidated du Canada (Champneuf)	S-C	086 1 008	Sab-Ép-Pig-Mél	79 800	61 680
	048	Compagnie Abitibi-Consolidated du Canada (Comtois)	S-C	087 1 003	Sab-Ép-Pig-Mél	486 100	375 722
	409	Corporation foncière de Waswanipi	X	087 6 001	Sab-Ép-Pig-Mél	12 000	12 000
	054	Industries Norbord inc. (Val-d'Or)	F	083 0 001	Peupliers	40 000	40 000
	345	Produits forestiers Nabakatuk inc.	S-C	087 1 004	Sab-Ép-Pig-Mél	15 000	15 000
	035	Tembec Industries inc. (Senneterre)	S-C	084 1 001	Sab-Ép-Pig-Mél	1 600	1 237
	402	Temlam inc. (Amos)	D	086 1 012	Peupliers	45 500	45 500

LISTE DES BÉNÉFICIAIRES DE CAAF ET DE C1AF PAR AIRE COMMUNE

Aire commune	UA	Nom du bénéficiaire	Produits	Numéro d'usine	Essence	Volume annuel (m3)	Loi 71
							volume (m3)
090-30	320	Bersaco inc.	S-C	091 1 003	Bouleau à papier	27 000	27 000
					Peupliers	48 000	48 000
					<u>TOTAL</u>	<u>75 000</u>	<u>75 000</u>
					Bouleau à papier de qual. inf.	18 000	18 000 (1)
	007	Boisaco inc.	S-C	091 1 002	Sab-Ép-Pig-Mél	395 000	332 769
	226	Industries manufacturières Mégantic inc.	D-C	051 1 035	Bouleau à papier	500	500
334	Kruger inc. (Forestville)	S-C	092 1 002	Sab-Ép-Pig-Mél	152 500	128 474	
363	Kruger inc. (Ragueneau)	S-C	093 1 002	Sab-Ép-Pig-Mél	152 500	128 474	
026	Les Industries Légaré Itée	G	031 2 020	Pin gris	50	42	
092-01	026	Les Industries Légaré Itée	G	031 2 020	Pin gris	50	40
	338	Produits forestiers Berscifer inc.	S-C	092 1 003	Sab-Ép-Pig-Mél	340 200	272 120
093-01	351	Almassa Baie-Trinité inc.	S-C	094 1 003	Sab-Ép-Pig-Mél	88 380	70 923
	091	Bowater Mitis inc. (Price)	S-C	012 1 003	Sab-Ép-Pig-Mél	24 800	19 902
	292	Compagnie Abitibi-Consolidated du Canada (Baie-Comeau - Sciage)	S-C	093 1 001	Sab-Ép-Pig-Mél	1 547 620	1 241 935
	026	Les Industries Légaré Itée	G	031 2 020	Pin gris	50	40
093-02	351	Almassa Baie-Trinité inc.	S-C	094 1 003	Sab-Ép-Pig-Mél	26 000	21 147
	091	Bowater Mitis inc. (Price)	S-C	012 1 003	Sab-Ép-Pig-Mél	70 000	56 933
093-20	334	Kruger inc. (Forestville)	S-C	092 1 002	Sab-Ép-Pig-Mél	264 500	212 704
	363	Kruger inc. (Ragueneau)	S-C	093 1 002	Sab-Ép-Pig-Mél	502 500	404 096
094-02	296	Scierie Norbois inc.	S-C	094 1 001	Sab-Ép-Pig-Mél	8 500	7 600
094-20A	351	Almassa Baie-Trinité inc.	S-C	094 1 003	Sab-Ép-Pig-Mél	76 000	76 000
	296	Scierie Norbois inc.	S-C	094 1 001	Sab-Ép-Pig-Mél	79 413	79 413
	344	Uniforêt inc. (Port-Cartier - Sciage)	S-C	094 1 002	Sab-Ép-Pig-Mél	40 500	40 500
094-20B	296	Scierie Norbois inc.	S-C	094 1 001	Sab-Ép-Pig-Mél	28 387	22 874
	344	Uniforêt inc. (Port-Cartier - Sciage)	S-C	094 1 002	Sab-Ép-Pig-Mél	600 000	483 473
094-20C	296	Scierie Norbois inc.	S-C	094 1 001	Sab-Ép-Pig-Mél	42 200	33 837
	344	Uniforêt inc. (Port-Cartier - Sciage)	S-C	094 1 002	Sab-Ép-Pig-Mél	359 500	288 258
095-01	362	Industries G.D.S. inc. (Rivière-Saint-Jean)	S-C	095 1 002	Sab-Ép-Pig-Mél	123 500	116 400

(1) Cette quantité minimale de bois de qualité inférieure est INCLUSE dans le volume de feuillus durs

LISTE DES BÉNÉFICIAIRES DE CAAF ET DE C1AF PAR AIRE COMMUNE

Aire commune	UA	Nom du bénéficiaire	Produits	Numéro d'usine	Essence	Volume annuel (m3)	Loi 71
							volume (m3)
111-02	092	9063-4221 Québec inc. (Multibois - Saint-Vianney)	H-L-C	012 1 018	Peupliers	400	380
	100	Gaston Cellard inc.	S-C	111 1 011	Feuillus durs Sab-Ép-Pig-Mél <u>TOTAL</u>	2 400 20 800 <u>23 200</u>	2 400 16 640 <u>19 040</u>
	226	Industries manufacturières Mégantic inc.	D-C	051 1 035	Feuillus durs	200	200
	102	Pabaced G.D.S. inc. (New Richmond)	B	111 2 003	Thuya	300	285
	350	Spruce Falls inc. (Matane)	P	012 0 003	Peupliers	400	380
	108	Uniboard Canada inc. (Sayabec)	F	012 0 001	Feuillus durs	4 700	4 700
	111-03	092	9063-4221 Québec inc. (Multibois - Saint-Vianney)	H-L-C	012 1 018	Peupliers	400
100		Gaston Cellard inc.	S-C	111 1 011	Feuillus durs	400	400
101		Industries G.D.S. inc. (Pointe-à-la-Croix)	S-C	111 1 006	Sab-Ép-Pig-Mél	84 900	67 920
411		Listuguj Mi'gmaq Government	X	111 6 002	Sab-Ép-Pig-Mél	10 000	8 000
102		Pabaced G.D.S. inc. (New Richmond)	B	111 2 003	Thuya	500	475
350		Spruce Falls inc. (Matane)	P	012 0 003	Peupliers	300	285
108		Uniboard Canada inc. (Sayabec)	F	012 0 001	Feuillus durs	1 000	1 000
111-10	337	Félix Huard inc. (Amqui)	S-C	012 1 021	Feuillus durs	300	300
	102	Pabaced G.D.S. inc. (New Richmond)	B	111 2 003	Thuya	1 400	1 330
	408	Produits forestiers Bonavignon inc.	S-C	111 1 012	Feuillus durs	300	300
	106	Rosario Poirier inc.	S-C	111 1 005	Peupliers Sab-Ép-Pig-Mél <u>TOTAL</u>	700 8 400 <u>9 100</u>	665 6 720 <u>7 385</u>
	350	Spruce Falls inc. (Matane)	P	012 0 003	Peupliers	700	665
	108	Uniboard Canada inc. (Sayabec)	F	012 0 001	Feuillus durs	2 000	2 000
111-11	102	Pabaced G.D.S. inc. (New Richmond)	B	111 2 003	Thuya	400	380
	107	Produits forestiers Temrex, SEC (Saint-Alphonse)	S-C	111 1 004	Sab-Ép-Pig-Mél	2 600	2 600
	350	Spruce Falls inc. (Matane)	P	012 0 003	Peupliers	100	95
111-25	371	Bois Marsoui G.D.S. inc. (Grande-Rivière)	S-C	112 1 008	Peupliers	4 500	4 356
	100	Gaston Cellard inc.	S-C	111 1 011	Feuillus durs	1 200	1 200
	226	Industries manufacturières Mégantic inc.	D-C	051 1 035	Feuillus durs	100	100
	102	Pabaced G.D.S. inc. (New Richmond)	B	111 2 003	Thuya	2 000	1 900
	408	Produits forestiers Bonavignon inc.	S-C	111 1 012	Feuillus durs	400	400
	099	Produits forestiers Temrex, SEC (Nouvelle)	S-C	111 1 003	Sab-Ép-Pig-Mél	196 200	156 960
	106	Rosario Poirier inc.	S-C	111 1 005	Peupliers	6 000	5 808
	350	Spruce Falls inc. (Matane)	P	012 0 003	Feuillus durs Peupliers <u>TOTAL</u>	6 200 10 600 <u>16 800</u>	6 200 10 261 <u>16 461</u>
111-27	337	Félix Huard inc. (Amqui)	S-C	012 1 021	Feuillus durs	900	900
	081	Félix Huard inc. (Sainte-Luce-Luceville)	S-C	012 1 001	Feuillus durs	900	900
	226	Industries manufacturières Mégantic inc.	D-C	051 1 035	Feuillus durs	100	100
	102	Pabaced G.D.S. inc. (New Richmond)	B	111 2 003	Thuya	1 300	1 235
	107	Produits forestiers Temrex, SEC (Saint-Alphonse)	S-C	111 1 004	Sab-Ép-Pig-Mél	130 100	104 080

LISTE DES BÉNÉFICIAIRES DE CAAF ET DE C1AF PAR AIRE COMMUNE

Aire commune	UA	Nom du bénéficiaire	Produits	Numéro d'usine	Essence	Volume annuel (m3)	Loi 71
							volume (m3)
111-27	106	Rosario Poirier inc.	S-C	111 1 005	Peupliers	7 000	6 745
	350	Spruce Falls inc. (Matane)	P	012 0 003	Feuillus durs Peupliers <u>TOTAL</u>	3 000 7 000 <u>10 000</u>	3 000 6 745 <u>9 745</u>
111-28	097	Association Coopérative Forestière de St-Elzéar	S-C	111 1 001	Sab-Ép-Pig-Mél	63 900	51 120
	337	Félix Huard inc. (Amqui)	S-C	012 1 021	Feuillus durs	100	100
	081	Félix Huard inc. (Sainte-Luce-Luceville)	S-C	012 1 001	Feuillus durs	100	100
	102	Pabaced G.D.S. inc. (New Richmond)	B	111 2 003	Thuya	600	570
	106	Rosario Poirier inc.	S-C	111 1 005	Peupliers	3 100	2 992
	350	Spruce Falls inc. (Matane)	P	012 0 003	Peupliers	3 200	3 088
	108	Uniboard Canada inc. (Sayabec)	F	012 0 001	Feuillus durs	800	800
112-01	097	Association Coopérative Forestière de St-Elzéar	S-C	111 1 001	Sab-Ép-Pig-Mél	36 100	28 880
	322	Bois d'oeuvre Cedrico inc. (La Martre)	S-C	112 1 006	Sab-Ép-Pig-Mél	50 000	40 000
	114	Bois Granval G.D.S. inc.	S-C	112 1 002	Peupliers Sab-Ép-Pig-Mél <u>TOTAL</u>	3 500 3 700 <u>7 200</u>	3 500 2 960 <u>6 460</u>
	371	Bois Marsoui G.D.S. inc. (Grande-Rivière)	S-C	112 1 008	Peupliers Sab-Ép-Pig-Mél <u>TOTAL</u>	9 150 104 600 <u>113 750</u>	9 150 83 680 <u>92 830</u>
	125	Bois Marsoui G.D.S. inc. (Marsoui)	S-C	112 1 004	Sab-Ép-Pig-Mél	5 650	4 520
	121	Écoced G.D.S. inc.	B	112 2 017	Thuya	5 200	5 200
	100	Gaston Cellard inc.	S-C	111 1 011	Sab-Ép-Pig-Mél	3 500	2 800
	101	Industries G.D.S. inc. (Pointe-à-la-Croix)	S-C	111 1 006	Sab-Ép-Pig-Mél	22 100	17 680
	102	Pabaced G.D.S. inc. (New Richmond)	B	111 2 003	Thuya	3 800	3 800
	099	Produits forestiers Temrex, SEC (Nouvelle)	S-C	111 1 003	Sab-Ép-Pig-Mél	62 150	49 720
	107	Produits forestiers Temrex, SEC (Saint-Alphonse)	S-C	111 1 004	Sab-Ép-Pig-Mél	100 000	80 000
	106	Rosario Poirier inc.	S-C	111 1 005	Sab-Ép-Pig-Mél	15 000	12 000
	126	Scierie Pékan inc.	S-C	112 1 005	Sab-Ép-Pig-Mél	23 000	18 400
	350	Spruce Falls inc. (Matane)	P	012 0 003	Peupliers	28 700	28 700
112-02	322	Bois d'oeuvre Cedrico inc. (La Martre)	S-C	112 1 006	Sab-Ép-Pig-Mél	17 300	13 840
	121	Écoced G.D.S. inc.	B	112 2 017	Thuya	700	665
	393	Les Cèdres Chics-Chocs inc.	B	112 2 044	Thuya	200	190
112-05	114	Bois Granval G.D.S. inc.	S-C	112 1 002	Sab-Ép-Pig-Mél	5 100	4 080
112-20	393	Les Cèdres Chics-Chocs inc.	B	112 2 044	Thuya	100	95
	126	Scierie Pékan inc.	S-C	112 1 005	Sab-Ép-Pig-Mél	20 000	20 000
112-21	337	Félix Huard inc. (Amqui)	S-C	012 1 021	Feuillus durs	800	800
	081	Félix Huard inc. (Sainte-Luce-Luceville)	S-C	012 1 001	Feuillus durs	800	800
	129	Groupe Lebel (2004) inc. (Cap-Chat)	S-C	112 1 007	Sab-Ép-Pig-Mél	92 700	74 160
	393	Les Cèdres Chics-Chocs inc.	B	112 2 044	Thuya	1 500	1 425
	350	Spruce Falls inc. (Matane)	P	012 0 003	Feuillus durs	2 800	2 800

LISTE DES BÉNÉFICIAIRES DE CAAF ET DE CtAF PAR AIRE COMMUNE

Aire commune	UA	Nom du bénéficiaire	Produits	Numéro d'usine	Essence	Volume annuel (m3)	Loi 71
							volume (m3)
112-22	114	Bois Granval G.D.S. inc.	S-C	112 1 002	Peupliers Sab-Ép-Pig-Mél <u>TOTAL</u>	4 200 122 600 <u>126 800</u>	4 200 98 080 <u>102 280</u>
	125	Bois Marsoui G.D.S. inc. (Marsoui)	S-C	112 1 004	Sab-Ép-Pig-Mél	233 300	186 640
	121	Écoced G.D.S. inc.	B	112 2 017	Thuya	5 900	5 605
	393	Les Cèdres Chics-Chocs inc.	B	112 2 044	Thuya	8 000	7 600
	350	Spruce Falls inc. (Matane)	P	012 0 003	Peupliers	8 600	8 600

AIRES COMMUNES (30 Juin 2005)

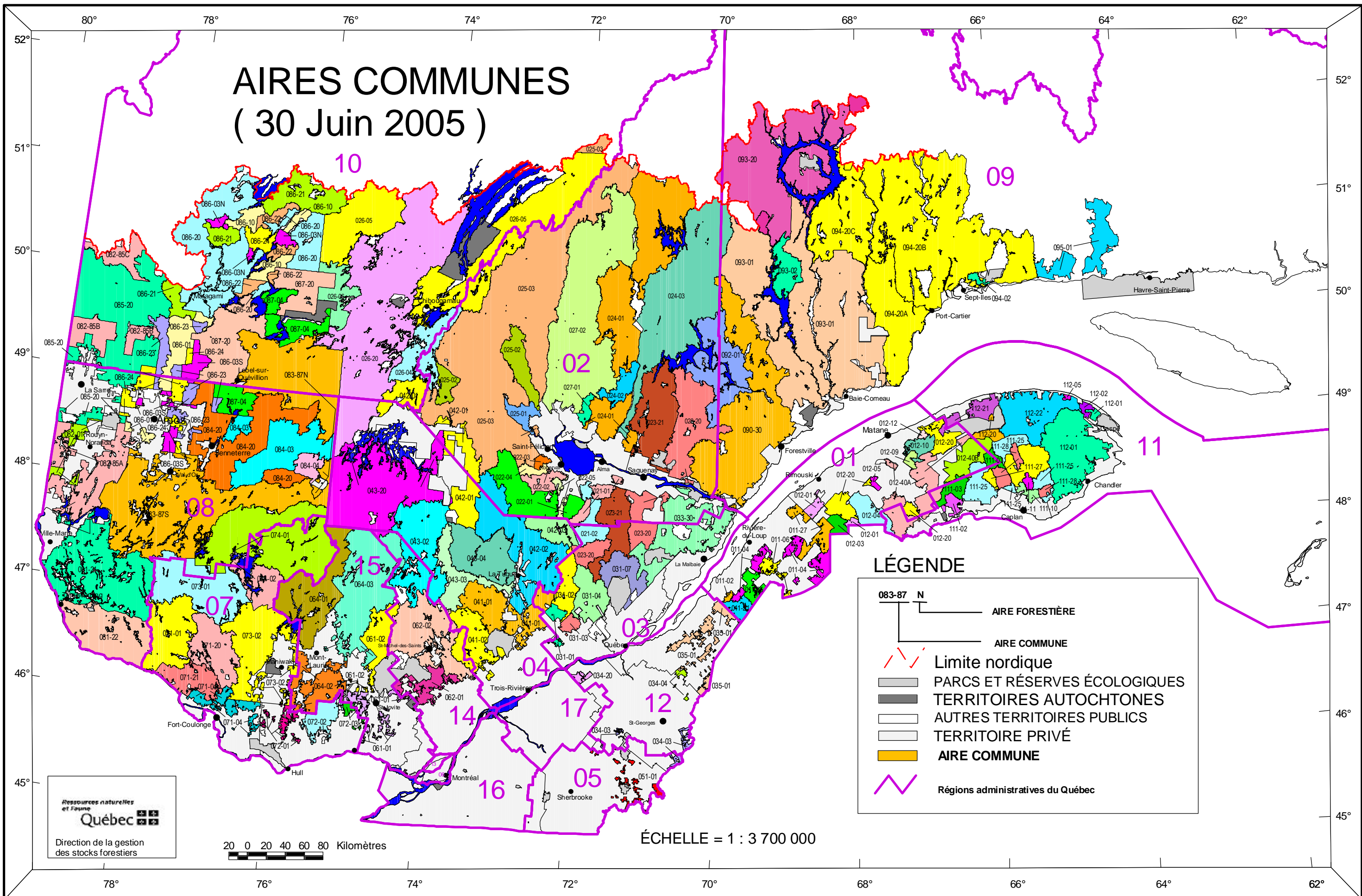

LÉGENDE

- AIRE FORESTIÈRE
- AIRE COMMUNE
- Limite nordique
- PARCS ET RÉSERVES ÉCOLOGIQUES
- TERRITOIRES AUTOCHTONES
- AUTRES TERRITOIRES PUBLICS
- TERRITOIRE PRIVÉ
- AIRE COMMUNE
- Régions administratives du Québec

Direction de la gestion
 des stocks forestiers

20 0 20 40 60 80 Kilomètres

ÉCHELLE = 1 : 3 700 000