

**RÉPERTOIRE DES
BÉNÉFICIAIRES DE CAAF ET DE CtAF**
(Version du 31 décembre 2005)

- 1- Signification des abréviations
- 2- Bulletin des droits forestiers consentis
- 3- Synthèse des volumes attribués par aire commune et par essence (en mètres cubes)
- 4- Synthèse des volumes calculés (Projet de loi 71) par aire commune et par essence (en mètres cubes)
- 5- Détail des volumes par bénéficiaire de CAAF et de CtAF
- 6- Liste des bénéficiaires de CAAF et de CtAF par aire commune
- 7- Carte des aires communes

Réalisation

Ministère des Ressources naturelles et de la Faune
Direction de la gestion des stocks ligneux
880, chemin Sainte-Foy, local 7.40
Québec (Québec) G1S 4X4
Téléphone : (418) 627-8648
Télécopieur : (418) 643-1690

Ghislain Charest, technicien forestier
ET
Doris Audet, ingénieur forestier

© Gouvernement du Québec
Ministère des Ressources naturelles et de la Faune
Dépôt légal - Bibliothèque nationale du Québec, 4^e trimestre, 2005
ISSN 1712-8293

Numéro de publication : 2005-3007

1- Signification des abréviations

CAAF = **C**ontrat d'**a**pprovisionnement et d'**a**ménagement **f**orestier

CtAF = **C**ontrat d'**a**ménagement **f**orestier

CvAF = **C**onvention d'**a**ménagement **f**orestier

UA = **U**nité d'**a**ménagement

m3 = Mètres cubes solides

PRODUITS

B = Bardeaux
C = Copeaux
D = Déroulage (placage, contreplaqués, poutrelles)
F = Panneaux
G = Tournage, façonnage (poteaux, composantes)
H = Bois de fuseaux
L = Lattes
M = Charbon de bois
P = Pâtes, papiers, cartons
S = Sciage
X = Pas de produit (CtAF)

NUMÉRO D'USINE

064 1 005 = Unité de gestion + **Groupe d'usine** + Séquentiel

GROUPES D'USINES

0 = Pâtes, papiers, panneaux
1 = Usine productrice de copeaux
2 = Usine avec CAAF sans copeaux
3 = Usine sans CAAF sans copeaux
4 = Usine de cogénération
6 = Sans usine avec CtAF

ESSENCES

Auf = Autres feuillus durs que ceux énumérés
Ch = Chênes
Ép = Épinettes
Ér = Érables
Feuillus durs = Tous feuillus sauf les peupliers
Hêg = Hêtres
Mél = Mélèzes
Pib = Pin blanc
Pig = Pin gris
Pir = Pin rouge
Pru = Pruche
Sab = Sapin baumier
Sab-Ép-Pig-Mél = Sapin, Épinettes, Pin gris et Mélèzes
Til = Tilleul

| | Aires communes | | | Réserves forestières | |
|-----------------|-------------------------------|--------------------------|------------|-------------------------------|------------------------|
| | Possibilité (m ³) | Loi 71 (m ³) | % | Réservation (m ³) | CvAF (m ³) |
| SEPM | 23 081 534 | 22 941 105 | 99% | 0 | 542 127 ↑ |
| Autres résineux | 1 262 174 | 878 107 | 70% | 273 800 | 19 164 ↑ |
| Peupliers | 3 494 636 | 2 975 363 ↑ | 85% | 53 650 | 199 912 ↑ |
| Feuillus durs | 7 360 998 | 4 199 666 | 57% | 273 900 | 84 243 ↑ |
| Total | 35 199 342 | 30 994 241 ↑ | 88% | 601 350 | 845 446 ↑ |

| | Distribution régionale (Nb) | | |
|------------------------------------|-----------------------------|--------------|----------|
| | A.C. | CAAF | CtAF |
| Bas-Saint-Laurent (01) | 15 | 28 | 0 |
| Saguenay-Lac-Saint-Jean (02) | 21 | 38 | 0 |
| Québec (03) | 10 | 27 | 0 |
| Mauricie-Bois-Francs (04) | 9 | 22 | 1 |
| Estrée (05) | 1 | 2 | 0 |
| Montréal (06) | 7 | 32 | 0 |
| Outaouais (07) | 11 | 19 | 1 |
| Abitibi-Témiscamingue (08) | 19 | 32 ↓ | 2 |
| Côte-Nord (09) | 8 | 10 | 0 |
| Gaspésie-Îles-de-la-Madeleine (11) | 13 | 17 | 1 |
| Total | 114 | 227 ↓ | 5 |

| Points saillants |
|---|
| - Tembec Industries inc. (La Sarre - 9e Avenue Est), résiliation (409 200 m ³ en SEPM) |

| Superficie des aires communes (ha) | |
|------------------------------------|------------|
| Totale | 37 374 328 |
| Forestière productive accessible | 29 891 752 |

| | Évolution des droits consentis 2005 - 2006 | | | | |
|-------------------------------------|--|--------------------------|--------------------------|--------------------------|--------------------------|
| | 2004-2005 | 1 ^e trimestre | 2 ^e trimestre | 3 ^e trimestre | 4 ^e trimestre |
| Nouveau contrat (Nb) | 29 | 0 | 4 | 2 | |
| - Volume résineux (m ³) | 3 176 580 | 0 | 137 400 | 94 066 | |
| - Volume feuillu (m ³) | 607 200 | 0 | 242 300 | 22 801 | |
| Résiliation contrat (Nb) | 37 | 1 | 4 | 3 | |
| - Volume résineux (m ³) | 4 117 680 | 1 000 | 186 895 | 439 251 | |
| - Volume feuillu (m ³) | 301 600 | 0 | 217 300 | 22 801 | |
| Avenant / ajustement (Nb) | 61 | 11 | 1 | 9 | |
| - Volume résineux (m ³) | 990 950 | 263 520 | 45 495 | 345 185 | |
| - Volume feuillu (m ³) | 135 400 | 0 | 0 | 18 200 | |
| Revision contrat (Nb) | 0 | 0 | 0 | 0 | |
| - Volume résineux (m ³) | 0 | 0 | 0 | 0 | |
| - Volume feuillu (m ³) | 0 | 0 | 0 | 0 | |
| Nouvelle CvAF (Nb) | 2 | 1 | 0 | 1 | |
| Nombre de contrat | 234 | 233 | 233 | 232 | |
| - Volume résineux (m ³) | 28 608 700 | 23 823 212 | 23 819 212 | 23 819 212 | |
| - Volume feuillu (m ³) | 7 165 575 | 7 131 829 | 7 156 829 | 7 175 029 | |

| | Volume (loi 71) par catégorie d'usines | |
|------------------|--|--------------------------|
| | Contrat | Volume (m ³) |
| Bardeaux | 9 | 114 999 |
| Déroulage | 10 | 563 399 ↑ |
| Panneaux | 7 | 2 703 093 |
| Pâtes et papiers | 9 | 1 446 416 |
| Charbon | 2 | 18 400 |
| Poteaux | 4 | 70 587 |
| Sciage | 186 ↓ | 25 706 683 ↑ |
| Sans usine | 5 | 370 664 |
| Total | 232 ↓ | 30 994 241 ↑ |

| Conventions d'aménagement forestier (CvAF) | | |
|--|-------------|--------------------|
| | Nombre | Superficie (ha) |
| Bas-Saint-Laurent (01) | 16 ↑ | 53 577 ↑ |
| Saguenay-Lac-Saint-Jean (02) | 31 ↑ | 55 445 ↑ |
| Québec (03) | 4 ↓ | 13 849 ↓ |
| Mauricie-Bois-Francs (04) | 3 | 84 807 |
| Estrée (05) | 0 | 0 |
| Montréal (06) | 1 | 5 152 |
| Outaouais (07) | 1 ↑ | 14 000 ↑ |
| Abitibi-Témiscamingue (08) | 23 | 282 961 |
| Côte-Nord (09) | 2 ↓ | 1 103 172 ↓ |
| Gaspésie-Îles-de-la-Madeleine (11) | 6 | 49 908 |
| Total | 87 ↑ | 1 662 871 ↑ |

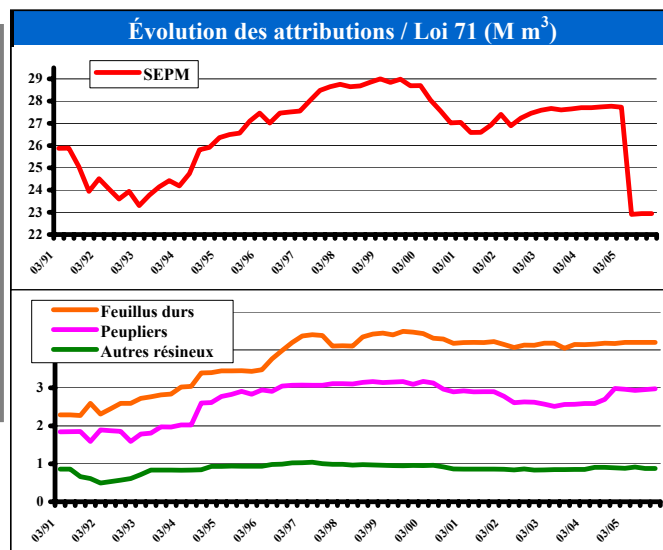

Légende SEPM : Sapin, épinettes, pin gris et mélèzes.
CAAF : Contrat d'approvisionnement et d'aménagement forestier.
CvAF : Convention d'aménagement forestier.
A.C. : Aire commune.
↑ ↓ : Tendence du dernier trimestre.

SYNTHÈSE DES **VOLUMES ATTRIBUÉS** PAR AIRE COMMUNE ET PAR ESSENCE (en mètres cubes)

| Aire commune | Sab, Ép, Pig et Mél | Thuya | Pruche | Pib+Pir | Peupliers | Bouleau à papier | Bouleau jaune | Érables | ÉR+Boj+Bop | Feuillus durs | Autres | Sous-total f.durs | Toutes essences |
|--------------|---------------------|--------|--------|---------|-----------|------------------|---------------|---------|------------|---------------|--------|-------------------|-----------------|
| 011-02 | 6 000 | 400 | | | 3 000 | | | | | 2 100 | | 2 100 | 11 500 |
| 011-04 | 53 300 | 7 000 | | | 25 800 | | | | | 40 100 | | 40 100 | 126 200 |
| 011-05 | 25 000 | 3 000 | | | 9 600 | | | | | 13 350 | | 13 350 | 50 950 |
| 011-06 | 15 200 | 2 100 | | | 6 500 | | | | | 13 850 | | 13 850 | 37 650 |
| 011-21 | 40 300 | 1 800 | | | 8 300 | | | | | 13 900 | | 13 900 | 64 300 |
| 011-27 | 57 200 | 6 500 | | | 13 400 | | | | | 22 500 | | 22 500 | 99 600 |
| UG- 011 | 197 000 | 20 800 | | | 66 600 | | | | | 105 800 | | 105 800 | 390 200 |
| 012-01 | 21 000 | 5 700 | | | 3 400 | | | | | 4 225 | | 4 225 | 34 325 |
| 012-03 | 31 900 | 800 | | | 700 | | | | | 5 325 | | 5 325 | 38 725 |
| 012-04 | 105 000 | 2 700 | | | 4 050 | | | | | 17 675 | | 17 675 | 129 425 |
| 012-05 | 14 900 | 50 | | | 100 | | | | | 2 400 | | 2 400 | 17 450 |
| 012-09 | 13 275 | | | | 3 500 | | | | | 2 700 | | 2 700 | 19 475 |
| 012-10 | 40 800 | 2 100 | | | 2 450 | | | | | 8 125 | | 8 125 | 53 475 |
| 012-12 | 7 300 | | | | | | | | | 650 | | 650 | 7 950 |
| 012-20 | 158 400 | 5 800 | | | 7 750 | | | | | 28 425 | | 28 425 | 200 375 |
| 012-40A | 279 600 | 2 700 | | | 13 100 | | | | | 41 650 | | 41 650 | 337 050 |
| 012-40B | 136 800 | 700 | | | 2 500 | | | | | 2 100 | | 2 100 | 142 100 |
| UG- 012 | 808 975 | 20 550 | | | 37 550 | | | | | 113 275 | | 113 275 | 980 350 |
| REG- 01 | 1 005 975 | 41 350 | | | 104 150 | | | | | 219 075 | | 219 075 | 1 370 550 |
| 021-01 | 60 900 | | | | 15 500 | 100 | 100 | | | 19 000 | | 19 200 | 95 600 |
| 021-02 | 103 100 | | | | 22 300 | 100 | 50 | | | 24 000 | | 24 150 | 149 550 |
| 023-20 | 606 000 | | | | 44 000 | 200 | 150 | | | 92 500 | | 92 850 | 742 850 |
| 023-21 | 423 200 | | | | 36 000 | 350 | 100 | | | 63 000 | | 63 450 | 522 650 |
| UG- 021 | 1 193 200 | | | | 117 800 | 750 | 400 | | | 198 500 | | 199 650 | 1 510 650 |
| 022-01 | 281 500 | | | | 94 200 | 200 | 50 | | | 72 000 | | 72 250 | 447 950 |
| 022-02 | 65 000 | | | | 23 200 | 100 | | | | 5 500 | | 5 600 | 93 800 |
| 022-03 | 19 800 | | | | 9 300 | 30 | | | | 500 | | 530 | 29 630 |
| 022-04 | 35 000 | | | | 8 000 | | | | | 1 000 | | 1 000 | 44 000 |
| 022-05 | 20 100 | | | | 16 300 | 70 | | | | 3 500 | | 3 570 | 39 970 |
| UG- 022 | 421 400 | | | | 151 000 | 400 | 50 | | | 82 500 | | 82 950 | 655 350 |
| 024-01 | 550 600 | | | | 14 000 | 100 | 50 | | | 36 000 | | 36 150 | 600 750 |
| 024-02 | 57 300 | | | | 1 500 | 100 | 50 | | | 5 500 | | 5 650 | 64 450 |
| 024-03 | 930 100 | | | | 6 000 | | | | | 18 000 | | 18 000 | 954 100 |
| UG- 024 | 1 538 000 | | | | 21 500 | 200 | 100 | | | 59 500 | | 59 800 | 1 619 300 |
| 025-01 | 63 000 | | | | 21 000 | 50 | | | | 3 000 | | 3 050 | 87 050 |
| 025-02 | 211 500 | | | | 12 500 | 100 | | | | 13 000 | | 13 100 | 237 100 |
| 025-03 | 2 056 000 | | | | 116 000 | 550 | | | | 127 500 | | 128 050 | 2 300 050 |
| UG- 025 | 2 330 500 | | | | 149 500 | 700 | | | | 143 500 | | 144 200 | 2 624 200 |
| 026-04 | 170 500 | | | | | | | | | | | | 170 500 |
| 026-05 | 722 000 | | | | 100 | | | | | 100 | | 100 | 722 200 |
| 026-06 | 96 000 | | | | | | | | | | | | 96 000 |

SYNTHÈSE DES **VOLUMES ATTRIBUÉS** PAR AIRE COMMUNE ET PAR ESSENCE (en mètres cubes)

| Aire commune | Sab, Ép, Pig et Mél | Thuya | Pruche | Pib+Pir | Peupliers | Bouleau à papier | Bouleau jaune | Érables | Ér+Boj+Bop | Feuillus durs | Autres | Sous-total f.durs | Toutes essences |
|--------------|---------------------|--------|--------|---------|-----------|------------------|---------------|---------|------------|---------------|--------|-------------------|-----------------|
| 026-20 | 954 500 | | | | 100 | | | | | 100 | | 100 | 954 700 |
| UG- 026 | 1 943 000 | | | | 200 | | | | | 200 | | 200 | 1 943 400 |
| 027-01 | 23 400 | | | | 7 000 | 50 | | | | 4 500 | | 4 550 | 34 950 |
| 027-02 | 1 214 100 | | | | 61 700 | 450 | | | | 99 000 | | 99 450 | 1 375 250 |
| UG- 027 | 1 237 500 | | | | 68 700 | 500 | | | | 103 500 | | 104 000 | 1 410 200 |
| REG- 02 | 8 663 600 | | | | 508 700 | 2 550 | 550 | | | 587 700 | | 590 800 | 9 763 100 |
| 031-01 | 21 251 | | 500 | | | | | | 400 | 19 000 | | 19 400 | 41 151 |
| 031-02 | 67 700 | | | 500 | 9 700 | | | | 500 | 24 750 | | 25 250 | 103 150 |
| 031-03 | 26 100 | | | | | | | | 300 | 17 050 | | 17 350 | 43 450 |
| 031-04 | 51 600 | | | | | | | | 400 | 22 500 | | 22 900 | 74 500 |
| 031-07 | 162 500 | | | | | 3 400 | | | | | | 3 400 | 165 900 |
| UG- 031 | 329 151 | | 500 | 500 | 9 700 | 3 400 | | | 1 600 | 83 300 | | 88 300 | 428 151 |
| 033-30 | 233 600 | | | | 32 400 | 100 | | | | | | 100 | 266 100 |
| UG- 033 | 233 600 | | | | 32 400 | 100 | | | | | | 100 | 266 100 |
| 034-03 | 17 900 | 400 | | | | | | | | 2 900 | | 2 900 | 21 200 |
| 034-04 | 7 100 | | | | | | | | | | | | 7 100 |
| 034-20 | 18 200 | 300 | 2 400 | | | | | | | 2 000 | | 2 000 | 22 900 |
| UG- 034 | 43 200 | 700 | 2 400 | | | | | | | 4 900 | | 4 900 | 51 200 |
| 035-01 | 119 900 | | | 574 | 20 000 | | | | | 8 500 | | 8 500 | 148 974 |
| UG- 035 | 119 900 | | | 574 | 20 000 | | | | | 8 500 | | 8 500 | 148 974 |
| REG- 03 | 725 851 | 700 | 2 900 | 1 074 | 62 100 | 3 500 | | | 1 600 | 96 700 | | 101 800 | 894 425 |
| 041-01 | 344 000 | 7 400 | | 7 100 | 60 100 | 22 200 | 18 300 | | | 43 800 | 24 900 | 109 200 | 527 800 |
| 041-02 | 139 000 | 7 400 | | 5 500 | 14 200 | 11 200 | 9 600 | | | 21 200 | 20 500 | 62 500 | 228 600 |
| UG- 041 | 483 000 | 14 800 | | 12 600 | 74 300 | 33 400 | 27 900 | | | 65 000 | 45 400 | 171 700 | 756 400 |
| 042-01 | 351 500 | | | | 8 700 | | | | | | | | 360 200 |
| 042-02 | 431 800 | 1 000 | | 7 900 | 62 700 | 46 800 | 25 200 | | 40 000 | 5 000 | 1 500 | 118 500 | 621 900 |
| 042-03 | 68 600 | | | 500 | 6 200 | 5 000 | 2 500 | | | | | 7 500 | 82 800 |
| UG- 042 | 851 900 | 1 000 | | 8 400 | 77 600 | 51 800 | 27 700 | | 40 000 | 5 000 | 1 500 | 126 000 | 1 064 900 |
| 043-02 | 432 400 | 200 | | 2 000 | 58 700 | 68 600 | 8 200 | | 5 000 | | 1 200 | 83 000 | 576 300 |
| 043-03 | 188 200 | | | 3 000 | 38 600 | 20 200 | 4 000 | | 10 000 | | 300 | 34 500 | 264 300 |
| 043-04 | 270 700 | | | 1 300 | 97 500 | 16 150 | 8 300 | | 45 000 | | | 69 450 | 438 950 |
| 043-20 | 736 000 | | | | 77 600 | 32 800 | | | | | | 32 800 | 846 400 |
| UG- 043 | 1 627 300 | 200 | | 6 300 | 272 400 | 137 750 | 20 500 | | 60 000 | | 1 500 | 219 750 | 2 125 950 |
| REG- 04 | 2 962 200 | 16 000 | | 27 300 | 424 300 | 222 950 | 76 100 | | 100 000 | 70 000 | 48 400 | 517 450 | 3 947 250 |

SYNTHÈSE DES **VOLUMES ATTRIBUÉS** PAR AIRE COMMUNE ET PAR ESSENCE (en mètres cubes)

| Aire commune | Sab, Ép, Pig et Mél | Thuya | Pruche | Pib+Pir | Peupliers | Bouleau à papier | Bouleau jaune | Érables | ÉR+Boj+Bop | Feuillus durs | Autres | Sous-total f.durs | Toutes essences |
|--------------|---------------------|--------|--------|---------|-----------|------------------|---------------|---------|------------|---------------|---------|-------------------|-----------------|
| 051-01 | | 700 | | | 200 | 1 500 | 2 700 | 9 400 | | | 200 | 13 800 | 14 700 |
| UG- 051 | | 700 | | | 200 | 1 500 | 2 700 | 9 400 | | | 200 | 13 800 | 14 700 |
| REG- 05 | | 700 | | | 200 | 1 500 | 2 700 | 9 400 | | | 200 | 13 800 | 14 700 |
| 061-01 | 14 000 | 1 500 | 3 300 | 800 | 7 980 | 4 300 | 10 000 | 31 900 | | | 7 500 | 53 700 | 81 280 |
| 061-02 | 114 700 | 1 600 | 500 | 300 | 12 180 | 22 000 | 19 100 | 25 600 | | | 1 900 | 68 600 | 197 880 |
| UG- 061 | 128 700 | 3 100 | 3 800 | 1 100 | 20 160 | 26 300 | 29 100 | 57 500 | | | 9 400 | 122 300 | 279 160 |
| 062-01 | 70 700 | 7 200 | | 1 300 | 13 400 | 18 600 | 9 000 | 13 250 | | | 1 400 | 42 250 | 134 850 |
| 062-02 | 253 600 | 6 300 | | 2 250 | 107 600 | 88 300 | 25 450 | 14 850 | | | 200 | 128 800 | 498 550 |
| UG- 062 | 324 300 | 13 500 | | 3 550 | 121 000 | 106 900 | 34 450 | 28 100 | | | 1 600 | 171 050 | 633 400 |
| 064-01 | 185 300 | 13 200 | | 8 700 | 51 100 | 28 500 | 43 000 | 79 300 | | | 7 700 | 158 500 | 416 800 |
| 064-02 | 33 100 | 6 700 | 5 700 | 8 400 | 16 910 | 6 900 | 26 100 | 110 100 | | | 30 900 | 174 000 | 244 810 |
| 064-03 | 340 500 | 10 500 | 100 | 5 500 | 44 300 | 78 000 | 55 900 | 74 800 | | | 8 500 | 217 200 | 618 100 |
| UG- 064 | 558 900 | 30 400 | 5 800 | 22 600 | 112 310 | 113 400 | 125 000 | 264 200 | | | 47 100 | 549 700 | 1 279 710 |
| REG- 06 | 1 011 900 | 47 000 | 9 600 | 27 250 | 253 470 | 246 600 | 188 550 | 349 800 | | | 58 100 | 843 050 | 2 192 270 |
| 071-01 | 85 200 | 17 600 | | 91 600 | 57 000 | 26 700 | 31 500 | 48 000 | | | 12 900 | 119 100 | 370 500 |
| 071-04 | 13 700 | 1 400 | | 22 400 | 30 400 | 3 500 | 6 000 | 47 100 | 4 200 | | 22 800 | 83 600 | 151 500 |
| 071-20 | 114 200 | 12 500 | | 71 600 | 39 140 | 34 300 | 10 600 | 71 500 | 5 900 | | 13 200 | 135 500 | 372 940 |
| 071-21 | 35 000 | 3 400 | | 80 700 | 61 100 | 3 500 | 6 000 | 45 400 | 7 500 | | 22 500 | 84 900 | 265 100 |
| UG- 071 | 248 100 | 34 900 | | 266 300 | 187 640 | 68 000 | 54 100 | 212 000 | 17 600 | | 71 400 | 423 100 | 1 160 040 |
| 072-01 | 4 300 | 200 | 1 500 | | 3 460 | 1 500 | 3 300 | 25 600 | | | 12 400 | 42 800 | 52 260 |
| 072-02 | 14 900 | 2 100 | 10 700 | | 20 100 | 4 100 | 12 500 | 65 600 | | | 29 900 | 112 100 | 159 900 |
| 072-03 | 3 300 | | 2 000 | | 1 730 | 400 | 1 400 | 6 300 | | | 3 200 | 11 300 | 18 330 |
| UG- 072 | 22 500 | 2 300 | 14 200 | | 25 290 | 6 000 | 17 200 | 97 500 | | | 45 500 | 166 200 | 230 490 |
| 073-01 | 180 200 | 21 500 | | 26 900 | 41 200 | 95 200 | 27 600 | 31 400 | | | 1 100 | 155 300 | 425 100 |
| 073-02 | 126 900 | 17 600 | | 46 800 | 105 000 | 48 900 | 25 400 | 124 800 | | | 40 600 | 239 700 | 536 000 |
| UG- 073 | 307 100 | 39 100 | | 73 700 | 146 200 | 144 100 | 53 000 | 156 200 | | | 41 700 | 395 000 | 961 100 |
| 074-01 | 295 800 | 13 000 | | 12 900 | 81 700 | 147 900 | 21 800 | 16 600 | | | 600 | 186 900 | 590 300 |
| 074-02 | 51 700 | 4 700 | | 2 600 | 22 700 | 30 200 | 7 400 | 9 000 | | | 200 | 46 800 | 128 500 |
| UG- 074 | 347 500 | 17 700 | | 15 500 | 104 400 | 178 100 | 29 200 | 25 600 | | | 800 | 233 700 | 718 800 |
| REG- 07 | 925 200 | 94 000 | 14 200 | 355 500 | 463 530 | 396 200 | 153 500 | 491 300 | 17 600 | | 159 400 | 1 218 000 | 3 070 430 |
| 081-21 | 268 800 | | 2 000 | 69 600 | 129 800 | 124 600 | 33 100 | 61 900 | | | 1 700 | 221 300 | 691 500 |
| 081-22 | 109 000 | | 15 000 | 84 200 | 36 400 | 26 200 | 34 200 | 102 600 | | | 13 400 | 176 400 | 421 000 |
| UG- 081 | 377 800 | | 17 000 | 153 800 | 166 200 | 150 800 | 67 300 | 164 500 | | | 15 100 | 397 700 | 1 112 500 |

SYNTHÈSE DES **VOLUMES ATTRIBUÉS** PAR AIRE COMMUNE ET PAR ESSENCE (en mètres cubes)

| Aire commune | Sab, Ép, Pig et Mél | Thuya | Pruche | Pib+Pir | Peupliers | Bouleau à papier | Bouleau jaune | Érables | Ér+Boj+Bop | Feuillus durs | Autres | Sous-total f.durs | Toutes essences |
|--------------|---------------------|--------|--------|---------|-----------|------------------|---------------|---------|------------|---------------|--------|-------------------|-----------------|
| 082-01 | 35 200 | | | | 21 000 | 9 700 | | | | | | 9 700 | 65 900 |
| 082-85A | 208 600 | 1 000 | | 1 000 | 85 300 | 57 000 | 500 | | | | | 57 500 | 353 400 |
| UG- 082 | 243 800 | 1 000 | | 1 000 | 106 300 | 66 700 | 500 | | | | | 67 200 | 419 300 |
| 083-87S | 752 800 | 12 600 | | 26 500 | 126 500 | 83 200 | 12 300 | 4 000 | | | | 99 500 | 1 017 900 |
| UG- 083 | 752 800 | 12 600 | | 26 500 | 126 500 | 83 200 | 12 300 | 4 000 | | | | 99 500 | 1 017 900 |
| 084-03 | 441 000 | | | | 37 000 | 12 400 | | | | | | 12 400 | 490 400 |
| 084-04 | 75 900 | | | | 6 500 | 3 200 | | | | | | 3 200 | 85 600 |
| 084-20 | 644 700 | | | | 67 000 | 15 400 | | | | | | 15 400 | 727 100 |
| UG- 084 | 1 161 600 | | | | 110 500 | 31 000 | | | | | | 31 000 | 1 303 100 |
| 082-85B | 113 100 | | | | 22 700 | 1 500 | | | | | | 1 500 | 137 300 |
| 082-85C | 67 500 | | | | 3 800 | 500 | | | | | | 500 | 71 800 |
| 085-20 | 460 000 | | | | 97 300 | 17 000 | | | | | | 17 000 | 574 300 |
| UG- 085 | 640 600 | | | | 123 800 | 19 000 | | | | | | 19 000 | 783 400 |
| 086-01 | 193 650 | | | | 66 500 | 2 000 | | | | | | 2 000 | 262 150 |
| 086-03N | 49 750 | | | | | | | | | | | | 49 750 |
| 086-03S | 111 150 | | | | 20 000 | 4 300 | | | | | | 4 300 | 135 450 |
| 086-10 | 87 200 | | | | | | | | | | | | 87 200 |
| 086-20 | 459 000 | | | | 35 000 | 11 000 | | | | | | 11 000 | 505 000 |
| 086-21 | 164 000 | | | | 3 500 | | | | | | | | 167 500 |
| 086-22 | 88 900 | | | | | | | | | | | | 88 900 |
| 086-23 | 179 700 | | | | 55 300 | 4 000 | | | | | | 4 000 | 239 000 |
| 086-24 | 211 700 | | | | 24 800 | 4 000 | | | | | | 4 000 | 240 500 |
| UG- 086 | 1 545 050 | | | | 205 100 | 25 300 | | | | | | 25 300 | 1 775 450 |
| 083-87N | 807 100 | | | | 64 000 | | | | | | | | 871 100 |
| 087-04 | 276 300 | | | | 27 200 | | | | | | | | 303 500 |
| 087-20 | 594 500 | | | | 85 500 | | | | | | | | 680 000 |
| UG- 087 | 1 677 900 | | | | 176 700 | | | | | | | | 1 854 600 |
| REG- 08 | 6 399 550 | 13 600 | 17 000 | 181 300 | 1 015 100 | 376 000 | 80 100 | 168 500 | | | 15 100 | 639 700 | 8 266 250 |
| 090-30 | 266 019 | | | | 18 240 | 10 450 | | | | | | 10 450 | 294 709 |
| UG- 091 | 266 019 | | | | 18 240 | 10 450 | | | | | | 10 450 | 294 709 |
| 090-30 | 434 031 | | | | 29 760 | 17 050 | | | | | | 17 050 | 480 841 |
| 092-01 | 340 250 | | | | | | | | | | | | 340 250 |
| UG- 092 | 774 281 | | | | 29 760 | 17 050 | | | | | | 17 050 | 821 091 |
| 093-01 | 1 660 850 | | | | | | | | | | | | 1 660 850 |
| 093-02 | 96 000 | | | | | | | | | | | | 96 000 |
| 093-20 | 767 000 | | | | | | | | | | | | 767 000 |

SYNTHÈSE DES **VOLUMES ATTRIBUÉS** PAR AIRE COMMUNE ET PAR ESSENCE (en mètres cubes)

| Aire commune | Sab, Ép, Pig et Mél | Thuya | Pruche | Pib+Pir | Peupliers | Bouleau à papier | Bouleau jaune | Érables | ÉR+Boj+Bop | Feuillus durs | Autres | Sous-total f.durs | Toutes essences |
|--------------|---------------------|---------|--------|---------|-----------|------------------|---------------|-----------|------------|---------------|---------|-------------------|-----------------|
| UG- 093 | 2 523 850 | | | | | | | | | | | | 2 523 850 |
| 094-02 | 8 500 | | | | | | | | | | | | 8 500 |
| 094-20A | 195 913 | | | | | | | | | | | | 195 913 |
| 094-20B | 628 387 | | | | | | | | | | | | 628 387 |
| 094-20C | 401 700 | | | | | | | | | | | | 401 700 |
| UG- 094 | 1 234 500 | | | | | | | | | | | | 1 234 500 |
| 095-01 | 123 500 | | | | | | | | | | | | 123 500 |
| UG- 095 | 123 500 | | | | | | | | | | | | 123 500 |
| REG- 09 | 4 922 150 | | | | 48 000 | 27 500 | | | | | | 27 500 | 4 997 650 |
| 111-02 | 20 800 | 300 | | | 800 | | | | | 7 300 | | 7 300 | 29 200 |
| 111-03 | 94 900 | 500 | | | 700 | | | | | 1 400 | | 1 400 | 97 500 |
| 111-10 | 8 400 | 1 400 | | | 1 400 | | | | | 2 600 | | 2 600 | 13 800 |
| 111-11 | 2 600 | 400 | | | 100 | | | | | | | | 3 100 |
| 111-25 | 196 200 | 2 000 | | | 21 100 | | | | | 7 900 | | 7 900 | 227 200 |
| 111-27 | 130 100 | 1 300 | | | 14 000 | | | | | 4 900 | | 4 900 | 150 300 |
| 111-28 | 63 900 | 600 | | | 6 300 | | | | | 1 000 | | 1 000 | 71 800 |
| UG- 111 | 516 900 | 6 500 | | | 44 400 | | | | | 25 100 | | 25 100 | 592 900 |
| 112-01 | 425 800 | 9 000 | | | 61 500 | | | | | | | | 496 300 |
| 112-02 | 17 300 | 900 | | | | | | | | | | | 18 200 |
| 112-05 | 5 100 | | | | | | | | | | | | 5 100 |
| 112-20 | 20 000 | 100 | | | | | | | | | | | 20 100 |
| 112-21 | 92 700 | 1 500 | | | 1 350 | | | | | 4 400 | | 4 400 | 99 950 |
| 112-22 | 355 900 | 13 900 | | | 21 300 | | | | | | | | 391 100 |
| UG- 112 | 916 800 | 25 400 | | | 84 150 | | | | | 4 400 | | 4 400 | 1 030 750 |
| REG- 11 | 1 433 700 | 31 900 | | | 128 550 | | | | | 29 500 | | 29 500 | 1 623 650 |
| QUÉBEC | 28 050 126 | 245 250 | 43 700 | 592 424 | 3 008 100 | 1 276 800 | 501 500 | 1 019 000 | 119 200 | 1 002 975 | 281 200 | 4 200 675 | 36 140 275 |

SYNTHÈSE DES **VOLUMES CALCULÉS (PROJET DE LOI 71)** PAR AIRE COMMUNE ET PAR ESSENCE (en mètres cubes)

| Aire commune | Sab, Ép, Pig et Mél | Thuya | Pruche | Pib+Pir | Peupliers | Bouleau à papier | Bouleau jaune | Érables | ÉR+Boj+Bop | Feuillus durs | Autres | Sous-total f.durs | Toutes essences |
|--------------|---------------------|--------|--------|---------|-----------|------------------|---------------|---------|------------|---------------|--------|-------------------|-----------------|
| 011-02 | 4 800 | 380 | | | 3 000 | | | | | 2 090 | | 2 090 | 10 270 |
| 011-04 | 42 640 | 6 650 | | | 25 800 | | | | | 40 100 | | 40 100 | 115 190 |
| 011-05 | 20 000 | 2 850 | | | 9 600 | | | | | 13 350 | | 13 350 | 45 800 |
| 011-06 | 12 160 | 1 995 | | | 6 500 | | | | | 13 850 | | 13 850 | 34 505 |
| 011-21 | 32 240 | 1 710 | | | 8 300 | | | | | 13 900 | | 13 900 | 56 150 |
| 011-27 | 45 760 | 6 175 | | | 13 400 | | | | | 22 500 | | 22 500 | 87 835 |
| UG- 011 | 157 600 | 19 760 | | | 66 600 | | | | | 105 790 | | 105 790 | 349 750 |
| 012-01 | 16 800 | 5 415 | | | 3 400 | | | | | 4 225 | | 4 225 | 29 840 |
| 012-03 | 25 520 | 784 | | | 700 | | | | | 5 325 | | 5 325 | 32 329 |
| 012-04 | 84 000 | 2 565 | | | 4 050 | | | | | 17 675 | | 17 675 | 108 290 |
| 012-05 | 11 920 | 48 | | | 100 | | | | | 2 375 | | 2 375 | 14 443 |
| 012-09 | 10 620 | | | | 3 500 | | | | | 2 700 | | 2 700 | 16 820 |
| 012-10 | 32 640 | 1 995 | | | 2 450 | | | | | 8 125 | | 8 125 | 45 210 |
| 012-12 | 5 880 | | | | | | | | | 650 | | 650 | 6 530 |
| 012-20 | 126 760 | 5 510 | | | 7 750 | | | | | 28 425 | | 28 425 | 168 445 |
| 012-40A | 223 680 | 2 565 | | | 13 100 | | | | | 41 650 | | 41 650 | 280 995 |
| 012-40B | 109 440 | 665 | | | 2 375 | | | | | 2 100 | | 2 100 | 114 580 |
| UG- 012 | 647 260 | 19 547 | | | 37 425 | | | | | 113 250 | | 113 250 | 817 482 |
| REG- 01 | 804 860 | 39 307 | | | 104 025 | | | | | 219 040 | | 219 040 | 1 167 232 |
| 021-01 | 56 720 | | | | 15 500 | 100 | 100 | | | 19 000 | | 19 200 | 91 420 |
| 021-02 | 96 080 | | | | 22 300 | 100 | 50 | | | 23 886 | | 24 036 | 142 416 |
| 023-20 | 526 720 | | | | 44 000 | 200 | 150 | | | 92 500 | | 92 850 | 663 570 |
| 023-21 | 383 200 | | | | 36 000 | 350 | 100 | | | 63 000 | | 63 450 | 482 650 |
| UG- 021 | 1 062 720 | | | | 117 800 | 750 | 400 | | | 198 386 | | 199 536 | 1 380 056 |
| 022-01 | 227 520 | | | | 89 679 | 200 | 50 | | | 72 000 | | 72 250 | 389 449 |
| 022-02 | 52 080 | | | | 22 420 | 100 | | | | 5 500 | | 5 600 | 80 100 |
| 022-03 | 15 840 | | | | 8 930 | 30 | | | | 500 | | 530 | 25 300 |
| 022-04 | 28 080 | | | | 7 790 | | | | | 1 000 | | 1 000 | 36 870 |
| 022-05 | 16 480 | | | | 15 961 | 70 | | | | 3 500 | | 3 570 | 36 011 |
| UG- 022 | 340 000 | | | | 144 780 | 400 | 50 | | | 82 500 | | 82 950 | 567 730 |
| 024-01 | 550 600 | | | | 14 000 | 100 | 50 | | | 36 000 | | 36 150 | 600 750 |
| 024-02 | 51 680 | | | | 1 500 | 100 | 50 | | | 5 500 | | 5 650 | 58 830 |
| 024-03 | 823 680 | | | | 6 000 | | | | | 18 000 | | 18 000 | 847 680 |
| UG- 024 | 1 425 960 | | | | 21 500 | 200 | 100 | | | 59 500 | | 59 800 | 1 507 260 |
| 025-01 | 51 600 | | | | 20 425 | 50 | | | | 3 000 | | 3 050 | 75 075 |
| 025-02 | 186 399 | | | | 12 500 | 100 | | | | 13 000 | | 13 100 | 211 999 |
| 025-03 | 1 647 072 | | | | 116 000 | 550 | | | | 127 500 | | 128 050 | 1 891 122 |
| UG- 025 | 1 885 071 | | | | 148 925 | 700 | | | | 143 500 | | 144 200 | 2 178 196 |
| 026-04 | 134 487 | | | | | | | | | | | | 134 487 |
| 026-05 | 567 220 | | | | 100 | | | | | 100 | | 100 | 567 420 |
| 026-06 | 72 750 | | | | | | | | | | | | 72 750 |

SYNTHÈSE DES **VOLUMES CALCULÉS (PROJET DE LOI 71)** PAR AIRE COMMUNE ET PAR ESSENCE (en mètres cubes)

| Aire commune | Sab, Ép, Pig et Mél | Thuya | Pruche | Pib+Pir | Peupliers | Bouleau à papier | Bouleau jaune | Érables | Ér+Boj+Bop | Feuillus durs | Autres | Sous-total f.durs | Toutes essences |
|--------------|---------------------|--------|--------|---------|-----------|------------------|---------------|---------|------------|---------------|--------|-------------------|-----------------|
| 026-20 | 724 399 | | | | 100 | | | | | 100 | | 100 | 724 599 |
| UG- 026 | 1 498 856 | | | | 200 | | | | | 200 | | 200 | 1 499 256 |
| 027-01 | 18 716 | | | | 7 000 | | | | | 4 500 | | 4 550 | 30 266 |
| 027-02 | 975 600 | | | | 61 700 | | | | | 99 000 | | 99 450 | 1 136 750 |
| UG- 027 | 994 316 | | | | 68 700 | | | | | 103 500 | | 104 000 | 1 167 016 |
| REG- 02 | 7 206 923 | | | | 501 905 | 2 550 | 550 | | | 587 586 | | 590 686 | 8 299 514 |
| 031-01 | 17 001 | | 500 | | | | | | 400 | 19 000 | | 19 400 | 36 901 |
| 031-02 | 54 160 | | | 475 | 9 700 | | | | 500 | 24 750 | | 25 250 | 89 585 |
| 031-03 | 20 930 | | | | | | | | 300 | 17 050 | | 17 350 | 38 280 |
| 031-04 | 41 280 | | | | | | | | 385 | 21 655 | | 22 040 | 63 320 |
| 031-07 | 136 400 | | | | | 3 400 | | | | | | 3 400 | 139 800 |
| UG- 031 | 269 771 | | 500 | 475 | 9 700 | 3 400 | | | 1 585 | 82 455 | | 87 440 | 367 886 |
| 033-30 | 207 488 | | | | 32 400 | 100 | | | | | | 100 | 239 988 |
| UG- 033 | 207 488 | | | | 32 400 | 100 | | | | | | 100 | 239 988 |
| 034-03 | 14 320 | 400 | | | | | | | | 2 900 | | 2 900 | 17 620 |
| 034-04 | 5 680 | | | | | | | | | | | | 5 680 |
| 034-20 | 14 560 | 300 | 2 400 | | | | | | | 2 000 | | 2 000 | 19 260 |
| UG- 034 | 34 560 | 700 | 2 400 | | | | | | | 4 900 | | 4 900 | 42 560 |
| 035-01 | 95 955 | | | 545 | 20 000 | | | | | 8 500 | | 8 500 | 125 000 |
| UG- 035 | 95 955 | | | 545 | 20 000 | | | | | 8 500 | | 8 500 | 125 000 |
| REG- 03 | 607 774 | 700 | 2 900 | 1 020 | 62 100 | 3 500 | | | 1 585 | 95 855 | | 100 940 | 775 434 |
| 041-01 | 275 200 | 7 400 | | 7 100 | 58 615 | 22 200 | 18 300 | | | 43 800 | 24 900 | 109 200 | 457 515 |
| 041-02 | 111 200 | 7 400 | | 5 500 | 14 200 | 11 200 | 9 600 | | | 21 200 | 20 500 | 62 500 | 200 800 |
| UG- 041 | 386 400 | 14 800 | | 12 600 | 72 815 | 33 400 | 27 900 | | | 65 000 | 45 400 | 171 700 | 658 315 |
| 042-01 | 279 779 | | | | 8 700 | | | | | | | | 288 479 |
| 042-02 | 353 921 | 1 000 | | 7 900 | 62 700 | 46 800 | 25 200 | | 40 000 | 5 000 | 1 500 | 118 500 | 544 021 |
| 042-03 | 56 800 | | | 475 | 6 200 | 5 000 | 2 500 | | | | | 7 500 | 70 975 |
| UG- 042 | 690 500 | 1 000 | | 8 375 | 77 600 | 51 800 | 27 700 | | 40 000 | 5 000 | 1 500 | 126 000 | 903 475 |
| 043-02 | 359 600 | 200 | | 2 000 | 58 700 | 68 600 | 8 200 | | 5 000 | | 1 200 | 83 000 | 503 500 |
| 043-03 | 152 959 | | | 3 000 | 38 475 | 20 200 | 4 000 | | 10 000 | | 300 | 34 500 | 228 934 |
| 043-04 | 219 600 | | | 1 300 | 97 185 | 16 150 | 8 300 | | 45 000 | | | 69 450 | 387 535 |
| 043-20 | 598 480 | | | | 77 600 | 32 800 | | | | | | 32 800 | 708 880 |
| UG- 043 | 1 330 639 | 200 | | 6 300 | 271 960 | 137 750 | 20 500 | | 60 000 | | 1 500 | 219 750 | 1 828 849 |
| REG- 04 | 2 407 539 | 16 000 | | 27 275 | 422 375 | 222 950 | 76 100 | | 100 000 | 70 000 | 48 400 | 517 450 | 3 390 639 |

SYNTHÈSE DES **VOLUMES CALCULÉS (PROJET DE LOI 71)** PAR AIRE COMMUNE ET PAR ESSENCE (en mètres cubes)

| Aire commune | Sab, Ép, Pig et Mél | Thuya | Pruche | Pib+Pir | Peupliers | Bouleau à papier | Bouleau jaune | Érables | ÉR+Boj+Bop | Feuillus durs | Autres | Sous-total f.durs | Toutes essences |
|--------------|---------------------|--------|--------|---------|-----------|------------------|---------------|---------|------------|---------------|---------|-------------------|-----------------|
| 051-01 | | 700 | | | 200 | 1 500 | 2 700 | 9 400 | | | 200 | 13 800 | 14 700 |
| UG- 051 | | 700 | | | 200 | 1 500 | 2 700 | 9 400 | | | 200 | 13 800 | 14 700 |
| REG- 05 | | 700 | | | 200 | 1 500 | 2 700 | 9 400 | | | 200 | 13 800 | 14 700 |
| 061-01 | 11 200 | 1 500 | 3 300 | 800 | 7 980 | 4 300 | 10 000 | 31 900 | | | 7 500 | 53 700 | 78 480 |
| 061-02 | 91 760 | 1 600 | 500 | 300 | 12 180 | 22 000 | 19 100 | 25 600 | | | 1 900 | 68 600 | 174 940 |
| UG- 061 | 102 960 | 3 100 | 3 800 | 1 100 | 20 160 | 26 300 | 29 100 | 57 500 | | | 9 400 | 122 300 | 253 420 |
| 062-01 | 56 560 | 7 200 | | 1 300 | 13 205 | 18 600 | 9 000 | 13 250 | | | 1 400 | 42 250 | 120 515 |
| 062-02 | 202 880 | 6 300 | | 2 250 | 104 880 | 88 300 | 25 450 | 14 850 | | | 200 | 128 800 | 445 110 |
| UG- 062 | 259 440 | 13 500 | | 3 550 | 118 085 | 106 900 | 34 450 | 28 100 | | | 1 600 | 171 050 | 565 625 |
| 064-01 | 148 240 | 13 200 | | 8 700 | 51 100 | 28 500 | 43 000 | 79 300 | | | 7 700 | 158 500 | 379 740 |
| 064-02 | 26 480 | 6 700 | 5 700 | 8 400 | 16 910 | 6 900 | 26 100 | 110 100 | | | 30 900 | 174 000 | 238 190 |
| 064-03 | 272 400 | 10 500 | 100 | 5 500 | 43 225 | 78 000 | 55 900 | 74 800 | | | 8 500 | 217 200 | 548 925 |
| UG- 064 | 447 120 | 30 400 | 5 800 | 22 600 | 111 235 | 113 400 | 125 000 | 264 200 | | | 47 100 | 549 700 | 1 166 855 |
| REG- 06 | 809 520 | 47 000 | 9 600 | 27 250 | 249 480 | 246 600 | 188 550 | 349 800 | | | 58 100 | 843 050 | 1 985 900 |
| 071-01 | 85 200 | 17 600 | | 91 600 | 57 000 | 26 700 | 31 500 | 48 000 | | | 12 900 | 119 100 | 370 500 |
| 071-04 | 11 920 | 1 400 | | 22 400 | 30 400 | 3 500 | 6 000 | 47 100 | 4 200 | | 22 800 | 83 600 | 149 720 |
| 071-20 | 94 080 | 12 500 | | 71 600 | 39 140 | 34 300 | 10 600 | 71 500 | 5 900 | | 13 200 | 135 500 | 352 820 |
| 071-21 | 28 400 | 3 400 | | 80 700 | 60 325 | 3 500 | 6 000 | 45 400 | 7 500 | | 22 500 | 84 900 | 257 725 |
| UG- 071 | 219 600 | 34 900 | | 266 300 | 186 865 | 68 000 | 54 100 | 212 000 | 17 600 | | 71 400 | 423 100 | 1 130 765 |
| 072-01 | 3 440 | 200 | 1 500 | | 3 460 | 1 500 | 3 300 | 25 600 | | | 12 400 | 42 800 | 51 400 |
| 072-02 | 14 900 | 2 100 | 10 700 | | 20 100 | 4 100 | 12 500 | 65 600 | | | 29 900 | 112 100 | 159 900 |
| 072-03 | 2 640 | | 2 000 | | 1 730 | 400 | 1 400 | 6 300 | | | 3 200 | 11 300 | 17 670 |
| UG- 072 | 20 980 | 2 300 | 14 200 | | 25 290 | 6 000 | 17 200 | 97 500 | | | 45 500 | 166 200 | 228 970 |
| 073-01 | 150 881 | 21 500 | | 26 900 | 40 185 | 95 200 | 27 600 | 31 400 | | | 1 100 | 155 300 | 394 766 |
| 073-02 | 102 720 | 17 600 | | 46 800 | 102 791 | 48 900 | 25 400 | 124 800 | | | 40 600 | 239 700 | 509 611 |
| UG- 073 | 253 601 | 39 100 | | 73 700 | 142 976 | 144 100 | 53 000 | 156 200 | | | 41 700 | 395 000 | 904 377 |
| 074-01 | 236 640 | 13 000 | | 12 900 | 79 705 | 147 900 | 21 800 | 16 600 | | | 600 | 186 900 | 529 145 |
| 074-02 | 41 360 | 4 700 | | 2 600 | 22 135 | 30 200 | 7 400 | 9 000 | | | 200 | 46 800 | 117 595 |
| UG- 074 | 278 000 | 17 700 | | 15 500 | 101 840 | 178 100 | 29 200 | 25 600 | | | 800 | 233 700 | 646 740 |
| REG- 07 | 772 181 | 94 000 | 14 200 | 355 500 | 456 971 | 396 200 | 153 500 | 491 300 | 17 600 | | 159 400 | 1 218 000 | 2 910 852 |
| 081-21 | 238 077 | | 2 000 | 69 600 | 126 529 | 124 600 | 33 100 | 61 900 | | | 1 700 | 221 300 | 657 506 |
| 081-22 | 87 365 | | 15 000 | 84 200 | 35 626 | 26 200 | 34 200 | 102 600 | | | 13 400 | 176 400 | 398 591 |
| UG- 081 | 325 442 | | 17 000 | 153 800 | 162 155 | 150 800 | 67 300 | 164 500 | | | 15 100 | 397 700 | 1 056 097 |

SYNTHÈSE DES **VOLUMES CALCULÉS (PROJET DE LOI 71)** PAR AIRE COMMUNE ET PAR ESSENCE (en mètres cubes)

| Aire commune | Sab, Ép, Pig et Mél | Thuya | Pruche | Pib+Pir | Peupliers | Bouleau à papier | Bouleau jaune | Érables | Ér+Boj+Bop | Feuillus durs | Autres | Sous-total f.durs | Toutes essences |
|--------------|---------------------|--------|--------|---------|-----------|------------------|---------------|---------|------------|---------------|--------|-------------------|-----------------|
| 082-01 | 28 777 | | | | 20 853 | 9 700 | | | | | | 9 700 | 59 330 |
| 082-85A | 178 238 | 1 000 | | 1 000 | 84 116 | 57 000 | 500 | | | | | 57 500 | 321 854 |
| UG- 082 | 207 015 | 1 000 | | 1 000 | 104 969 | 66 700 | 500 | | | | | 67 200 | 381 184 |
| 083-87S | 607 280 | 12 600 | | 26 500 | 126 500 | 83 200 | 12 300 | 4 000 | | | | 99 500 | 872 380 |
| UG- 083 | 607 280 | 12 600 | | 26 500 | 126 500 | 83 200 | 12 300 | 4 000 | | | | 99 500 | 872 380 |
| 084-03 | 344 777 | | | | 36 670 | 12 400 | | | | | | 12 400 | 393 847 |
| 084-04 | 60 800 | | | | 6 500 | 3 200 | | | | | | 3 200 | 70 500 |
| 084-20 | 520 070 | | | | 67 000 | 15 400 | | | | | | 15 400 | 602 470 |
| UG- 084 | 925 647 | | | | 110 170 | 31 000 | | | | | | 31 000 | 1 066 817 |
| 082-85B | 92 587 | | | | 22 348 | 1 500 | | | | | | 1 500 | 116 435 |
| 082-85C | 58 824 | | | | 3 800 | 500 | | | | | | 500 | 63 124 |
| 085-20 | 371 856 | | | | 97 300 | 17 000 | | | | | | 17 000 | 486 156 |
| UG- 085 | 523 267 | | | | 123 448 | 19 000 | | | | | | 19 000 | 665 715 |
| 086-01 | 167 280 | | | | 64 410 | 2 000 | | | | | | 2 000 | 233 690 |
| 086-03N | 40 950 | | | | | | | | | | | | 40 950 |
| 086-03S | 95 440 | | | | 19 570 | 4 300 | | | | | | 4 300 | 119 310 |
| 086-10 | 68 024 | | | | | | | | | | | | 68 024 |
| 086-20 | 359 682 | | | | 35 000 | 11 000 | | | | | | 11 000 | 405 682 |
| 086-21 | 139 927 | | | | 3 500 | | | | | | | | 143 427 |
| 086-22 | 67 425 | | | | | | | | | | | | 67 425 |
| 086-23 | 146 240 | | | | 53 960 | 4 000 | | | | | | 4 000 | 204 200 |
| 086-24 | 168 225 | | | | 24 800 | 4 000 | | | | | | 4 000 | 197 025 |
| UG- 086 | 1 253 193 | | | | 201 240 | 25 300 | | | | | | 25 300 | 1 479 733 |
| 083-87N | 620 415 | | | | 62 130 | | | | | | | | 682 545 |
| 087-04 | 214 976 | | | | 27 200 | | | | | | | | 242 176 |
| 087-20 | 465 639 | | | | 85 500 | | | | | | | | 551 139 |
| UG- 087 | 1 301 030 | | | | 174 830 | | | | | | | | 1 475 860 |
| REG- 08 | 5 142 874 | 13 600 | 17 000 | 181 300 | 1 003 312 | 376 000 | 80 100 | 168 500 | | | 15 100 | 639 700 | 6 997 786 |
| 090-30 | 224 108 | | | | 18 240 | 10 450 | | | | | | 10 450 | 252 798 |
| UG- 091 | 224 108 | | | | 18 240 | 10 450 | | | | | | 10 450 | 252 798 |
| 090-30 | 365 651 | | | | 29 760 | 17 050 | | | | | | 17 050 | 412 461 |
| 092-01 | 272 160 | | | | | | | | | | | | 272 160 |
| UG- 092 | 637 811 | | | | 29 760 | 17 050 | | | | | | 17 050 | 684 621 |
| 093-01 | 1 332 800 | | | | | | | | | | | | 1 332 800 |
| 093-02 | 78 080 | | | | | | | | | | | | 78 080 |
| 093-20 | 616 800 | | | | | | | | | | | | 616 800 |

SYNTHÈSE DES **VOLUMES CALCULÉS (PROJET DE LOI 71)** PAR AIRE COMMUNE ET PAR ESSENCE (en mètres cubes)

| Aire commune | Sab, Ép, Pig et Mél | Thuya | Pruche | Pib+Pir | Peupliers | Bouleau à papier | Bouleau jaune | Érables | ÉR+Boj+Bop | Feuillus durs | Autres | Sous-total f.durs | Toutes essences |
|--------------|---------------------|---------|--------|---------|-----------|------------------|---------------|-----------|------------|---------------|---------|-------------------|-----------------|
| UG- 093 | 2 027 680 | | | | | | | | | | | | 2 027 680 |
| 094-02 | 7 600 | | | | | | | | | | | | 7 600 |
| 094-20A | 195 913 | | | | | | | | | | | | 195 913 |
| 094-20B | 506 347 | | | | | | | | | | | | 506 347 |
| 094-20C | 322 095 | | | | | | | | | | | | 322 095 |
| UG- 094 | 1 031 955 | | | | | | | | | | | | 1 031 955 |
| 095-01 | 116 400 | | | | | | | | | | | | 116 400 |
| UG- 095 | 116 400 | | | | | | | | | | | | 116 400 |
| REG- 09 | 4 037 954 | | | | 48 000 | 27 500 | | | | | | 27 500 | 4 113 454 |
| 111-02 | 16 640 | 285 | | | 760 | | | | | 7 300 | | 7 300 | 24 985 |
| 111-03 | 75 920 | 475 | | | 665 | | | | | 1 400 | | 1 400 | 78 460 |
| 111-10 | 6 720 | 1 330 | | | 1 330 | | | | | 2 600 | | 2 600 | 11 980 |
| 111-11 | 2 600 | 380 | | | 95 | | | | | | | | 3 075 |
| 111-25 | 156 960 | 1 900 | | | 20 425 | | | | | 7 900 | | 7 900 | 187 185 |
| 111-27 | 104 080 | 1 235 | | | 13 490 | | | | | 4 900 | | 4 900 | 123 705 |
| 111-28 | 51 120 | 570 | | | 6 080 | | | | | 1 000 | | 1 000 | 58 770 |
| UG- 111 | 414 040 | 6 175 | | | 42 845 | | | | | 25 100 | | 25 100 | 488 160 |
| 112-01 | 340 640 | 9 000 | | | 61 500 | | | | | | | | 411 140 |
| 112-02 | 13 840 | 855 | | | | | | | | | | | 14 695 |
| 112-05 | 4 080 | | | | | | | | | | | | 4 080 |
| 112-20 | 20 000 | 95 | | | | | | | | | | | 20 095 |
| 112-21 | 74 160 | 1 425 | | | 1 350 | | | | | 4 400 | | 4 400 | 81 335 |
| 112-22 | 284 720 | 13 205 | | | 21 300 | | | | | | | | 319 225 |
| UG- 112 | 737 440 | 24 580 | | | 84 150 | | | | | 4 400 | | 4 400 | 850 570 |
| REG- 11 | 1 151 480 | 30 755 | | | 126 995 | | | | | 29 500 | | 29 500 | 1 338 730 |
| QUÉBEC | 22 941 105 | 242 062 | 43 700 | 592 345 | 2 975 363 | 1 276 800 | 501 500 | 1 019 000 | 119 185 | 1 001 981 | 281 200 | 4 199 666 | 30 994 241 |

DÉTAIL DES VOLUMES PAR BÉNÉFICIAIRE DE CAAF ET DE CtAF

| Nom et adresse de l'usine | Produits | UA | Numéro d'usine | Essence | Aire commune | Volume annuel (m3) | Loi 71 |
|--|---------------|---------------|------------------------------|------------------------------|---------------|--------------------|------------------|
| | | | | | | | volume (m3) |
| 152599 Canada inc. (Les Produits forestiers Laurentiens enr.) 10, montée du Lac Castor, C.P. 72E L'Annonciation (Québec) J0T 1T0 | S-C | 141 | 064 1 005 | Peupliers | 061-02 | 4 700 | 4 700 |
| | | | | | 064-03 | 2 800 | 2 732 |
| | | | | | 073-02 | 9 000 | 8 811 |
| | | | | | TOTAL | 16 500 | 16 243 |
| | | | | Pruche | 061-02 | 500 | 500 |
| | 064-03 | 100 | 100 | | | | |
| | TOTAL | 600 | 600 | | | | |
| | | | TOTAL TOUTES ESSENCES | | | 17 100 | 16 843 |
| 2859-8936 Québec inc. (Les Cèdres Basques) 166, Rang 4 Ouest Sainte-Françoise (Québec) G0L 3B0 | S | 060 | 011 2 032 | Thuya | 011-27 | 2 700 | 2 565 |
| | | | | | 012-04 | 2 700 | 2 565 |
| | | | | | 012-05 | 50 | 48 |
| | | | | | 012-40A | 2 700 | 2 565 |
| | | | | | TOTAL | 8 150 | 7 743 |
| 9008-6760 Québec inc. (CDEX) 4999, 3e Avenue Est, C.P. 646 Val-d'Or (Québec) J9P 4P6 | S-C | 375 | 083 1 005 | Thuya | 083-87S | 12 600 | 12 600 |
| | | | | | | | |
| 9047-4735 Québec inc. (Billosag) 1520, boulevard Tadoussac Saint-Fulgence (Québec) G0V 1S0 | S | 352 | 023 2 028 | Feuillus durs | 023-20 | 3 000 | 3 000 |
| | | | | Feuillus durs de qual. inf. | 023-20 | 1 000 | 1 000 |
| | | | | | | | |
| | | | | TOTAL TOUTES ESSENCES | | 4 000 | 4 000 |
| 9063-4221 Québec inc. (Multibois - Saint-René) 95, chemin de la Réserve faunique Saint-René-de-Matane (Québec) G0J 3E0 | S-C | 127 | 012 1 026 | Sab-Ép-Pig-Mél | 012-09 | 10 775 | 8 620 |
| | | | | | 012-12 | 7 300 | 5 880 |
| | | | | | TOTAL | 18 075 | 14 500 |
| 9063-4221 Québec inc. (Multibois - Saint-Vianney) R.R. 2, Canton Langis Saint-Vianney (Québec) G0J 3J0 | L | 092 | 012 1 018 | Peupliers | 012-04 | 2 050 | 2 050 |
| | | | | | 012-09 | 2 000 | 2 000 |
| | | | | | 012-10 | 1 400 | 1 400 |
| | | | | | 012-20 | 4 500 | 4 500 |
| | | | | | 012-40B | 1 200 | 1 140 |
| | | | | | 111-02 | 400 | 380 |
| | | | | | 111-03 | 400 | 380 |
| | | | | | TOTAL | 11 950 | 11 850 |
| 9066-7866 Québec inc. (Scierie A. & R. Thauvette) 540, route 309 Nord, C.P. 89 Notre-Dame-du-Laus (Québec) J0X 2M0 | S | 406 | 064 2 021 | Thuya | 064-03 | 900 | 900 |
| | | | | | 073-01 | 4 800 | 4 800 |
| | | | | | TOTAL | 5 700 | 5 700 |
| 9074-3899 Québec inc. (Jean-Daniel Roy) 709, boulevard Hamel Saint-Félicien (Québec) G8K 1X9 | S-C | 407 | 025 1 015 | Feuillus durs de qual. inf. | 025-03 | 4 000 | 4 000 |
| 9085-1742 Québec inc. (Florent Tremblay) 204, route rurale 1 Saint-André-du-Lac-Saint-Jean (Québec) G0W 2K0 | S-C | 381 | 021 1 008 | Feuillus durs | 021-01 | 8 500 | 8 500 |
| | | | | | 021-02 | 4 000 | 3 981 |
| | | | | | 022-02 | 1 500 | 1 500 |
| | | | | | TOTAL | 14 000 | 13 981 |
| | | | | Feuillus durs de qual. inf. | 021-01 | 6 200 | 6 200 (1) |
| | 021-02 | 4 000 | 3 981 (1) | | | | |
| | 022-02 | 1 000 | 1 000 (1) | | | | |
| | TOTAL | 11 200 | 11 181 | | | | |
| 9118-1578 Québec inc. (Scierie Messines) 1, chemin Alpage, C.P. 146 Messines (Québec) J0X 2J0 | S | 397 | 073 2 016 | Thuya | 073-02 | 3 300 | 3 300 |
| | | | | | | | |
| Adélarde Goyette & Fils ltée 890, rue Principale Rivière-à-Pierre (Québec) G0A 3A0 | S-C | 228 | 031 1 008 | Feuillus durs | 031-02 | 9 000 | 9 000 |
| | | | | Peupliers | 031-02 | 400 | 400 |

(1) Cette quantité minimale de bois de qualité inférieure est INCLUSE dans le volume de feuillus durs

DÉTAIL DES VOLUMES PAR BÉNÉFICIAIRE DE CAAF ET DE CtAF

| Nom et adresse de l'usine | Produits | UA | Numéro d'usine | Essence | Aire commune | Volume annuel (m3) | Loi 71 |
|---|----------|-----|----------------|--------------------------------|-----------------------|--------------------|-------------------|
| | | | | | | | volume (m3) |
| Adélarde Goyette & Fils ltée (SUITE) | S-C | 228 | 031 1 008 | Pins blanc et rouge | 031-02 | 500 | 475 |
| | | | | | 035-01 | 574 | 545 |
| | | | | | 041-01 | 5 900 | 5 900 |
| | | | | | 041-02 | 5 400 | 5 400 |
| | | | | | 042-02 | 5 200 | 5 200 |
| | | | | | 042-03 | 500 | 475 |
| | | | | | 043-02 | 2 000 | 2 000 |
| | | | | | 043-03 | 3 000 | 3 000 |
| | | | | | <u>TOTAL</u> | <u>23 074</u> | <u>22 995</u> |
| | | | | | TOTAL TOUTES ESSENCES | | 32 474 |
| Administration régionale Crie 2, Lakeshore Road Nemaska, Baie-James (Québec) J0Y 3B0 | X | 410 | 089 6 001 | Sab-Ép-Pig-Mél | 026-20 | 50 000 | 50 000 |
| | | | | | 084-20 | 46 000 | 46 000 |
| | | | | | 086-20 | 14 000 | 14 000 |
| | | | | | 086-24 | 10 000 | 10 000 |
| | | | | | <u>TOTAL</u> | <u>120 000</u> | <u>120 000</u> |
| Almassa Baie-Trinité inc. 142, route 138 Est Baie-Trinité (Québec) G0H 1A0 | S-C | 351 | 094 1 003 | Sab-Ép-Pig-Mél | 093-01 | 88 380 | 70 923 |
| | | | | | 093-02 | 26 000 | 21 147 |
| | | | | | 094-20A | 76 000 | 76 000 |
| | | | | | <u>TOTAL</u> | <u>190 380</u> | <u>168 070</u> |
| | | | | | | | |
| Association Coopérative Forestière de St-Elzéar 215, rue de l'Église, C.P. 69 Saint-Elzéar (Québec) G0C 2W0 | S-C | 097 | 111 1 001 | Sab-Ép-Pig-Mél | 111-28 | 63 900 | 51 120 |
| | | | | | 112-01 | 36 100 | 28 880 |
| | | | | | <u>TOTAL</u> | <u>100 000</u> | <u>80 000</u> |
| Barrette-Chapais ltée Route 113, kilomètre 346, C.P. 248 Chapais (Québec) G0W 1H0 | S-C | 215 | 026 1 003 | Sab-Ép-Pig-Mél | 026-04 | 65 500 | 51 665 |
| | | | | | 026-20 | 775 100 | 563 909 |
| | | | | | 042-01 | 25 000 | 19 899 |
| | | | | | <u>TOTAL</u> | <u>865 600</u> | <u>635 473</u> |
| Bégin & Bégin inc. (Saint-Juste-du-Lac) 76, Route 295, (Lots-Renversés) Saint-Juste-du-Lac (Québec) G0L 1V0 | S-C | 055 | 011 1 002 | Feuillus durs | 011-02 | 400 | 398 |
| | | | | | 011-04 | 12 700 | 12 700 |
| | | | | | 011-05 | 3 800 | 3 800 |
| | | | | | 011-06 | 4 800 | 4 800 |
| | | | | | 011-21 | 3 900 | 3 900 |
| | | | | | 011-27 | 2 800 | 2 800 |
| | | | | | <u>TOTAL</u> | <u>28 400</u> | <u>28 398</u> |
| | | | | | | | |
| Bersaco inc. 717, rue de la Montagne, C.P. 160 Les Bergeronnes (Québec) G0T 1G0 | S-C | 320 | 091 1 003 | Bouleau à papier | 090-30 | 27 000 | 27 000 |
| | | | | Peupliers | 090-30 | 48 000 | 48 000 |
| | | | | TOTAL TOUTES ESSENCES | | 75 000 | 75 000 |
| | | | | Bouleau à papier de qual. inf. | 090-30 | 18 000 | 18 000 (1) |
| Bois CFM inc. 757, Route 132 Ouest, C.P. 1330 Causapscal (Québec) G0J 1J0 | S-C | 090 | 012 1 011 | Peupliers | 012-40A | 7 400 | 7 400 |
| | | | | | | | |
| Bois Daaquam inc. 370, rue Principale, C.P. 1030 Saint-Just-de-Bretenières (Québec) G0R 3H0 | S-C | 010 | 035 1 011 | Sab-Ép-Pig-Mél | 034-04 | 7 100 | 5 680 |
| | | | | | 035-01 | 31 200 | 24 969 |
| | | | | | <u>TOTAL</u> | <u>38 300</u> | <u>30 649</u> |
| Bois de sciage Lafontaine inc. (Mont-Carmel) 9, rue Notre-Dame Mont-Carmel (Québec) G0L 1W0 | S-C | 074 | 011 1 010 | Sab-Ép-Pig-Mél | 011-21 | 16 100 | 12 880 |
| | | | | | 012-10 | 3 900 | 3 120 |
| | | | | | <u>TOTAL</u> | <u>20 000</u> | <u>16 000</u> |
| Bois de sciage Lafontaine inc. (Sainte-Perpétue) 144, rang Lafontaine Sainte-Perpétue (Québec) G0R 3Z0 | S-C | 011 | 035 1 002 | Peupliers | 035-01 | 1 700 | 1 700 |
| | | | | Sab-Ép-Pig-Mél | 011-21 | 24 200 | 19 360 |
| | | | | | 035-01 | 28 700 | 22 968 |
| | | | | | <u>TOTAL</u> | <u>52 900</u> | <u>42 328</u> |
| | | | | TOTAL TOUTES ESSENCES | | 54 600 | 44 028 |

(1) Cette quantité minimale de bois de qualité inférieure est INCLUSE dans le volume de feuillus durs

DÉTAIL DES VOLUMES PAR BÉNÉFICIAIRE DE CAAF ET DE CtAF

| Nom et adresse de l'usine | Produits | UA | Numéro d'usine | Essence | Aire commune | Volume annuel (m3) | Loi 71 |
|---|----------|---------|----------------|-------------------------|-----------------------|--------------------|----------------|
| | | | | | | | volume (m3) |
| Bois d'oeuvre Cedrico inc. (Causapscal) 562, Route 132 Ouest Causapscal (Québec) G0J 1J0 | S-C | 088 | 012 1 012 | Sab-Ép-Pig-Mél | 012-40A | 63 200 | 50 560 |
| | | | | | 012-40B | 136 800 | 109 440 |
| | | | | | <u>TOTAL</u> | <u>200 000</u> | <u>160 000</u> |
| Bois d'oeuvre Cedrico inc. (La Martre) 35, route de la Rivière La Martre (Québec) G0E 2H0 | S-C | 322 | 112 1 006 | Sab-Ép-Pig-Mél | 112-01 | 50 000 | 40 000 |
| | | | | | 112-02 | 17 300 | 13 840 |
| | | | | | <u>TOTAL</u> | <u>67 300</u> | <u>53 840</u> |
| Bois d'oeuvre Cedrico inc. (Price) 39, rue Saint-Jean-Baptiste, C.P. 477 Price (Québec) G0J 1Z0 | S-C | 080 | 012 1 006 | Sab-Ép-Pig-Mél | 012-40A | 29 500 | 23 600 |
| | | | | | | | |
| | | | | | | | |
| Bois franc Cyclone inc. 345, 6e Rue, C.P. 400 Daveluyville (Québec) G0Z 1C0 | S-C | 247 | 041 1 007 | Bouleau jaune | 041-02 | 1 000 | 1 000 |
| | | | | Er, Hêg, Ch, Til et Auf | 041-02 | 1 100 | 1 100 |
| | | | | TOTAL TOUTES ESSENCES | | 2 100 | 2 100 |
| | | | | | | | |
| Bois Granval G.D.S. inc. 10, rue Industrielle Grande-Vallée (Québec) G0E 1K0 | S-C | 114 | 112 1 002 | Peupliers | 112-01 | 3 500 | 3 500 |
| | | | | | 112-22 | 4 200 | 4 200 |
| | | | | | <u>TOTAL</u> | <u>7 700</u> | <u>7 700</u> |
| | | | | Sab-Ép-Pig-Mél | 112-01 | 3 700 | 2 960 |
| | | | | | 112-05 | 5 100 | 4 080 |
| | | | | | 112-22 | 122 600 | 98 080 |
| | | | | | <u>TOTAL</u> | <u>131 400</u> | <u>105 120</u> |
| TOTAL TOUTES ESSENCES | | 139 100 | 112 820 | | | | |
| Bois K.M.S. (GMI) ltée (L'Annonciation) 139, chemin Francisco, C.P. 640 L'Annonciation (Québec) J0T 1T0 | G | 023 | 064 2 012 | Pin rouge | 064-01 | 400 | 400 |
| | | | | | 064-02 | 100 | 100 |
| | | | | | 064-03 | 100 | 100 |
| | | | | | 074-01 | 200 | 200 |
| | | | | | <u>TOTAL</u> | <u>800</u> | <u>800</u> |
| | | | | Sab-Ép-Pig-Mél | 026-20 | 4 400 | 3 201 |
| | | | | | 061-02 | 100 | 80 |
| | | | | | 064-01 | 1 000 | 800 |
| | | | | | 064-02 | 100 | 80 |
| | | | | | 064-03 | 2 400 | 1 920 |
| | | | | | 074-01 | 7 500 | 6 000 |
| | | | | | 074-02 | 3 000 | 2 400 |
| | | | | | <u>TOTAL</u> | <u>18 500</u> | <u>14 481</u> |
| TOTAL TOUTES ESSENCES | | 19 300 | 15 281 | | | | |
| Bois Marsoui G.D.S. inc. (Grande-Rivière) 433, rue Saint-Pierre, C.P. 668 Grande-Rivière (Québec) G0C 1V0 | S-C | 371 | 112 1 008 | Peupliers | 111-25 | 4 500 | 4 356 |
| | | | | | 112-01 | 9 150 | 9 150 |
| | | | | | <u>TOTAL</u> | <u>13 650</u> | <u>13 506</u> |
| | | | | Sab-Ép-Pig-Mél | 112-01 | 104 600 | 83 680 |
| TOTAL TOUTES ESSENCES | | 118 250 | 97 186 | | | | |
| Bois Marsoui G.D.S. inc. (Marsoui) 2, route Candego Marsoui (Québec) G0E 1S0 | S-C | 125 | 112 1 004 | Sab-Ép-Pig-Mél | 112-01 | 5 650 | 4 520 |
| | | | | | 112-22 | 233 300 | 186 640 |
| | | | | | <u>TOTAL</u> | <u>238 950</u> | <u>191 160</u> |
| Bois Oméga ltée 226, chemin David Lac-Supérieur (Québec) J0T 1J0 | S-C | 269 | 061 1 009 | Pin blanc | 061-01 | 800 | 800 |
| | | | | | 061-02 | 300 | 300 |
| | | | | | 074-02 | 2 600 | 2 600 |
| | | | | | <u>TOTAL</u> | <u>3 700</u> | <u>3 700</u> |
| | | | | Pins blanc et rouge | 064-01 | 8 300 | 8 300 |
| | | | | | 064-02 | 2 300 | 2 300 |
| | | | | | 064-03 | 2 700 | 2 700 |
| | | | | | 074-01 | 12 700 | 12 700 |
| | | | | | 083-87S | 7 000 | 7 000 |
| | | | | | <u>TOTAL</u> | <u>33 000</u> | <u>33 000</u> |
| | | | | | TOTAL TOUTES ESSENCES | | 36 700 |

DÉTAIL DES VOLUMES PAR BÉNÉFICIAIRE DE CAAF ET DE C1AF

| Nom et adresse de l'usine | Produits | UA | Numéro d'usine | Essence | Aire commune | Volume annuel (m3) | Loi 71 |
|--|----------|-----|----------------|-----------------------------|---------------|--------------------|----------------|
| | | | | | | | volume (m3) |
| Boisaco inc. 648, chemin du Moulin Sacré-Coeur (Québec) G0T 1Y0 | S-C | 007 | 091 1 002 | Sab-Ép-Pig-Mél | 090-30 | 395 000 | 332 769 |
| Boiscarvin inc. 301, Route 204, C.P. 237 Sainte-Justine (Québec) G0R 1Y0 | S-C | 403 | 034 1 015 | Feuillus durs de qual. inf. | 041-01 | 3 800 | 3 800 |
| | | | | | 041-02 | 11 200 | 11 200 |
| | | | | | TOTAL | 15 000 | 15 000 |
| Boiseries Savco inc. 690, route 352 Saint-Adelphe (Québec) G0X 2G0 | S-C | 318 | 041 1 023 | Feuillus durs de qual. inf. | 031-01 | 8 000 | 8 000 |
| | | | | | 041-01 | 40 000 | 40 000 |
| | | | | | 041-02 | 10 000 | 10 000 |
| | | | | | 042-02 | 5 000 | 5 000 |
| | | | | | TOTAL | 63 000 | 63 000 |
| Bowater Guérette inc. (Dégelis) 566, avenue Guérette Dégelis (Québec) G5T 1G5 | S-C | 070 | 011 1 014 | Sab-Ép-Pig-Mél | 011-04 | 53 300 | 42 640 |
| | | | | | 011-06 | 15 200 | 12 160 |
| | | | | | 012-01 | 18 000 | 14 400 |
| | | | | | TOTAL | 86 500 | 69 200 |
| Bowater Mitis inc. (Girardville) 3103, route Industrielle Girardville (Québec) G0W 1R0 | S-C | 210 | 025 1 010 | Sab-Ép-Pig-Mél | 025-01 | 1 700 | 1 392 |
| | | | | | 025-02 | 62 000 | 54 642 |
| | | | | | 025-03 | 34 000 | 27 238 |
| | | | | | TOTAL | 97 700 | 83 272 |
| Bowater Mitis inc. (Price) 1, rue Mitis Price (Québec) G0J 1Z0 | S-C | 091 | 012 1 003 | Sab-Ép-Pig-Mél | 012-10 | 24 600 | 19 680 |
| | | | | | 012-20 | 139 200 | 111 395 |
| | | | | | 093-01 | 24 800 | 19 902 |
| | | | | | 093-02 | 70 000 | 56 933 |
| | | | | | TOTAL | 258 600 | 207 910 |
| Bowater Produits forestiers du Canada inc. (Dolbeau-Mistassini - Sciage) 200, rue De Quen Dolbeau-Mistassini (Québec) G8M 1M1 | S-C | 220 | 027 1 002 | Sab-Ép-Pig-Mél | 025-02 | 50 900 | 44 859 |
| | | | | | 027-01 | 3 000 | 2 399 |
| | | | | | 027-02 | 746 100 | 599 535 |
| | | | | | TOTAL | 800 000 | 646 793 |
| Bowater Produits forestiers du Canada inc. (Maniwaki) 200, chemin Montcerf Maniwaki (Québec) J9E 1A1 | S-C | 404 | 073 1 010 | Sab-Ép-Pig-Mél | 071-01 | 85 000 | 85 000 |
| | | | | | 071-20 | 72 000 | 59 315 |
| | | | | | 073-01 | 95 000 | 79 543 |
| | | | | | 073-02 | 68 000 | 55 043 |
| | | | | | TOTAL | 320 000 | 278 901 |
| Bowater Produits forestiers du Canada inc. (Saint-Félicien) 1, rue Laberge Saint-Félicien (Québec) G8K 2R7 | S-C | 209 | 025 1 006 | Sab-Ép-Pig-Mél | 022-03 | 17 000 | 13 600 |
| | | | | | 025-02 | 97 500 | 85 929 |
| | | | | | 025-03 | 12 000 | 9 613 |
| | | | | | 027-02 | 437 500 | 351 557 |
| | | | | | TOTAL | 564 000 | 460 699 |
| C. Meilleur & Fils inc. 6, chemin du rang 7 Kiamika (Québec) J0W 1G0 | S-C | 136 | 064 1 011 | Thuya | 064-01 | 10 000 | 10 000 |
| Charbon de Bois Feuille d'Érable inc. 168, rang Sainte-Anne, C.P. 666 Sainte-Christine-d'Auvergne (Québec) G0A 1A0 | M | 232 | 031 2 007 | Feuillus durs de qual. inf. | 031-02 | 2 450 | 2 450 |
| | | | | | 031-03 | 4 050 | 4 050 |
| | | | | | TOTAL | 6 500 | 6 500 |
| Claude Forget inc. (Saint-Faustin-Lac-Carré) 1617, route 117 Saint-Faustin-Lac-Carré (Québec) J0T 1J3 | S-C | 405 | 061 1 019 | Sab-Ép-Pig-Mél | 061-01 | 14 000 | 11 200 |
| | | | | | 061-02 | 96 600 | 77 280 |
| | | | | | 062-01 | 14 000 | 11 200 |
| | | | | | 064-02 | 32 500 | 26 000 |
| | | | | | 064-03 | 95 100 | 76 080 |
| | | | | | TOTAL | 252 200 | 201 760 |
| Clément Simard 132, rue Principale Saint-Thomas-Didyme (Québec) G0W 1P0 | S | 253 | 025 2 013 | Feuillus durs | 025-01 | 1 000 | 1 000 |
| | | | | Feuillus durs de qual. inf. | 025-01 | 500 | 500 (1) |

(1) Cette quantité minimale de bois de qualité inférieure est INCLUSE dans le volume de feuillus durs

DÉTAIL DES VOLUMES PAR BÉNÉFICIAIRE DE CAAF ET DE CtAF

| Nom et adresse de l'usine | Produits | UA | Numéro d'usine | Essence | Aire commune | Volume annuel (m3) | Loi 71 |
|--|----------|-----|----------------|----------------|--|---|--|
| | | | | | | | volume (m3) |
| Clérobéc inc. (Sayabec - Sciage) 78, route 132 Est Sayabec (Québec) G0J 3K0 | S | 333 | 012 2 063 | Thuya | 012-10 | 2 100 | 1 995 |
| Commandité Stadacona inc. (Québec - Sciage) 1092, avenue Lapierre, bureau 22C Saint-Emile (Québec) G3E 1Z3 | S-C | 002 | 031 1 014 | Sab-Ép-Pig-Mél | 031-07 | 162 500 | 136 400 |
| Compagnie Abitibi-Consolidated du Canada (Baie-Comeau - Sciage) Case postale 2250 Baie-Comeau (Québec) G5C 2S9 | S-C | 292 | 093 1 001 | Sab-Ép-Pig-Mél | 093-01 | 1 547 620 | 1 241 935 |
| Compagnie Abitibi-Consolidated du Canada (Champneuf) R.R. 2, Canton Rochebaucourt Champneuf (Québec) J0Y 1E0 | S-C | 045 | 086 1 008 | Sab-Ép-Pig-Mél | 084-20 087-20 <u>TOTAL</u> | 170 600 79 800 <u>250 400</u> | 135 087 61 680 <u>196 767</u> |
| Compagnie Abitibi-Consolidated du Canada (Chibougamau) Millage 54, route de Chibougamau Lac-Ashuapmushuan (Québec) G8P 1P1 | S-C | 205 | 025 1 008 | Sab-Ép-Pig-Mél | 025-03 | 627 000 | 502 293 |
| Compagnie Abitibi-Consolidated du Canada (Comtois) R.R. 8, Canton Comtois, C.P. 4000 Lebel-sur-Quévillon (Québec) J0Y 1X0 | S-C | 048 | 087 1 003 | Sab-Ép-Pig-Mél | 084-20 086-21 087-20 <u>TOTAL</u> | 31 600 164 000 486 100 <u>681 700</u> | 25 022 139 927 375 722 <u>540 671</u> |
| Compagnie Abitibi-Consolidated du Canada (Girardville) 2250, rang Saint-Joseph Nord, C.P. 28C Girardville (Québec) G0W 1R0 | S-C | 206 | 025 1 001 | Sab-Ép-Pig-Mél | 025-03 | 613 000 | 491 077 |
| Compagnie Abitibi-Consolidated du Canada (Grand-Mère) 255, 1ère Rue, C.P. 500 Shawinigan (Québec) G9T 5L2 | P | 240 | 041 0 004 | Sab-Ép-Pig-Mél | 031-02 031-04 041-01 042-02 043-02 043-03 <u>TOTAL</u> | 2 000 7 400 82 900 123 000 84 800 10 900 <u>311 000</u> | 1 600 5 920 66 320 100 816 70 523 8 859 <u>254 038</u> |
| Compagnie Abitibi-Consolidated du Canada (La Doré) 5850, rue Des Jardins, C.P. 9 La Doré (Québec) G8J 1B4 | S-C | 207 | 025 1 009 | Sab-Ép-Pig-Mél | 022-02 025-01 025-03 042-01 <u>TOTAL</u> | 63 000 60 000 374 500 105 500 <u>603 000</u> | 50 478 49 143 300 014 83 973 <u>483 608</u> |
| Compagnie Abitibi-Consolidated du Canada (La Tuque) Rang 3 La Tuque (Québec) G9X 3N8 | S-C | 347 | 042 1 006 | Sab-Ép-Pig-Mél | 041-01 042-02 043-02 043-03 <u>TOTAL</u> | 100 000 88 000 205 000 47 000 <u>440 000</u> | 80 000 72 128 170 486 38 199 <u>360 813</u> |
| Compagnie Abitibi-Consolidated du Canada (Roberval) 1181, boulevard Saint-Joseph Roberval (Québec) G8H 2N6 | S-C | 189 | 022 1 005 | Sab-Ép-Pig-Mél | 022-01 023-20 024-01 026-04 042-01 042-03 <u>TOTAL</u> | 259 700 19 600 163 400 105 000 44 100 68 600 <u>660 400</u> | 209 900 17 036 163 400 82 822 35 102 56 800 <u>565 060</u> |
| Compagnie Abitibi-Consolidated du Canada (Saint-Hilarion) 130, rue Cartier Saint-Hilarion (Québec) G0A 3V0 | S-C | 005 | 033 1 003 | Sab-Ép-Pig-Mél | 033-30 | 176 000 | 156 327 |

DÉTAIL DES VOLUMES PAR BÉNÉFICIAIRE DE CAAF ET DE CtAF

| Nom et adresse de l'usine | Produits | UA | Numéro d'usine | Essence | Aire commune | Volume annuel (m3) | Loi 71 |
|--|---------------|---------------|----------------|-----------------------------|--------------|--------------------|----------------|
| | | | | | | | volume (m3) |
| Compagnie Abitibi-Consolidated du Canada (Saint-Raymond) 175, rue Saint-Alexis Saint-Raymond (Québec) G3L 1S1 | S-C | 234 | 031 1 007 | Peupliers | 031-02 | 4 300 | 4 300 |
| | | | | Sab-Ép-Pig-Mél | 031-02 | 44 200 | 35 360 |
| | | | | | 031-03 | 8 400 | 6 736 |
| | | | | | 031-04 | 35 500 | 28 400 |
| | | | | | 043-03 | 29 000 | 23 570 |
| | | | | | <u>TOTAL</u> | <u>117 100</u> | <u>94 066</u> |
| TOTAL TOUTES ESSENCES | | 121 400 | 98 366 | | | | |
| Compagnie Abitibi-Consolidated du Canada (Saint-Thomas) 300, avenue du Moulin Saint-Thomas-Didyme (Québec) G0W 1P0 | S-C | 208 | 025 1 007 | Sab-Ép-Pig-Mél | 025-03 | 390 000 | 312 431 |
| Compagnie Abitibi-Consolidated du Canada (Senneterre) 300, 6e Avenue, C.P. 1179 Senneterre (Québec) J0Y 2M0 | S-C | 034 | 084 1 002 | Sab-Ép-Pig-Mél | 084-20 | 388 800 | 307 864 |
| Coopérative des travailleurs de la Scierie Jos St-Amant 751, rue Le Bourdais Saint-Tite (Québec) G0X 3H0 | S-C | 248 | 041 1 020 | Bouleau à papier | 041-01 | 1 500 | 1 500 |
| | | | | Bouleau jaune | 041-01 | 16 700 | 16 700 |
| | | | | | 041-02 | 300 | 300 |
| | | | | | 042-02 | 1 600 | 1 600 |
| | | | | | 043-03 | 2 700 | 2 700 |
| | | | | | <u>TOTAL</u> | <u>21 300</u> | <u>21 300</u> |
| | | | | Er, Hég, Ch, Til et Auf | 041-01 | 24 900 | 24 900 |
| | | | | | 041-02 | 800 | 800 |
| | | | | | 042-02 | 1 500 | 1 500 |
| | | | | | 043-03 | 300 | 300 |
| <u>TOTAL</u> | <u>27 500</u> | <u>27 500</u> | | | | | |
| Peupliers | 043-02 | 1 000 | 1 000 | | | | |
| | 041-01 | 1 150 | 1 150 | | | | |
| TOTAL TOUTES ESSENCES | | 52 450 | 52 450 | | | | |
| Coopérative forestière des Hautes-Laurentides 6, chemin du Vieux-Moulin Lac-Saguay (Québec) J0W 1L0 | S | 304 | 064 2 018 | Sab-Ép-Pig-Mél | 064-01 | 300 | 240 |
| | | | | | 064-02 | 500 | 400 |
| | | | | | 064-03 | 200 | 160 |
| | | | | | <u>TOTAL</u> | <u>1 000</u> | <u>800</u> |
| Corporation foncière de Waswanipi Édifice Diom-Blacksmith, C.P. 8 Waswanipi (Québec) J0Y 3C0 | X | 409 | 087 6 001 | Sab-Ép-Pig-Mél | 026-20 | 30 000 | 30 000 |
| | | | | | 083-87N | 4 000 | 4 000 |
| | | | | | 087-04 | 9 000 | 9 000 |
| | | | | | 087-20 | 12 000 | 12 000 |
| | | | | | <u>TOTAL</u> | <u>55 000</u> | <u>55 000</u> |
| Damabois division Cap-Chat inc. Rue Louis-Landry Cap-Chat (Québec) G0J 1E0 | S-C | 413 | 112 1 012 | Peupliers | 112-01 | 20 150 | 20 150 |
| | | | | | 112-21 | 1 350 | 1 350 |
| | | | | | 112-22 | 8 500 | 8 500 |
| | | | | | <u>TOTAL</u> | <u>30 000</u> | <u>30 000</u> |
| Domaine familial Tremblay inc. 267, boulevard Saint-David, C.P. 93 Saint-David-de-Falardeau (Québec) G0V 1C0 | S-C | 307 | 023 1 006 | Feuillus durs de qual. inf. | 023-20 | 15 000 | 15 000 |
| Domtar inc. (Grand-Remous) 996, route Transcanadienne, C.P. 150 Grand-Remous (Québec) J0W 1E0 | S-C | 166 | 073 1 001 | Sab-Ép-Pig-Mél | 073-01 | 83 200 | 69 663 |
| | | | | | 074-01 | 228 100 | 182 480 |
| | | | | | 074-02 | 48 700 | 38 960 |
| | | | | | <u>TOTAL</u> | <u>360 000</u> | <u>291 103</u> |
| Domtar inc. (Lebel-sur-Quévillon - Sciage) 30, chemin du Moulin, C.P. 3000 Lebel-sur-Quévillon (Québec) J0Y 1X0 | S-C | 049 | 087 1 001 | Sab-Ép-Pig-Mél | 083-87N | 747 000 | 570 944 |
| Domtar inc. (Malartic) 1060, rue Lasalle Malartic (Québec) J0Y 1Z0 | S-C | 030 | 083 1 001 | Sab-Ép-Pig-Mél | 083-87S | 346 500 | 279 520 |

DÉTAIL DES VOLUMES PAR BÉNÉFICIAIRE DE CAAF ET DE CtAF

| Nom et adresse de l'usine | Produits | UA | Numéro d'usine | Essence | Aire commune | Volume annuel (m3) | Loi 71 |
|--|----------|-----|----------------|----------------------------|--|---|---|
| | | | | | | | volume (m3) |
| Domtar inc. (Matagami) 2000, boulevard Industriel Matagami (Québec) J0Y 2A0 | S-C | 041 | 086 1 002 | Sab-Ép-Pig-Mél | 086-20 | 425 000 | 330 146 |
| Domtar inc. (Sainte-Marie) 1492, boulevard Vachon Sud Sainte-Marie (Québec) G6E 2S5 | S-C | 132 | 034 1 003 | Sab-Ép-Pig-Mél | 034-03 034-20 <u>TOTAL</u> | 17 900 5 400 <u>23 300</u> | 14 320 4 320 <u>18 640</u> |
| Domtar inc. (Val-d'Or) 3030, boulevard Jean-Jacques Cossette Val-d'Or (Québec) J9P 6Y6 | S-C | 032 | 083 1 002 | Sab-Ép-Pig-Mél | 074-01 083-87N 083-87S <u>TOTAL</u> | 60 200 43 100 370 700 <u>474 000</u> | 48 160 32 942 299 042 <u>380 144</u> |
| E. Tremblay & Fils ltée 3000, route du Lac Est Alma (Québec) G8B 5V2 | S-C | 178 | 021 1 003 | Peupliers | 021-01 021-02 022-01 023-21 025-03 <u>TOTAL</u> | 5 500 7 800 3 000 2 000 11 700 <u>30 000</u> | 5 500 7 800 2 856 2 000 11 700 <u>29 856</u> |
| | | | | Pin gris | 022-01 022-02 022-03 023-20 023-21 024-01 024-02 024-03 025-01 025-02 025-03 027-02 <u>TOTAL</u> | 700 2 000 1 000 100 500 200 200 100 1 300 1 100 4 500 2 900 <u>14 600</u> | 566 1 602 800 87 453 200 180 89 1 065 969 3 605 2 330 <u>11 946</u> |
| | | | | Sab-Ép-Pig-Mél | 021-01 023-21 024-03 <u>TOTAL</u> | 21 900 7 500 7 600 <u>37 000</u> | 20 397 6 791 6 730 <u>33 918</u> |
| | | | | TOTAL TOUTES ESSENCES | | 81 600 | 75 720 |
| Écoced G.D.S. inc. 8A, rue Industrielle Grande-Vallée (Québec) G0E 1K0 | B | 121 | 112 2 017 | Thuya | 112-01 112-02 112-22 <u>TOTAL</u> | 5 200 700 5 900 <u>11 800</u> | 5 200 665 5 605 <u>11 470</u> |
| Éco-Cèdre inc. 807, rue Principale Saint-Donat (Québec) J0T 2C0 | S-C | 319 | 062 1 004 | Thuya | 062-01 | 2 000 | 2 000 |
| Éloi Moisan inc. (Saint-Gilbert) 20, route 354 Saint-Gilbert (Québec) G0A 3T0 | S-C | 233 | 031 1 003 | Feuillus durs | 031-03 | 11 000 | 11 000 |
| Éloi Moisan inc. (Saint-Léonard-de-Portneuf) 1250, rang Grand Saint-Bernard Saint-Léonard-de-Portneuf (Québec) G0A 4A0 | S-C | 236 | 031 1 005 | Sab-Ép-Pig-Mél | 031-03 | 13 600 | 10 906 |
| Emballages Smurfit-Stone Canada inc. (La Tuque) 1000, chemin de l'Usine, C.P. 914 La Tuque (Québec) G9X 3P8 | P | 263 | 042 0 001 | Bouleaux jaune et à papier | 042-02 043-02 043-03 043-04 <u>TOTAL</u> | 40 000 5 000 10 000 45 000 <u>100 000</u> | 40 000 5 000 10 000 45 000 <u>100 000</u> |
| Emballages Smurfit-Stone Canada inc. (Portage-du-Fort) Route 301, C.P. 68 Portage-du-Fort (Québec) J0X 2T0 | P | 148 | 071 0 001 | Bouleaux jaune et à papier | 071-04 071-20 071-21 <u>TOTAL</u> | 4 200 5 900 7 500 <u>17 600</u> | 4 200 5 900 7 500 <u>17 600</u> |

DÉTAIL DES VOLUMES PAR BÉNÉFICIAIRE DE CAAF ET DE CtAF

| Nom et adresse de l'usine | Produits | UA | Numéro d'usine | Essence | Aire commune | Volume annuel (m3) | Loi 71 | | | | |
|--|----------|--------|----------------|--|---------------|--------------------|-------------|---------------|--------|-------|-------|
| | | | | | | | volume (m3) | | | | |
| Forespect inc. (SUITE) | S-C | 161 | 072 1 012 | Bouleau jaune de qual. inf. | 072-02 | 100 | 100 (1) | | | | |
| | | | | Erables de qual. inf. | 072-02 | 500 | 500 (1) | | | | |
| | | | | Hêg, Ch, Til et Auf de qual. inf. | 072-02 | 400 | 400 (1) | | | | |
| | | | | SOUS-TOTAL qual. inf. | | 1 000 | 1 000 | | | | |
| Foresterie des Quinze inc. 1302, chemin de l'Église Rémigny (Québec) J0Z 3H0 | S-C | 384 | 082 1 003 | Thuya | 082-85A | 1 000 | 1 000 | | | | |
| FPS Canada inc. 451, rue Victoria Thurso (Québec) J0X 3B0 | P | 159 | 072 0 002 | Bouleau à papier | 061-01 | 2 700 | 2 700 | | | | |
| | | | | | 061-02 | 2 500 | 2 500 | | | | |
| | | | | | 064-02 | 1 400 | 1 400 | | | | |
| | | | | | 064-03 | 5 200 | 5 200 | | | | |
| | | | | | 072-01 | 600 | 600 | | | | |
| | | | | | 072-02 | 1 900 | 1 900 | | | | |
| | | | | | 072-03 | 300 | 300 | | | | |
| | | | | | 073-02 | 12 700 | 12 700 | | | | |
| | | | | | TOTAL | 27 300 | 27 300 | | | | |
| | | | | | Bouleau jaune | 061-01 | 4 400 | 4 400 | | | |
| | | | | 061-02 | | 2 400 | 2 400 | | | | |
| | | | | 064-01 | | 4 100 | 4 100 | | | | |
| | | | | 064-02 | | 8 700 | 8 700 | | | | |
| | | | | 064-03 | | 5 800 | 5 800 | | | | |
| | | | | 072-01 | | 600 | 600 | | | | |
| | | | | 072-02 | | 4 500 | 4 500 | | | | |
| | | | | 072-03 | | 1 000 | 1 000 | | | | |
| | | | | 073-02 | | 9 200 | 9 200 | | | | |
| | | | | TOTAL | | 40 700 | 40 700 | | | | |
| | | | | Erables | 061-01 | 17 400 | 17 400 | | | | |
| | | | | | 061-02 | 9 300 | 9 300 | | | | |
| | | | | | 064-01 | 14 000 | 14 000 | | | | |
| | | | | | 064-02 | 38 400 | 38 400 | | | | |
| | | | | | 064-03 | 25 800 | 25 800 | | | | |
| | | | | | 072-01 | 4 700 | 4 700 | | | | |
| | | | | | 072-02 | 19 000 | 19 000 | | | | |
| | | | | | 072-03 | 5 000 | 5 000 | | | | |
| | | | | | 073-02 | 45 500 | 45 500 | | | | |
| | | | | | TOTAL | 179 100 | 179 100 | | | | |
| | | | | Hêg, Til et Auf | 061-01 | 4 200 | 4 200 (2) | | | | |
| | | | | | 061-02 | 800 | 800 (2) | | | | |
| | | | | | 064-01 | 1 900 | 1 900 (2) | | | | |
| | | | | | 064-02 | 10 800 | 10 800 (2) | | | | |
| | | | | | 064-03 | 3 400 | 3 400 (2) | | | | |
| | | | | | 072-01 | 3 100 | 3 100 (2) | | | | |
| | | | | | 072-02 | 12 500 | 12 500 (2) | | | | |
| | | | | | 072-03 | 2 600 | 2 600 (2) | | | | |
| | | | | 073-02 | 11 500 | 11 500 (2) | | | | | |
| | | | | TOTAL | 50 800 | 50 800 | | | | | |
| | | | | Peupliers | 072-01 | 900 | 900 | | | | |
| | | | | | 072-02 | 6 200 | 6 200 | | | | |
| | | | | | 072-03 | 500 | 500 | | | | |
| | | | | | TOTAL | 7 600 | 7 600 | | | | |
| | | | | TOTAL TOUTES ESSENCES | | 305 500 | 305 500 | | | | |
| | | | | Gaston Cellard inc. 1, rue Cellard, (Pointe-à-la-Garde) Escuminac (Québec) G0C 2M0 | S-C | 100 | 111 1 011 | Feuillus durs | 111-02 | 2 400 | 2 400 |
| | | | | | | | | | 111-03 | 400 | 400 |
| | | | | | | | | | 111-25 | 1 200 | 1 200 |
| TOTAL | 4 000 | 4 000 | | | | | | | | | |
| Sab-Ép-Pig-Mél | 111-02 | 20 800 | 16 640 | | | | | | | | |
| | 112-01 | 3 500 | 2 800 | | | | | | | | |
| TOTAL | 24 300 | 19 440 | | | | | | | | | |
| TOTAL TOUTES ESSENCES | | 28 300 | 23 440 | | | | | | | | |

(1) Cette quantité minimale de bois de qualité inférieure est INCLUSE dans le volume de feuillus durs

(2) Auf excluant les chênes

DÉTAIL DES VOLUMES PAR BÉNÉFICIAIRE DE CAAF ET DE CtAF

| Nom et adresse de l'usine | Produits | UA | Numéro d'usine | Essence | Aire commune | Volume annuel (m3) | Loi 71 |
|---|----------------|----------------|----------------|------------------|--|--------------------|----------------|
| | | | | | | | volume (m3) |
| Gérard Crête & Fils inc. (La Tuque) 100, chemin Rivière-au-Lait, (Rivière-Windigo) La Tuque (Québec) G9X 3N7 | S-C | 349 | 042 1 014 | Sab-Ép-Pig-Mél | 041-01 | 2 000 | 1 600 |
| | | | | | 042-02 | 34 200 | 28 032 |
| | | | | | 043-02 | 43 300 | 36 010 |
| | | | | | 043-03 | 48 500 | 39 418 |
| | | | | | 043-04 | 68 000 | 55 164 |
| | | | | | 043-20 | 12 000 | 9 758 |
| | | | | | TOTAL | 208 000 | 169 982 |
| Gérard Crête & Fils inc. (Saint-Roch-de-Mékinac) 88, route 159 Saint-Roch-de-Mékinac (Québec) G0X 2E0 | S-C | 244 | 041 1 015 | Sab-Ép-Pig-Mél | 031-02 | 5 000 | 4 000 |
| | | | | | 041-01 | 94 000 | 75 200 |
| | | | | | 041-02 | 88 800 | 71 040 |
| | | | | | 042-02 | 85 600 | 70 161 |
| | | | | | 043-02 | 28 700 | 23 868 |
| | | | | | 043-03 | 7 800 | 6 339 |
| | | | | | 043-04 | 1 100 | 892 |
| | | | | | 043-20 | 1 000 | 813 |
| | | | | | TOTAL | 312 000 | 252 313 |
| | | | | | Gérard Crête & Fils inc. (Saint-Séverin) 380, route 159 Saint-Séverin (Québec) G0X 2B0 | S-C | 245 |
| 041-01 | 61 600 | 49 280 | | | | | |
| 041-02 | 30 000 | 24 000 | | | | | |
| 042-02 | 55 700 | 45 654 | | | | | |
| 043-02 | 36 100 | 30 022 | | | | | |
| 043-03 | 45 000 | 36 574 | | | | | |
| 043-04 | 49 100 | 39 831 | | | | | |
| 043-20 | 31 000 | 25 208 | | | | | |
| TOTAL | 325 000 | 263 769 | | | | | |
| Gestofor inc. 601, rue Guyon Saint-Raymond (Québec) G3L 1Z1 | S-C | 231 | 031 1 009 | Feuillus durs | | | |
| | | | | | 031-02 | 8 900 | 8 900 |
| | | | | | 031-04 | 5 300 | 5 101 |
| | | | | | TOTAL | 16 700 | 16 501 |
| | | | | Peupliers | 031-02 | 2 000 | 2 000 |
| TOTAL TOUTES ESSENCES | | 18 700 | 18 501 | | | | |
| Groupe Lebel (2004) inc. (Cap-Chat) Parc Industriel, C.P. 578 Cap-Chat (Québec) G0J 1E0 | S-C | 129 | 112 1 007 | Sab-Ép-Pig-Mél | 112-21 | 92 700 | 74 160 |
| Groupe Lebel (2004) inc. (Saint-Joseph-de-Kamouraska) 264, route Picard Saint-Joseph-de-Kamouraska (Québec) G0L 3P0 | S-C | 059 | 011 1 012 | Sab-Ép-Pig-Mél | 011-02 | 6 000 | 4 800 |
| | | | | | 011-05 | 25 000 | 20 000 |
| | | | | | 012-03 | 1 000 | 800 |
| | | | | | TOTAL | 32 000 | 25 600 |
| Groupe Lebel (2004) inc. (Squatec) 21, rue Saint-Joseph Saint-Michel-du-Squatec (Québec) G0L 4H0 | S-C | 076 | 011 1 016 | Sab-Ép-Pig-Mél | 012-03 | 30 900 | 24 720 |
| Groupe NBG inc. R.R. 4 et 5, Canton Estcourt Rivière-Bleue (Québec) G0L 2B0 | S-C | 072 | 011 1 018 | Peupliers | 011-02 | 1 800 | 1 800 |
| | | | | | 011-04 | 14 200 | 14 200 |
| | | | | | 011-05 | 5 600 | 5 600 |
| | | | | | 011-06 | 3 600 | 3 600 |
| | | | | | 011-21 | 4 400 | 4 400 |
| | | | | | 011-27 | 3 600 | 3 600 |
| | | | | | 012-01 | 100 | 100 |
| | | | | | TOTAL | 33 300 | 33 300 |
| Guy Baril & Fils inc. (Saint-Gabriel-de-Brandon) 4861, chemin du Lac Saint-Gabriel-de-Brandon (Québec) J0K 2N0 | S-C | 277 | 062 1 015 | Bouleau à papier | 062-01 | 100 | 100 |
| | | | | | 062-02 | 2 600 | 2 600 |
| | | | | | TOTAL | 2 700 | 2 700 |
| | | | | Bouleau jaune | 062-01 | 300 | 300 |
| | | | | | 062-02 | 5 200 | 5 200 |
| | | | | | TOTAL | 5 500 | 5 500 |
| | | | | Erables | 062-01 | 1 450 | 1 450 |
| | | | | | 062-02 | 4 600 | 4 600 |
| | | | | | TOTAL | 6 050 | 6 050 |

DÉTAIL DES VOLUMES PAR BÉNÉFICIAIRE DE CAAF ET DE CtAF

| Nom et adresse de l'usine | Produits | UA | Numéro d'usine | Essence | Aire commune | Volume annuel (m3) | Loi 71 |
|---|----------|-----|----------------|--------------------------------|---------------|--------------------|------------------|
| | | | | | | | volume (m3) |
| Guy Baril & Fils inc. (Saint-Gabriel-de-Brandon) (SUITE) | S-C | 277 | 062 1 015 | Hég, Ch, Til et Auf | 062-01 | 50 | 50 |
| | | | | | 062-02 | 100 | 100 |
| | | | | | <u>TOTAL</u> | <u>150</u> | <u>150</u> |
| | | | | TOTAL TOUTES ESSENCES | | 14 400 | 14 400 |
| | | | | Bouleau à papier de qual. inf. | 062-02 | 1 000 | 1 000 (1) |
| | | | | Bouleau jaune de qual. inf. | 062-02 | 2 000 | 2 000 (1) |
| | | | | Erables de qual. inf. | 062-01 | 500 | 500 (1) |
| | | | | | 062-02 | 1 500 | 1 500 (1) |
| | | | | | <u>TOTAL</u> | <u>2 000</u> | <u>2 000</u> |
| | | | | SOUS-TOTAL qual. inf. | | 5 000 | 5 000 |
| | | | | | | | |
| Henri Radermaker & Fils inc. 1340, Route 117, C.P. 299 Sainte-Véronique (Québec) J0W 1X0 | S-C | 137 | 064 1 002 | Sab-Ép-Pig-Mél | 064-03 | 88 600 | 70 880 |
| Industries G.D.S. inc. (Pointe-à-la-Croix) 6, chemin Qospem Pointe-à-la-Croix (Québec) G0C 1L0 | S-C | 101 | 111 1 006 | Sab-Ép-Pig-Mél | 111-03 | 84 900 | 67 920 |
| | | | | | 112-01 | 22 100 | 17 680 |
| | | | | | <u>TOTAL</u> | <u>107 000</u> | <u>85 600</u> |
| Industries G.D.S. inc. (Rivière-Saint-Jean) 2001, rue de la Scierie Rivière-Saint-Jean (Québec) G0G 2N0 | S-C | 362 | 095 1 002 | Sab-Ép-Pig-Mél | 095-01 | 123 500 | 116 400 |
| Industries John Lewis Itée 1101, boulevard Ducharme, C.P. 336 La Tuque (Québec) G9X 3P3 | D-C | 265 | 042 1 002 | Bouleau à papier | 041-02 | 4 100 | 4 100 |
| | | | | | 042-02 | 28 000 | 28 000 |
| | | | | | 043-02 | 12 000 | 12 000 |
| | | | | | 043-03 | 9 900 | 9 900 |
| | | | | | 043-04 | 12 000 | 12 000 |
| | | | | | 043-20 | 9 000 | 9 000 |
| | | | | | <u>TOTAL</u> | <u>75 000</u> | <u>75 000</u> |
| Industries Maibec inc. (Clarendon) C.245, chemin du Rang 13 Clarendon (Québec) J0X 2Y0 | B | 379 | 071 2 011 | Thuya | 071-01 | 13 000 | 13 000 |
| | | | | | 071-04 | 500 | 500 |
| | | | | | 071-20 | 11 500 | 11 500 |
| | | | | | 071-21 | 1 000 | 1 000 |
| | | | | | 073-01 | 2 000 | 2 000 |
| | | | | | 073-02 | 2 000 | 2 000 |
| | | | | | <u>TOTAL</u> | <u>30 000</u> | <u>30 000</u> |
| | | | | | | | |
| Industries Maibec inc. (Saint-Pamphile - Sciage) 24, rang 6 Saint-Pamphile (Québec) G0R 3X0 | S-C | 018 | 035 1 010 | Sab-Ép-Pig-Mél | 035-01 | 30 000 | 24 009 |
| Industries Maibec inc. (Saint-Théophile) 340, route 173 Saint-Théophile (Québec) G0M 2A0 | B | 309 | 034 2 006 | Thuya | 051-01 | 700 | 700 |
| | | | | | 064-01 | 3 200 | 3 200 |
| | | | | | 064-02 | 4 000 | 4 000 |
| | | | | | 064-03 | 5 600 | 5 600 |
| | | | | | 072-02 | 1 000 | 1 000 |
| | | | | | 073-01 | 1 600 | 1 600 |
| | | | | | <u>TOTAL</u> | <u>16 100</u> | <u>16 100</u> |
| | | | | | | | |
| Industries manufacturières Mégantic inc. 6184, rue Notre-Dame Lac-Mégantic (Québec) G6B 3B5 | D-C | 226 | 051 1 035 | Bouleau à papier | 025-01 | 50 | 50 |
| | | | | | 025-02 | 100 | 100 |
| | | | | | 025-03 | 550 | 550 |
| | | | | | 027-01 | 50 | 50 |
| | | | | | 027-02 | 450 | 450 |
| | | | | | 033-30 | 100 | 100 |
| | | | | | 051-01 | 50 | 50 |
| | | | | | 064-02 | 100 | 100 |
| | | | | | 072-01 | 100 | 100 |
| | | | | | 072-02 | 100 | 100 |
| | | | | | 083-87S | 1 500 | 1 500 |
| | | | | | 090-30 | 500 | 500 |
| | | | | | <u>TOTAL</u> | <u>3 650</u> | <u>3 650</u> |
| | | | | | | | |

(1) Cette quantité minimale de bois de qualité inférieure est INCLUSE dans le volume de feuillus durs

DÉTAIL DES VOLUMES PAR BÉNÉFICIAIRE DE CAAF ET DE CtAF

| Nom et adresse de l'usine | Produits | UA | Numéro d'usine | Essence | Aire commune | Volume annuel (m3) | Loi 71 | | | | |
|--|----------------|----------------|----------------|--|---------------|--------------------|---------------|------------------|--------------|---------------|---------------|
| | | | | | | | volume (m3) | | | | |
| Industries manufacturières Mégantic inc. (SUITE) | D-C | 226 | 051 1 035 | Bouleau jaune | 051-01 | 300 | 300 | | | | |
| | | | | | 064-02 | 1 300 | 1 300 | | | | |
| | | | | | 072-01 | 200 | 200 | | | | |
| | | | | | 072-02 | 800 | 800 | | | | |
| | | | | | 072-03 | 200 | 200 | | | | |
| | | | | | 083-87S | 500 | 500 | | | | |
| | | | | | <u>TOTAL</u> | <u>3 300</u> | <u>3 300</u> | | | | |
| | | | | | Feuillus durs | 011-04 | 100 | 100 | | | |
| | | | | | | 011-05 | 50 | 50 | | | |
| | | | | | | 011-06 | 50 | 50 | | | |
| | | | | | | 011-27 | 100 | 100 | | | |
| | | | | | | 012-01 | 25 | 25 | | | |
| | | | | | | 012-03 | 25 | 25 | | | |
| | | | | | | 012-04 | 75 | 75 | | | |
| | | | | | | 012-10 | 25 | 25 | | | |
| | | | | 012-20 | | 125 | 125 | | | | |
| | | | | 012-40A | | 150 | 150 | | | | |
| | | | | 111-02 | | 200 | 200 | | | | |
| | | | | 111-25 | | 100 | 100 | | | | |
| | | | | 111-27 | | 100 | 100 | | | | |
| | | | | <u>TOTAL</u> | | <u>1 125</u> | <u>1 125</u> | | | | |
| | | | | Peupliers | | 011-04 | 500 | 500 | | | |
| | | | | | 011-05 | 100 | 100 | | | | |
| | | | | | 011-27 | 200 | 200 | | | | |
| | | | | | 012-10 | 50 | 50 | | | | |
| | | | | | 012-20 | 50 | 50 | | | | |
| | | | | | 012-40A | 100 | 100 | | | | |
| | | | | | 021-02 | 500 | 500 | | | | |
| | | | | | 022-01 | 200 | 190 | | | | |
| | | | | | 022-02 | 200 | 193 | | | | |
| | | | | | 022-03 | 300 | 288 | | | | |
| | | | | | 022-05 | 300 | 294 | | | | |
| | | | | | 023-20 | 500 | 500 | | | | |
| | | | | | 023-21 | 500 | 500 | | | | |
| | | | | | 025-03 | 2 000 | 2 000 | | | | |
| | | | | | 027-02 | 1 000 | 1 000 | | | | |
| | | | | | 033-30 | 400 | 400 | | | | |
| | | | | | 041-01 | 1 900 | 1 853 | | | | |
| | | | | | 041-02 | 800 | 800 | | | | |
| | | | | | 042-01 | 100 | 100 | | | | |
| | | | | | 042-02 | 2 200 | 2 200 | | | | |
| | | | | | 042-03 | 200 | 200 | | | | |
| | | | | | 043-02 | 1 300 | 1 300 | | | | |
| | | | | | 043-03 | 700 | 698 | | | | |
| | | | | | 043-04 | 2 000 | 1 994 | | | | |
| | | | | | 051-01 | 200 | 200 | | | | |
| | | | | | 062-02 | 1 700 | 1 657 | | | | |
| | | | | | 072-01 | 100 | 100 | | | | |
| | | | | | 072-02 | 300 | 300 | | | | |
| | | | | | 072-03 | 100 | 100 | | | | |
| | | | | | <u>TOTAL</u> | <u>18 500</u> | <u>18 367</u> | | | | |
| | | | | TOTAL TOUTES ESSENCES | | | | | | 26 575 | 26 442 |
| | | | | Industries Norbord inc. (La Sarre - Panneaux) 210, 9e Avenue Est, C.P. 280 La Sarre (Québec) J9Z 2X5 | F | 053 | 085 0 001 | Bouleau à papier | 082-85A | 40 000 | 40 000 |
| | | | | | | | | | 082-85B | 1 500 | 1 500 |
| | | | | | | | | | 082-85C | 500 | 500 |
| | | | | | | | | | 085-20 | 17 000 | 17 000 |
| | | | | | | | | | 086-01 | 2 000 | 2 000 |
| | | | | | | | | | 086-03S | 4 300 | 4 300 |
| | | | | | | | | | 086-20 | 11 000 | 11 000 |
| | | | | | | | | | 086-23 | 4 000 | 4 000 |
| | | | | | | | | | 086-24 | 4 000 | 4 000 |
| | | | | | | | | | <u>TOTAL</u> | <u>84 300</u> | <u>84 300</u> |
| | | | | | | | | Peupliers | 082-85A | 65 000 | 64 098 |
| 082-85B | 18 000 | 17 721 | | | | | | | | | |
| 082-85C | 3 800 | 3 800 | | | | | | | | | |
| 085-20 | 70 000 | 70 000 | | | | | | | | | |
| 086-01 | 10 000 | 9 686 | | | | | | | | | |
| 086-03S | 14 500 | 14 188 | | | | | | | | | |
| 086-20 | 26 500 | 26 500 | | | | | | | | | |
| 086-21 | 2 000 | 2 000 | | | | | | | | | |
| 086-23 | 38 800 | 37 860 | | | | | | | | | |
| 086-24 | 17 900 | 17 900 | | | | | | | | | |
| <u>TOTAL</u> | <u>266 500</u> | <u>263 753</u> | | | | | | | | | |
| TOTAL TOUTES ESSENCES | | | | | | 350 800 | 348 053 | | | | |

DÉTAIL DES VOLUMES PAR BÉNÉFICIAIRE DE CAAF ET DE CtAF

| Nom et adresse de l'usine | Produits | UA | Numéro d'usine | Essence | Aire commune | Volume annuel (m3) | Loi 71 |
|---|--------------|----------------|----------------|-----------------------------|----------------|--------------------|------------------|
| | | | | | | | volume (m3) |
| Industries Norbord inc. (Val-d'Or) 1, rue des Panneaux Val-d'Or (Québec) J9P 7A1 | F | 054 | 083 0 001 | Bouleau à papier | 083-87S | 28 000 | 28 000 |
| | | | | | 084-03 | 4 000 | 4 000 |
| | | | | | 084-20 | 5 000 | 5 000 |
| | | | | | <u>TOTAL</u> | <u>37 000</u> | <u>37 000</u> |
| | | | | Peupliers | 083-87N | 41 500 | 40 287 |
| | | | | | 083-87S | 89 000 | 89 000 |
| | | | | | 084-03 | 29 000 | 28 741 |
| | | | | | 084-04 | 4 000 | 4 000 |
| | | | | | 084-20 | 45 000 | 45 000 |
| | | | | | 086-01 | 35 500 | 34 384 |
| | | | | | 087-04 | 20 000 | 20 000 |
| | | | | | 087-20 | 40 000 | 40 000 |
| | | | | <u>TOTAL</u> | <u>304 000</u> | <u>301 412</u> | |
| TOTAL TOUTES ESSENCES | | 341 000 | 338 412 | | | | |
| J.M. Girard inc. (Scierie J.M.G.) Route 169, C.P. 99 Sainte-Monique (Québec) G0W 2T0 | S | 077 | 024 2 013 | Feuillus durs | 024-02 | 2 000 | 2 000 |
| | | | | Feuillus durs de qual. inf. | 024-02 | 1 500 | 1 500 (1) |
| Jean Riopel inc. 8227, route 125, C.P. 300 Chertsey (Québec) J0K 3K0 | S-C | 280 | 062 1 001 | Sab-Ép-Pig-Mél | 061-02 | 18 000 | 14 400 |
| | | | | | 062-01 | 52 300 | 41 840 |
| | | | | | 062-02 | 9 700 | 7 760 |
| | | | | | 072-01 | 3 600 | 2 880 |
| | | | | | 072-02 | 14 900 | 14 900 |
| | | | | | 072-03 | 3 300 | 2 640 |
| | | | | | <u>TOTAL</u> | <u>101 800</u> | <u>84 420</u> |
| Kruger inc. (Forestville) 150, route Maritime, C.P. 1240 Forestville (Québec) G0T 1E0 | S-C | 334 | 092 1 002 | Sab-Ép-Pig-Mél | 090-30 | 152 500 | 128 474 |
| | | | | | 093-20 | 264 500 | 212 704 |
| | | | | | <u>TOTAL</u> | <u>417 000</u> | <u>341 178</u> |
| Kruger inc. (Parent) 201, chemin de la Scierie, C.P. 100 Parent (Québec) G0X 3P0 | S-C | 267 | 042 1 012 | Sab-Ép-Pig-Mél | 043-20 | 600 000 | 487 891 |
| Kruger inc. (Ragueneau) 3100, chemin d'Auteuil, C.P. 400 Ragueneau (Québec) G0H 1S0 | S-C | 363 | 093 1 002 | Sab-Ép-Pig-Mél | 090-30 | 152 500 | 128 474 |
| | | | | | 093-20 | 502 500 | 404 096 |
| | | | | | <u>TOTAL</u> | <u>655 000</u> | <u>532 570</u> |
| Kruger inc. (Trois-Rivières) 3735, boulevard Royal, C.P. 188 Trois-Rivières (Québec) G9A 5P6 | P | 249 | 041 0 005 | Sab-Ép-Pig-Mél | 026-05 | 78 500 | 61 671 |
| Kruger Wayagamack inc. Île de la Potherie, C.P. 128 Trois-Rivières (Québec) G9A 5A9 | P | 242 | 041 0 003 | Sab-Ép-Pig-Mél | 031-03 | 4 100 | 3 288 |
| | | | | | 031-04 | 4 000 | 3 200 |
| | | | | | 034-20 | 3 500 | 2 800 |
| | | | | | 041-02 | 20 000 | 16 000 |
| | | | | | 042-01 | 16 500 | 13 133 |
| | | | | | 043-20 | 76 900 | 62 531 |
| | | | | | <u>TOTAL</u> | <u>125 000</u> | <u>100 952</u> |
| La Compagnie Commonwealth Plywood ltée (Belleterre - Déroulage) RR 8, Canton Guillet Belleterre (Québec) J0Z 1L0 | D | 168 | 081 2 013 | Bouleau à papier | 071-01 | 100 | 100 |
| | | | | | 071-20 | 200 | 200 |
| | | | | | 074-01 | 1 800 | 1 800 |
| | | | | | 074-02 | 500 | 500 |
| | | | | | 081-21 | 1 200 | 1 200 |
| | | | | | 081-22 | 200 | 200 |
| | | | | | 083-87S | 1 500 | 1 500 |
| | | | | | <u>TOTAL</u> | <u>5 500</u> | <u>5 500</u> |
| | | | | Bouleau jaune | 071-01 | 600 | 600 |
| | | | | | 071-20 | 200 | 200 |
| | | | | | 074-01 | 800 | 800 |
| | | | | | 074-02 | 300 | 300 |
| | | | | | 081-21 | 2 700 | 2 700 |
| | | | | | 081-22 | 800 | 800 |
| | | | | | 083-87S | 800 | 800 |
| <u>TOTAL</u> | <u>6 200</u> | <u>6 200</u> | | | | | |

(1) Cette quantité minimale de bois de qualité inférieure est INCLUSE dans le volume de feuillus durs

DÉTAIL DES VOLUMES PAR BÉNÉFICIAIRE DE CAAF ET DE CtAF

| Nom et adresse de l'usine | Produits | UA | Numéro d'usine | Essence | Aire commune | Volume annuel (m3) | Loi 71 | | | | |
|---|--------------|--------------|----------------|--------------------------------|--------------|--------------------|---------------|-----------------------|--|---------|---------|
| | | | | | | | volume (m3) | | | | |
| La Compagnie Commonwealth Plywood Itée (SUITE) (Belleterre - Déroulage) | D | 168 | 081 2 013 | Chênes | 071-01 | 600 | 600 | | | | |
| | | | | | 071-20 | 800 | 800 | | | | |
| | | | | | 081-21 | 100 | 100 | | | | |
| | | | | | 081-22 | 1 800 | 1 800 | | | | |
| | | | | | TOTAL | 3 300 | 3 300 | | | | |
| | | | | TOTAL TOUTES ESSENCES | | 15 000 | 15 000 | | | | |
| La Compagnie Commonwealth Plywood Itée (Belleterre - Sciage) RR 8, Canton Guillet Belleterre (Québec) J0Z 1L0 | S-C | 169 | 081 1 010 | Bouleau à papier | 074-01 | 21 300 | 21 300 | | | | |
| | | | | | 074-02 | 5 800 | 5 800 | | | | |
| | | | | | 081-21 | 1 300 | 1 300 | | | | |
| | | | | | 083-87S | 14 100 | 14 100 | | | | |
| | | | | | TOTAL | 42 500 | 42 500 | | | | |
| | | | | Bouleau jaune | 074-01 | 5 100 | 5 100 | | | | |
| | | | | | 074-02 | 3 700 | 3 700 | | | | |
| | | | | | 081-21 | 8 800 | 8 800 | | | | |
| | | | | | 083-87S | 4 000 | 4 000 | | | | |
| | | | | | TOTAL | 21 600 | 21 600 | | | | |
| | | | | Chênes | 081-21 | 100 | 100 | | | | |
| | | | | Erables | 074-01 | 7 400 | 7 400 | | | | |
| | | | | | 074-02 | 6 400 | 6 400 | | | | |
| | | | | | 081-21 | 3 000 | 3 000 | | | | |
| | | | | | 083-87S | 2 000 | 2 000 | | | | |
| | | | | | TOTAL | 18 800 | 18 800 | | | | |
| | | | | Hêg, Ch, Til et Auf | 074-01 | 100 | 100 | | | | |
| | | | | | 081-21 | 100 | 100 | | | | |
| | | | | | TOTAL | 200 | 200 | | | | |
| | | | | Pins blanc et rouge | 081-21 | 13 300 | 13 300 | | | | |
| | | | | | 083-87S | 19 000 | 19 000 | | | | |
| | | | | | TOTAL | 32 300 | 32 300 | | | | |
| | | | | | | | | TOTAL TOUTES ESSENCES | | 115 500 | 115 500 |
| La Compagnie Commonwealth Plywood Itée (Denholm) 118, chemin des Voyageurs Denholm (Québec) J8N 9C1 | S-C | 155 | 072 1 009 | Bouleau à papier | 071-04 | 1 700 | 1 700 | | | | |
| | | | | | 072-01 | 700 | 700 | | | | |
| | | | | | 073-01 | 6 300 | 6 300 | | | | |
| | | | | | TOTAL | 8 700 | 8 700 | | | | |
| | | | | Bouleau jaune | 071-04 | 2 600 | 2 600 | | | | |
| | | | | | 072-01 | 2 400 | 2 400 | | | | |
| | | | | | 073-01 | 4 500 | 4 500 | | | | |
| | | | | | TOTAL | 9 500 | 9 500 | | | | |
| | | | | Erables | 071-04 | 15 550 | 15 550 | | | | |
| | | | | | 072-01 | 18 500 | 18 500 | | | | |
| | | | | | 073-01 | 5 700 | 5 700 | | | | |
| | | | | | TOTAL | 39 750 | 39 750 | | | | |
| | | | | Hêg, Ch, Til et Auf | 071-04 | 10 700 | 10 700 | | | | |
| | | | | | 072-01 | 8 700 | 8 700 | | | | |
| | | | | | 073-01 | 300 | 300 | | | | |
| | | | | | TOTAL | 19 700 | 19 700 | | | | |
| | | | | Peupliers | 072-01 | 1 400 | 1 400 | | | | |
| | | | | Pruche | 072-01 | 1 000 | 1 000 | | | | |
| | | | | Sab-Ép-Pig-Mél | 072-01 | 700 | 560 | | | | |
| | | | | | | | | TOTAL TOUTES ESSENCES | | 80 750 | 80 610 |
| | | | | Bouleau à papier de qual. inf. | 071-04 | 700 | 700 (1) | | | | |
| | | | | | 072-01 | 200 | 200 (1) | | | | |
| | | | | | 073-01 | 1 300 | 1 300 (1) | | | | |
| TOTAL | 2 200 | 2 200 | | | | | | | | | |
| Bouleau jaune de qual. inf. | 071-04 | 900 | 900 (1) | | | | | | | | |
| | 072-01 | 800 | 800 (1) | | | | | | | | |
| | 073-01 | 600 | 600 (1) | | | | | | | | |
| | TOTAL | 2 300 | 2 300 | | | | | | | | |

(1) Cette quantité minimale de bois de qualité inférieure est INCLUSE dans le volume de feuillus durs

DÉTAIL DES VOLUMES PAR BÉNÉFICIAIRE DE CAAF ET DE CtAF

| Nom et adresse de l'usine | Produits | UA | Numéro d'usine | Essence | Aire commune | Volume annuel (m3) | Loi 71 | | | |
|--|---------------|---------------|------------------------------|--|----------------|--------------------|------------------------------|------------------|---------------|---------------|
| | | | | | | | volume (m3) | | | |
| La Compagnie Commonwealth Plywood Itée (Denholm) (SUITE) | S-C | 155 | 072 1 009 | Erables de qual. inf. | 071-04 | 5 300 | 5 300 (1) | | | |
| | | | | | 072-01 | 5 000 | 5 000 (1) | | | |
| | | | | | 073-01 | 1 800 | 1 800 (1) | | | |
| | | | | | TOTAL | 12 100 | 12 100 | | | |
| | | | | Hêg, Ch, Til et Auf de qual. inf. | 071-04 | 3 300 | 3 300 (1) | | | |
| | | | | | 072-01 | 2 800 | 2 800 (1) | | | |
| | 073-01 | 100 | 100 (1) | | | | | | | |
| | TOTAL | 6 200 | 6 200 | | | | | | | |
| | | | SOUS-TOTAL qual. inf. | | | 22 800 | 22 800 | | | |
| La Compagnie Commonwealth Plywood Itée (Kipawa - Déroulage) Canton Gendreau Kipawa (Québec) J0Z 3P0 | D-C | 170 | 081 1 005 | Bouleau à papier | 071-01 | 3 400 | 3 400 | | | |
| | | | | | 081-21 | 2 000 | 2 000 | | | |
| | | | | | 081-22 | 2 600 | 2 600 | | | |
| | | | | | TOTAL | 8 000 | 8 000 | | | |
| | | | | Bouleau jaune | 071-01 | 5 600 | 5 600 | | | |
| | | | | | 081-21 | 5 400 | 5 400 | | | |
| | | | | | 081-22 | 9 600 | 9 600 | | | |
| | | | | | TOTAL | 20 600 | 20 600 | | | |
| | | | | | | | TOTAL TOUTES ESSENCES | | 28 600 | 28 600 |
| | | | | La Compagnie Commonwealth Plywood Itée (Kipawa - Sciage) Rang Sud du Ruisseau Gordon Kipawa (Québec) J0Z 3P0 | S-C | 171 | 081 1 004 | Bouleau à papier | 081-21 | 10 700 |
| 081-22 | 8 100 | 8 100 | | | | | | | | |
| TOTAL | 18 800 | 18 800 | | | | | | | | |
| Bouleau jaune | 081-21 | 16 200 | 16 200 | | | | | | | |
| | 081-22 | 19 800 | 19 800 | | | | | | | |
| | TOTAL | 36 000 | 36 000 | | | | | | | |
| Chênes | 081-21 | 100 | 100 | | | | | | | |
| | 081-22 | 1 700 | 1 700 | | | | | | | |
| | TOTAL | 1 800 | 1 800 | | | | | | | |
| Erables | 081-21 | 15 500 | 15 500 | | | | | | | |
| | 081-22 | 12 600 | 12 600 | | | | | | | |
| | TOTAL | 28 100 | 28 100 | | | | | | | |
| Hêg, Ch, Til et Auf | 081-21 | 1 100 | 1 100 | | | | | | | |
| | 081-22 | 2 100 | 2 100 | | | | | | | |
| | TOTAL | 3 200 | 3 200 | | | | | | | |
| Pins blanc et rouge | 081-21 | 3 400 | 3 400 | | | | | | | |
| | 081-22 | 64 300 | 64 300 | | | | | | | |
| | TOTAL | 67 700 | 67 700 | | | | | | | |
| | | | TOTAL TOUTES ESSENCES | | 155 600 | 155 600 | | | | |
| La Compagnie Commonwealth Plywood Itée (La Croche) Rang Ouest, canton Langelier La Croche (Québec) G0X 1R0 | S-C | 266 | 042 1 004 | Bouleau à papier | 041-01 | 1 500 | 1 500 | | | |
| | | | | | 042-02 | 3 300 | 3 300 | | | |
| | | | | | 042-03 | 4 700 | 4 700 | | | |
| | | | | | 043-04 | 3 750 | 3 750 | | | |
| | | | | | TOTAL | 13 250 | 13 250 | | | |
| | | | | Bouleau jaune | 042-02 | 19 900 | 19 900 | | | |
| | | | | | 042-03 | 2 100 | 2 100 | | | |
| | | | | | 043-02 | 1 500 | 1 500 | | | |
| | | | | | 043-03 | 900 | 900 | | | |
| | | | | | 043-04 | 6 800 | 6 800 | | | |
| | | | | | TOTAL | 31 200 | 31 200 | | | |
| | | | | Pin blanc | 042-02 | 2 700 | 2 700 | | | |
| | | | | | 043-04 | 1 300 | 1 300 | | | |
| | | | | | TOTAL | 4 000 | 4 000 | | | |
| | | | TOTAL TOUTES ESSENCES | | 48 450 | 48 450 | | | | |
| La Compagnie Commonwealth Plywood Itée (Labelle) 830, rue du Moulin, C.P. 88 Labelle (Québec) J0T 1H0 | S-C | 271 | 061 1 001 | Bouleau à papier | 061-02 | 8 400 | 8 400 | | | |
| | | | | | 064-01 | 2 900 | 2 900 | | | |
| | | | | | TOTAL | 11 300 | 11 300 | | | |
| | | | | | | | | | | |

(1) Cette quantité minimale de bois de qualité inférieure est INCLUSE dans le volume de feuillus durs

DÉTAIL DES VOLUMES PAR BÉNÉFICIAIRE DE CAAF ET DE CtAF

| Nom et adresse de l'usine | Produits | UA | Numéro d'usine | Essence | Aire commune | Volume annuel (m3) | Loi 71 |
|---|-----------------------------|--------------|----------------|-----------------------|--------------|--------------------|---------------|
| | | | | | | | volume (m3) |
| La Compagnie Commonwealth Plywood Itée (Labelle) (SUITE) | S-C | 271 | 061 1 001 | Bouleau jaune | 061-02 | 15 800 | 15 800 |
| | | | | | 064-01 | 5 500 | 5 500 |
| | | | | | TOTAL | 21 300 | 21 300 |
| | | | | Erables | 061-02 | 16 000 | 16 000 |
| | | | | | 064-01 | 7 900 | 7 900 |
| | | | | | TOTAL | 23 900 | 23 900 |
| | | | | Hég, Ch, Til et Auf | 061-02 | 1 100 | 1 100 |
| | | | | | 064-01 | 800 | 800 |
| | | | | | TOTAL | 1 900 | 1 900 |
| | | | | TOTAL TOUTES ESSENCES | | 58 400 | 58 400 |
| Bouleau à papier de qual. inf. | 061-02 | 1 500 | 1 500 (1) | | | | |
| | 064-01 | 1 000 | 1 000 (1) | | | | |
| | TOTAL | 2 500 | 2 500 | | | | |
| | Bouleau jaune de qual. inf. | 061-02 | 2 000 | 2 000 (1) | | | |
| | | 064-01 | 1 000 | 1 000 (1) | | | |
| TOTAL | 3 000 | 3 000 | | | | | |
| Erables de qual. inf. | 061-02 | 2 000 | 2 000 (1) | | | | |
| | 064-01 | 1 300 | 1 300 (1) | | | | |
| TOTAL | 3 300 | 3 300 | | | | | |
| SOUS-TOTAL qual. inf. | | 8 800 | 8 800 | | | | |
| La Compagnie Commonwealth Plywood Itée (Low) Route 105, C.P. 59 Low (Québec) J0X 2C0 | S-C | 153 | 072 1 001 | Pins blanc et rouge | 071-20 | 22 500 | 22 500 |
| | | | | | 073-02 | 29 200 | 29 200 |
| | | | | | TOTAL | 51 700 | 51 700 |
| La Compagnie Commonwealth Plywood Itée (Mont-Laurier) 172, avenue du Moulin Mont-Laurier (Québec) J9L 3G9 | S-C | 145 | 064 1 006 | Bouleau à papier | 071-20 | 9 800 | 9 800 |
| | | | | | 074-01 | 21 500 | 21 500 |
| | | | | | 074-02 | 2 500 | 2 500 |
| | | | | | TOTAL | 33 800 | 33 800 |
| | | | | Bouleau jaune | 071-20 | 8 000 | 8 000 |
| | | | | | 074-01 | 12 900 | 12 900 |
| | | | | | 074-02 | 2 400 | 2 400 |
| | | | | | TOTAL | 23 300 | 23 300 |
| | | | | Erables | 071-20 | 36 800 | 36 800 |
| | | | | | 074-01 | 9 100 | 9 100 |
| | | | | | 074-02 | 2 500 | 2 500 |
| | | | | | TOTAL | 48 400 | 48 400 |
| | | | | Hég, Ch, Til et Auf | 071-20 | 8 000 | 8 000 |
| | | | | | 074-01 | 500 | 500 |
| | | | | | 074-02 | 200 | 200 |
| TOTAL | 8 700 | 8 700 | | | | | |
| TOTAL TOUTES ESSENCES | | 114 200 | 114 200 | | | | |
| La Compagnie Commonwealth Plywood Itée (Northfield) Rang 4 Northfield (Québec) J0X 1W0 | S-C | 163 | 073 1 002 | Pins blanc et rouge | 071-20 | 46 500 | 46 500 |
| | | | | | | | |
| La Compagnie Commonwealth Plywood Itée (Princeville) 540, rue Saint-Henri, C.P. 670 Princeville (Québec) G0P 1E0 | D-C | 251 | 041 1 013 | Bouleau jaune | 042-02 | 500 | 500 |
| | | | | | | | |
| | | | | Chênes | 071-01 | 600 | 600 |
| | | | | | 071-04 | 1 000 | 1 000 |
| | | | | | 071-20 | 700 | 700 |
| | | | | TOTAL | 2 300 | 2 300 | |
| TOTAL TOUTES ESSENCES | | 2 800 | 2 800 | | | | |
| La Compagnie Commonwealth Plywood Itée (Rapides-des-Joachims) RR 3, canton Aberdeen, C.P. 62 Rapides-des-Joachims (Québec) K0J 2H0 | S-C | 149 | 071 1 002 | Bouleau à papier | 071-01 | 12 700 | 12 700 |
| | | | | | 081-22 | 1 500 | 1 500 |
| | | | | | TOTAL | 14 200 | 14 200 |

(1) Cette quantité minimale de bois de qualité inférieure est INCLUSE dans le volume de feuillus durs

DÉTAIL DES VOLUMES PAR BÉNÉFICIAIRE DE CAAF ET DE C1AF

| Nom et adresse de l'usine | Produits | UA | Numéro d'usine | Essence | Aire commune | Volume annuel (m3) | Loi 71 | | | | | |
|---|---------------|---------------|----------------|---------------------|---|--------------------|---------------|-----------|------------------|--------|--------|--------|
| | | | | | | | volume (m3) | | | | | |
| La Compagnie Commonwealth Plywood Itée (SUITE) (Rapides-des-Joachims) | S-C | 149 | 071 1 002 | Bouleau jaune | 071-01 | 17 300 | 17 300 | | | | | |
| | | | | | 081-22 | 4 000 | 4 000 | | | | | |
| | | | | | <u>TOTAL</u> | <u>21 300</u> | <u>21 300</u> | | | | | |
| | | | | Chênes | 081-22 | 500 | 500 | | | | | |
| | | | | | <u>TOTAL</u> | <u>500</u> | <u>500</u> | | | | | |
| | | | | Erables | 071-01 | 36 800 | 36 800 | | | | | |
| | | | | | 081-22 | 9 500 | 9 500 | | | | | |
| | | | | | <u>TOTAL</u> | <u>46 300</u> | <u>46 300</u> | | | | | |
| | | | | Hég, Ch, Til et Auf | 071-01 | 9 400 | 9 400 | | | | | |
| | | | | | 081-22 | 1 700 | 1 700 | | | | | |
| | | | | | <u>TOTAL</u> | <u>11 100</u> | <u>11 100</u> | | | | | |
| | | | | Pins blanc et rouge | 071-01 | 47 600 | 47 600 | | | | | |
| | | | | | 081-22 | 5 000 | 5 000 | | | | | |
| <u>TOTAL</u> | <u>52 600</u> | <u>52 600</u> | | | | | | | | | | |
| TOTAL TOUTES ESSENCES | | | | | | 146 000 | 146 000 | | | | | |
| La Compagnie Commonwealth Plywood Itée (Sainte-Thérèse) 15, boulevard Curé Labelle, C.P. 90 Sainte-Thérèse (Québec) J7E 4H9 | D | 281 | 062 2 004 | Bouleau à papier | 071-01 | 900 | 900 | | | | | |
| | | | | | 071-04 | 200 | 200 | | | | | |
| | | | | | 071-20 | 2 300 | 2 300 | | | | | |
| | | | | | 074-01 | 7 300 | 7 300 | | | | | |
| | | | | | 074-02 | 1 600 | 1 600 | | | | | |
| | | | | | <u>TOTAL</u> | <u>12 300</u> | <u>12 300</u> | | | | | |
| | | | | Bouleau jaune | 071-01 | 2 300 | 2 300 | | | | | |
| | | | | | 071-04 | 700 | 700 | | | | | |
| | | | | | 071-20 | 2 400 | 2 400 | | | | | |
| | | | | | 074-01 | 3 000 | 3 000 | | | | | |
| | | | | | 074-02 | 1 000 | 1 000 | | | | | |
| | | | | | <u>TOTAL</u> | <u>9 400</u> | <u>9 400</u> | | | | | |
| | | | | Erables | 061-02 | 300 | 300 | | | | | |
| | | | | | 064-01 | 100 | 100 | | | | | |
| | | | | | 071-01 | 200 | 200 | | | | | |
| | | | | | 071-04 | 250 | 250 | | | | | |
| | | | | | 071-20 | 100 | 100 | | | | | |
| | | | | | 072-01 | 300 | 300 | | | | | |
| | | | | | 073-01 | 100 | 100 | | | | | |
| | | | | | 074-01 | 100 | 100 | | | | | |
| | | | | | 074-02 | 100 | 100 | | | | | |
| | | | | | <u>TOTAL</u> | <u>1 550</u> | <u>1 550</u> | | | | | |
| | | | | | TOTAL TOUTES ESSENCES | | | | | | 23 250 | 23 250 |
| | | | | | La Compagnie Commonwealth Plywood Itée (Shawinigan) 1155, chemin de la Fonderie Shawinigan (Québec) G9N 1W9 | D-C | 255 | 041 1 006 | Bouleau à papier | 021-01 | 100 | 100 |
| | | | | | | | | | | 021-02 | 100 | 100 |
| | | | | | | | | | | 022-01 | 200 | 200 |
| | | | | | | | | | | 022-02 | 100 | 100 |
| 022-03 | 30 | 30 | | | | | | | | | | |
| 022-05 | 70 | 70 | | | | | | | | | | |
| 023-20 | 200 | 200 | | | | | | | | | | |
| 023-21 | 350 | 350 | | | | | | | | | | |
| 024-01 | 100 | 100 | | | | | | | | | | |
| 024-02 | 100 | 100 | | | | | | | | | | |
| 041-01 | 400 | 400 | | | | | | | | | | |
| 041-02 | 400 | 400 | | | | | | | | | | |
| 042-02 | 300 | 300 | | | | | | | | | | |
| 042-03 | 300 | 300 | | | | | | | | | | |
| 043-04 | 400 | 400 | | | | | | | | | | |
| 062-01 | 100 | 100 | | | | | | | | | | |
| 062-02 | 1 500 | 1 500 | | | | | | | | | | |
| <u>TOTAL</u> | <u>4 750</u> | <u>4 750</u> | | | | | | | | | | |
| Bouleau jaune | 021-01 | 100 | 100 | | | | | | | | | |
| | 021-02 | 50 | 50 | | | | | | | | | |
| | 022-01 | 50 | 50 | | | | | | | | | |
| | 023-20 | 150 | 150 | | | | | | | | | |
| | 023-21 | 100 | 100 | | | | | | | | | |
| | 024-01 | 50 | 50 | | | | | | | | | |
| | 024-02 | 50 | 50 | | | | | | | | | |
| | 041-01 | 1 600 | 1 600 | | | | | | | | | |
| | 041-02 | 700 | 700 | | | | | | | | | |
| | 042-02 | 3 200 | 3 200 | | | | | | | | | |
| 042-03 | 400 | 400 | | | | | | | | | | |
| 043-02 | 500 | 500 | | | | | | | | | | |
| 043-03 | 400 | 400 | | | | | | | | | | |
| 043-04 | 1 500 | 1 500 | | | | | | | | | | |

DÉTAIL DES VOLUMES PAR BÉNÉFICIAIRE DE CAAF ET DE CtAF

| Nom et adresse de l'usine | Produits | UA | Numéro d'usine | Essence | Aire commune | Volume annuel (m3) | Loi 71 | | | | |
|---|---------------|----------------|------------------|--|----------------|--------------------|------------------|------------------|--------|--------|--------|
| | | | | | | | volume (m3) | | | | |
| La Compagnie Commonwealth Plywood Itée (Shawinigan) (SUITE | D-C | 255 | 041 1 006 | Bouleau jaune | 062-01 | 400 | 400 | | | | |
| | | | | | 062-02 | 1 700 | 1 700 | | | | |
| | | | | | TOTAL | 10 950 | 10 950 | | | | |
| | | | | Bouleaux jaune et à papier | 031-01 | 400 | 400 | | | | |
| | | | | | 031-02 | 500 | 500 | | | | |
| | | | | | 031-03 | 300 | 300 | | | | |
| | | | | | 031-04 | 400 | 385 | | | | |
| | | | | | TOTAL | 1 600 | 1 585 | | | | |
| | | | | TOTAL TOUTES ESSENCES | | 17 300 | 17 285 | | | | |
| | | | | La Scierie Martel Itée 1615, boulevard Auger Sud Alma (Québec) G8B 5V2 | S-C | 181 | 021 1 004 | Sab-Ép-Pig-Mél | 021-01 | 16 800 | 15 647 |
| 023-21 | 9 500 | 8 602 | | | | | | | | | |
| 024-03 | 18 700 | 16 560 | | | | | | | | | |
| TOTAL | 45 000 | 40 809 | | | | | | | | | |
| La Société en commandite Lammeg 11, chemin du Lac Clair, C.P. 188 Senneterre (Québec) JOY 2M0 | S-C | 339 | 084 1 004 | Bouleau à papier | 083-87S | 38 100 | 38 100 | | | | |
| | | | | | 084-03 | 8 400 | 8 400 | | | | |
| | | | | | 084-04 | 3 200 | 3 200 | | | | |
| | | | | | TOTAL | 60 100 | 60 100 | | | | |
| | | | | Bouleau jaune | 083-87S | 7 000 | 7 000 | | | | |
| | | | | | 083-87S | 2 000 | 2 000 | | | | |
| | | | | TOTAL TOUTES ESSENCES | | 69 100 | 69 100 | | | | |
| | | | | Bouleau à papier de qual. inf. | 083-87S | 1 820 | 1 820 (1) | | | | |
| | | | | Lauzon - Planchers de bois exclusifs inc. 175, rue Alexandre Thurso (Québec) JOX 3B0 | S-C | 160 | 072 1 005 | Bouleau à papier | 064-02 | 2 800 | 2 800 |
| | | | | | | | | | 072-02 | 2 100 | 2 100 |
| 072-03 | 100 | 100 | | | | | | | | | |
| TOTAL | 13 900 | 13 900 | | | | | | | | | |
| Bouleau jaune | 064-02 | 13 400 | 13 400 | | | | | | | | |
| | 072-02 | 6 500 | 6 500 | | | | | | | | |
| | 072-03 | 200 | 200 | | | | | | | | |
| | 073-01 | 2 500 | 2 500 | | | | | | | | |
| | TOTAL | 25 600 | 25 600 | | | | | | | | |
| Erables | 064-02 | 59 900 | 59 900 | | | | | | | | |
| | 072-02 | 41 200 | 41 200 | | | | | | | | |
| | 072-03 | 1 300 | 1 300 | | | | | | | | |
| | 073-01 | 6 100 | 6 100 | | | | | | | | |
| | TOTAL | 132 000 | 132 000 | | | | | | | | |
| Hég, Ch, Til et Auf | 064-02 | 17 000 | 17 000 | | | | | | | | |
| | 072-02 | 14 900 | 14 900 | | | | | | | | |
| | 072-03 | 600 | 600 | | | | | | | | |
| | TOTAL | 40 800 | 40 800 | | | | | | | | |
| TOTAL TOUTES ESSENCES | | 212 300 | 212 300 | | | | | | | | |
| Bouleau à papier de qual. inf. | 064-02 | 500 | 500 (1) | | | | | | | | |
| | 072-02 | 300 | 300 (1) | | | | | | | | |
| | TOTAL | 800 | 800 | | | | | | | | |
| Bouleau jaune de qual. inf. | 064-02 | 1 400 | 1 400 (1) | | | | | | | | |
| | 072-02 | 900 | 900 (1) | | | | | | | | |
| | TOTAL | 2 300 | 2 300 | | | | | | | | |
| Erables de qual. inf. | 064-02 | 6 000 | 6 000 (1) | | | | | | | | |
| | 072-02 | 5 200 | 5 200 (1) | | | | | | | | |
| | TOTAL | 11 200 | 11 200 | | | | | | | | |
| Hég, Ch, Til et Auf de qual. inf. | 064-02 | 1 500 | 1 500 (1) | | | | | | | | |
| | 072-02 | 300 | 300 (1) | | | | | | | | |
| | TOTAL | 1 800 | 1 800 | | | | | | | | |
| SOUS-TOTAL qual. inf. | | 16 100 | 16 100 | | | | | | | | |

(1) Cette quantité minimale de bois de qualité inférieure est INCLUSE dans le volume de feuillus durs

DÉTAIL DES VOLUMES PAR BÉNÉFICIAIRE DE CAAF ET DE CtAF

| Nom et adresse de l'usine | Produits | UA | Numéro d'usine | Essence | Aire commune | Volume annuel (m3) | Loi 71 |
|---|---------------|-------------------|----------------|------------------------------|---------------|--------------------|------------------|
| | | | | | | | volume (m3) |
| Lauzon-Ressources forestières inc. 77, rue Commerciale Maniwaki (Québec) J9E 1N8 | S-C | 165 | 073 1 003 | Bouleau à papier | 073-01 | 5 000 | 5 000 |
| | | | | | 073-02 | 5 000 | 5 000 |
| | | | | | TOTAL | 10 000 | 10 000 |
| | | | | Bouleau jaune | 073-01 | 4 500 | 4 500 |
| | | | | | 073-02 | 6 300 | 6 300 |
| | | | | | TOTAL | 10 800 | 10 800 |
| | | | | Erables | 073-01 | 3 000 | 3 000 |
| | | | | | 073-02 | 28 900 | 28 900 |
| | | | | | TOTAL | 31 900 | 31 900 |
| | | | | Hég, Ch, Til et Auf | 073-01 | 200 | 200 |
| | | | | | 073-02 | 10 700 | 10 700 |
| | | | | | TOTAL | 10 900 | 10 900 |
| | | | | TOTAL TOUTES ESSENCES | | 63 600 | 63 600 |
| Le Groupe GTH inc. 486, rue des Épinettes Larouche (Québec) G0W 1Z0 | S-C | 401 | 021 1 012 | Feuillus durs | 021-01 | 3 500 | 3 500 |
| | | | | | 023-21 | 36 500 | 36 500 |
| | | | | | TOTAL | 40 000 | 40 000 |
| | | | | Feuillus durs de qual. inf. | 021-01 | 2 200 | 2 200 (1) |
| 023-21 | 29 800 | 29 800 (1) | | | | | |
| TOTAL | 32 000 | 32 000 | | | | | |
| Le Spécialiste du bardeau de cèdre inc. 754, 8e Rue Saint-Prospère (Québec) G0M 1Y0 | B | 355 | 034 2 007 | Thuya | 034-03 | 400 | 400 |
| | | | | | 034-20 | 300 | 300 |
| | | | | | 041-01 | 4 900 | 4 900 |
| | | | | | 041-02 | 1 800 | 1 800 |
| | | | | | 042-02 | 1 000 | 1 000 |
| | | | | | 043-02 | 200 | 200 |
| | | | | | 061-01 | 400 | 400 |
| | | | | | 061-02 | 400 | 400 |
| | | | | | 062-01 | 1 700 | 1 700 |
| | | | | | TOTAL | 11 100 | 11 100 |
| Les Bardeaux Lajoie inc. 101, 10e Rang Est Saint-Eusèbe (Québec) G0L 2Y0 | B | 063 | 011 2 007 | Thuya | 011-02 | 400 | 380 |
| | | | | | 011-05 | 3 000 | 2 850 |
| | | | | | 011-06 | 2 100 | 1 995 |
| | | | | | 012-03 | 800 | 784 |
| | | | | | TOTAL | 6 300 | 6 009 |
| Les Billots Sélect Mégantic inc. 3677, rue Lévis Lac-Mégantic (Québec) G6B 2H7 | S-C | 227 | 051 1 003 | Bouleau à papier | 051-01 | 1 450 | 1 450 |
| | | | | Bouleau jaune | 051-01 | 2 400 | 2 400 |
| | | | | Erables | 051-01 | 9 400 | 9 400 |
| | | | | Hég, Ch, Til et Auf | 051-01 | 200 | 200 |
| | | | | TOTAL TOUTES ESSENCES | | 13 450 | 13 450 |
| | | | | | | | |
| Les Bois Dumais inc. 231, rang Saint-Pierre Saint-Jean-de-Matha (Québec) J0K 2S0 | S-C | 284 | 062 1 013 | Bouleau à papier | 062-01 | 100 | 100 |
| | | | | | 062-02 | 1 000 | 1 000 |
| | | | | | TOTAL | 1 100 | 1 100 |
| | | | | Bouleau jaune | 062-01 | 300 | 300 |
| | | | | | 062-02 | 2 500 | 2 500 |
| | | | | | TOTAL | 2 800 | 2 800 |
| | | | | Erables | 062-01 | 1 350 | 1 350 |
| | | | | | 062-02 | 1 500 | 1 500 |
| | | | | | TOTAL | 2 850 | 2 850 |
| | | | | Hég, Ch, Til et Auf | 062-01 | 50 | 50 |
| | | | | TOTAL TOUTES ESSENCES | | 6 800 | 6 800 |

(1) Cette quantité minimale de bois de qualité inférieure est INCLUSE dans le volume de feuillus durs

DÉTAIL DES VOLUMES PAR BÉNÉFICIAIRE DE CAAF ET DE CtAF

| Nom et adresse de l'usine | Produits | UA | Numéro d'usine | Essence | Aire commune | Volume annuel (m3) | Loi 71 |
|---|---------------|---------------|----------------|--------------------------------|--------------|--------------------|---------------|
| | | | | | | | volume (m3) |
| Les Bois Dumais inc. (SUITE) | S-C | 284 | 062 1 013 | Bouleau à papier de qual. inf. | 062-02 | 300 | 300 (1) |
| | | | | Bouleau jaune de qual. inf. | 062-02 | 1 000 | 1 000 (1) |
| | | | | Erables de qual. inf. | 062-01 | 500 | 500 (1) |
| | | | | | 062-02 | 200 | 200 (1) |
| | | | | TOTAL | | 700 | 700 |
| SOUS-TOTAL qual. inf. | | 2 000 | 2 000 | | | | |
| Les Bois feuillus de La Lièvre inc. 43, Rang 10 Sainte-Anne-du-Lac (Québec) J0W 1V0 | S-C | 144 | 064 1 004 | Bouleau à papier | 064-01 | 11 100 | 11 100 |
| | | | | | 064-03 | 8 300 | 8 300 |
| | | | | | TOTAL | 19 400 | 19 400 |
| | | | | Bouleau jaune | 064-01 | 30 700 | 30 700 |
| | | | | | 064-03 | 10 000 | 10 000 |
| | | | | | TOTAL | 40 700 | 40 700 |
| | | | | Erables | 064-01 | 57 300 | 57 300 |
| | | | | | 064-03 | 12 000 | 12 000 |
| | | | | | TOTAL | 69 300 | 69 300 |
| | | | | Hêg, Ch, Til et Auf | 064-01 | 5 000 | 5 000 |
| | | | | TOTAL TOUTES ESSENCES | | 134 400 | 134 400 |
| | | | | Bouleau jaune de qual. inf. | 064-01 | 6 300 | 6 300 (1) |
| | | | | | 064-03 | 10 000 | 10 000 (1) |
| | | | | | TOTAL | 16 300 | 16 300 |
| | | | | Erables de qual. inf. | 064-01 | 16 200 | 16 200 (1) |
| 064-03 | 12 000 | 12 000 (1) | | | | | |
| TOTAL | 28 200 | 28 200 | | | | | |
| Hêg, Ch, Til et Auf de qual. inf. | 064-01 | 300 | 300 (1) | | | | |
| SOUS-TOTAL qual. inf. | | 44 800 | 44 800 | | | | |
| Les Bois francs Benoit inc. 1750, route 348 Saint-Gabriel-de-Brandon (Québec) J0K 2N0 | S-C | 372 | 062 1 026 | Er, Hêg, Ch, Til et Auf | 041-02 | 2 000 | 2 000 (2) |
| | | | | | Erables | 062-01 | 10 200 |
| | | | | | 062-02 | 8 700 | 8 700 |
| | | | | | TOTAL | 18 900 | 18 900 |
| | | | | Hêg, Ch, Til et Auf | 062-01 | 1 200 | 1 200 (2) |
| | | | | | 062-02 | 100 | 100 (2) |
| | | | | | TOTAL | 1 300 | 1 300 |
| TOTAL TOUTES ESSENCES | | 22 200 | 22 200 | | | | |
| Erables de qual. inf. | 062-01 | 3 700 | 3 700 (1) | | | | |
| | 062-02 | 2 500 | 2 500 (1) | | | | |
| | TOTAL | 6 200 | 6 200 | | | | |
| Les Bois francs L'Islet Sud inc. 1, rue du Moulin Tourville (Québec) G0R 4M0 | S-C | 368 | 035 1 015 | Feuillus durs | 035-01 | 6 500 | 6 500 |
| | | | | | | | |
| Les Cèdres Chics-Chocs inc. 6, chemin du Parc industriel Sainte-Anne-des-Monts (Québec) G0E 2G0 | B | 393 | 112 2 044 | Thuya | 112-02 | 200 | 190 |
| | | | | | 112-20 | 100 | 95 |
| | | | | | 112-21 | 1 500 | 1 425 |
| | | | | | 112-22 | 8 000 | 7 600 |
| | | | | | TOTAL | 9 800 | 9 310 |
| Les Cèdres Wilson inc. 318, route 173 Saint-Théophile (Québec) G0M 2A0 | B | 311 | 034 2 008 | Thuya | 041-02 | 3 100 | 3 100 |
| | | | | | 062-02 | 5 300 | 5 300 |
| | | | | | TOTAL | 8 400 | 8 400 |

(1) Cette quantité minimale de bois de qualité inférieure est INCLUSE dans le volume de feuillus durs

(2) Auf excluant les bouleaux jaune et à papier

DÉTAIL DES VOLUMES PAR BÉNÉFICIAIRE DE CAAF ET DE CtAF

| Nom et adresse de l'usine | Produits | UA | Numéro d'usine | Essence | Aire commune | Volume annuel (m3) | Loi 71 | |
|---|------------|------------|----------------|-----------------------|---------------|--------------------|---------------|-------|
| | | | | | | | volume (m3) | |
| Les Chantiers de Chibougamau ltée 521, chemin Merrill, C.P. 216 Chibougamau (Québec) G8P 2K7 | S-C | 217 | 026 1 002 | Sab-Ép-Pig-Mél | 026-05 | 643 500 | 505 549 | |
| Les Entreprises Bertrand Tremblay de Chibougamau inc. Lac David, C.P. 63 Chibougamau (Québec) G8P 2K5 | S | 354 | 026 2 008 | Feuillus durs | 026-05 | 100 | 100 | |
| | | | | | 026-20 | 100 | 100 | |
| | | | | | <u>TOTAL</u> | <u>200</u> | <u>200</u> | |
| | | | | Peupliers | 026-05 | 100 | 100 | |
| | | | | | 026-20 | 100 | 100 | |
| <u>TOTAL</u> | <u>200</u> | <u>200</u> | | | | | | |
| TOTAL TOUTES ESSENCES | | | | | | 400 | 400 | |
| Les Exploitations J.Y.B. Papineau inc. 14, rang 1 Gravel, route 309, C.P. 208 Ferme-Neuve (Québec) J0W 1C0 | S | 399 | 064 2 020 | Thuya | 064-03 | 4 000 | 4 000 | |
| Les Industries Légaré ltée 200, Parc industriel Saint-Marc-des-Carières (Québec) G0A 4B0 | G | 026 | 031 2 020 | Pin gris | 041-01 | 3 500 | 2 800 | |
| | | | | | 041-02 | 200 | 160 | |
| | | | | | 043-20 | 15 100 | 12 279 | |
| | | | | | 062-02 | 600 | 480 | |
| | | | | | 090-30 | 50 | 42 | |
| | | | | | 092-01 | 50 | 40 | |
| | | | | | 093-01 | 50 | 40 | |
| | | | | | <u>TOTAL</u> | <u>19 550</u> | <u>15 841</u> | |
| | | | | | Pin rouge | 041-01 | 50 | 50 |
| | | | | 041-02 | | 100 | 100 | |
| | | | | 062-02 | | 50 | 50 | |
| | | | | <u>TOTAL</u> | | <u>200</u> | <u>200</u> | |
| | | | | TOTAL TOUTES ESSENCES | | | | |
| Les Industries Piékouagame inc. 3001, rue Ouïatchouan, C.P. 190 Mashteuïatsh (Québec) G0W 2H0 | S-C | 190 | 022 1 003 | Sab-Ép-Pig-Mél | 022-01 | 21 100 | 17 054 | |
| | | | | | 022-03 | 1 800 | 1 440 | |
| | | | | | 022-04 | 35 000 | 28 080 | |
| | | | | | 022-05 | 20 100 | 16 480 | |
| | | | | | <u>TOTAL</u> | <u>78 000</u> | <u>63 054</u> | |
| Les Lattes N.G. inc. 23, route 204 Est Saint-Adalbert (Québec) G0R 2M0 | S-C | 387 | 035 1 022 | Peupliers | 035-01 | 9 500 | 9 500 | |
| Les Produits forestiers B. & B. inc. 27, rue des Pionniers La Minerve (Québec) J0T 1S0 | S-C | 273 | 061 1 002 | Bouleau à papier | 064-02 | 300 | 300 | |
| | | | | | Bouleau jaune | 064-02 | 1 700 | 1 700 |
| | | | | | Erables | 064-02 | 7 400 | 7 400 |
| | | | | Hég, Ch, Til et Auf | 064-02 | 2 100 | 2 100 | |
| | | | | | Peupliers | 064-02 | 2 500 | 2 500 |
| | | | | Pruche | 072-02 | 6 400 | 6 400 | |
| | | | | | 072-03 | 600 | 600 | |
| | | | | | <u>TOTAL</u> | <u>9 500</u> | <u>9 500</u> | |
| | | | | | 064-02 | 5 700 | 5 700 | |
| | | | | 072-02 | 9 200 | 9 200 | | |
| | | | | 072-03 | 2 000 | 2 000 | | |
| | | | | <u>TOTAL</u> | <u>16 900</u> | <u>16 900</u> | | |
| | | | | TOTAL TOUTES ESSENCES | | | | |
| Les Produits forestiers Bellerive-Ka'N'Enda inc. (Mont-Laurier - Déroulage) 701, rue Iberville, C.P. 150 Mont-Laurier (Québec) J9L 3G9 | D | 139 | 064 2 006 | Bouleau à papier | 061-02 | 100 | 100 | |
| | | | | | 064-01 | 600 | 600 | |
| | | | | | 064-03 | 1 500 | 1 500 | |
| | | | | | 071-21 | 100 | 100 | |
| | | | | | 073-01 | 1 200 | 1 200 | |
| | | | | | 073-02 | 300 | 300 | |
| | | | | | <u>TOTAL</u> | <u>3 800</u> | <u>3 800</u> | |

DÉTAIL DES VOLUMES PAR BÉNÉFICIAIRE DE CAAF ET DE CtAF

| Nom et adresse de l'usine | Produits | UA | Numéro d'usine | Essence | Aire commune | Volume annuel (m3) | Loi 71 | |
|--|---------------|---------------|------------------|--|--|--------------------|---------------|------------------|
| | | | | | | | volume (m3) | |
| Les Produits forestiers Bellerive-Ka'N'Enda inc. (SUITE) (Mont-Laurier - Déroulage) | D | 139 | 064 2 006 | Bouleau jaune | 061-01 | 500 | 500 | |
| | | | | | 061-02 | 900 | 900 | |
| | | | | | 064-01 | 2 700 | 2 700 | |
| | | | | | 064-03 | 4 700 | 4 700 | |
| | | | | | 071-21 | 600 | 600 | |
| | | | | | 073-01 | 2 800 | 2 800 | |
| | | | | | 073-02 | 1 700 | 1 700 | |
| | | | | | TOTAL | 13 900 | 13 900 | |
| | | | | | Hég, Ch, Til et Auf | 071-21 | 400 | 400 |
| | | | | | | 072-01 | 100 | 100 |
| | | | | 072-02 | | 100 | 100 | |
| | | | | 073-02 | | 200 | 200 | |
| | | | | TOTAL | | 800 | 800 | |
| | | | | Peupliers | 043-20 | 1 300 | 1 300 | |
| | | | | | 061-01 | 1 780 | 1 780 | |
| | | | | | 061-02 | 680 | 680 | |
| | | | | | 064-01 | 3 100 | 3 100 | |
| | | | | | 064-02 | 2 410 | 2 410 | |
| | | | | | 064-03 | 6 100 | 5 952 | |
| | | | | | 071-01 | 1 300 | 1 300 | |
| | | | | | 071-04 | 200 | 200 | |
| | | | | | 071-20 | 2 040 | 2 040 | |
| | | | | | 071-21 | 3 700 | 3 653 | |
| | | | | | 072-01 | 1 060 | 1 060 | |
| | | | | | 072-02 | 7 200 | 7 200 | |
| | | | | | 072-03 | 530 | 530 | |
| | | | | | 073-01 | 1 700 | 1 658 | |
| | | | | | 073-02 | 5 700 | 5 580 | |
| | | | | | 074-01 | 1 800 | 1 756 | |
| | | | | | 074-02 | 600 | 585 | |
| | | | | | TOTAL | 41 200 | 40 784 | |
| | | | | TOTAL TOUTES ESSENCES | | 59 700 | 59 284 | |
| | | | | Les Produits forestiers Bellerive-Ka'N'Enda inc. (Mont-Laurier - Sciage) 701, rue Iberville, C.P. 150 Mont-Laurier (Québec) J9L 3G9 | S-C | 140 | 064 1 007 | Bouleau à papier |
| Bouleau jaune | 064-03 | 31 400 | 31 400 | | | | | |
| Erables | 064-03 | 27 500 | 27 500 | | | | | |
| Hég, Ch, Til et Auf | 064-03 | 5 100 | 5 100 | | | | | |
| TOTAL TOUTES ESSENCES | | 86 000 | 86 000 | | | | | |
| Bouleau à papier de qual. inf. | 064-03 | 1 500 | 1 500 (1) | | | | | |
| Les Produits forestiers Ouiatchouan inc. 110, rue François Tremblay Lac-Bouchette (Québec) G0W 1V0 | S-C | 195 | 022 1 007 | Peupliers | 021-02 | 2 000 | 2 000 | |
| | | | | | 022-01 | 28 000 | 26 656 | |
| | | | | | 022-02 | 7 500 | 7 248 | |
| | | | | | 022-03 | 3 000 | 2 881 | |
| | | | | | 022-04 | 2 500 | 2 434 | |
| | | | | | 022-05 | 5 000 | 4 896 | |
| | | | | | 023-21 | 5 000 | 5 000 | |
| | | | | | 024-01 | 8 000 | 8 000 | |
| | | | | | 024-02 | 500 | 500 | |
| | | | | | 024-03 | 4 000 | 4 000 | |
| | | | | | 027-01 | 1 500 | 1 500 | |
| | | | | | 027-02 | 13 000 | 13 000 | |
| | | | | | 042-01 | 8 600 | 8 600 | |
| | | | | | TOTAL | 88 600 | 86 715 | |
| | | | | | Les Scieries du Lac St-Jean inc. 41, route Saint-André Métabetchouan-Lac-à-la-Croix (Québec) G8G 1X2 | S-C | 182 | 021 1 006 |
| | | | | | | | | |
| Listuguj Mi'gmaq Government 17, Riverside Ouest Listuguj (Restigouche) (Québec) G0C 2R0 | X | 411 | 111 6 002 | Sab-Ép-Pig-Mél | 111-03 | 10 000 | 8 000 | |

(1) Cette quantité minimale de bois de qualité inférieure est INCLUSE dans le volume de feuillus durs

DÉTAIL DES VOLUMES PAR BÉNÉFICIAIRE DE CAAF ET DE CtAF

| Nom et adresse de l'usine | Produits | UA | Numéro d'usine | Essence | Aire commune | Volume annuel (m3) | Loi 71 |
|--|----------------|----------------|----------------|--|------------------------------|--------------------|----------------|
| | | | | | | | volume (m3) |
| Louisiana-Pacifique Canada, division Québec (Chambord) 120, route 155, C.P. 40 Chambord (Québec) G0W 1G0 | F | 191 | 022 0 001 | Feuillus durs | 021-01 | 7 000 | 7 000 |
| | | | | | 021-02 | 8 000 | 7 962 |
| | | | | | 022-01 | 30 000 | 30 000 |
| | | | | | 022-02 | 4 000 | 4 000 |
| | | | | | 022-03 | 500 | 500 |
| | | | | | 022-04 | 1 000 | 1 000 |
| | | | | | 022-05 | 1 000 | 1 000 |
| | | | | | 023-20 | 20 000 | 20 000 |
| | | | | | 023-21 | 16 000 | 16 000 |
| | | | | | 024-01 | 8 000 | 8 000 |
| | | | | | 024-02 | 1 000 | 1 000 |
| | | | | | 024-03 | 4 000 | 4 000 |
| | | | | | 025-01 | 1 000 | 1 000 |
| | | | | | 025-02 | 2 000 | 2 000 |
| | | | | | 025-03 | 27 000 | 27 000 |
| | | | | | 027-01 | 500 | 500 |
| | | | | | 027-02 | 25 000 | 25 000 |
| | | | | TOTAL | 156 000 | 155 962 | |
| | | | | Peupliers | 021-01 | 10 000 | 10 000 |
| | | | | | 021-02 | 12 000 | 12 000 |
| | | | | | 022-01 | 63 000 | 59 977 |
| | | | | | 022-02 | 15 500 | 14 979 |
| | | | | | 022-03 | 6 000 | 5 761 |
| | | | | | 022-04 | 5 500 | 5 356 |
| | | | | | 022-05 | 11 000 | 10 771 |
| | | | | | 023-20 | 25 000 | 25 000 |
| | | | | | 023-21 | 14 000 | 14 000 |
| | | | | | 024-01 | 6 000 | 6 000 |
| | | | | | 024-02 | 1 000 | 1 000 |
| | | | | | 024-03 | 2 000 | 2 000 |
| | | | | | 025-01 | 14 000 | 13 617 |
| | | | | | 025-02 | 6 000 | 6 000 |
| | | | | | 025-03 | 66 000 | 66 000 |
| 027-01 | 3 500 | 3 500 | | | | | |
| 027-02 | 33 500 | 33 500 | | | | | |
| TOTAL | 294 000 | 289 461 | | | | | |
| TOTAL TOUTES ESSENCES | | 450 000 | 445 423 | | | | |
| Louisiana-Pacifique Canada, division Québec (Maniwaki) 1012, chemin du Parc Industriel Bois-Franc (Québec) J9E 3A9 | F | 343 | 073 0 001 | Bouleau à papier | 071-01 | 5 000 | 5 000 |
| | | | | | 071-20 | 22 000 | 22 000 |
| | | | | | 073-01 | 57 200 | 57 200 |
| | | | | | 073-02 | 23 300 | 23 300 |
| | | | | | 074-01 | 96 000 | 96 000 |
| | | | | | 074-02 | 19 800 | 19 800 |
| | | | | | TOTAL | 223 300 | 223 300 |
| | | | | Erables | 071-20 | 12 000 | 12 000 |
| | | | | Peupliers | 071-01 | 55 700 | 55 700 |
| | | | | | 071-04 | 30 200 | 30 200 |
| | | | | | 071-20 | 37 100 | 37 100 |
| | | | | | 071-21 | 57 400 | 56 672 |
| | | | | | 073-01 | 39 500 | 38 527 |
| | | | | | 073-02 | 20 300 | 19 873 |
| | | | | | 074-01 | 67 200 | 65 559 |
| | | | | | 074-02 | 20 900 | 20 380 |
| | | | | | TOTAL | 328 300 | 324 011 |
| | | | | | TOTAL TOUTES ESSENCES | | 563 600 |
| | | | | Louisiana-Pacifique Canada, division Québec (Saint-Michel - Panneaux) 600, rue Forex Saint-Michel-des-Saints (Québec) J0K 3B0 | F | 283 | 062 0 004 |
| 043-20 | 23 800 | 23 800 | | | | | |
| 061-02 | 11 000 | 11 000 | | | | | |
| 062-01 | 8 400 | 8 400 | | | | | |
| 062-02 | 51 900 | 51 900 | | | | | |
| 064-01 | 13 900 | 13 900 | | | | | |
| 064-02 | 2 000 | 2 000 | | | | | |
| 064-03 | 41 000 | 41 000 | | | | | |
| TOTAL | 202 000 | 202 000 | | | | | |
| Peupliers | 043-02 | 56 400 | 56 400 | | | | |
| | 043-20 | 76 300 | 76 300 | | | | |
| | 061-01 | 4 200 | 4 200 | | | | |
| | 061-02 | 6 800 | 6 800 | | | | |
| | 062-01 | 7 700 | 7 588 | | | | |
| | 062-02 | 92 200 | 89 869 | | | | |

DÉTAIL DES VOLUMES PAR BÉNÉFICIAIRE DE CAAF ET DE CtAF

| Nom et adresse de l'usine | Produits | UA | Numéro d'usine | Essence | Aire commune | Volume annuel (m3) | Loi 71 |
|--|----------|-----|----------------|------------------------------|---------------|--------------------|------------------|
| | | | | | | | volume (m3) |
| Louisiana-Pacifique Canada, division Québec (SUITE) (Saint-Michel - Panneaux) | F | 283 | 062 0 004 | Peupliers | 064-01 | 45 000 | 45 000 |
| | | | | | 064-02 | 12 000 | 12 000 |
| | | | | | 064-03 | 35 400 | 34 541 |
| | | | | | 073-02 | 70 000 | 68 527 |
| | | | | | 074-01 | 12 700 | 12 390 |
| | | | | | 074-02 | 1 200 | 1 170 |
| | | | | | TOTAL | 419 900 | 414 785 |
| | | | | TOTAL TOUTES ESSENCES | | 621 900 | 616 785 |
| Louisiana-Pacifique Canada, division Québec (Saint-Michel - Sciage) 621, boulevard Saint-Georges Saint-Michel-des-Saints (Québec) J0K 3B0 | S-C | 287 | 062 1 009 | Sab-Ép-Pig-Mél | 043-02 | 16 700 | 13 888 |
| | | | | | 062-02 | 233 300 | 186 640 |
| | | | | | TOTAL | 250 000 | 200 528 |
| Lulumco inc. 79, rue Saint-Alphonse, C.P. 370 Sainte-Luce-Luceville (Québec) G0K 1E0 | S-C | 087 | 012 1 002 | Sab-Ép-Pig-Mél | 012-04 | 105 000 | 84 000 |
| | | | | | | | |
| Matériaux Blanchet inc. (Amos) 2771, route de l'Aéroport, C.P. 430 Amos (Québec) J9T 3A8 | S-C | 046 | 086 1 005 | Sab-Ép-Pig-Mél | 082-01 | 3 000 | 2 453 |
| | | | | | 086-01 | 52 100 | 45 005 |
| | | | | | 086-10 | 27 600 | 21 531 |
| | | | | | 086-22 | 88 900 | 67 425 |
| | | | | | 086-23 | 179 000 | 145 670 |
| | | | | | TOTAL | 350 600 | 282 084 |
| Matériaux Blanchet inc. (Saint-Pamphile) 1030, rue Elgin Sud, C.P. 430 Saint-Pamphile (Québec) G0R 3X0 | S-C | 014 | 035 1 007 | Sab-Ép-Pig-Mél | 035-01 | 30 000 | 24 009 |
| | | | | | | | |
| Max Meilleur & Fils ltée Route 309 Nord Ferme-Neuve (Québec) J0W 1C0 | S-C | 142 | 064 1 001 | Sab-Ép-Pig-Mél | 064-01 | 184 000 | 147 200 |
| | | | | | 064-03 | 154 200 | 123 360 |
| | | | | | TOTAL | 338 200 | 270 560 |
| Multiforêt inc. 112, rue de la Pinède Saguenay (Québec) G7N 1B8 | S-C | 222 | 021 1 011 | Feuillus durs | 023-20 | 15 500 | 15 500 |
| | | | | | 023-21 | 10 500 | 10 500 |
| | | | | | TOTAL | 26 000 | 26 000 |
| | | | | | | | |
| | | | | Feuillus durs de qual. inf. | 023-20 | 7 500 | 7 500 (1) |
| | | | | | 023-21 | 3 000 | 3 000 (1) |
| | | | | | TOTAL | 10 500 | 10 500 |
| Norampac inc. (Cabano) 200, rue Cascades, C.P. 190 Cabano (Québec) G0L 1E0 | P | 068 | 011 0 003 | Feuillus durs | 011-04 | 27 300 | 27 300 |
| | | | | | 011-05 | 4 100 | 4 100 |
| | | | | | 011-06 | 9 000 | 9 000 |
| | | | | | TOTAL | 40 400 | 40 400 |
| | | | | | | | |
| Optibois inc. 692, route 397 Barraute (Québec) J0Y 1A0 | S-C | 342 | 086 1 010 | Sab-Ép-Pig-Mél | 084-03 | 46 047 | 36 000 |
| | | | | | 087-04 | 64 652 | 49 000 |
| | | | | | TOTAL | 110 699 | 85 000 |
| Pabaced G.D.S. inc. (Esprit-Saint) 216, rue Principale Nord Esprit-Saint (Québec) G0K 1A0 | S | 085 | 012 2 008 | Thuya | 012-01 | 5 700 | 5 415 |
| | | | | | 012-20 | 5 800 | 5 510 |
| | | | | | TOTAL | 11 500 | 10 925 |
| Pabaced G.D.S. inc. (New Richmond) 175, 3e Rang Est, C.P. 879 New Richmond (Québec) G0C 2B0 | B | 102 | 111 2 003 | Thuya | 012-40B | 700 | 665 |
| | | | | | 111-02 | 300 | 285 |
| | | | | | 111-03 | 500 | 475 |
| | | | | | 111-10 | 1 400 | 1 330 |
| | | | | | 111-11 | 400 | 380 |
| | | | | | 111-25 | 2 000 | 1 900 |
| | | | | | 111-27 | 1 300 | 1 235 |
| | | | | | 111-28 | 600 | 570 |
| | | | | | 112-01 | 3 800 | 3 800 |
| | | | | | TOTAL | 11 000 | 10 640 |

(1) Cette quantité minimale de bois de qualité inférieure est INCLUSE dans le volume de feuillus durs

DÉTAIL DES VOLUMES PAR BÉNÉFICIAIRE DE CAAF ET DE CtAF

| Nom et adresse de l'usine | Produits | UA | Numéro d'usine | Essence | Aire commune | Volume annuel (m3) | Loi 71 |
|--|------------|------------|----------------|--------------------------------|---------------|--------------------|----------------|
| | | | | | | | volume (m3) |
| Pabaced G.D.S. inc. (Saint-Eusèbe) 297, route Principale Saint-Eusèbe (Québec) G0L 2Y0 | B | 066 | 011 2 016 | Thuya | 011-04 | 7 000 | 6 650 |
| | | | | | 011-21 | 1 800 | 1 710 |
| | | | | | 011-27 | 3 800 | 3 610 |
| | | | | | TOTAL | 12 600 | 11 970 |
| Portes & Fenêtres Yvon Bordeleau & Fils inc. 440, rue Sainte-Thérèse Saint-Michel-des-Saints (Québec) J0K 3B0 | S | 323 | 062 2 001 | Bouleau jaune | 062-02 | 50 | 50 |
| | | | | Erables | 062-02 | 50 | 50 |
| | | | | Pins blanc et rouge | 062-02 | 200 | 200 |
| | | | | Thuya | 062-02 | 100 | 100 |
| | | | | TOTAL TOUTES ESSENCES | | 400 | 400 |
| Produits forestiers Arbec inc. (L'Ascension-de-Notre-Seigneur) 5005, Route de la Boulonnaire, C.P. 7C L'Ascension-de-Notre-Seigneur (Québec) G0W 1Y0 | S-C | 201 | 024 1 003 | Sab-Ép-Pig-Mél | 024-03 | 760 000 | 673 042 |
| Produits forestiers Arbec inc. (Port-Cartier) 175, boul. Portage des Mousses, C.P. 400C Port-Cartier (Québec) G5B 2V9 | S-C | 344 | 094 1 002 | Sab-Ép-Pig-Mél | 094-20A | 40 500 | 40 500 |
| | | | | | 094-20B | 600 000 | 483 473 |
| | | | | | 094-20C | 359 500 | 288 258 |
| | | | | | TOTAL | 1 000 000 | 812 231 |
| Produits forestiers Basques inc. 300, rue de la Beurrerie Saint-Mathieu-de-Rioux (Québec) G0L 3TC | M | 069 | 011 2 008 | Feuillus durs | 011-27 | 6 400 | 6 400 |
| | | | | | 012-01 | 500 | 500 |
| | | | | | 012-03 | 1 000 | 1 000 |
| | | | | | 012-04 | 1 000 | 1 000 |
| | | | | | 012-20 | 3 000 | 3 000 |
| | | | | | TOTAL | 11 900 | 11 900 |
| Produits forestiers Berscifer inc. 84, chemin Bersimis, (Labrieville) Lac-au-Brochet (Québec) G0T 1E0 | S-C | 338 | 092 1 003 | Sab-Ép-Pig-Mél | 092-01 | 340 200 | 272 120 |
| Produits forestiers Bonavignon inc. 85, rue des Hirondelles Maria (Québec) G0C 1Y0 | S-C | 408 | 111 1 012 | Feuillus durs | 111-10 | 300 | 300 |
| | | | | | 111-25 | 400 | 400 |
| | | | | | TOTAL | 700 | 700 |
| Produits forestiers Coulonge inc. 2460, route 148, C.P. 40 Fort-Coulonge (Québec) J0X 1V0 | S-C | 150 | 071 1 001 | Bouleau à papier | 071-04 | 1 600 | 1 600 |
| | | | | | 071-21 | 1 700 | 1 700 |
| | | | | | 073-02 | 4 400 | 4 400 |
| | | | | | TOTAL | 7 700 | 7 700 |
| | | | | Bouleau jaune | 071-04 | 2 700 | 2 700 |
| | | | | | 071-21 | 3 000 | 3 000 |
| | | | | | 073-02 | 5 200 | 5 200 |
| | | | | | TOTAL | 10 900 | 10 900 |
| | | | | Erables | 071-04 | 17 000 | 17 000 |
| | | | | | 071-21 | 14 500 | 14 500 |
| | | | | | 073-02 | 26 900 | 26 900 |
| | | | | | TOTAL | 58 400 | 58 400 |
| | | | | Hég, Ch, Til et Auf | 071-04 | 6 800 | 6 800 |
| | | | | | 071-21 | 11 400 | 11 400 |
| | | | | | 073-02 | 9 900 | 9 900 |
| | | | | | TOTAL | 28 100 | 28 100 |
| | | | | Pins blanc et rouge | 071-04 | 21 400 | 21 400 |
| | | | | TOTAL TOUTES ESSENCES | | 126 500 | 126 500 |
| | | | | Bouleau à papier de qual. inf. | 071-04 | 100 | 100 (1) |
| | | | | | 073-02 | 200 | 200 (1) |
| | | | | | TOTAL | 300 | 300 |
| | | | | Bouleau jaune de qual. inf. | 071-04 | 200 | 200 (1) |
| | | | | | 073-02 | 200 | 200 (1) |
| TOTAL | 400 | 400 | | | | | |

(1) Cette quantité minimale de bois de qualité inférieure est INCLUSE dans le volume de feuillus durs

DÉTAIL DES VOLUMES PAR BÉNÉFICIAIRE DE CAAF ET DE CtAF

| Nom et adresse de l'usine | Produits | UA | Numéro d'usine | Essence | Aire commune | Volume annuel (m3) | Loi 71 |
|--|----------|-----|----------------|-----------------------------------|--|---|---|
| | | | | | | | volume (m3) |
| Produits forestiers Coulonge inc. (SUITE) | S-C | 150 | 071 1 001 | Erables de qual. inf. | 071-04 073-02 TOTAL | 1 300 1 200 2 500 | 1 300 (1) 1 200 (1) 2 500 |
| | | | | Hêg, Ch, Til et Auf de qual. inf. | 071-04 073-02 TOTAL | 1 000 400 1 400 | 1 000 (1) 400 (1) 1 400 |
| | | | | SOUS-TOTAL qual. inf. | | 4 600 | 4 600 |
| Produits forestiers La Tuque inc. Rivière-Windigo, C.P. 426 La Tuque (Québec) G9X 3P3 | S-C | 329 | 042 1 013 | Sab-Ép-Pig-Mél | 042-01 042-02 043-02 043-04 TOTAL | 33 700 45 300 8 500 152 500 240 000 | 26 824 37 130 7 069 123 713 194 736 |
| Produits forestiers Lambois inc. 3921, rue des Peupliers La Doré (Québec) G8J 1E4 | S-C | 212 | 025 1 013 | Peupliers | 025-03 027-01 027-02 TOTAL | 8 800 2 000 14 200 25 000 | 8 800 2 000 14 200 25 000 |
| Produits Forestiers Miniers 'Abitibi' inc. 259, route Fourmière, (Lac-Mourier) Malartic (Québec) J0Y 1Z0 | S-C | 033 | 083 1 004 | Sab-Ép-Pig-Mél | 083-87S 084-20 TOTAL | 7 489 5 000 12 489 | 6 041 3 959 10 000 |
| Produits forestiers Nabakatuk inc. 17, Poplar Street Waswanipi (Québec) J0Y 3C0 | S-C | 345 | 087 1 004 | Sab-Ép-Pig-Mél | 026-06 026-20 083-87N 087-04 087-20 TOTAL | 96 000 30 000 11 000 14 000 15 000 166 000 | 72 750 30 000 11 000 14 000 15 000 142 750 |
| Produits forestiers Petit-Paris inc. Chemin Chute des Passes, C.P. 80 Saint-Ludger-de-Milot (Québec) G0W 2B0 | S-C | 219 | 027 1 004 | Sab-Ép-Pig-Mél | 024-01 | 380 000 | 380 000 |
| Produits forestiers Saguenay inc. (La Baie) 105, boulevard de la Grande-Baie Nord, C.P. 115E Saguenay (Québec) G7B 3K1 | S-C | 188 | 021 1 002 | Sab-Ép-Pig-Mél | 023-20 023-21 TOTAL | 119 900 70 000 189 900 | 104 214 63 384 167 598 |
| Produits forestiers Saguenay inc. (Laterrière) 4910, boulevard Talbot Saguenay (Québec) G7N 1A3 | S-C | 187 | 021 1 007 | Sab-Ép-Pig-Mél | 023-20 023-21 TOTAL | 70 000 181 000 251 000 | 60 842 163 892 224 734 |
| Produits forestiers Saguenay inc. (Petit-Saguenay) 225, Route 170 Petit-Saguenay (Québec) G0V 1N0 | S-C | 006 | 033 1 002 | Peupliers | 023-20 023-21 025-01 025-02 025-03 033-30 TOTAL | 17 000 11 000 7 000 6 500 25 500 32 000 99 000 | 17 000 11 000 6 808 6 500 25 500 32 000 98 808 |
| | | | | Sab-Ép-Pig-Mél | 033-30 | 57 600 | 51 161 |
| | | | | TOTAL TOUTES ESSENCES | | 156 600 | 149 969 |
| Produits forestiers Saguenay inc. (Saint-Fulgence) 1900, boulevard Tadoussac Saint-Fulgence (Québec) G0V 1S0 | S-C | 196 | 023 1 003 | Sab-Ép-Pig-Mél | 023-20 023-21 TOTAL | 331 400 97 700 429 100 | 288 045 88 466 376 511 |
| Produits forestiers Temrex, SEC (Nouvelle) 521, boulevard Perron, C.P. 39 Nouvelle (Québec) G0C 2G0 | S-C | 099 | 111 1 003 | Sab-Ép-Pig-Mél | 111-25 112-01 TOTAL | 196 200 62 150 258 350 | 156 960 49 720 206 680 |
| Produits forestiers Temrex, SEC (Saint-Alphonse) 268, route Saint-Alphonse, C.P. 38 Saint-Alphonse (Québec) G0C 2V0 | S-C | 107 | 111 1 004 | Sab-Ép-Pig-Mél | 111-11 111-27 112-01 TOTAL | 2 600 130 100 100 000 232 700 | 2 600 104 080 80 000 186 680 |

(1) Cette quantité minimale de bois de qualité inférieure est INCLUSE dans le volume de feuillus durs

DÉTAIL DES VOLUMES PAR BÉNÉFICIAIRE DE CAAF ET DE CtAF

| Nom et adresse de l'usine | Produits | UA | Numéro d'usine | Essence | Aire commune | Volume annuel (m3) | Loi 71 | |
|--|----------|-------|----------------|--|---------------|--------------------|---------------|---------------|
| | | | | | | | volume (m3) | |
| Richard Pelletier & Fils inc. (Biencourt) 1, rue Principale Ouest Biencourt (Québec) G0K 1T0 | S-C | 061 | 011 1 001 | Peupliers | 011-27 | 1 000 | 1 000 | |
| | | | | | 012-01 | 700 | 700 | |
| | | | | | 012-03 | 200 | 200 | |
| | | | | | <u>TOTAL</u> | <u>1 900</u> | <u>1 900</u> | |
| | | | | Sab-Ép-Pig-Mél | 011-27 | 35 100 | 28 080 | |
| | | | | | 012-01 | 1 800 | 1 440 | |
| | | | | | 012-10 | 6 700 | 5 360 | |
| | | | | | 012-20 | 11 700 | 9 363 | |
| | | | | <u>TOTAL</u> | <u>55 300</u> | <u>44 243</u> | | |
| | | | | TOTAL TOUTES ESSENCES | | | 57 200 | 46 143 |
| Richard Pelletier & Fils inc. (Squatec) 4, rue Saint-Marc, C.P. 160 Saint-Michel-du-Squatec (Québec) G0L 4H0 | S-C | 073 | 011 1 004 | Peupliers | 011-27 | 1 300 | 1 300 | |
| | | | | | 012-01 | 900 | 900 | |
| | | | | | 012-03 | 200 | 200 | |
| | | | | | <u>TOTAL</u> | <u>2 400</u> | <u>2 400</u> | |
| | | | | Sab-Ép-Pig-Mél | 011-27 | 22 100 | 17 680 | |
| | | | | | 012-01 | 1 200 | 960 | |
| | | | | | 012-10 | 5 600 | 4 480 | |
| | | | | | 012-20 | 7 500 | 6 002 | |
| | | | | <u>TOTAL</u> | <u>36 400</u> | <u>29 122</u> | | |
| | | | | TOTAL TOUTES ESSENCES | | | 38 800 | 31 522 |
| Rosario Poirier inc. 130, route Saint-Alphonse, C.P. 37 Saint-Alphonse (Québec) G0C 2V0 | S-C | 106 | 111 1 005 | Peupliers | 111-10 | 700 | 665 | |
| | | | | | 111-25 | 6 000 | 5 808 | |
| | | | | | 111-27 | 7 000 | 6 745 | |
| | | | | | 111-28 | 3 100 | 2 992 | |
| | | | | <u>TOTAL</u> | <u>16 800</u> | <u>16 210</u> | | |
| | | | | Sab-Ép-Pig-Mél | 111-10 | 8 400 | 6 720 | |
| | | | | | 112-01 | 15 000 | 12 000 | |
| | | | | | <u>TOTAL</u> | <u>23 400</u> | <u>18 720</u> | |
| | | | | TOTAL TOUTES ESSENCES | | | 40 200 | 34 930 |
| | | | | S.M.T. inc. 131, rue Principale Saint-Thomas-Didyme (Québec) G8M 4G6 | S | 390 | 025 2 016 | Feuillus durs |
| Peupliers | 025-03 | 2 000 | 2 000 | | | | | |
| Sab-Ép-Pig-Mél | 025-03 | 1 000 | 801 | | | | | |
| TOTAL TOUTES ESSENCES | | 3 500 | 3 301 | | | | | |
| Sartiop inc. 1689, montée Giroux Angliers (Québec) J0Z 1A0 | G | 391 | 081 2 018 | Pin rouge | 081-21 | 400 | 400 | |
| | | | | | | | | |
| | | | | | | | | |
| Savard & Fils inc. 220, rue du Moulin, C.P. 129 Saint-Ubalde (Québec) G0A 4L0 | S-C | 237 | 031 1 004 | Feuillus durs | 031-01 | 6 500 | 6 500 | |
| | | | | Pruche | 031-01 | 500 | 500 | |
| | | | | TOTAL TOUTES ESSENCES | | 7 000 | 7 000 | |
| Scierie Armand Tremblay et Fils inc. 3200, avenue du Port, C.P. 1132 Saguenay (Québec) G7B 3P3 | S | 146 | 021 2 001 | Peupliers | 023-20 | 500 | 500 | |
| | | | | | | | | |
| Scierie Bel-Ache ltée 158, route 281, C.P. 13 Saint-Magloire (Québec) G0R 3M0 | S-C | 388 | 035 1 016 | Peupliers | 035-01 | 8 800 | 8 800 | |
| | | | | Feuillus durs de qual. inf. | 035-01 | 2 000 | 2 000 | |
| | | | | TOTAL TOUTES ESSENCES | | 10 800 | 10 800 | |
| Scierie Benoît Mailloux inc. 3377, rang Versailles Saint-Côme (Québec) J0K 2B0 | S-C | 300 | 062 1 025 | Thuya | 062-01 | 3 500 | 3 500 | |
| | | | | | 062-02 | 900 | 900 | |
| | | | | <u>TOTAL</u> | <u>4 400</u> | <u>4 400</u> | | |

DÉTAIL DES VOLUMES PAR BÉNÉFICIAIRE DE CAAF ET DE CtAF

| Nom et adresse de l'usine | Produits | UA | Numéro d'usine | Essence | Aire commune | Volume annuel (m3) | Loi 71 |
|--|---------------|---------------|----------------|-----------------------------------|--------------|--------------------|---------------|
| | | | | | | | volume (m3) |
| Scierie Benoît Mailloux inc. (SUITE) | S-C | 300 | 062 1 025 | Bouleau à papier de qual. inf. | 062-01 | 100 | 100 |
| | | | | Bouleau jaune de qual. inf. | 062-01 | 300 | 300 |
| | | | | Erables de qual. inf. | 062-01 | 250 | 250 |
| | | | | Hêg, Ch, Til et Auf de qual. inf. | 062-01 | 100 | 100 |
| | | | | <u>SOUS-TOTAL qual. inf.</u> | | <u>750</u> | <u>750</u> |
| | | | | TOTAL TOUTES ESSENCES | | 5 150 | 5 150 |
| Scierie Blondeau inc. 175, rue Principale Sainte-Sophie-d'Halifax (Québec) G0P 1L0 | S-C | 260 | 041 1 029 | Feuillus durs | 034-20 | 600 | 600 |
| | | | | Pruche | 034-20 | 1 200 | 1 200 |
| | | | | Sab-Ép-Pig-Mél | 034-20 | 4 650 | 3 720 |
| | | | | TOTAL TOUTES ESSENCES | | 6 450 | 5 520 |
| Scierie Bondu inc. 319, chemin H. Bondu Notre-Dame-de-Pontmain (Québec) J0W 1S0 | S-C | 138 | 064 1 003 | Bouleau à papier | 064-02 | 300 | 300 |
| | | | | Bouleau jaune | 064-02 | 1 000 | 1 000 |
| | | | | | 064-03 | 4 000 | 4 000 |
| | | | | | <u>TOTAL</u> | <u>5 000</u> | <u>5 000</u> |
| | | | | Erables | 064-02 | 4 400 | 4 400 |
| | | | | | 064-03 | 9 500 | 9 500 |
| | | | | | <u>TOTAL</u> | <u>13 900</u> | <u>13 900</u> |
| | | | | Hêg, Ch, Til et Auf | 064-02 | 1 000 | 1 000 |
| | | | | Pins blanc et rouge | 062-01 | 1 300 | 1 300 |
| | | | | | 062-02 | 1 100 | 1 100 |
| 064-02 | 6 000 | 6 000 | | | | | |
| 064-03 | 2 700 | 2 700 | | | | | |
| 073-02 | 12 600 | 12 600 | | | | | |
| <u>TOTAL</u> | <u>23 700</u> | <u>23 700</u> | | | | | |
| TOTAL TOUTES ESSENCES | | 43 900 | 43 900 | | | | |
| Scierie Brigham inc. 2229, route 104 Brigham (Québec) J2K 4N9 | S-C | 398 | 063 1 021 | Thuya | 041-01 | 2 500 | 2 500 |
| | | | | | 041-02 | 2 500 | 2 500 |
| | | | | | 061-01 | 1 100 | 1 100 |
| | | | | | 061-02 | 1 200 | 1 200 |
| | | | | | 064-02 | 2 700 | 2 700 |
| | | | | | <u>TOTAL</u> | <u>10 000</u> | <u>10 000</u> |
| Scierie Carrière Itée 525, boulevard de l'Aéroparc Lachute (Québec) J8H 3R8 | S-C | 274 | 061 1 020 | Bouleau à papier | 061-01 | 1 600 | 1 600 |
| | | | | Bouleau jaune | 061-01 | 5 100 | 5 100 |
| | | | | Erables | 061-01 | 14 500 | 14 500 |
| | | | | Hêg, Ch, Til et Auf | 061-01 | 3 300 | 3 300 |
| | | | | Peupliers | 061-01 | 2 000 | 2 000 |
| | | | | Pruche | 061-01 | 3 300 | 3 300 |
| | | | | TOTAL TOUTES ESSENCES | | 29 800 | 29 800 |
| Scierie Ced-Or inc. 150, chemin Montcerf Maniwaki (Québec) J9E 1A1 | S-C | 321 | 073 1 005 | Thuya | 071-01 | 4 600 | 4 600 |
| | | | | | 071-04 | 900 | 900 |
| | | | | | 071-20 | 1 000 | 1 000 |
| | | | | | 071-21 | 2 400 | 2 400 |
| | | | | | 073-01 | 13 100 | 13 100 |
| | | | | | 073-02 | 12 300 | 12 300 |
| | | | | | 074-01 | 13 000 | 13 000 |
| | | | | | 074-02 | 4 700 | 4 700 |
| | | | | | <u>TOTAL</u> | <u>52 000</u> | <u>52 000</u> |

DÉTAIL DES VOLUMES PAR BÉNÉFICIAIRE DE CAAF ET DE CtAF

| Nom et adresse de l'usine | Produits | UA | Numéro d'usine | Essence | Aire commune | Volume annuel (m3) | Loi 71 |
|---|----------|--------|-----------------------|-----------------------------|--------------|--------------------|-----------------------|
| | | | | | | | volume (m3) |
| Scierie de Sainte-Irène ltée 254, Rangs 4 et 5 Sainte-Irène (Québec) G0J 2P0 | S-C | 089 | 012 1 015 | Peupliers | 012-05 | 100 | 100 |
| | | | | Sab-Ép-Pig-Mél | 012-05 | 14 900 | 11 920 |
| | | | | | 012-09 | 2 500 | 2 000 |
| | | | | | 012-40A | 1 200 | 960 |
| | | | | | <u>TOTAL</u> | <u>18 600</u> | <u>14 880</u> |
| | | | TOTAL TOUTES ESSENCES | | | 18 700 | 14 980 |
| Scierie Dion & Fils inc. 501, rue Saint-Pierre Saint-Raymond (Québec) G3L 1R7 | S-C | 229 | 031 1 001 | Bouleau à papier | 031-07 | 3 400 | 3 400 |
| | | | | Feuillus durs | 031-04 | 7 000 | 6 737 |
| | | | | Sab-Ép-Pig-Mél | 031-04 | 4 700 | 3 760 |
| | | | | <u>SOUS-TOTAL</u> | | <u>15 100</u> | <u>13 897</u> |
| | | | | Feuillus durs de qual. inf. | 031-02 | 4 400 | 4 400 |
| | | | | | 031-03 | 2 000 | 2 000 |
| | 031-04 | 10 200 | 9 817 | | | | |
| | | | <u>TOTAL</u> | | | <u>16 600</u> | <u>16 217</u> |
| | | | TOTAL TOUTES ESSENCES | | | 31 700 | 30 114 |
| Scierie Gallichan inc. 793, rue Chicobi Launay (Québec) J0Y 1W0 | S-C | 039 | 086 1 009 | Sab-Ép-Pig-Mél | 086-01 | 46 200 | 39 909 |
| | | | | | 086-10 | 23 300 | 18 176 |
| | | | | | 086-24 | 201 000 | 157 676 |
| | | | | | <u>TOTAL</u> | <u>270 500</u> | <u>215 761</u> |
| Scierie Gauthier ltée 7700, chemin de la Batture Saguenay (Québec) G7B 3P6 | S-C | 185 | 021 1 001 | Peupliers | 023-20 | 1 000 | 1 000 |
| | | | | | 023-21 | 3 500 | 3 500 |
| | | | | | <u>TOTAL</u> | <u>4 500</u> | <u>4 500</u> |
| | | | | Sab-Ép-Pig-Mél | 023-20 | 65 000 | 56 496 |
| | | | | | | | |
| | | | TOTAL TOUTES ESSENCES | | | 69 500 | 60 996 |
| Scierie Girard inc. 5872, route Bouleaux Saguenay (Québec) G7P 1E3 | S-C | 199 | 021 1 009 | Sab-Ép-Pig-Mél | 023-21 | 50 000 | 45 274 |
| | | | | | | | |
| Scierie Lachance ltée 390, Rang 8 Sud Saint-Bruno (Québec) G0W 2L0 | S-C | 186 | 021 1 005 | Sab-Ép-Pig-Mél | 021-01 | 22 200 | 20 676 |
| | | | | | 023-21 | 7 000 | 6 338 |
| | | | | | 024-02 | 7 100 | 6 404 |
| | | | | | 024-03 | 8 700 | 7 705 |
| | | | | | <u>TOTAL</u> | <u>45 000</u> | <u>41 123</u> |
| Scierie Landrienne inc. 389, chemin du Moulin Landrienne (Québec) J0Y 1V0 | S-C | 042 | 086 1 007 | Sab-Ép-Pig-Mél | 086-01 | 48 100 | 41 550 |
| | | | | | 086-03N | 49 750 | 40 950 |
| | | | | | 086-03S | 110 750 | 95 097 |
| | | | | | 086-10 | 23 500 | 18 332 |
| | | | | | <u>TOTAL</u> | <u>232 100</u> | <u>195 929</u> |
| Scierie Lauzé Joly inc. 2720, rue Principale Saint-Edouard-de-Lotbinière (Québec) G0S 1Y0 | S-C | 134 | 034 1 045 | Feuillus durs | 034-20 | 600 | 600 |
| | | | | Pruche | 034-20 | 1 200 | 1 200 |
| | | | | Sab-Ép-Pig-Mél | 034-20 | 4 650 | 3 720 |
| | | | | | | | |
| | | | | | | | TOTAL TOUTES ESSENCES |
| Scierie Lemay inc. 1815, rue de l'Église L'Ascension-de-Notre-Seigneur (Québec) G0W 1M0 | S-C | 385 | 024 1 006 | Sab-Ép-Pig-Mél | 024-01 | 7 000 | 7 000 |
| | | | | | 024-02 | 50 000 | 45 096 |
| | | | | | 024-03 | 135 000 | 119 554 |
| | | | | | 027-01 | 20 400 | 16 317 |
| | | | | | 027-02 | 27 600 | 22 178 |
| | | | | | <u>TOTAL</u> | <u>240 000</u> | <u>210 145</u> |
| | | | | | | | |

DÉTAIL DES VOLUMES PAR BÉNÉFICIAIRE DE CAAF ET DE CtAF

| Nom et adresse de l'usine | Produits | UA | Numéro d'usine | Essence | Aire commune | Volume annuel (m3) | Loi 71 |
|--|------------------------------|----------------|----------------|--------------------------------|------------------------------|--------------------|------------------|
| | | | | | | | volume (m3) |
| Scierie Lapaqco inc. 637, Route rurale 391, C.P. 1088 Saint-Eugène-de-Guigues (Québec) J0Z 3L0 | S-C | 176 | 081 1 013 | Bouleau à papier | 081-21 | 4 700 | 4 700 |
| | | | | Bouleau à papier de qual. inf. | 081-21 | 1 500 | 1 500 (1) |
| Scierie Montauban inc. 100, route du lac Georges Notre-Dame-de-Montauban (Québec) G0X 1W0 | S-C | 243 | 041 1 011 | Bouleau à papier | 041-01 | 8 800 | 8 800 |
| | | | | | 041-02 | 6 700 | 6 700 |
| | | | | | 043-02 | 6 600 | 6 600 |
| | | | | | <u>TOTAL</u> | <u>22 100</u> | <u>22 100</u> |
| | | | | Bouleau jaune | 041-02 | 7 600 | 7 600 |
| | | | | | 043-02 | 6 200 | 6 200 |
| <u>TOTAL</u> | <u>13 800</u> | <u>13 800</u> | | | | | |
| Er, Hég, Ch, Til et Auf | 041-02 | 16 600 | 16 600 | | | | |
| | 043-02 | 1 200 | 1 200 | | | | |
| | <u>TOTAL</u> | <u>17 800</u> | <u>17 800</u> | | | | |
| | <u>TOTAL TOUTES ESSENCES</u> | | <u>53 700</u> | <u>53 700</u> | | | |
| Scierie Norbois inc. 100, rue du Moulin Rivière-Pentecôte (Québec) G0H 1R0 | S-C | 296 | 094 1 001 | Sab-Ép-Pig-Mél | 094-02 | 8 500 | 7 600 |
| | | | | | 094-20A | 79 413 | 79 413 |
| | | | | | 094-20B | 28 387 | 22 874 |
| | | | | | 094-20C | 42 200 | 33 837 |
| | | | | | <u>TOTAL</u> | <u>158 500</u> | <u>143 724</u> |
| Scierie P.S.E. inc. 491, boulevard Chabot, C.P. 129 Saint-Ubalde (Québec) G0A 4L0 | S-C | 239 | 031 1 006 | Feuillus durs | 031-01 | 2 000 | 2 000 |
| | | | | | | | |
| | | | | Sab-Ép-Pig-Mél | 031-01 | 21 251 | 17 001 |
| | | | | | <u>TOTAL TOUTES ESSENCES</u> | <u>23 251</u> | <u>19 001</u> |
| Scierie Pékan inc. 31, boulevard Sainte-Anne Est Sainte-Anne-des-Monts (Québec) G4V 1M4 | S-C | 126 | 112 1 005 | Sab-Ép-Pig-Mél | 112-01 | 23 000 | 18 400 |
| | | | | | 112-20 | 20 000 | 20 000 |
| | | | | | <u>TOTAL</u> | <u>43 000</u> | <u>38 400</u> |
| Scierie Rivest inc. 240, rue Principale Saint-Jean-de-Matha (Québec) J0K 2S0 | S-C | 326 | 062 1 017 | Peupliers | 062-02 | 3 000 | 2 924 |
| | | | | | | | |
| | | | | Pins blanc et rouge | 062-02 | 900 | 900 |
| | | | | | | | |
| | | | | Sab-Ép-Pig-Mél | 062-01 | 4 400 | 3 520 |
| | | | | | 062-02 | 10 000 | 8 000 |
| | <u>TOTAL</u> | <u>14 400</u> | <u>11 520</u> | | | | |
| | <u>TOTAL TOUTES ESSENCES</u> | | <u>18 300</u> | <u>15 344</u> | | | |
| Scierie Thomas-Louis Tremblay inc. 144, rue Larouche Sainte-Monique (Québec) G0W 2T0 | S-C | 204 | 024 1 001 | Feuillus durs | 021-02 | 12 000 | 11 943 |
| | | | | | 022-01 | 42 000 | 42 000 |
| | | | | | 022-05 | 2 500 | 2 500 |
| | | | | | 023-20 | 38 000 | 38 000 |
| | | | | | 024-01 | 28 000 | 28 000 |
| | | | | | 024-02 | 2 500 | 2 500 |
| | | | | | 024-03 | 14 000 | 14 000 |
| | | | | | 025-01 | 1 000 | 1 000 |
| | | | | | 025-02 | 11 000 | 11 000 |
| | | | | | 025-03 | 96 000 | 96 000 |
| | | | | | 027-01 | 4 000 | 4 000 |
| | | | | | 027-02 | 74 000 | 74 000 |
| | | | | | <u>TOTAL</u> | <u>325 000</u> | <u>324 943</u> |
| | | | | Feuillus durs de qual. inf. | 021-02 | 9 900 | 9 853 (1) |
| | | | | | 022-01 | 24 400 | 24 400 (1) |
| | | | | | 022-05 | 1 500 | 1 500 (1) |
| | | | | | 023-20 | 33 700 | 33 700 (1) |
| | | | | | 024-01 | 20 400 | 20 400 (1) |
| | | | | | 024-02 | 1 900 | 1 900 (1) |
| | | | | | 024-03 | 11 300 | 11 300 (1) |
| 025-01 | 1 000 | 1 000 (1) | | | | | |
| 025-02 | 11 000 | 11 000 (1) | | | | | |
| 025-03 | 78 500 | 78 500 (1) | | | | | |
| 027-01 | 2 700 | 2 700 (1) | | | | | |
| 027-02 | 55 700 | 55 700 (1) | | | | | |
| <u>TOTAL</u> | <u>252 000</u> | <u>251 953</u> | | | | | |

(1) Cette quantité minimale de bois de qualité inférieure est INCLUSE dans le volume de feuillus durs

DÉTAIL DES VOLUMES PAR BÉNÉFICIAIRE DE CAAF ET DE CtAF

| Nom et adresse de l'usine | Produits | UA | Numéro d'usine | Essence | Aire commune | Volume annuel (m3) | Loi 71 | | | | | |
|---|---------------|--------------|------------------|---|---------------|--------------------|-------------------|-----------|------------------|----------------|---------------|---------------|
| | | | | | | | volume (m3) | | | | | |
| Simon Lussier ltée (Saint-Côme) 3520, chemin de la Ferme Saint-Côme (Québec) J0K 2B0 | S-C | 288 | 062 1 012 | Peupliers | 062-01 | 5 700 | 5 617 | | | | | |
| | | | | | 062-02 | 10 700 | 10 430 | | | | | |
| | | | | | 064-01 | 3 000 | 3 000 | | | | | |
| | | | | | TOTAL | 19 400 | 19 047 | | | | | |
| Simon Lussier ltée (Sainte-Émélie-de-l'Énergie) 861, rue Saint-Joseph Sainte-Émélie-de-l'Énergie (Québec) J0K 2K0 | S-C | 282 | 062 1 005 | Bouleau à papier | 062-01 | 9 800 | 9 800 | | | | | |
| | | | | | 062-02 | 31 300 | 31 300 | | | | | |
| | | | | | TOTAL | 41 100 | 41 100 | | | | | |
| | | | | Bouleau jaune | 062-01 | 7 700 | 7 700 | | | | | |
| | | | | | 062-02 | 16 000 | 16 000 | | | | | |
| | | | | | TOTAL | 23 700 | 23 700 | | | | | |
| | | | | TOTAL TOUTES ESSENCES | | | | | 64 800 | 64 800 | | |
| | | | | Bouleau à papier de qual. inf. | 062-01 | 5 400 | 5 400 (1) | | | | | |
| | | | | | 062-02 | 14 100 | 14 100 (1) | | | | | |
| | | | | TOTAL | | | | | 19 500 | 19 500 | | |
| Bouleau jaune de qual. inf. | 062-01 | 1 800 | 1 800 (1) | | | | | | | | | |
| | 062-02 | 6 000 | 6 000 (1) | | | | | | | | | |
| TOTAL | | | | | 7 800 | 7 800 | | | | | | |
| SOUS-TOTAL qual. inf. | | | | | 27 300 | 27 300 | | | | | | |
| Société en commandite Scierie Opitciwan Kilomètre 58, C.P. 270 Obédjiwan (Québec) G0W 3B0 | S-C | 366 | 042 1 008 | Sab-Ép-Pig-Mél | 026-20 | 65 000 | 47 289 | | | | | |
| | | | | | 042-01 | 52 000 | 41 390 | | | | | |
| | | | | | TOTAL | 117 000 | 88 679 | | | | | |
| Société en commandite Services forestiers atikamekw aski 57, rue Kenosi, C.P. 221 Wemotaci (Québec) G0X 3R0 | X | 400 | 042 6 001 | Sab-Ép-Pig-Mél | 042-01 | 74 700 | 59 458 | | | | | |
| | | | | | 043-02 | 9 300 | 7 734 | | | | | |
| | | | | | TOTAL | 84 000 | 67 192 | | | | | |
| Spruce Falls inc. (Matane) 400, rue du Port, C.P. 640 Matane (Québec) G4W 3P6 | P | 350 | 012 0 003 | Feuillus durs | 011-02 | 1 700 | 1 692 | | | | | |
| | | | | | 011-05 | 5 400 | 5 400 | | | | | |
| | | | | | 011-21 | 10 000 | 10 000 | | | | | |
| | | | | | 012-10 | 2 000 | 2 000 | | | | | |
| | | | | | 012-20 | 2 000 | 2 000 | | | | | |
| | | | | | 111-25 | 6 200 | 6 200 | | | | | |
| | | | | | 111-27 | 3 000 | 3 000 | | | | | |
| | | | | | 112-21 | 2 800 | 2 800 | | | | | |
| | | | | | TOTAL | 33 100 | 33 092 | | | | | |
| | | | | | Peupliers | 011-02 | 1 200 | 1 200 | | | | |
| | | | | | | 011-04 | 11 100 | 11 100 | | | | |
| | | | | | | 011-05 | 3 900 | 3 900 | | | | |
| | | | | | | 011-06 | 2 900 | 2 900 | | | | |
| | | | | | | 011-21 | 3 900 | 3 900 | | | | |
| | | | | | | 011-27 | 7 300 | 7 300 | | | | |
| | | | | | | 012-01 | 1 700 | 1 700 | | | | |
| | | | | | | 012-03 | 300 | 300 | | | | |
| | | | | 012-04 | | 2 000 | 2 000 | | | | | |
| | | | | 012-09 | | 1 500 | 1 500 | | | | | |
| | | | | 012-10 | | 1 000 | 1 000 | | | | | |
| | | | | 012-20 | | 3 200 | 3 200 | | | | | |
| | | | | 012-40A | | 5 600 | 5 600 | | | | | |
| | | | | 012-40B | | 1 300 | 1 235 | | | | | |
| | | | | 111-02 | | 400 | 380 | | | | | |
| | | | | 111-03 | | 300 | 285 | | | | | |
| | | | | 111-10 | | 700 | 665 | | | | | |
| | | | | 111-11 | | 100 | 95 | | | | | |
| | | | | 111-25 | | 10 600 | 10 261 | | | | | |
| | | | | 111-27 | | 7 000 | 6 745 | | | | | |
| | | | | 111-28 | | 3 200 | 3 088 | | | | | |
| | | | | 112-01 | | 28 700 | 28 700 | | | | | |
| | | | | 112-22 | | 8 600 | 8 600 | | | | | |
| | | | | TOTAL | | 106 500 | 105 654 | | | | | |
| | | | | TOTAL TOUTES ESSENCES | | | | | 139 600 | 138 746 | | |
| | | | | Spruce Falls inc. (Saint-Georges-de-Champlain) 775, 122e Rue, C.P. 40 Shawinigan (Québec) G9T 5K7 | | F | 256 | 041 0 007 | Bouleau à papier | 041-01 | 10 000 | 10 000 |
| | | | | | | | | | | 042-02 | 15 200 | 15 200 |
| | | | | | | | | | | 043-03 | 10 300 | 10 300 |
| | | | | | | | | | | TOTAL | 35 500 | 35 500 |

(1) Cette quantité minimale de bois de qualité inférieure est INCLUSE dans le volume de feuillus durs

DÉTAIL DES VOLUMES PAR BÉNÉFICIAIRE DE CAAF ET DE CtAF

| Nom et adresse de l'usine | Produits | UA | Numéro d'usine | Essence | Aire commune | Volume annuel (m3) | Loi 71 | | | | | |
|---|----------------|----------------|----------------|-----------------------|---|--------------------|----------------|-----------|------------------|--------|---------|---------|
| | | | | | | | volume (m3) | | | | | |
| Spruce Falls inc. (Saint-Georges-de-Champlain) (SUITE) | F | 256 | 041 0 007 | Peupliers | 041-01 | 58 200 | 56 762 | | | | | |
| | | | | | 041-02 | 13 400 | 13 400 | | | | | |
| | | | | | 042-02 | 60 500 | 60 500 | | | | | |
| | | | | | 042-03 | 6 000 | 6 000 | | | | | |
| | | | | | 043-03 | 37 900 | 37 777 | | | | | |
| | | | | | 043-04 | 95 500 | 95 191 | | | | | |
| | | | | | TOTAL | 271 500 | 269 630 | | | | | |
| | | | | TOTAL TOUTES ESSENCES | | 307 000 | 305 130 | | | | | |
| Stella-Jones inc. (Masson-Angers - Poteaux) 426, chemin Montréal Est, C.P. 2737 Gatineau (Québec) J8M 1V6 | G | 025 | 072 2 007 | Pin gris | 071-01 | 200 | 200 | | | | | |
| | | | | | 071-04 | 200 | 174 | | | | | |
| | | | | | 071-20 | 700 | 577 | | | | | |
| | | | | | 071-21 | 400 | 325 | | | | | |
| | | | | | 073-01 | 2 000 | 1 675 | | | | | |
| | | | | | 073-02 | 1 500 | 1 214 | | | | | |
| | | | | | TOTAL | 5 000 | 4 165 | | | | | |
| | | | | Pin rouge | 071-01 | 5 400 | 5 400 | | | | | |
| | | | | | 071-04 | 1 000 | 1 000 | | | | | |
| | | | | | 071-20 | 2 600 | 2 600 | | | | | |
| | | | | | 071-21 | 4 600 | 4 600 | | | | | |
| | | | | | 073-01 | 1 600 | 1 600 | | | | | |
| | | | | | 073-02 | 5 000 | 5 000 | | | | | |
| | | | | | 081-21 | 7 600 | 7 600 | | | | | |
| | | | | | 081-22 | 6 400 | 6 400 | | | | | |
| | | | | | 083-87S | 500 | 500 | | | | | |
| | | | | | TOTAL | 34 700 | 34 700 | | | | | |
| | | | | | TOTAL TOUTES ESSENCES | | 39 700 | 38 865 | | | | |
| | | | | | Tembec Industries inc. (Béarn) 67, rue Principale Sud Béarn (Québec) J0Z 1G0 | S-C | 172 | 081 1 003 | Sab-Ép-Pig-Mél | 081-21 | 268 800 | 238 077 |
| | | | | | | | | | | 081-22 | 109 000 | 87 365 |
| 082-85A | 85 435 | 73 000 | | | | | | | | | | |
| TOTAL | 463 235 | 398 442 | | | | | | | | | | |
| Tembec Industries inc. (La Sarre) 495, Route 111 Ouest, C.P. 100 La Sarre (Québec) J9Z 2X4 | S-C | 036 | 085 1 002 | Sab-Ép-Pig-Mél | 082-01 | 17 606 | 14 393 | | | | | |
| | | | | | 082-85A | 67 342 | 57 540 | | | | | |
| | | | | | 082-85B | 61 839 | 50 623 | | | | | |
| | | | | | 082-85C | 36 906 | 32 162 | | | | | |
| | | | | | 085-20 | 251 511 | 203 317 | | | | | |
| | | | | | 086-01 | 25 835 | 22 317 | | | | | |
| | | | | | 086-03S | 219 | 188 | | | | | |
| | | | | | 086-23 | 383 | 312 | | | | | |
| | | | | | 086-24 | 383 | 300 | | | | | |
| | | | | | TOTAL | 462 024 | 381 152 | | | | | |
| | | | | | Tembec Industries inc. (Mansfield-et-Pontefract - Bois feuillus) 79, rue Thomas-Lefebvre, (Davidson) Mansfield-et-Pontefract (Québec) J0X 1R0 | S-C | 359 | 071 1 007 | Bouleau à papier | 071-01 | 4 600 | 4 600 |
| 071-21 | 1 700 | 1 700 | | | | | | | | | | |
| 073-01 | 19 800 | 19 800 | | | | | | | | | | |
| TOTAL | 26 100 | 26 100 | | | | | | | | | | |
| Bouleau jaune | 071-01 | 5 700 | 5 700 | | | | | | | | | |
| | 071-21 | 2 400 | 2 400 | | | | | | | | | |
| | 073-01 | 13 300 | 13 300 | | | | | | | | | |
| | TOTAL | 21 400 | 21 400 | | | | | | | | | |
| Erables | 071-01 | 11 000 | 11 000 | | | | | | | | | |
| | 071-21 | 11 000 | 11 000 | | | | | | | | | |
| | 073-01 | 16 500 | 16 500 | | | | | | | | | |
| | TOTAL | 38 500 | 38 500 | | | | | | | | | |
| Hég, Ch, Til et Auf | 071-01 | 2 300 | 2 300 | | | | | | | | | |
| | 071-21 | 8 100 | 8 100 | | | | | | | | | |
| | 073-01 | 600 | 600 | | | | | | | | | |
| | TOTAL | 11 000 | 11 000 | | | | | | | | | |
| TOTAL TOUTES ESSENCES | | 97 000 | 97 000 | | | | | | | | | |
| Bouleau à papier de qual. inf. | 071-01 | 1 000 | 1 000 (1) | | | | | | | | | |
| | 071-21 | 300 | 300 (1) | | | | | | | | | |
| | 073-01 | 2 000 | 2 000 (1) | | | | | | | | | |
| | TOTAL | 3 300 | 3 300 | | | | | | | | | |

(1) Cette quantité minimale de bois de qualité inférieure est INCLUSE dans le volume de feuillus durs

DÉTAIL DES VOLUMES PAR BÉNÉFICIAIRE DE CAAF ET DE CtAF

| Nom et adresse de l'usine | Produits | UA | Numéro d'usine | Essence | Aire commune | Volume annuel (m3) | Loi 71 |
|---|----------------|----------------|----------------|-----------------------------|--|--------------------|----------------|
| | | | | | | | volume (m3) |
| Tembec Industries inc. (SUITE) (Mansfield-et-Pontefract - Bois feuillus) | S-C | 359 | 071 1 007 | Bouleau jaune de qual. inf. | 071-01 | 1 000 | 1 000 (1) |
| | | | | | 071-21 | 400 | 400 (1) |
| | | | | | 073-01 | 1 000 | 1 000 (1) |
| | | | | | TOTAL | 2 400 | 2 400 |
| | | | | Erables de qual. inf. | 071-01 | 2 000 | 2 000 (1) |
| | | | | | 071-21 | 1 700 | 1 700 (1) |
| | | | | | 073-01 | 1 500 | 1 500 (1) |
| TOTAL | 5 200 | 5 200 | | | | | |
| Hêg, Ch, Til et Auf de qual. inf. | 071-21 | 1 100 | 1 100 (1) | | | | |
| SOUS-TOTAL qual. inf. | | 12 000 | 12 000 | | | | |
| Tembec Industries inc. (Mansfield-et-Pontefract - Bois résineux) 79, rue Thomas-Lefebvre, (Davidson) Mansfield-et-Pontefract (Québec) J0X 1R0 | S-C | 152 | 071 1 004 | Pins blanc et rouge | 071-01 | 38 600 | 38 600 |
| | | | | | 071-21 | 76 100 | 76 100 |
| | | | | | 073-01 | 25 300 | 25 300 |
| | | | | | TOTAL | 140 000 | 140 000 |
| | | | | | | | |
| Tembec Industries inc. (Senneterre) 250, chemin Normick, C.P. 400 Senneterre (Québec) J0Y 2M0 | S-C | 035 | 084 1 001 | Sab-Ép-Pig-Mél | 083-87N | 2 000 | 1 529 |
| | | | | | 083-87S | 28 111 | 22 677 |
| | | | | | 084-03 | 394 953 | 308 777 |
| | | | | | 084-04 | 75 900 | 60 800 |
| | | | | | 084-20 | 2 700 | 2 138 |
| | | | | | 086-10 | 12 800 | 9 985 |
| | | | | | 086-20 | 20 000 | 15 536 |
| | | | | | 087-04 | 188 648 | 142 976 |
| | | | | | 087-20 | 1 600 | 1 237 |
| | | | | | TOTAL | 726 712 | 565 655 |
| | | | | | Tembec Industries inc. (Taschereau) 630, 4e Avenue, C.P. 190 Taschereau (Québec) J0Z 3N0 | S-C | 037 |
| 082-85A | 55 823 | 47 698 | | | | | |
| 082-85B | 51 261 | 41 964 | | | | | |
| 082-85C | 30 594 | 26 662 | | | | | |
| 085-20 | 208 489 | 168 539 | | | | | |
| 086-01 | 21 415 | 18 499 | | | | | |
| 086-03S | 181 | 155 | | | | | |
| 086-23 | 317 | 258 | | | | | |
| 086-24 | 317 | 249 | | | | | |
| TOTAL | 382 991 | 315 955 | | | | | |
| Tembec Industries inc. (Témiscaming - Pâtes et papiers) 33, chemin Kipawa, C.P. 3000 Témiscaming (Québec) J0Z 3R0 | P | 175 | 081 0 001 | Bouleau à papier | | | |
| | | | | | 081-22 | 13 800 | 13 800 |
| | | | | | 082-01 | 9 000 | 9 000 |
| | | | | | 082-85A | 4 200 | 4 200 |
| | | | | | TOTAL | 117 200 | 117 200 |
| | | | | Erables | 081-21 | 36 000 | 36 000 |
| | | | | | 081-22 | 49 000 | 49 000 |
| | | | | | TOTAL | 85 000 | 85 000 |
| | | | | Peupliers | 081-21 | 100 800 | 98 260 |
| | | | | | 081-22 | 30 400 | 29 754 |
| | | | | | 082-01 | 15 000 | 14 895 |
| | | | | | TOTAL | 146 200 | 142 909 |
| | | | | Pruche | 081-22 | 15 000 | 15 000 |
| TOTAL TOUTES ESSENCES | | 363 400 | 360 109 | | | | |
| Tembec Industries inc. (Témiscaming - Sciage) 33, chemin Kipawa, C.P. 4000 Témiscaming (Québec) J0Z 3R0 | S-C | 174 | 081 1 012 | Bouleau à papier | 081-21 | 7 500 | 7 500 |
| | | | | | 082-85A | 500 | 500 |
| | | | | Chênes | 081-21 | 100 | 100 |
| | | | | | 081-22 | 2 000 | 2 000 |
| | | | | | TOTAL | 2 100 | 2 100 |
| | | | | Erables | 081-21 | 7 400 | 7 400 |
| | | | | | 081-22 | 31 500 | 31 500 |
| | | | | | TOTAL | 38 900 | 38 900 |
| | | | | Hêtre et Auf | 081-21 | 100 | 100 (2) |
| | | | | | 081-22 | 3 600 | 3 600 (2) |
| | | | | | TOTAL | 3 700 | 3 700 |

(1) Cette quantité minimale de bois de qualité inférieure est INCLUSE dans le volume de feuillus durs

(2) Auf sauf le bouleau jaune

DÉTAIL DES VOLUMES PAR BÉNÉFICIAIRE DE CAAF ET DE CtAF

| Nom et adresse de l'usine | Produits | UA | Numéro d'usine | Essence | Aire commune | Volume annuel (m3) | Loi 71 | | | |
|--|----------|-----|--------------------------------|---------------------|---------------|--------------------|------------------------------|--|----------------|----------------|
| | | | | | | | volume (m3) | | | |
| Tembec Industries inc. (Témiscaming - Sciage) (SUITE) | S-C | 174 | 081 1 012 | Pins blanc et rouge | 081-21 | 44 900 | 44 900 | | | |
| | | | | | 081-22 | 8 500 | 8 500 | | | |
| | | | | | 082-85A | 1 000 | 1 000 | | | |
| | | | | | <u>TOTAL</u> | <u>54 400</u> | <u>54 400</u> | | | |
| | | | Pruche | 081-21 | 2 000 | 2 000 | | | | |
| | | | TOTAL TOUTES ESSENCES | | | 109 100 | 109 100 | | | |
| | | | Bouleau à papier de qual. inf. | 081-21 | 4 000 | 4 000 | 4 000 (1) | | | |
| Temlam inc. (Amos) 301, rue Harricana, C.P. 125 Amos (Québec) J9T 3A6 | D | 402 | 086 1 012 | Bouleau à papier | 082-85A | 8 000 | 8 000 | | | |
| | | | | Peupliers | 082-01 | 6 000 | 5 958 | | | |
| | | | | | 082-85A | 20 300 | 20 018 | | | |
| | | | | | 082-85B | 4 700 | 4 627 | | | |
| | | | | | 083-87N | 22 500 | 21 843 | | | |
| | | | | | 083-87S | 37 500 | 37 500 | | | |
| | | | | | 084-03 | 8 000 | 7 929 | | | |
| | | | | | 084-04 | 2 500 | 2 500 | | | |
| | | | | | 084-20 | 22 000 | 22 000 | | | |
| | | | | | 085-20 | 27 300 | 27 300 | | | |
| | | | | | 086-01 | 21 000 | 20 340 | | | |
| | | | | | 086-03S | 5 500 | 5 382 | | | |
| | | | | | 086-20 | 8 500 | 8 500 | | | |
| | | | | | 086-21 | 1 500 | 1 500 | | | |
| | | | | | 086-23 | 16 500 | 16 100 | | | |
| | | | | | 086-24 | 6 900 | 6 900 | | | |
| | | | | | 087-04 | 7 200 | 7 200 | | | |
| | | | | | 087-20 | 45 500 | 45 500 | | | |
| | | | | | | | <u>TOTAL</u> | | <u>263 400</u> | <u>261 097</u> |
| | | | | | | | TOTAL TOUTES ESSENCES | | | 271 400 |
| Temlam inc. (Ville-Marie) 48, rue Boivin Ville-Marie (Québec) J9V 1B6 | D-C | 173 | 081 1 002 | Bouleau à papier | 081-21 | 7 000 | 7 000 | | | |
| | | | | | 082-01 | 700 | 700 | | | |
| | | | | | 082-85A | 4 800 | 4 800 | | | |
| | | | | | <u>TOTAL</u> | <u>12 500</u> | <u>12 500</u> | | | |
| | | | | Peupliers | 081-21 | 29 000 | 28 269 | | | |
| | | | | | 081-22 | 6 000 | 5 872 | | | |
| | | | <u>TOTAL</u> | | <u>35 000</u> | <u>34 141</u> | | | | |
| | | | TOTAL TOUTES ESSENCES | | | 47 500 | 46 641 | | | |
| Uniboard Canada inc. (Sayabec) 152, route Pouliot, C.P. 340 Sayabec (Québec) G0J 3K0 | F | 108 | 012 0 001 | Feuillus durs | 011-27 | 8 900 | 8 900 | | | |
| | | | | | 012-01 | 2 400 | 2 400 | | | |
| | | | | | 012-03 | 2 800 | 2 800 | | | |
| | | | | | 012-04 | 12 000 | 12 000 | | | |
| | | | | | 012-05 | 2 000 | 1 979 | | | |
| | | | | | 012-09 | 1 900 | 1 900 | | | |
| | | | | | 012-10 | 4 000 | 4 000 | | | |
| | | | | | 012-12 | 400 | 400 | | | |
| | | | | | 012-20 | 15 600 | 15 600 | | | |
| | | | | | 012-40A | 30 000 | 30 000 | | | |
| | | | | | 012-40B | 1 500 | 1 500 | | | |
| | | | | | 111-02 | 4 700 | 4 700 | | | |
| | | | | | 111-03 | 1 000 | 1 000 | | | |
| | | | | | 111-10 | 2 000 | 2 000 | | | |
| | | | | | 111-28 | 800 | 800 | | | |
| | | | | | | | <u>TOTAL</u> | | <u>90 000</u> | <u>89 979</u> |
| Usine Bois Saumon inc. 50, rang Didier Lac-au-Saumon (Québec) G0J 1M0 | S-C | 336 | 012 1 027 | Sab-Ép-Pig-Mél | 012-40A | 185 700 | 148 560 | | | |
| Vexco inc. 2441, route 165 Sud, C.P. 36 Saint-Ferdinand (Québec) G0N 1N0 | S-C | 135 | 041 1 026 | Feuillus durs | 034-03 | 2 900 | 2 900 | | | |
| | | | | | 034-20 | 800 | 800 | | | |
| | | | | | <u>TOTAL</u> | <u>3 700</u> | <u>3 700</u> | | | |
| Welsh & Fils inc. 333, rue Principale Saint-Alban (Québec) G0A 3B0 | S-C | 396 | 031 1 002 | Peupliers | 031-02 | 3 000 | 3 000 | | | |

(1) Cette quantité minimale de bois de qualité inférieure est INCLUSE dans le volume de feuillus durs

LISTE DES BÉNÉFICIAIRES DE CAAF ET DE C1AF PAR AIRE COMMUNE

| Aire commune | UA | Nom du bénéficiaire | Produits | Numéro d'usine | Essence | Volume annuel (m3) | Loi 71 |
|--------------|------------|--|----------|----------------|--|----------------------------------|----------------------------------|
| | | | | | | | volume (m3) |
| 011-02 | 055 | Bégin & Bégin inc. (Saint-Juste-du-Lac) | S-C | 011 1 002 | Feuillus durs | 400 | 398 |
| | 059 | Groupe Lebel (2004) inc. (Saint-Joseph-de-Kamouraska) | S-C | 011 1 012 | Sab-Ép-Pig-Mél | 6 000 | 4 800 (R) |
| | 072 | Groupe NBG inc. | S-C | 011 1 018 | Peupliers | 1 800 | 1 800 |
| | 063 | Les Bardeaux Lajoie inc. | B | 011 2 007 | Thuya | 400 | 380 |
| | 350 | Spruce Falls inc. (Matane) | P | 012 0 003 | Feuillus durs Peupliers <u>TOTAL</u> | 1 700 1 200 <u>2 900</u> | 1 692 1 200 <u>2 892</u> |
| 011-04 | 055 | Bégin & Bégin inc. (Saint-Juste-du-Lac) | S-C | 011 1 002 | Feuillus durs | 12 700 | 12 700 |
| | 070 | Bowater Guérette inc. (Dégelis) | S-C | 011 1 014 | Sab-Ép-Pig-Mél | 53 300 | 42 640 (R) |
| | 072 | Groupe NBG inc. | S-C | 011 1 018 | Peupliers | 14 200 | 14 200 |
| | 226 | Industries manufacturières Mégantic inc. | D-C | 051 1 035 | Feuillus durs Peupliers <u>TOTAL</u> | 100 500 <u>600</u> | 100 500 <u>600</u> |
| | 068 | Norampac inc. (Cabano) | P | 011 0 003 | Feuillus durs | 27 300 | 27 300 |
| | 066 | Pabaced G.D.S. inc. (Saint-Eusèbe) | B | 011 2 016 | Thuya | 7 000 | 6 650 |
| | 350 | Spruce Falls inc. (Matane) | P | 012 0 003 | Peupliers | 11 100 | 11 100 |
| 011-05 | 055 | Bégin & Bégin inc. (Saint-Juste-du-Lac) | S-C | 011 1 002 | Feuillus durs | 3 800 | 3 800 |
| | 059 | Groupe Lebel (2004) inc. (Saint-Joseph-de-Kamouraska) | S-C | 011 1 012 | Sab-Ép-Pig-Mél | 25 000 | 20 000 (R) |
| | 072 | Groupe NBG inc. | S-C | 011 1 018 | Peupliers | 5 600 | 5 600 |
| | 226 | Industries manufacturières Mégantic inc. | D-C | 051 1 035 | Feuillus durs Peupliers <u>TOTAL</u> | 50 100 <u>150</u> | 50 100 <u>150</u> |
| | 063 | Les Bardeaux Lajoie inc. | B | 011 2 007 | Thuya | 3 000 | 2 850 |
| | 068 | Norampac inc. (Cabano) | P | 011 0 003 | Feuillus durs | 4 100 | 4 100 |
| | 350 | Spruce Falls inc. (Matane) | P | 012 0 003 | Feuillus durs Peupliers <u>TOTAL</u> | 5 400 3 900 <u>9 300</u> | 5 400 3 900 <u>9 300</u> |
| 011-06 | 055 | Bégin & Bégin inc. (Saint-Juste-du-Lac) | S-C | 011 1 002 | Feuillus durs | 4 800 | 4 800 |
| | 070 | Bowater Guérette inc. (Dégelis) | S-C | 011 1 014 | Sab-Ép-Pig-Mél | 15 200 | 12 160 (R) |
| | 072 | Groupe NBG inc. | S-C | 011 1 018 | Peupliers | 3 600 | 3 600 |
| | 226 | Industries manufacturières Mégantic inc. | D-C | 051 1 035 | Feuillus durs | 50 | 50 |
| | 063 | Les Bardeaux Lajoie inc. | B | 011 2 007 | Thuya | 2 100 | 1 995 |
| | 068 | Norampac inc. (Cabano) | P | 011 0 003 | Feuillus durs | 9 000 | 9 000 |
| | 350 | Spruce Falls inc. (Matane) | P | 012 0 003 | Peupliers | 2 900 | 2 900 |
| 011-21 | 055 | Bégin & Bégin inc. (Saint-Juste-du-Lac) | S-C | 011 1 002 | Feuillus durs | 3 900 | 3 900 |
| | 074 | Bois de sciage Lafontaine inc. (Mont-Carmel) | S-C | 011 1 010 | Sab-Ép-Pig-Mél | 16 100 | 12 880 (R) |
| | 011 | Bois de sciage Lafontaine inc. (Sainte-Perpétue) | S-C | 035 1 002 | Sab-Ép-Pig-Mél | 24 200 | 19 360 |
| | 072 | Groupe NBG inc. | S-C | 011 1 018 | Peupliers | 4 400 | 4 400 |
| | 066 | Pabaced G.D.S. inc. (Saint-Eusèbe) | B | 011 2 016 | Thuya | 1 800 | 1 710 |
| | 350 | Spruce Falls inc. (Matane) | P | 012 0 003 | Feuillus durs Peupliers <u>TOTAL</u> | 10 000 3 900 <u>13 900</u> | 10 000 3 900 <u>13 900</u> |

(R) Représentant de l'aire commune

LISTE DES BÉNÉFICIAIRES DE CAAF ET DE C1AF PAR AIRE COMMUNE

| Aire commune | UA | Nom du bénéficiaire | Produits | Numéro d'usine | Essence | Volume annuel (m3) | Loi 71 |
|--------------|------------|---|--|----------------|---|---------------------------|-------------------------------|
| | | | | | | | volume (m3) |
| 011-27 | 060 | 2859-8936 Québec inc. (Les Cèdres Basques) | S | 011 2 032 | Thuya | 2 700 | 2 565 |
| | 055 | Bégin & Bégin inc. (Saint-Juste-du-Lac) | S-C | 011 1 002 | Feuillus durs | 2 800 | 2 800 |
| | 337 | Félix Huard inc. (Amqui) | S-C | 012 1 021 | Feuillus durs | 1 200 | 1 200 |
| | 081 | Félix Huard inc. (Sainte-Luce-Luceville) | S-C | 012 1 001 | Feuillus durs | 3 100 | 3 100 |
| | 072 | Groupe NBG inc. | S-C | 011 1 018 | Peupliers | 3 600 | 3 600 |
| | 226 | Industries manufacturières Mégantic inc. | D-C | 051 1 035 | Feuillus durs Peupliers <u>TOTAL</u> | 100 200 300 | 100 200 300 |
| | 066 | Pabaced G.D.S. inc. (Saint-Eusèbe) | B | 011 2 016 | Thuya | 3 800 | 3 610 |
| | 069 | Produits forestiers Basques inc. | M | 011 2 008 | Feuillus durs | 6 400 | 6 400 |
| | 061 | Richard Pelletier & Fils inc. (Biencourt) | S-C | 011 1 001 | Peupliers Sab-Ép-Pig-Mél <u>TOTAL</u> | 1 000 35 100 36 100 | 1 000 28 080 29 080 |
| | 073 | Richard Pelletier & Fils inc. (Squatec) | S-C | 011 1 004 | Peupliers Sab-Ép-Pig-Mél <u>TOTAL</u> | 1 300 22 100 23 400 | 1 300 (R) 17 680 18 980 |
| | 350 | Spruce Falls inc. (Matane) | P | 012 0 003 | Peupliers | 7 300 | 7 300 |
| | 108 | Uniboard Canada inc. (Sayabec) | F | 012 0 001 | Feuillus durs | 8 900 | 8 900 |
| | 012-01 | 070 | Bowater Guérette inc. (Dégelis) | S-C | 011 1 014 | Sab-Ép-Pig-Mél | 18 000 |
| 337 | | Félix Huard inc. (Amqui) | S-C | 012 1 021 | Feuillus durs | 400 | 400 |
| 081 | | Félix Huard inc. (Sainte-Luce-Luceville) | S-C | 012 1 001 | Feuillus durs | 900 | 900 |
| 072 | | Groupe NBG inc. | S-C | 011 1 018 | Peupliers | 100 | 100 |
| 226 | | Industries manufacturières Mégantic inc. | D-C | 051 1 035 | Feuillus durs | 25 | 25 |
| 085 | | Pabaced G.D.S. inc. (Esprit-Saint) | S | 012 2 008 | Thuya | 5 700 | 5 415 |
| 069 | | Produits forestiers Basques inc. | M | 011 2 008 | Feuillus durs | 500 | 500 |
| 061 | | Richard Pelletier & Fils inc. (Biencourt) | S-C | 011 1 001 | Peupliers Sab-Ép-Pig-Mél <u>TOTAL</u> | 700 1 800 2 500 | 700 1 440 2 140 |
| 073 | | Richard Pelletier & Fils inc. (Squatec) | S-C | 011 1 004 | Peupliers Sab-Ép-Pig-Mél <u>TOTAL</u> | 900 1 200 2 100 | 900 960 1 860 |
| 350 | | Spruce Falls inc. (Matane) | P | 012 0 003 | Peupliers | 1 700 | 1 700 |
| 108 | | Uniboard Canada inc. (Sayabec) | F | 012 0 001 | Feuillus durs | 2 400 | 2 400 |
| 012-03 | 337 | Félix Huard inc. (Amqui) | S-C | 012 1 021 | Feuillus durs | 500 | 500 |
| | 081 | Félix Huard inc. (Sainte-Luce-Luceville) | S-C | 012 1 001 | Feuillus durs | 1 000 | 1 000 |
| | 059 | Groupe Lebel (2004) inc. (Saint-Joseph-de-Kamouraska) | S-C | 011 1 012 | Sab-Ép-Pig-Mél | 1 000 | 800 |
| | 076 | Groupe Lebel (2004) inc. (Squatec) | S-C | 011 1 016 | Sab-Ép-Pig-Mél | 30 900 | 24 720 (R) |
| | 226 | Industries manufacturières Mégantic inc. | D-C | 051 1 035 | Feuillus durs | 25 | 25 |
| | 063 | Les Bardeaux Lajoie inc. | B | 011 2 007 | Thuya | 800 | 784 |
| | 069 | Produits forestiers Basques inc. | M | 011 2 008 | Feuillus durs | 1 000 | 1 000 |
| | 061 | Richard Pelletier & Fils inc. (Biencourt) | S-C | 011 1 001 | Peupliers | 200 | 200 |
| | 073 | Richard Pelletier & Fils inc. (Squatec) | S-C | 011 1 004 | Peupliers | 200 | 200 |
| | 350 | Spruce Falls inc. (Matane) | P | 012 0 003 | Peupliers | 300 | 300 |
| | 108 | Uniboard Canada inc. (Sayabec) | F | 012 0 001 | Feuillus durs | 2 800 | 2 800 |

(R) Représentant de l'aire commune

LISTE DES BÉNÉFICIAIRES DE CAAF ET DE C1AF PAR AIRE COMMUNE

| Aire commune | UA | Nom du bénéficiaire | Produits | Numéro d'usine | Essence | Volume annuel (m3) | Loi 71 |
|--------------|------------|---|----------|----------------|---|--------------------------------|------------------------------------|
| | | | | | | | volume (m3) |
| 012-04 | 060 | 2859-8936 Québec inc. (Les Cèdres Basques) | S | 011 2 032 | Thuya | 2 700 | 2 565 |
| | 092 | 9063-4221 Québec inc. (Multibois - Saint-Vianney) | L | 012 1 018 | Peupliers | 2 050 | 2 050 |
| | 337 | Félix Huard inc. (Amqui) | S-C | 012 1 021 | Feuillus durs | 1 500 | 1 500 |
| | 081 | Félix Huard inc. (Sainte-Luce-Luceville) | S-C | 012 1 001 | Feuillus durs | 3 100 | 3 100 |
| | 226 | Industries manufacturières Mégantic inc. | D-C | 051 1 035 | Feuillus durs | 75 | 75 |
| | 087 | Lulumco inc. | S-C | 012 1 002 | Sab-Ép-Pig-Mél | 105 000 | 84 000 (R) |
| | 069 | Produits forestiers Basques inc. | M | 011 2 008 | Feuillus durs | 1 000 | 1 000 |
| | 350 | Spruce Falls inc. (Matane) | P | 012 0 003 | Peupliers | 2 000 | 2 000 |
| | 108 | Uniboard Canada inc. (Sayabec) | F | 012 0 001 | Feuillus durs | 12 000 | 12 000 |
| 012-05 | 060 | 2859-8936 Québec inc. (Les Cèdres Basques) | S | 011 2 032 | Thuya | 50 | 48 |
| | 337 | Félix Huard inc. (Amqui) | S-C | 012 1 021 | Feuillus durs | 100 | 99 |
| | 081 | Félix Huard inc. (Sainte-Luce-Luceville) | S-C | 012 1 001 | Feuillus durs | 300 | 297 |
| | 089 | Scierie de Sainte-Irène Itée | S-C | 012 1 015 | Peupliers Sab-Ép-Pig-Mél <u>TOTAL</u> | 100 14 900 <u>15 000</u> | 100 (R) 11 920 <u>12 020</u> |
| | 108 | Uniboard Canada inc. (Sayabec) | F | 012 0 001 | Feuillus durs | 2 000 | 1 979 |
| 012-09 | 127 | 9063-4221 Québec inc. (Multibois - Saint-René) | S-C | 012 1 026 | Sab-Ép-Pig-Mél | 10 775 | 8 620 (R) |
| | 092 | 9063-4221 Québec inc. (Multibois - Saint-Vianney) | L | 012 1 018 | Peupliers | 2 000 | 2 000 |
| | 337 | Félix Huard inc. (Amqui) | S-C | 012 1 021 | Feuillus durs | 300 | 300 |
| | 081 | Félix Huard inc. (Sainte-Luce-Luceville) | S-C | 012 1 001 | Feuillus durs | 500 | 500 |
| | 089 | Scierie de Sainte-Irène Itée | S-C | 012 1 015 | Sab-Ép-Pig-Mél | 2 500 | 2 000 |
| | 350 | Spruce Falls inc. (Matane) | P | 012 0 003 | Peupliers | 1 500 | 1 500 |
| | 108 | Uniboard Canada inc. (Sayabec) | F | 012 0 001 | Feuillus durs | 1 900 | 1 900 |
| 012-10 | 092 | 9063-4221 Québec inc. (Multibois - Saint-Vianney) | L | 012 1 018 | Peupliers | 1 400 | 1 400 |
| | 074 | Bois de sciage Lafontaine inc. (Mont-Carmel) | S-C | 011 1 010 | Sab-Ép-Pig-Mél | 3 900 | 3 120 |
| | 091 | Bowater Mitis inc. (Price) | S-C | 012 1 003 | Sab-Ép-Pig-Mél | 24 600 | 19 680 (R) |
| | 333 | Clérobéc inc. (Sayabec - Sciage) | S | 012 2 063 | Thuya | 2 100 | 1 995 |
| | 337 | Félix Huard inc. (Amqui) | S-C | 012 1 021 | Feuillus durs | 700 | 700 |
| | 081 | Félix Huard inc. (Sainte-Luce-Luceville) | S-C | 012 1 001 | Feuillus durs | 1 400 | 1 400 |
| | 226 | Industries manufacturières Mégantic inc. | D-C | 051 1 035 | Feuillus durs Peupliers <u>TOTAL</u> | 25 50 <u>75</u> | 25 50 <u>75</u> |
| | 061 | Richard Pelletier & Fils inc. (Biencourt) | S-C | 011 1 001 | Sab-Ép-Pig-Mél | 6 700 | 5 360 |
| | 073 | Richard Pelletier & Fils inc. (Squatec) | S-C | 011 1 004 | Sab-Ép-Pig-Mél | 5 600 | 4 480 |
| | 350 | Spruce Falls inc. (Matane) | P | 012 0 003 | Feuillus durs Peupliers <u>TOTAL</u> | 2 000 1 000 <u>3 000</u> | 2 000 1 000 <u>3 000</u> |
| | 108 | Uniboard Canada inc. (Sayabec) | F | 012 0 001 | Feuillus durs | 4 000 | 4 000 |
| 012-12 | 127 | 9063-4221 Québec inc. (Multibois - Saint-René) | S-C | 012 1 026 | Sab-Ép-Pig-Mél | 7 300 | 5 880 (R) |
| | 337 | Félix Huard inc. (Amqui) | S-C | 012 1 021 | Feuillus durs | 100 | 100 |
| | 081 | Félix Huard inc. (Sainte-Luce-Luceville) | S-C | 012 1 001 | Feuillus durs | 150 | 150 |

(R) Représentant de l'aire commune

LISTE DES BÉNÉFICIAIRES DE CAAF ET DE C1AF PAR AIRE COMMUNE

| Aire commune | UA | Nom du bénéficiaire | Produits | Numéro d'usine | Essence | Volume annuel (m3) | Loi 71 |
|--------------|------------------------|---|-----------|----------------|--|--------------------------------|--------------------------------|
| | | | | | | | volume (m3) |
| 012-12 | 108 | Uniboard Canada inc. (Sayabec) | F | 012 0 001 | Feuillus durs | 400 | 400 |
| 012-20 | 092 | 9063-4221 Québec inc. (Multibois - Saint-Vianney) | L | 012 1 018 | Peupliers | 4 500 | 4 500 |
| | 091 | Bowater Mitis inc. (Price) | S-C | 012 1 003 | Sab-Ép-Pig-Mél | 139 200 | 111 395 (R) |
| | 337 | Félix Huard inc. (Amqui) | S-C | 012 1 021 | Feuillus durs | 2 300 | 2 300 |
| | 081 | Félix Huard inc. (Sainte-Luce-Luceville) | S-C | 012 1 001 | Feuillus durs | 5 400 | 5 400 |
| | 226 | Industries manufacturières Mégantic inc. | D-C | 051 1 035 | Feuillus durs Peupliers <u>TOTAL</u> | 125 50 <u>175</u> | 125 50 <u>175</u> |
| | 085 | Pabaced G.D.S. inc. (Esprit-Saint) | S | 012 2 008 | Thuya | 5 800 | 5 510 |
| | 069 | Produits forestiers Basques inc. | M | 011 2 008 | Feuillus durs | 3 000 | 3 000 |
| | 061 | Richard Pelletier & Fils inc. (Biencourt) | S-C | 011 1 001 | Sab-Ép-Pig-Mél | 11 700 | 9 363 |
| | 073 | Richard Pelletier & Fils inc. (Squatec) | S-C | 011 1 004 | Sab-Ép-Pig-Mél | 7 500 | 6 002 |
| | 350 | Spruce Falls inc. (Matane) | P | 012 0 003 | Feuillus durs Peupliers <u>TOTAL</u> | 2 000 3 200 <u>5 200</u> | 2 000 3 200 <u>5 200</u> |
| | 108 | Uniboard Canada inc. (Sayabec) | F | 012 0 001 | Feuillus durs | 15 600 | 15 600 |
| 012-40A | 060 | 2859-8936 Québec inc. (Les Cèdres Basques) | S | 011 2 032 | Thuya | 2 700 | 2 565 |
| | 090 | Bois CFM inc. | S-C | 012 1 011 | Peupliers | 7 400 | 7 400 |
| | 088 | Bois d'oeuvre Cedrico inc. (Causapscal) | S-C | 012 1 012 | Sab-Ép-Pig-Mél | 63 200 | 50 560 (R) |
| | 080 | Bois d'oeuvre Cedrico inc. (Price) | S-C | 012 1 006 | Sab-Ép-Pig-Mél | 29 500 | 23 600 |
| | 337 | Félix Huard inc. (Amqui) | S-C | 012 1 021 | Feuillus durs | 4 000 | 4 000 |
| | 081 | Félix Huard inc. (Sainte-Luce-Luceville) | S-C | 012 1 001 | Feuillus durs | 7 500 | 7 500 |
| | 226 | Industries manufacturières Mégantic inc. | D-C | 051 1 035 | Feuillus durs Peupliers <u>TOTAL</u> | 150 100 <u>250</u> | 150 100 <u>250</u> |
| | 089 | Scierie de Sainte-Irène ltée | S-C | 012 1 015 | Sab-Ép-Pig-Mél | 1 200 | 960 |
| | 350 | Spruce Falls inc. (Matane) | P | 012 0 003 | Peupliers | 5 600 | 5 600 |
| | 108 | Uniboard Canada inc. (Sayabec) | F | 012 0 001 | Feuillus durs | 30 000 | 30 000 |
| 336 | Usine Bois Saumon inc. | S-C | 012 1 027 | Sab-Ép-Pig-Mél | 185 700 | 148 560 | |
| 012-40B | 092 | 9063-4221 Québec inc. (Multibois - Saint-Vianney) | L | 012 1 018 | Peupliers | 1 200 | 1 140 |
| | 088 | Bois d'oeuvre Cedrico inc. (Causapscal) | S-C | 012 1 012 | Sab-Ép-Pig-Mél | 136 800 | 109 440 (R) |
| | 337 | Félix Huard inc. (Amqui) | S-C | 012 1 021 | Feuillus durs | 300 | 300 |
| | 081 | Félix Huard inc. (Sainte-Luce-Luceville) | S-C | 012 1 001 | Feuillus durs | 300 | 300 |
| | 102 | Pabaced G.D.S. inc. (New Richmond) | B | 111 2 003 | Thuya | 700 | 665 |
| | 350 | Spruce Falls inc. (Matane) | P | 012 0 003 | Peupliers | 1 300 | 1 235 |
| | 108 | Uniboard Canada inc. (Sayabec) | F | 012 0 001 | Feuillus durs | 1 500 | 1 500 |

(R) Représentant de l'aire commune

LISTE DES BÉNÉFICIAIRES DE CAAF ET DE C1AF PAR AIRE COMMUNE

| Aire commune | UA | Nom du bénéficiaire | Produits | Numéro d'usine | Essence | Volume annuel (m3) | Loi 71 | |
|--------------|--|--|-----------|-----------------------------|-----------------------------|--------------------|------------------|---------------|
| | | | | | | | volume (m3) | |
| 021-01 | 381 | 9085-1742 Québec inc. (Florent Tremblay) | S-C | 021 1 008 | Feuillus durs | 8 500 | 8 500 | |
| | | | | | Feuillus durs de qual. inf. | 6 200 | 6 200 (1) | |
| | 178 | E. Tremblay & Fils Itée | S-C | 021 1 003 | Peupliers | 5 500 | 5 500 | |
| | | | | | Sab-Ép-Pig-Mél | 21 900 | 20 397 | |
| | | | | | | TOTAL | 27 400 | 25 897 |
| | 255 | La Compagnie Commonwealth Plywood Itée (Shawinigan) | D-C | 041 1 006 | Bouleau à papier | 100 | 100 | |
| | | | | | Bouleau jaune | 100 | 100 | |
| | | | | | | TOTAL | 200 | 200 |
| 181 | La Scierie Martel Itée | S-C | 021 1 004 | Sab-Ép-Pig-Mél | 16 800 | 15 647 (R) | | |
| 401 | Le Groupe GTH inc. | S-C | 021 1 012 | Feuillus durs | 3 500 | 3 500 | | |
| | | | | Feuillus durs de qual. inf. | 2 200 | 2 200 (1) | | |
| 191 | Louisiana-Pacifique Canada, division Québec (Chambord) | F | 022 0 001 | Feuillus durs | 7 000 | 7 000 | | |
| | | | | | Peupliers | 10 000 | 10 000 | |
| | | | | | TOTAL | 17 000 | 17 000 | |
| 186 | Scierie Lachance Itée | S-C | 021 1 005 | Sab-Ép-Pig-Mél | 22 200 | 20 676 | | |
| 021-02 | 381 | 9085-1742 Québec inc. (Florent Tremblay) | S-C | 021 1 008 | Feuillus durs de qual. inf. | 4 000 | 3 981 | |
| | | | | | Peupliers | 7 800 | 7 800 | |
| | 178 | E. Tremblay & Fils Itée | S-C | 021 1 003 | Peupliers | 500 | 500 | |
| | 226 | Industries manufacturières Mégantic inc. | D-C | 051 1 035 | Peupliers | 100 | 100 | |
| | 255 | La Compagnie Commonwealth Plywood Itée (Shawinigan) | D-C | 041 1 006 | Bouleau à papier | 50 | 50 | |
| | | | | | Bouleau jaune | 150 | 150 | |
| | | | | | | TOTAL | 150 | 150 |
| | 195 | Les Produits forestiers Ouiatchouan inc. | S-C | 022 1 007 | Peupliers | 2 000 | 2 000 | |
| 182 | Les Scieries du Lac St-Jean inc. | S-C | 021 1 006 | Sab-Ép-Pig-Mél | 103 100 | 96 080 (R) | | |
| 191 | Louisiana-Pacifique Canada, division Québec (Chambord) | F | 022 0 001 | Feuillus durs | 8 000 | 7 962 | | |
| | | | | Peupliers | 12 000 | 12 000 | | |
| | | | | | TOTAL | 20 000 | 19 962 | |
| 204 | Scierie Thomas-Louis Tremblay inc. | S-C | 024 1 001 | Feuillus durs | 12 000 | 11 943 | | |
| | | | | Feuillus durs de qual. inf. | 9 900 | 9 853 (1) | | |
| 022-01 | 189 | Compagnie Abitibi-Consolidated du Canada (Roberval) | S-C | 022 1 005 | Sab-Ép-Pig-Mél | 259 700 | 209 900 (R) | |
| | | | | | Peupliers | 3 000 | 2 856 | |
| | 178 | E. Tremblay & Fils Itée | S-C | 021 1 003 | Pin gris | 700 | 566 | |
| | | | | | TOTAL | 3 700 | 3 422 | |
| | 226 | Industries manufacturières Mégantic inc. | D-C | 051 1 035 | Peupliers | 200 | 190 | |
| | 255 | La Compagnie Commonwealth Plywood Itée (Shawinigan) | D-C | 041 1 006 | Bouleau à papier | 200 | 200 | |
| | | | | | Bouleau jaune | 50 | 50 | |
| | | | | | | TOTAL | 250 | 250 |
| 190 | Les Industries Piékouagame inc. | S-C | 022 1 003 | Sab-Ép-Pig-Mél | 21 100 | 17 054 | | |
| 195 | Les Produits forestiers Ouiatchouan inc. | S-C | 022 1 007 | Peupliers | 28 000 | 26 656 | | |
| 191 | Louisiana-Pacifique Canada, division Québec (Chambord) | F | 022 0 001 | Feuillus durs | 30 000 | 30 000 | | |
| | | | | Peupliers | 63 000 | 59 977 | | |
| | | | | | TOTAL | 93 000 | 89 977 | |
| 204 | Scierie Thomas-Louis Tremblay inc. | S-C | 024 1 001 | Feuillus durs | 42 000 | 42 000 | | |
| | | | | Feuillus durs de qual. inf. | 24 400 | 24 400 (1) | | |
| 022-02 | 381 | 9085-1742 Québec inc. (Florent Tremblay) | S-C | 021 1 008 | Feuillus durs | 1 500 | 1 500 | |
| | | | | | Feuillus durs de qual. inf. | 1 000 | 1 000 (1) | |

(R) Représentant de l'aire commune
(1) Cette quantité minimale de bois de qualité inférieure est INCLUSE dans le volume de feuillus durs

LISTE DES BÉNÉFICIAIRES DE CAAF ET DE C1AF PAR AIRE COMMUNE

| Aire commune | UA | Nom du bénéficiaire | Produits | Numéro d'usine | Essence | Volume annuel (m3) | Loi 71 |
|--------------|------------|--|----------|----------------|--|-----------------------------------|-----------------------------------|
| | | | | | | | volume (m3) |
| 022-02 | 207 | Compagnie Abitibi-Consolidated du Canada (La Doré) | S-C | 025 1 009 | Sab-Ép-Pig-Mél | 63 000 | 50 478 (R) |
| | 178 | E. Tremblay & Fils Itée | S-C | 021 1 003 | Pin gris | 2 000 | 1 602 |
| | 226 | Industries manufacturières Mégantic inc. | D-C | 051 1 035 | Peupliers | 200 | 193 |
| | 255 | La Compagnie Commonwealth Plywood Itée (Shawinigan) | D-C | 041 1 006 | Bouleau à papier | 100 | 100 |
| | 195 | Les Produits forestiers Ouiatchouan inc. | S-C | 022 1 007 | Peupliers | 7 500 | 7 248 |
| | 191 | Louisiana-Pacifique Canada, division Québec (Chambord) | F | 022 0 001 | Feuillus durs Peupliers <u>TOTAL</u> | 4 000 15 500 <u>19 500</u> | 4 000 14 979 <u>18 979</u> |
| 022-03 | 209 | Bowater Produits forestiers du Canada inc. (Saint-Félicien) | S-C | 025 1 006 | Sab-Ép-Pig-Mél | 17 000 | 13 600 (R) |
| | 178 | E. Tremblay & Fils Itée | S-C | 021 1 003 | Pin gris | 1 000 | 800 |
| | 226 | Industries manufacturières Mégantic inc. | D-C | 051 1 035 | Peupliers | 300 | 288 |
| | 255 | La Compagnie Commonwealth Plywood Itée (Shawinigan) | D-C | 041 1 006 | Bouleau à papier | 30 | 30 |
| | 190 | Les Industries Piékouagame inc. | S-C | 022 1 003 | Sab-Ép-Pig-Mél | 1 800 | 1 440 |
| | 195 | Les Produits forestiers Ouiatchouan inc. | S-C | 022 1 007 | Peupliers | 3 000 | 2 881 |
| | 191 | Louisiana-Pacifique Canada, division Québec (Chambord) | F | 022 0 001 | Feuillus durs Peupliers <u>TOTAL</u> | 500 6 000 <u>6 500</u> | 500 5 761 <u>6 261</u> |
| 022-04 | 190 | Les Industries Piékouagame inc. | S-C | 022 1 003 | Sab-Ép-Pig-Mél | 35 000 | 28 080 (R) |
| | 195 | Les Produits forestiers Ouiatchouan inc. | S-C | 022 1 007 | Peupliers | 2 500 | 2 434 |
| | 191 | Louisiana-Pacifique Canada, division Québec (Chambord) | F | 022 0 001 | Feuillus durs Peupliers <u>TOTAL</u> | 1 000 5 500 <u>6 500</u> | 1 000 5 356 <u>6 356</u> |
| 022-05 | 226 | Industries manufacturières Mégantic inc. | D-C | 051 1 035 | Peupliers | 300 | 294 |
| | 255 | La Compagnie Commonwealth Plywood Itée (Shawinigan) | D-C | 041 1 006 | Bouleau à papier | 70 | 70 |
| | 190 | Les Industries Piékouagame inc. | S-C | 022 1 003 | Sab-Ép-Pig-Mél | 20 100 | 16 480 (R) |
| | 195 | Les Produits forestiers Ouiatchouan inc. | S-C | 022 1 007 | Peupliers | 5 000 | 4 896 |
| | 191 | Louisiana-Pacifique Canada, division Québec (Chambord) | F | 022 0 001 | Feuillus durs Peupliers <u>TOTAL</u> | 1 000 11 000 <u>12 000</u> | 1 000 10 771 <u>11 771</u> |
| | 204 | Scierie Thomas-Louis Tremblay inc. | S-C | 024 1 001 | Feuillus durs | 2 500 | 2 500 |
| 023-20 | 352 | 9047-4735 Québec inc. (Billosag) | S | 023 2 028 | Feuillus durs Feuillus durs de qual. inf. <u>TOTAL</u> | 3 000 1 000 <u>4 000</u> | 3 000 1 000 <u>4 000</u> |
| | 189 | Compagnie Abitibi-Consolidated du Canada (Roberval) | S-C | 022 1 005 | Sab-Ép-Pig-Mél | 19 600 | 17 036 |
| | 307 | Domaine familial Tremblay inc. | S-C | 023 1 006 | Feuillus durs de qual. inf. | 15 000 | 15 000 |
| | 178 | E. Tremblay & Fils Itée | S-C | 021 1 003 | Pin gris | 100 | 87 |
| | 226 | Industries manufacturières Mégantic inc. | D-C | 051 1 035 | Peupliers | 500 | 500 |
| | 255 | La Compagnie Commonwealth Plywood Itée (Shawinigan) | D-C | 041 1 006 | Bouleau à papier Bouleau jaune <u>TOTAL</u> | 200 150 <u>350</u> | 200 150 <u>350</u> |
| | 191 | Louisiana-Pacifique Canada, division Québec (Chambord) | F | 022 0 001 | Feuillus durs Peupliers <u>TOTAL</u> | 20 000 25 000 <u>45 000</u> | 20 000 25 000 <u>45 000</u> |
| | | | | | Feuillus durs de qual. inf. | 1 500 | 1 500 (1) |
| | | | | | | | |
| | | | | | | | |

(R) Représentant de l'aire commune
(1) Cette quantité minimale de bois de qualité inférieure est INCLUSE dans le volume de feuillus durs

LISTE DES BÉNÉFICIAIRES DE CAAF ET DE C1AF PAR AIRE COMMUNE

| Aire commune | UA | Nom du bénéficiaire | Produits | Numéro d'usine | Essence | Volume annuel (m3) | Loi 71 |
|--------------|--|--|---------------|----------------|---|----------------------------------|----------------------------------|
| | | | | | | | volume (m3) |
| 023-20 | 222 | Multiforêt inc. | S-C | 021 1 011 | Feuillus durs | 15 500 | 15 500 |
| | | | | | Feuillus durs de qual. inf. | 7 500 | 7 500 (1) |
| | 188 | Produits forestiers Saguenay inc. (La Baie) | S-C | 021 1 002 | Sab-Ép-Pig-Mél | 119 900 | 104 214 |
| | 187 | Produits forestiers Saguenay inc. (Laterrière) | S-C | 021 1 007 | Sab-Ép-Pig-Mél | 70 000 | 60 842 (R) |
| | 006 | Produits forestiers Saguenay inc. (Petit-Saguenay) | S-C | 033 1 002 | Peupliers | 17 000 | 17 000 |
| | 196 | Produits forestiers Saguenay inc. (Saint-Fulgence) | S-C | 023 1 003 | Sab-Ép-Pig-Mél | 331 400 | 288 045 |
| | 146 | Scierie Armand Tremblay et Fils inc. | S | 021 2 001 | Peupliers | 500 | 500 |
| | 185 | Scierie Gauthier Itée | S-C | 021 1 001 | Peupliers Sab-Ép-Pig-Mél <u>TOTAL</u> | 1 000 65 000 <u>66 000</u> | 1 000 56 496 <u>57 496</u> |
| | 204 | Scierie Thomas-Louis Tremblay inc. | S-C | 024 1 001 | Feuillus durs | 38 000 | 38 000 |
| | | | | | Feuillus durs de qual. inf. | 33 700 | 33 700 (1) |
| 023-21 | 178 | E. Tremblay & Fils Itée | S-C | 021 1 003 | Peupliers | 2 000 | 2 000 |
| | | | | | Pin gris | 500 | 453 |
| | | | | | Sab-Ép-Pig-Mél | 7 500 | 6 791 |
| | | | | | <u>TOTAL</u> | <u>10 000</u> | <u>9 244</u> |
| | 226 | Industries manufacturières Mégantic inc. | D-C | 051 1 035 | Peupliers | 500 | 500 |
| | 255 | La Compagnie Commonwealth Plywood Itée (Shawinigan) | D-C | 041 1 006 | Bouleau à papier | 350 | 350 |
| | | | | | Bouleau jaune | 100 | 100 |
| | | <u>TOTAL</u> | <u>450</u> | <u>450</u> | | | |
| | 181 | La Scierie Martel Itée | S-C | 021 1 004 | Sab-Ép-Pig-Mél | 9 500 | 8 602 |
| | 401 | Le Groupe GTH inc. | S-C | 021 1 012 | Feuillus durs | 36 500 | 36 500 |
| | | | | | Feuillus durs de qual. inf. | 29 800 | 29 800 (1) |
| | 195 | Les Produits forestiers Oujatchouan inc. | S-C | 022 1 007 | Peupliers | 5 000 | 5 000 |
| | 191 | Louisiana-Pacifique Canada, division Québec (Chambord) | F | 022 0 001 | Feuillus durs | 16 000 | 16 000 |
| | | | | | Peupliers | 14 000 | 14 000 |
| | | <u>TOTAL</u> | <u>30 000</u> | <u>30 000</u> | | | |
| | 222 | Multiforêt inc. | S-C | 021 1 011 | Feuillus durs | 10 500 | 10 500 |
| | | | | | Feuillus durs de qual. inf. | 3 000 | 3 000 (1) |
| | 188 | Produits forestiers Saguenay inc. (La Baie) | S-C | 021 1 002 | Sab-Ép-Pig-Mél | 70 000 | 63 384 |
| 187 | | | | | Produits forestiers Saguenay inc. (Laterrière) | S-C | 021 1 007 |
| 006 | Produits forestiers Saguenay inc. (Petit-Saguenay) | S-C | 033 1 002 | Peupliers | 11 000 | 11 000 | |
| 196 | Produits forestiers Saguenay inc. (Saint-Fulgence) | S-C | 023 1 003 | Sab-Ép-Pig-Mél | 97 700 | 88 466 | |
| 185 | Scierie Gauthier Itée | S-C | 021 1 001 | Peupliers | 3 500 | 3 500 | |
| 199 | Scierie Girard inc. | S-C | 021 1 009 | Sab-Ép-Pig-Mél | 50 000 | 45 274 | |
| 186 | Scierie Lachance Itée | S-C | 021 1 005 | Sab-Ép-Pig-Mél | 7 000 | 6 338 | |
| 024-01 | 189 | Compagnie Abitibi-Consolidated du Canada (Roberval) | S-C | 022 1 005 | Sab-Ép-Pig-Mél | 163 400 | 163 400 (R) |
| | 178 | E. Tremblay & Fils Itée | S-C | 021 1 003 | Pin gris | 200 | 200 |
| | 255 | La Compagnie Commonwealth Plywood Itée (Shawinigan) | D-C | 041 1 006 | Bouleau à papier | 100 | 100 |
| | | | | | Bouleau jaune | 50 | 50 |
| | | <u>TOTAL</u> | <u>150</u> | <u>150</u> | | | |
| 195 | Les Produits forestiers Oujatchouan inc. | S-C | 022 1 007 | Peupliers | 8 000 | 8 000 | |
| 191 | Louisiana-Pacifique Canada, division Québec (Chambord) | F | 022 0 001 | Feuillus durs | 8 000 | 8 000 | |
| | | | | Peupliers | 6 000 | 6 000 | |
| | <u>TOTAL</u> | <u>14 000</u> | <u>14 000</u> | | | | |

(R) Représentant de l'aire commune
(1) Cette quantité minimale de bois de qualité inférieure est INCLUSE dans le volume de feuillus durs

LISTE DES BÉNÉFICIAIRES DE CAAF ET DE C1AF PAR AIRE COMMUNE

| Aire commune | UA | Nom du bénéficiaire | Produits | Numéro d'usine | Essence | Volume annuel (m3) | Loi 71 |
|--------------|--------|---|----------------------------------|----------------|---|----------------------------------|----------------------------------|
| | | | | | | | volume (m3) |
| 024-01 | 219 | Produits forestiers Petit-Paris inc. | S-C | 027 1 004 | Sab-Ép-Pig-Mél | 380 000 | 380 000 |
| | 385 | Scierie Lemay inc. | S-C | 024 1 006 | Sab-Ép-Pig-Mél | 7 000 | 7 000 |
| | 204 | Scierie Thomas-Louis Tremblay inc. | S-C | 024 1 001 | Feuillus durs | 28 000 | 28 000 |
| | | | | | Feuillus durs de qual. inf. | 20 400 | 20 400 (1) |
| 024-02 | 178 | E. Tremblay & Fils Itée | S-C | 021 1 003 | Pin gris | 200 | 180 |
| | 077 | J.M. Girard inc. (Scierie J.M.G.) | S | 024 2 013 | Feuillus durs | 2 000 | 2 000 |
| | | | | | Feuillus durs de qual. inf. | 1 500 | 1 500 (1) |
| | 255 | La Compagnie Commonwealth Plywood Itée (Shawinigan) | D-C | 041 1 006 | Bouleau à papier Bouleau jaune <u>TOTAL</u> | 100 50 <u>150</u> | 100 50 <u>150</u> |
| | 195 | Les Produits forestiers Ouiatchouan inc. | S-C | 022 1 007 | Peupliers | 500 | 500 |
| | 191 | Louisiana-Pacifique Canada, division Québec (Chambord) | F | 022 0 001 | Feuillus durs Peupliers <u>TOTAL</u> | 1 000 1 000 <u>2 000</u> | 1 000 1 000 <u>2 000</u> |
| | 186 | Scierie Lachance Itée | S-C | 021 1 005 | Sab-Ép-Pig-Mél | 7 100 | 6 404 |
| | 385 | Scierie Lemay inc. | S-C | 024 1 006 | Sab-Ép-Pig-Mél | 50 000 | 45 096 (R) |
| | 204 | Scierie Thomas-Louis Tremblay inc. | S-C | 024 1 001 | Feuillus durs | 2 500 | 2 500 |
| | | | | | Feuillus durs de qual. inf. | 1 900 | 1 900 (1) |
| 024-03 | 178 | E. Tremblay & Fils Itée | S-C | 021 1 003 | Pin gris Sab-Ép-Pig-Mél <u>TOTAL</u> | 100 7 600 <u>7 700</u> | 89 6 730 <u>6 819</u> |
| | 181 | La Scierie Martel Itée | S-C | 021 1 004 | Sab-Ép-Pig-Mél | 18 700 | 16 560 |
| | 195 | Les Produits forestiers Ouiatchouan inc. | S-C | 022 1 007 | Peupliers | 4 000 | 4 000 |
| | 191 | Louisiana-Pacifique Canada, division Québec (Chambord) | F | 022 0 001 | Feuillus durs Peupliers <u>TOTAL</u> | 4 000 2 000 <u>6 000</u> | 4 000 2 000 <u>6 000</u> |
| | 201 | Produits forestiers Arbec inc. (L'Ascension-de-Notre-Seigneur) | S-C | 024 1 003 | Sab-Ép-Pig-Mél | 760 000 | 673 042 (R) |
| | 186 | Scierie Lachance Itée | S-C | 021 1 005 | Sab-Ép-Pig-Mél | 8 700 | 7 705 |
| | 385 | Scierie Lemay inc. | S-C | 024 1 006 | Sab-Ép-Pig-Mél | 135 000 | 119 554 |
| | 204 | Scierie Thomas-Louis Tremblay inc. | S-C | 024 1 001 | Feuillus durs | 14 000 | 14 000 |
| | | | | | Feuillus durs de qual. inf. | 11 300 | 11 300 (1) |
| | 025-01 | 210 | Bowater Mitis inc. (Girardville) | S-C | 025 1 010 | Sab-Ép-Pig-Mél | 1 700 |
| 253 | | Clément Simard | S | 025 2 013 | Feuillus durs | 1 000 | 1 000 |
| | | | | | Feuillus durs de qual. inf. | 500 | 500 (1) |
| 207 | | Compagnie Abitibi-Consolidated du Canada (La Doré) | S-C | 025 1 009 | Sab-Ép-Pig-Mél | 60 000 | 49 143 (R) |
| 178 | | E. Tremblay & Fils Itée | S-C | 021 1 003 | Pin gris | 1 300 | 1 065 |
| 226 | | Industries manufacturières Mégantic inc. | D-C | 051 1 035 | Bouleau à papier | 50 | 50 |
| 191 | | Louisiana-Pacifique Canada, division Québec (Chambord) | F | 022 0 001 | Feuillus durs Peupliers <u>TOTAL</u> | 1 000 14 000 <u>15 000</u> | 1 000 13 617 <u>14 617</u> |
| 006 | | Produits forestiers Saguenay inc. (Petit-Saguenay) | S-C | 033 1 002 | Peupliers | 7 000 | 6 808 |
| 204 | | Scierie Thomas-Louis Tremblay inc. | S-C | 024 1 001 | Feuillus durs de qual. inf. | 1 000 | 1 000 |

(R) Représentant de l'aire commune
(1) Cette quantité minimale de bois de qualité inférieure est INCLUSE dans le volume de feuillus durs

LISTE DES BÉNÉFICIAIRES DE CAAF ET DE C1AF PAR AIRE COMMUNE

| Aire commune | UA | Nom du bénéficiaire | Produits | Numéro d'usine | Essence | Volume annuel (m3) | Loi 71 |
|--------------|------------|---|----------|----------------|--|---------------------------------------|-------------------------------------|
| | | | | | | | volume (m3) |
| 025-02 | 210 | Bowater Mitis inc. (Girardville) | S-C | 025 1 010 | Sab-Ép-Pig-Mél | 62 000 | 54 642 |
| | 220 | Bowater Produits forestiers du Canada inc. (Dolbeau-Mistassini - Sciage) | S-C | 027 1 002 | Sab-Ép-Pig-Mél | 50 900 | 44 859 (R) |
| | 209 | Bowater Produits forestiers du Canada inc. (Saint-Félicien) | S-C | 025 1 006 | Sab-Ép-Pig-Mél | 97 500 | 85 929 |
| | 178 | E. Tremblay & Fils Itée | S-C | 021 1 003 | Pin gris | 1 100 | 969 |
| | 226 | Industries manufacturières Mégantic inc. | D-C | 051 1 035 | Bouleau à papier | 100 | 100 |
| | 191 | Louisiana-Pacifique Canada, division Québec (Chambord) | F | 022 0 001 | Feuillus durs Peupliers <u>TOTAL</u> | 2 000 6 000 <u>8 000</u> | 2 000 6 000 <u>8 000</u> |
| | 006 | Produits forestiers Saguenay inc. (Petit-Saguenay) | S-C | 033 1 002 | Peupliers | 6 500 | 6 500 |
| | 204 | Scierie Thomas-Louis Tremblay inc. | S-C | 024 1 001 | Feuillus durs de qual. inf. | 11 000 | 11 000 |
| 025-03 | 407 | 9074-3899 Québec inc. (Jean-Daniel Roy) | S-C | 025 1 015 | Feuillus durs de qual. inf. | 4 000 | 4 000 |
| | 210 | Bowater Mitis inc. (Girardville) | S-C | 025 1 010 | Sab-Ép-Pig-Mél | 34 000 | 27 238 |
| | 209 | Bowater Produits forestiers du Canada inc. (Saint-Félicien) | S-C | 025 1 006 | Sab-Ép-Pig-Mél | 12 000 | 9 613 |
| | 205 | Compagnie Abitibi-Consolidated du Canada (Chibougamau) | S-C | 025 1 008 | Sab-Ép-Pig-Mél | 627 000 | 502 293 |
| | 206 | Compagnie Abitibi-Consolidated du Canada (Girardville) | S-C | 025 1 001 | Sab-Ép-Pig-Mél | 613 000 | 491 077 |
| | 207 | Compagnie Abitibi-Consolidated du Canada (La Doré) | S-C | 025 1 009 | Sab-Ép-Pig-Mél | 374 500 | 300 014 (R) |
| | 208 | Compagnie Abitibi-Consolidated du Canada (Saint-Thomas) | S-C | 025 1 007 | Sab-Ép-Pig-Mél | 390 000 | 312 431 |
| | 178 | E. Tremblay & Fils Itée | S-C | 021 1 003 | Peupliers Pin gris <u>TOTAL</u> | 11 700 4 500 <u>16 200</u> | 11 700 3 605 <u>15 305</u> |
| | 226 | Industries manufacturières Mégantic inc. | D-C | 051 1 035 | Bouleau à papier Peupliers <u>TOTAL</u> | 550 2 000 <u>2 550</u> | 550 2 000 <u>2 550</u> |
| | 191 | Louisiana-Pacifique Canada, division Québec (Chambord) | F | 022 0 001 | Feuillus durs Peupliers <u>TOTAL</u> | 27 000 66 000 <u>93 000</u> | 27 000 66 000 <u>93 000</u> |
| | 212 | Produits forestiers Lambois inc. | S-C | 025 1 013 | Peupliers | 8 800 | 8 800 |
| | 006 | Produits forestiers Saguenay inc. (Petit-Saguenay) | S-C | 033 1 002 | Peupliers | 25 500 | 25 500 |
| | 390 | S.M.T. inc. | S | 025 2 016 | Feuillus durs Peupliers Sab-Ép-Pig-Mél <u>TOTAL</u> | 500 2 000 1 000 <u>3 500</u> | 500 2 000 801 <u>3 301</u> |
| | 204 | Scierie Thomas-Louis Tremblay inc. | S-C | 024 1 001 | Feuillus durs | 96 000 | 96 000 |
| | | | | | Feuillus durs de qual. inf. | 78 500 | 78 500 (1) |
| 026-04 | 215 | Barrette-Chapais Itée | S-C | 026 1 003 | Sab-Ép-Pig-Mél | 65 500 | 51 665 (R) |
| | 189 | Compagnie Abitibi-Consolidated du Canada (Roberval) | S-C | 022 1 005 | Sab-Ép-Pig-Mél | 105 000 | 82 822 |
| 026-05 | 249 | Kruger inc. (Trois-Rivières) | P | 041 0 005 | Sab-Ép-Pig-Mél | 78 500 | 61 671 |
| | 217 | Les Chantiers de Chibougamau Itée | S-C | 026 1 002 | Sab-Ép-Pig-Mél | 643 500 | 505 549 (R) |
| | 354 | Les Entreprises Bertrand Tremblay de Chibougamau inc. | S | 026 2 008 | Feuillus durs Peupliers <u>TOTAL</u> | 100 100 <u>200</u> | 100 100 <u>200</u> |
| 026-06 | 345 | Produits forestiers Nabakatuk inc. | S-C | 087 1 004 | Sab-Ép-Pig-Mél | 96 000 | 72 750 (R) |

(R) Représentant de l'aire commune

(1) Cette quantité minimale de bois de qualité inférieure est INCLUSE dans le volume de feuillus durs

LISTE DES BÉNÉFICIAIRES DE CAAF ET DE C1AF PAR AIRE COMMUNE

| Aire commune | UA | Nom du bénéficiaire | Produits | Numéro d'usine | Essence | Volume annuel (m3) | Loi 71 |
|--------------|------------|---|----------|----------------|---|-----------------------------------|-----------------------------------|
| | | | | | | | volume (m3) |
| 026-20 | 410 | Administration régionale Crie | X | 089 6 001 | Sab-Ép-Pig-Mél | 50 000 | 50 000 |
| | 215 | Barrette-Chapais Itée | S-C | 026 1 003 | Sab-Ép-Pig-Mél | 775 100 | 563 909 (R) |
| | 023 | Bois K.M.S. (GMI) Itée (L'Annonciation) | G | 064 2 012 | Sab-Ép-Pig-Mél | 4 400 | 3 201 |
| | 409 | Corporation foncière de Waswanipi | X | 087 6 001 | Sab-Ép-Pig-Mél | 30 000 | 30 000 |
| | 354 | Les Entreprises Bertrand Tremblay de Chibougamau inc. | S | 026 2 008 | Feuillus durs Peupliers <u>TOTAL</u> | 100 100 <u>200</u> | 100 100 <u>200</u> |
| | 345 | Produits forestiers Nabakatuk inc. | S-C | 087 1 004 | Sab-Ép-Pig-Mél | 30 000 | 30 000 |
| | 366 | Société en commandite Scierie Opitciwan | S-C | 042 1 008 | Sab-Ép-Pig-Mél | 65 000 | 47 289 |
| 027-01 | 220 | Bowater Produits forestiers du Canada inc. (Dolbeau-Mistassini - Sciage) | S-C | 027 1 002 | Sab-Ép-Pig-Mél | 3 000 | 2 399 |
| | 226 | Industries manufacturières Mégantic inc. | D-C | 051 1 035 | Bouleau à papier | 50 | 50 |
| | 195 | Les Produits forestiers Ouatouchouan inc. | S-C | 022 1 007 | Peupliers | 1 500 | 1 500 |
| | 191 | Louisiana-Pacifique Canada, division Québec (Chambord) | F | 022 0 001 | Feuillus durs Peupliers <u>TOTAL</u> | 500 3 500 <u>4 000</u> | 500 3 500 <u>4 000</u> |
| | 212 | Produits forestiers Lambois inc. | S-C | 025 1 013 | Peupliers | 2 000 | 2 000 |
| | 385 | Scierie Lemay inc. | S-C | 024 1 006 | Sab-Ép-Pig-Mél | 20 400 | 16 317 (R) |
| | 204 | Scierie Thomas-Louis Tremblay inc. | S-C | 024 1 001 | Feuillus durs | 4 000 | 4 000 |
| | | | | | Feuillus durs de qual. inf. | 2 700 | 2 700 (1) |
| 027-02 | 220 | Bowater Produits forestiers du Canada inc. (Dolbeau-Mistassini - Sciage) | S-C | 027 1 002 | Sab-Ép-Pig-Mél | 746 100 | 599 535 (R) |
| | 209 | Bowater Produits forestiers du Canada inc. (Saint-Félicien) | S-C | 025 1 006 | Sab-Ép-Pig-Mél | 437 500 | 351 557 |
| | 178 | E. Tremblay & Fils Itée | S-C | 021 1 003 | Pin gris | 2 900 | 2 330 |
| | 226 | Industries manufacturières Mégantic inc. | D-C | 051 1 035 | Bouleau à papier Peupliers <u>TOTAL</u> | 450 1 000 <u>1 450</u> | 450 1 000 <u>1 450</u> |
| | 195 | Les Produits forestiers Ouatouchouan inc. | S-C | 022 1 007 | Peupliers | 13 000 | 13 000 |
| | 191 | Louisiana-Pacifique Canada, division Québec (Chambord) | F | 022 0 001 | Feuillus durs Peupliers <u>TOTAL</u> | 25 000 33 500 <u>58 500</u> | 25 000 33 500 <u>58 500</u> |
| | 212 | Produits forestiers Lambois inc. | S-C | 025 1 013 | Peupliers | 14 200 | 14 200 |
| | 385 | Scierie Lemay inc. | S-C | 024 1 006 | Sab-Ép-Pig-Mél | 27 600 | 22 178 |
| | 204 | Scierie Thomas-Louis Tremblay inc. | S-C | 024 1 001 | Feuillus durs | 74 000 | 74 000 |
| | | | | | Feuillus durs de qual. inf. | 55 700 | 55 700 (1) |

(R) Représentant de l'aire commune
(1) Cette quantité minimale de bois de qualité inférieure est INCLUSE dans le volume de feuillus durs

LISTE DES BÉNÉFICIAIRES DE CAAF ET DE C1AF PAR AIRE COMMUNE

| Aire commune | UA | Nom du bénéficiaire | Produits | Numéro d'usine | Essence | Volume annuel (m3) | Loi 71 |
|--------------|------------|---|----------|---|---|------------------------------|------------------------------|
| | | | | | | | volume (m3) |
| 031-01 | 318 | Boiseries Savco inc. | S-C | 041 1 023 | Feuillus durs de qual. inf. | 8 000 | 8 000 |
| | 231 | Gestofo inc. | S-C | 031 1 009 | Feuillus durs | 2 500 | 2 500 |
| | 255 | La Compagnie Commonwealth Plywood Itée (Shawinigan | D-C | 041 1 006 | Bouleaux jaune et à papier | 400 | 400 |
| | 237 | Savard & Fils inc. | S-C | 031 1 004 | Feuillus durs Pruche <u>TOTAL</u> | 6 500 500 7 000 | 6 500 500 7 000 |
| | 239 | Scierie P.S.E. inc. | S-C | 031 1 006 | Feuillus durs Sab-Ép-Pig-Mél <u>TOTAL</u> | 2 000 21 251 23 251 | 2 000 17 001 19 001 |
| 031-02 | 228 | Adélar Goyette & Fils Itée | S-C | 031 1 008 | Feuillus durs Peupliers Pins blanc et rouge <u>TOTAL</u> | 9 000 400 500 9 900 | 9 000 400 475 9 875 |
| | 232 | Charbon de Bois Feuille d'Érable inc. | M | 031 2 007 | Feuillus durs de qual. inf. | 2 450 | 2 450 |
| | 240 | Compagnie Abitibi-Consolidated du Canada (Grand-Mère) | P | 041 0 004 | Sab-Ép-Pig-Mél | 2 000 | 1 600 |
| | 234 | Compagnie Abitibi-Consolidated du Canada (Saint-Raymond) | S-C | 031 1 007 | Peupliers Sab-Ép-Pig-Mél <u>TOTAL</u> | 4 300 44 200 48 500 | 4 300 35 360 39 660 |
| | 244 | Gérard Crête & Fils inc. (Saint-Roch-de-Mékinac) | S-C | 041 1 015 | Sab-Ép-Pig-Mél | 5 000 | 4 000 |
| | 245 | Gérard Crête & Fils inc. (Saint-Séverin) | S-C | 041 1 001 | Sab-Ép-Pig-Mél | 16 500 | 13 200 |
| | 231 | Gestofo inc. | S-C | 031 1 009 | Feuillus durs Peupliers <u>TOTAL</u> | 8 900 2 000 10 900 | 8 900 2 000 10 900 |
| | 255 | La Compagnie Commonwealth Plywood Itée (Shawinigan | D-C | 041 1 006 | Bouleaux jaune et à papier | 500 | 500 |
| | 229 | Scierie Dion & Fils inc. | S-C | 031 1 001 | Feuillus durs de qual. inf. | 4 400 | 4 400 |
| | 396 | Welsh & Fils inc. | S-C | 031 1 002 | Peupliers | 3 000 | 3 000 |
| 031-03 | 232 | Charbon de Bois Feuille d'Érable inc. | M | 031 2 007 | Feuillus durs de qual. inf. | 4 050 | 4 050 |
| | 234 | Compagnie Abitibi-Consolidated du Canada (Saint-Raymond) | S-C | 031 1 007 | Sab-Ép-Pig-Mél | 8 400 | 6 736 |
| | 233 | Éloi Moisan inc. (Saint-Gilbert) | S-C | 031 1 003 | Feuillus durs | 11 000 | 11 000 |
| | 236 | Éloi Moisan inc. (Saint-Léonard-de-Portneuf) | S-C | 031 1 005 | Sab-Ép-Pig-Mél | 13 600 | 10 906 |
| | 242 | Kruger Wayagamack inc. | P | 041 0 003 | Sab-Ép-Pig-Mél | 4 100 | 3 288 |
| | 255 | La Compagnie Commonwealth Plywood Itée (Shawinigan | D-C | 041 1 006 | Bouleaux jaune et à papier | 300 | 300 |
| | 229 | Scierie Dion & Fils inc. | S-C | 031 1 001 | Feuillus durs de qual. inf. | 2 000 | 2 000 |
| 031-04 | 240 | Compagnie Abitibi-Consolidated du Canada (Grand-Mère) | P | 041 0 004 | Sab-Ép-Pig-Mél | 7 400 | 5 920 |
| | 234 | Compagnie Abitibi-Consolidated du Canada (Saint-Raymond) | S-C | 031 1 007 | Sab-Ép-Pig-Mél | 35 500 | 28 400 |
| | 231 | Gestofo inc. | S-C | 031 1 009 | Feuillus durs | 5 300 | 5 101 |
| | 242 | Kruger Wayagamack inc. | P | 041 0 003 | Sab-Ép-Pig-Mél | 4 000 | 3 200 |
| | 255 | La Compagnie Commonwealth Plywood Itée (Shawinigan | D-C | 041 1 006 | Bouleaux jaune et à papier | 400 | 385 |
| | 229 | Scierie Dion & Fils inc. | S-C | 031 1 001 | Feuillus durs Sab-Ép-Pig-Mél <u>SOUS-TOTAL</u> | 7 000 4 700 11 700 | 6 737 3 760 10 497 |
| | | | | Feuillus durs de qual. inf. <u>TOTAL</u> | 10 200 21 900 | 9 817 20 314 | |
| 031-07 | 002 | Commandité Stadacona inc. (Québec - Sciage) | S-C | 031 1 014 | Sab-Ép-Pig-Mél | 162 500 | 136 400 |

(R) Représentant de l'aire commune

LISTE DES BÉNÉFICIAIRES DE CAAF ET DE C1AF PAR AIRE COMMUNE

| Aire commune | UA | Nom du bénéficiaire | Produits | Numéro d'usine | Essence | Volume annuel (m3) | Loi 71 |
|--------------|-----|--|----------|----------------|---|--------------------------------|--------------------------------|
| | | | | | | | volume (m3) |
| 031-07 | 229 | Scierie Dion & Fils inc. | S-C | 031 1 001 | Bouleau à papier | 3 400 | 3 400 |
| 033-30 | 005 | Compagnie Abitibi-Consolidated du Canada (Saint-Hilarion) | S-C | 033 1 003 | Sab-Ép-Pig-Mél | 176 000 | 156 327 (R) |
| | 226 | Industries manufacturières Mégantic inc. | D-C | 051 1 035 | Bouleau à papier Peupliers <u>TOTAL</u> | 100 400 500 | 100 400 500 |
| | 006 | Produits forestiers Saguenay inc. (Petit-Saguenay) | S-C | 033 1 002 | Peupliers Sab-Ép-Pig-Mél <u>TOTAL</u> | 32 000 57 600 89 600 | 32 000 51 161 83 161 |
| 034-03 | 132 | Domtar inc. (Sainte-Marie) | S-C | 034 1 003 | Sab-Ép-Pig-Mél | 17 900 | 14 320 (R) |
| | 355 | Le Spécialiste du bardeau de cèdre inc. | B | 034 2 007 | Thuya | 400 | 400 |
| | 135 | Vexco inc. | S-C | 041 1 026 | Feuillus durs | 2 900 | 2 900 |
| 034-04 | 010 | Bois Daaquam inc. | S-C | 035 1 011 | Sab-Ép-Pig-Mél | 7 100 | 5 680 (R) |
| 034-20 | 132 | Domtar inc. (Sainte-Marie) | S-C | 034 1 003 | Sab-Ép-Pig-Mél | 5 400 | 4 320 (R) |
| | 242 | Kruger Wayagamack inc. | P | 041 0 003 | Sab-Ép-Pig-Mél | 3 500 | 2 800 |
| | 355 | Le Spécialiste du bardeau de cèdre inc. | B | 034 2 007 | Thuya | 300 | 300 |
| | 260 | Scierie Blondeau inc. | S-C | 041 1 029 | Feuillus durs Pruche Sab-Ép-Pig-Mél <u>TOTAL</u> | 600 1 200 4 650 6 450 | 600 1 200 3 720 5 520 |
| | 134 | Scierie Lauzé Joly inc. | S-C | 034 1 045 | Feuillus durs Pruche Sab-Ép-Pig-Mél <u>TOTAL</u> | 600 1 200 4 650 6 450 | 600 1 200 3 720 5 520 |
| | 135 | Vexco inc. | S-C | 041 1 026 | Feuillus durs | 800 | 800 |
| 035-01 | 228 | Adélarde Goyette & Fils ltée | S-C | 031 1 008 | Pins blanc et rouge | 574 | 545 |
| | 010 | Bois Daaquam inc. | S-C | 035 1 011 | Sab-Ép-Pig-Mél | 31 200 | 24 969 |
| | 011 | Bois de sciage Lafontaine inc. (Sainte-Perpétue) | S-C | 035 1 002 | Peupliers Sab-Ép-Pig-Mél <u>TOTAL</u> | 1 700 28 700 30 400 | 1 700 22 968 24 668 |
| | 018 | Industries Maibec inc. (Saint-Pamphile - Sciage) | S-C | 035 1 010 | Sab-Ép-Pig-Mél | 30 000 | 24 009 (R) |
| | 368 | Les Bois francs L'Islet Sud inc. | S-C | 035 1 015 | Feuillus durs | 6 500 | 6 500 |
| | 387 | Les Lattes N.G. inc. | S-C | 035 1 022 | Peupliers | 9 500 | 9 500 |
| | 014 | Matériaux Blanchet inc. (Saint-Pamphile) | S-C | 035 1 007 | Sab-Ép-Pig-Mél | 30 000 | 24 009 |
| | 388 | Scierie Bel-Ache ltée | S-C | 035 1 016 | Peupliers Feuillus durs de qual. inf. <u>TOTAL</u> | 8 800 2 000 10 800 | 8 800 2 000 10 800 |

(R) Représentant de l'aire commune

LISTE DES BÉNÉFICIAIRES DE CAAF ET DE C1AF PAR AIRE COMMUNE

| Aire commune | UA | Nom du bénéficiaire | Produits | Numéro d'usine | Essence | Volume annuel (m3) | Loi 71 | |
|--------------|------------|--|------------------------------|----------------|---|--|---|--------------------------------|
| | | | | | | | volume (m3) | |
| 041-01 | 228 | Adélarde Goyette & Fils ltée | S-C | 031 1 008 | Pins blanc et rouge | 5 900 | 5 900 | |
| | 403 | Boiscarvin inc. | S-C | 034 1 015 | Feuillus durs de qual. inf. | 3 800 | 3 800 | |
| | 318 | Boiseries Savco inc. | S-C | 041 1 023 | Feuillus durs de qual. inf. | 40 000 | 40 000 | |
| | 240 | Compagnie Abitibi-Consolidated du Canada (Grand-Mère) | P | 041 0 004 | Sab-Ép-Pig-Mél | 82 900 | 66 320 (R) | |
| | 347 | Compagnie Abitibi-Consolidated du Canada (La Tuque) | S-C | 042 1 006 | Sab-Ép-Pig-Mél | 100 000 | 80 000 | |
| | 248 | Coopérative des travailleurs de la Scierie Jos St-Amant | S-C | 041 1 020 | Bouleau à papier Bouleau jaune Er, Hég, Ch, Til et Auf Pins blanc et rouge <u>TOTAL</u> | 1 500 16 700 24 900 1 150 <u>44 250</u> | 1 500 16 700 24 900 1 150 <u>44 250</u> | |
| | 349 | Gérard Crête & Fils inc. (La Tuque) | S-C | 042 1 014 | Sab-Ép-Pig-Mél | 2 000 | 1 600 | |
| | 244 | Gérard Crête & Fils inc. (Saint-Roch-de-Mékinac) | S-C | 041 1 015 | Sab-Ép-Pig-Mél | 94 000 | 75 200 | |
| | 245 | Gérard Crête & Fils inc. (Saint-Séverin) | S-C | 041 1 001 | Sab-Ép-Pig-Mél | 61 600 | 49 280 | |
| | 226 | Industries manufacturières Mégantic inc. | D-C | 051 1 035 | Peupliers | 1 900 | 1 853 | |
| | 266 | La Compagnie Commonwealth Plywood ltée (La Croche) | S-C | 042 1 004 | Bouleau à papier | 1 500 | 1 500 | |
| | 255 | La Compagnie Commonwealth Plywood ltée (Shawinigan) | D-C | 041 1 006 | Bouleau à papier Bouleau jaune <u>TOTAL</u> | 400 1 600 <u>2 000</u> | 400 1 600 <u>2 000</u> | |
| | 355 | Le Spécialiste du bardeau de cèdre inc. | B | 034 2 007 | Thuya | 4 900 | 4 900 | |
| | 026 | Les Industries Légaré ltée | G | 031 2 020 | Pin gris Pin rouge <u>TOTAL</u> | 3 500 50 <u>3 550</u> | 2 800 50 <u>2 850</u> | |
| | 398 | Scierie Brigham inc. | S-C | 063 1 021 | Thuya | 2 500 | 2 500 | |
| | 243 | Scierie Montauban inc. | S-C | 041 1 011 | Bouleau à papier | 8 800 | 8 800 | |
| | 256 | Spruce Falls inc. (Saint-Georges-de-Champlain) | F | 041 0 007 | Bouleau à papier Peupliers <u>TOTAL</u> | 10 000 58 200 <u>68 200</u> | 10 000 56 762 <u>66 762</u> | |
| | 041-02 | 228 | Adélarde Goyette & Fils ltée | S-C | 031 1 008 | Pins blanc et rouge | 5 400 | 5 400 |
| | | 247 | Bois franc Cyclone inc. | S-C | 041 1 007 | Bouleau jaune Er, Hég, Ch, Til et Auf <u>TOTAL</u> | 1 000 1 100 <u>2 100</u> | 1 000 1 100 <u>2 100</u> |
| 403 | | Boiscarvin inc. | S-C | 034 1 015 | Feuillus durs de qual. inf. | 11 200 | 11 200 | |
| 318 | | Boiseries Savco inc. | S-C | 041 1 023 | Feuillus durs de qual. inf. | 10 000 | 10 000 | |
| 248 | | Coopérative des travailleurs de la Scierie Jos St-Amant | S-C | 041 1 020 | Bouleau jaune Er, Hég, Ch, Til et Auf <u>TOTAL</u> | 300 800 <u>1 100</u> | 300 800 <u>1 100</u> | |
| 244 | | Gérard Crête & Fils inc. (Saint-Roch-de-Mékinac) | S-C | 041 1 015 | Sab-Ép-Pig-Mél | 88 800 | 71 040 | |
| 245 | | Gérard Crête & Fils inc. (Saint-Séverin) | S-C | 041 1 001 | Sab-Ép-Pig-Mél | 30 000 | 24 000 (R) | |
| 265 | | Industries John Lewis ltée | D-C | 042 1 002 | Bouleau à papier | 4 100 | 4 100 | |
| 226 | | Industries manufacturières Mégantic inc. | D-C | 051 1 035 | Peupliers | 800 | 800 | |
| 242 | | Kruger Wayagamack inc. | P | 041 0 003 | Sab-Ép-Pig-Mél | 20 000 | 16 000 | |
| 255 | | La Compagnie Commonwealth Plywood ltée (Shawinigan) | D-C | 041 1 006 | Bouleau à papier Bouleau jaune <u>TOTAL</u> | 400 700 <u>1 100</u> | 400 700 <u>1 100</u> | |
| 355 | | Le Spécialiste du bardeau de cèdre inc. | B | 034 2 007 | Thuya | 1 800 | 1 800 | |
| 372 | | Les Bois francs Benoit inc. | S-C | 062 1 026 | Er, Hég, Ch, Til et Auf | 2 000 | 2 000 (1) | |

(R) Représentant de l'aire commune
(1) Auf excluant les bouleaux jaune et à papier

LISTE DES BÉNÉFICIAIRES DE CAAF ET DE C1AF PAR AIRE COMMUNE

| Aire commune | UA | Nom du bénéficiaire | Produits | Numéro d'usine | Essence | Volume annuel (m3) | Loi 71 |
|--------------|--|--|-----------|----------------|--|---|---|
| | | | | | | | volume (m3) |
| 041-02 | 311 | Les Cèdres Wilson inc. | B | 034 2 008 | Thuya | 3 100 | 3 100 |
| | 026 | Les Industries Légaré Itée | G | 031 2 020 | Pin gris Pin rouge TOTAL | 200 100 300 | 160 100 260 |
| | 398 | Scierie Brigham inc. | S-C | 063 1 021 | Thuya | 2 500 | 2 500 |
| | 243 | Scierie Montauban inc. | S-C | 041 1 011 | Bouleau à papier Bouleau jaune Er, Hég, Ch, Til et Auf TOTAL | 6 700 7 600 16 600 30 900 | 6 700 7 600 16 600 30 900 |
| | 256 | Spruce Falls inc. (Saint-Georges-de-Champlain) | F | 041 0 007 | Peupliers | 13 400 | 13 400 |
| 042-01 | 215 | Barrette-Chapais Itée | S-C | 026 1 003 | Sab-Ép-Pig-Mél | 25 000 | 19 899 |
| | 207 | Compagnie Abitibi-Consolidated du Canada (La Doré) | S-C | 025 1 009 | Sab-Ép-Pig-Mél | 105 500 | 83 973 (R) |
| | 189 | Compagnie Abitibi-Consolidated du Canada (Roberval) | S-C | 022 1 005 | Sab-Ép-Pig-Mél | 44 100 | 35 102 |
| | 226 | Industries manufacturières Mégantic inc. | D-C | 051 1 035 | Peupliers | 100 | 100 |
| | 242 | Kruger Wayagamack inc. | P | 041 0 003 | Sab-Ép-Pig-Mél | 16 500 | 13 133 |
| | 195 | Les Produits forestiers Ouiatchouan inc. | S-C | 022 1 007 | Peupliers | 8 600 | 8 600 |
| | 329 | Produits forestiers La Tuque inc. | S-C | 042 1 013 | Sab-Ép-Pig-Mél | 33 700 | 26 824 |
| | 366 | Société en commandite Scierie Opitciwan | S-C | 042 1 008 | Sab-Ép-Pig-Mél | 52 000 | 41 390 |
| 400 | Société en commandite Services forestiers atikamekw aski | X | 042 6 001 | Sab-Ép-Pig-Mél | 74 700 | 59 458 | |
| 042-02 | 228 | Adélarde Goyette & Fils Itée | S-C | 031 1 008 | Pins blanc et rouge | 5 200 | 5 200 |
| | 318 | Boiseries Savco inc. | S-C | 041 1 023 | Feuillus durs de qual. inf. | 5 000 | 5 000 |
| | 240 | Compagnie Abitibi-Consolidated du Canada (Grand-Mère) | P | 041 0 004 | Sab-Ép-Pig-Mél | 123 000 | 100 816 (R) |
| | 347 | Compagnie Abitibi-Consolidated du Canada (La Tuque) | S-C | 042 1 006 | Sab-Ép-Pig-Mél | 88 000 | 72 128 |
| | 248 | Coopérative des travailleurs de la Scierie Jos St-Amant | S-C | 041 1 020 | Bouleau jaune Er, Hég, Ch, Til et Auf TOTAL | 1 600 1 500 3 100 | 1 600 1 500 3 100 |
| | 263 | Emballages Smurfit-Stone Canada inc. (La Tuque) | P | 042 0 001 | Bouleaux jaune et à papier | 40 000 | 40 000 |
| | 349 | Gérard Crête & Fils inc. (La Tuque) | S-C | 042 1 014 | Sab-Ép-Pig-Mél | 34 200 | 28 032 |
| | 244 | Gérard Crête & Fils inc. (Saint-Roch-de-Mékinac) | S-C | 041 1 015 | Sab-Ép-Pig-Mél | 85 600 | 70 161 |
| | 245 | Gérard Crête & Fils inc. (Saint-Séverin) | S-C | 041 1 001 | Sab-Ép-Pig-Mél | 55 700 | 45 654 |
| | 265 | Industries John Lewis Itée | D-C | 042 1 002 | Bouleau à papier | 28 000 | 28 000 |
| | 226 | Industries manufacturières Mégantic inc. | D-C | 051 1 035 | Peupliers | 2 200 | 2 200 |
| | 266 | La Compagnie Commonwealth Plywood Itée (La Croche) | S-C | 042 1 004 | Bouleau à papier Bouleau jaune Pin blanc TOTAL | 3 300 19 900 2 700 25 900 | 3 300 19 900 2 700 25 900 |
| | 251 | La Compagnie Commonwealth Plywood Itée (Princeville) | D-C | 041 1 013 | Bouleau jaune | 500 | 500 |
| | 255 | La Compagnie Commonwealth Plywood Itée (Shawinigan) | D-C | 041 1 006 | Bouleau à papier Bouleau jaune TOTAL | 300 3 200 3 500 | 300 3 200 3 500 |
| | 355 | Le Spécialiste du bardeau de cèdre inc. | B | 034 2 007 | Thuya | 1 000 | 1 000 |
| | 329 | Produits forestiers La Tuque inc. | S-C | 042 1 013 | Sab-Ép-Pig-Mél | 45 300 | 37 130 |
| | 256 | Spruce Falls inc. (Saint-Georges-de-Champlain) | F | 041 0 007 | Bouleau à papier Peupliers TOTAL | 15 200 60 500 75 700 | 15 200 60 500 75 700 |

(R) Représentant de l'aire commune

LISTE DES BÉNÉFICIAIRES DE CAAF ET DE C1AF PAR AIRE COMMUNE

| Aire commune | UA | Nom du bénéficiaire | Produits | Numéro d'usine | Essence | Volume annuel (m3) | Loi 71 |
|--------------|------------|---|----------|----------------|--|--|--|
| | | | | | | | volume (m3) |
| 042-03 | 228 | Adélarde Goyette & Fils Itée | S-C | 031 1 008 | Pins blanc et rouge | 500 | 475 |
| | 189 | Compagnie Abitibi-Consolidated du Canada (Roberval) | S-C | 022 1 005 | Sab-Ép-Pig-Mél | 68 600 | 56 800 (R) |
| | 226 | Industries manufacturières Mégantic inc. | D-C | 051 1 035 | Peupliers | 200 | 200 |
| | 266 | La Compagnie Commonwealth Plywood Itée (La Croche) | S-C | 042 1 004 | Bouleau à papier Bouleau jaune <u>TOTAL</u> | 4 700 2 100 <u>6 800</u> | 4 700 2 100 <u>6 800</u> |
| | 255 | La Compagnie Commonwealth Plywood Itée (Shawinigan) | D-C | 041 1 006 | Bouleau à papier Bouleau jaune <u>TOTAL</u> | 300 400 <u>700</u> | 300 400 <u>700</u> |
| | 256 | Spruce Falls inc. (Saint-Georges-de-Champlain) | F | 041 0 007 | Peupliers | 6 000 | 6 000 |
| 043-02 | 228 | Adélarde Goyette & Fils Itée | S-C | 031 1 008 | Pins blanc et rouge | 2 000 | 2 000 |
| | 240 | Compagnie Abitibi-Consolidated du Canada (Grand-Mère) | P | 041 0 004 | Sab-Ép-Pig-Mél | 84 800 | 70 523 (R) |
| | 347 | Compagnie Abitibi-Consolidated du Canada (La Tuque) | S-C | 042 1 006 | Sab-Ép-Pig-Mél | 205 000 | 170 486 |
| | 248 | Coopérative des travailleurs de la Scierie Jos St-Amant | S-C | 041 1 020 | Peupliers | 1 000 | 1 000 |
| | 263 | Emballages Smurfit-Stone Canada inc. (La Tuque) | P | 042 0 001 | Bouleaux jaune et à papier | 5 000 | 5 000 |
| | 349 | Gérard Crête & Fils inc. (La Tuque) | S-C | 042 1 014 | Sab-Ép-Pig-Mél | 43 300 | 36 010 |
| | 244 | Gérard Crête & Fils inc. (Saint-Roch-de-Mékinac) | S-C | 041 1 015 | Sab-Ép-Pig-Mél | 28 700 | 23 868 |
| | 245 | Gérard Crête & Fils inc. (Saint-Séverin) | S-C | 041 1 001 | Sab-Ép-Pig-Mél | 36 100 | 30 022 |
| | 265 | Industries John Lewis Itée | D-C | 042 1 002 | Bouleau à papier | 12 000 | 12 000 |
| | 226 | Industries manufacturières Mégantic inc. | D-C | 051 1 035 | Peupliers | 1 300 | 1 300 |
| | 266 | La Compagnie Commonwealth Plywood Itée (La Croche) | S-C | 042 1 004 | Bouleau jaune | 1 500 | 1 500 |
| | 255 | La Compagnie Commonwealth Plywood Itée (Shawinigan) | D-C | 041 1 006 | Bouleau jaune | 500 | 500 |
| | 355 | Le Spécialiste du bardeau de cèdre inc. | B | 034 2 007 | Thuya | 200 | 200 |
| | 283 | Louisiana-Pacifique Canada, division Québec (Saint-Michel - Panneaux) | F | 062 0 004 | Bouleau à papier Peupliers <u>TOTAL</u> | 50 000 56 400 <u>106 400</u> | 50 000 56 400 <u>106 400</u> |
| | 287 | Louisiana-Pacifique Canada, division Québec (Saint-Michel - Sciage) | S-C | 062 1 009 | Sab-Ép-Pig-Mél | 16 700 | 13 888 |
| | 329 | Produits forestiers La Tuque inc. | S-C | 042 1 013 | Sab-Ép-Pig-Mél | 8 500 | 7 069 |
| | 243 | Scierie Montauban inc. | S-C | 041 1 011 | Bouleau à papier Bouleau jaune Er, Hég, Ch, Til et Auf <u>TOTAL</u> | 6 600 6 200 1 200 <u>14 000</u> | 6 600 6 200 1 200 <u>14 000</u> |
| | 400 | Société en commandite Services forestiers atikamekw aski | X | 042 6 001 | Sab-Ép-Pig-Mél | 9 300 | 7 734 |
| 043-03 | 228 | Adélarde Goyette & Fils Itée | S-C | 031 1 008 | Pins blanc et rouge | 3 000 | 3 000 |
| | 240 | Compagnie Abitibi-Consolidated du Canada (Grand-Mère) | P | 041 0 004 | Sab-Ép-Pig-Mél | 10 900 | 8 859 (R) |
| | 347 | Compagnie Abitibi-Consolidated du Canada (La Tuque) | S-C | 042 1 006 | Sab-Ép-Pig-Mél | 47 000 | 38 199 |
| | 234 | Compagnie Abitibi-Consolidated du Canada (Saint-Raymond) | S-C | 031 1 007 | Sab-Ép-Pig-Mél | 29 000 | 23 570 |
| | 248 | Coopérative des travailleurs de la Scierie Jos St-Amant | S-C | 041 1 020 | Bouleau jaune Er, Hég, Ch, Til et Auf <u>TOTAL</u> | 2 700 300 <u>3 000</u> | 2 700 300 <u>3 000</u> |
| | 263 | Emballages Smurfit-Stone Canada inc. (La Tuque) | P | 042 0 001 | Bouleaux jaune et à papier | 10 000 | 10 000 |
| | 349 | Gérard Crête & Fils inc. (La Tuque) | S-C | 042 1 014 | Sab-Ép-Pig-Mél | 48 500 | 39 418 |
| | 244 | Gérard Crête & Fils inc. (Saint-Roch-de-Mékinac) | S-C | 041 1 015 | Sab-Ép-Pig-Mél | 7 800 | 6 339 |

(R) Représentant de l'aire commune

LISTE DES BÉNÉFICIAIRES DE CAAF ET DE C1AF PAR AIRE COMMUNE

| Aire commune | UA | Nom du bénéficiaire | Produits | Numéro d'usine | Essence | Volume annuel (m3) | Loi 71 |
|--------------|------------|---|----------|----------------|--|-----------------------------------|-----------------------------------|
| | | | | | | | volume (m3) |
| 043-03 | 245 | Gérard Crête & Fils inc. (Saint-Séverin) | S-C | 041 1 001 | Sab-Ép-Pig-Mél | 45 000 | 36 574 |
| | 265 | Industries John Lewis Itée | D-C | 042 1 002 | Bouleau à papier | 9 900 | 9 900 |
| | 226 | Industries manufacturières Mégantic inc. | D-C | 051 1 035 | Peupliers | 700 | 698 |
| | 266 | La Compagnie Commonwealth Plywood Itée (La Croche) | S-C | 042 1 004 | Bouleau jaune | 900 | 900 |
| | 255 | La Compagnie Commonwealth Plywood Itée (Shawinigan) | D-C | 041 1 006 | Bouleau jaune | 400 | 400 |
| | 256 | Spruce Falls inc. (Saint-Georges-de-Champlain) | F | 041 0 007 | Bouleau à papier Peupliers <u>TOTAL</u> | 10 300 37 900 48 200 | 10 300 37 777 48 077 |
| 043-04 | 263 | Emballages Smurfit-Stone Canada inc. (La Tuque) | P | 042 0 001 | Bouleaux jaune et à papier | 45 000 | 45 000 |
| | 349 | Gérard Crête & Fils inc. (La Tuque) | S-C | 042 1 014 | Sab-Ép-Pig-Mél | 68 000 | 55 164 |
| | 244 | Gérard Crête & Fils inc. (Saint-Roch-de-Mékinac) | S-C | 041 1 015 | Sab-Ép-Pig-Mél | 1 100 | 892 |
| | 245 | Gérard Crête & Fils inc. (Saint-Séverin) | S-C | 041 1 001 | Sab-Ép-Pig-Mél | 49 100 | 39 831 |
| | 265 | Industries John Lewis Itée | D-C | 042 1 002 | Bouleau à papier | 12 000 | 12 000 |
| | 226 | Industries manufacturières Mégantic inc. | D-C | 051 1 035 | Peupliers | 2 000 | 1 994 |
| | 266 | La Compagnie Commonwealth Plywood Itée (La Croche) | S-C | 042 1 004 | Bouleau à papier Bouleau jaune Pin blanc <u>TOTAL</u> | 3 750 6 800 1 300 11 850 | 3 750 6 800 1 300 11 850 |
| | 255 | La Compagnie Commonwealth Plywood Itée (Shawinigan) | D-C | 041 1 006 | Bouleau à papier Bouleau jaune <u>TOTAL</u> | 400 1 500 1 900 | 400 1 500 1 900 |
| | 329 | Produits forestiers La Tuque inc. | S-C | 042 1 013 | Sab-Ép-Pig-Mél | 152 500 | 123 713 |
| | 256 | Spruce Falls inc. (Saint-Georges-de-Champlain) | F | 041 0 007 | Peupliers | 95 500 | 95 191 (R) |
| 043-20 | 349 | Gérard Crête & Fils inc. (La Tuque) | S-C | 042 1 014 | Sab-Ép-Pig-Mél | 12 000 | 9 758 |
| | 244 | Gérard Crête & Fils inc. (Saint-Roch-de-Mékinac) | S-C | 041 1 015 | Sab-Ép-Pig-Mél | 1 000 | 813 |
| | 245 | Gérard Crête & Fils inc. (Saint-Séverin) | S-C | 041 1 001 | Sab-Ép-Pig-Mél | 31 000 | 25 208 |
| | 265 | Industries John Lewis Itée | D-C | 042 1 002 | Bouleau à papier | 9 000 | 9 000 |
| | 267 | Kruger inc. (Parent) | S-C | 042 1 012 | Sab-Ép-Pig-Mél | 600 000 | 487 891 (R) |
| | 242 | Kruger Wayagamack inc. | P | 041 0 003 | Sab-Ép-Pig-Mél | 76 900 | 62 531 |
| | 026 | Les Industries Légaré Itée | G | 031 2 020 | Pin gris | 15 100 | 12 279 |
| | 139 | Les Produits forestiers Bellerive-Ka'N'Enda inc. (Mont-Laurier - Déroulage) | D | 064 2 006 | Peupliers | 1 300 | 1 300 |
| | 283 | Louisiana-Pacifique Canada, division Québec (Saint-Michel - Panneaux) | F | 062 0 004 | Bouleau à papier Peupliers <u>TOTAL</u> | 23 800 76 300 100 100 | 23 800 76 300 100 100 |

(R) Représentant de l'aire commune

LISTE DES BÉNÉFICIAIRES DE CAAF ET DE C1AF PAR AIRE COMMUNE

| Aire commune | UA | Nom du bénéficiaire | Produits | Numéro d'usine | Essence | Volume annuel (m3) | Loi 71 |
|--------------|-----|--|----------|---------------------|------------------|--------------------|-------------|
| | | | | | | | volume (m3) |
| 051-01 | 309 | Industries Maibec inc. (Saint-Théophile) | B | 034 2 006 | Thuya | 700 | 700 |
| | 226 | Industries manufacturières Mégantic inc. | D-C | 051 1 035 | Bouleau à papier | 50 | 50 |
| | | | | | Bouleau jaune | 300 | 300 |
| | | | | | Peupliers | 200 | 200 |
| | | | | | <u>TOTAL</u> | <u>550</u> | <u>550</u> |
| | 227 | Les Billots Sélect Mégantic inc. | S-C | 051 1 003 | Bouleau à papier | 1 450 | 1 450 (R) |
| | | | | Bouleau jaune | 2 400 | 2 400 | |
| | | | | Erables | 9 400 | 9 400 | |
| | | | | Hêg, Ch, Til et Auf | 200 | 200 | |
| | | | | <u>TOTAL</u> | <u>13 450</u> | <u>13 450</u> | |

(R) Représentant de l'aire commune

LISTE DES BÉNÉFICIAIRES DE CAAF ET DE C1AF PAR AIRE COMMUNE

| Aire commune | UA | Nom du bénéficiaire | Produits | Numéro d'usine | Essence | Volume annuel (m3) | Loi 71 | |
|--------------|---|---|--------------|--|--|--|------------------------------|------------|
| | | | | | | | volume (m3) | |
| 061-01 | 269 | Bois Oméga Itée | S-C | 061 1 009 | Pin blanc | 800 | 800 | |
| | 405 | Claude Forget inc. (Saint-Faustin-Lac-Carré) | S-C | 061 1 019 | Sab-Ép-Pig-Mél | 14 000 | 11 200 | |
| | 159 | FPS Canada inc. | P | 072 0 002 | Bouleau à papier | 2 700 | 2 700 | |
| | | | | | Bouleau jaune | 4 400 | 4 400 | |
| | | | | | Erables | 17 400 | 17 400 | |
| | | | | | Hêg, Til et Auf | 4 200 | 4 200 | |
| | | | TOTAL | | 28 700 | 28 700 | (1) | |
| | 355 | Le Spécialiste du bardeau de cèdre inc. | B | 034 2 007 | Thuya | 400 | 400 | |
| | 139 | Les Produits forestiers Bellerive-Ka'N'Enda inc. (Mont-Laurier - Déroulage) | D | 064 2 006 | Bouleau jaune Peupliers TOTAL | 500 1 780 2 280 | 500 1 780 2 280 | |
| 283 | Louisiana-Pacifique Canada, division Québec (Saint-Michel - Panneaux) | F | 062 0 004 | Peupliers | 4 200 | 4 200 | | |
| 398 | Scierie Brigham inc. | S-C | 063 1 021 | Thuya | 1 100 | 1 100 | | |
| 274 | Scierie Carrière Itée | S-C | 061 1 020 | Bouleau à papier Bouleau jaune Erables Hêg, Ch, Til et Auf Peupliers Pruche TOTAL | 1 600 5 100 14 500 3 300 2 000 3 300 29 800 | 1 600 5 100 14 500 3 300 2 000 3 300 29 800 | (R) | |
| 061-02 | 141 | 152599 Canada inc. (Les Produits forestiers Laurentiens enr.) | S-C | 064 1 005 | Peupliers Pruche TOTAL | 4 700 500 5 200 | 4 700 500 5 200 | |
| | 023 | Bois K.M.S. (GMI) Itée (L'Annonciation) | G | 064 2 012 | Sab-Ép-Pig-Mél | 100 | 80 | |
| | 269 | Bois Oméga Itée | S-C | 061 1 009 | Pin blanc | 300 | 300 | |
| | 405 | Claude Forget inc. (Saint-Faustin-Lac-Carré) | S-C | 061 1 019 | Sab-Ép-Pig-Mél | 96 600 | 77 280 | (R) |
| | 159 | FPS Canada inc. | P | 072 0 002 | Bouleau à papier | 2 500 | 2 500 | |
| | | | | | Bouleau jaune | 2 400 | 2 400 | |
| | | | | | Erables | 9 300 | 9 300 | |
| | | | | | Hêg, Til et Auf | 800 | 800 | |
| | | | TOTAL | | 15 000 | 15 000 | (1) | |
| | 280 | Jean Riopel inc. | S-C | 062 1 001 | Sab-Ép-Pig-Mél | 18 000 | 14 400 | |
| | 271 | La Compagnie Commonwealth Plywood Itée (Labelle) | S-C | 061 1 001 | Bouleau à papier | 8 400 | 8 400 | |
| | | | | | Bouleau jaune | 15 800 | 15 800 | |
| | | | | | Erables | 16 000 | 16 000 | |
| | | | | | Hêg, Ch, Til et Auf | 1 100 | 1 100 | |
| | | | TOTAL | | 41 300 | 41 300 | | |
| | | | | | Bouleau à papier de qual. inf. | 1 500 | 1 500 | (2) |
| | | | | Bouleau jaune de qual. inf. | 2 000 | 2 000 | (2) | |
| | | | | Erables de qual. inf. | 2 000 | 2 000 | (2) | |
| | | | | TOTAL qual. inf. | 5 500 | 5 500 | | |
| 281 | La Compagnie Commonwealth Plywood Itée (Sainte-Thérèse) | D | 062 2 004 | Erables | 300 | 300 | | |
| 355 | Le Spécialiste du bardeau de cèdre inc. | B | 034 2 007 | Thuya | 400 | 400 | | |
| 139 | Les Produits forestiers Bellerive-Ka'N'Enda inc. (Mont-Laurier - Déroulage) | D | 064 2 006 | Bouleau à papier Bouleau jaune Peupliers TOTAL | 100 900 680 1 680 | 100 900 680 1 680 | | |
| 283 | Louisiana-Pacifique Canada, division Québec (Saint-Michel - Panneaux) | F | 062 0 004 | Bouleau à papier Peupliers TOTAL | 11 000 6 800 17 800 | 11 000 6 800 17 800 | | |
| 398 | Scierie Brigham inc. | S-C | 063 1 021 | Thuya | 1 200 | 1 200 | | |
| 062-01 | 405 | Claude Forget inc. (Saint-Faustin-Lac-Carré) | S-C | 061 1 019 | Sab-Ép-Pig-Mél | 14 000 | 11 200 | |

(R) Représentant de l'aire commune
(1) Auf excluant les chênes
(2) Cette quantité minimale de bois de qualité inférieure est INCLUSE dans le volume de feuillus durs

LISTE DES BÉNÉFICIAIRES DE CAAF ET DE C1AF PAR AIRE COMMUNE

| Aire commune | UA | Nom du bénéficiaire | Produits | Numéro d'usine | Essence | Volume annuel (m3) | Loi 71 | |
|--------------|--------|---|--|----------------|---|---|--|---|
| | | | | | | | volume (m3) | |
| 062-01 | 319 | Éco-Cèdre inc. | S-C | 062 1 004 | Thuya | 2 000 | 2 000 | |
| | 277 | Guy Baril & Fils inc. (Saint-Gabriel-de-Brandon) | S-C | 062 1 015 | Bouleau à papier Bouleau jaune Erables Hég, Ch, Til et Auf TOTAL | 100 300 1 450 50 1 900 | 100 300 1 450 50 1 900 | |
| | | | | | Erables de qual. inf. | 500 | 500 (1) | |
| | 280 | Jean Riopel inc. | S-C | 062 1 001 | Sab-Ép-Pig-Mél | 52 300 | 41 840 (R) | |
| | 255 | La Compagnie Commonwealth Plywood Itée (Shawinigan) | D-C | 041 1 006 | Bouleau à papier Bouleau jaune TOTAL | 100 400 500 | 100 400 500 | |
| | 355 | Le Spécialiste du bardeau de cèdre inc. | B | 034 2 007 | Thuya | 1 700 | 1 700 | |
| | 284 | Les Bois Dumais inc. | S-C | 062 1 013 | Bouleau à papier Bouleau jaune Erables Hég, Ch, Til et Auf TOTAL | 100 300 1 350 50 1 800 | 100 300 1 350 50 1 800 | |
| | | | | | Erables de qual. inf. | 500 | 500 (1) | |
| | 372 | Les Bois francs Benoit inc. | S-C | 062 1 026 | Erables Hég, Ch, Til et Auf TOTAL | 10 200 1 200 11 400 | 10 200 1 200 11 400 (2) | |
| | | | | | Erables de qual. inf. | 3 700 | 3 700 (1) | |
| | 283 | Louisiana-Pacifique Canada, division Québec (Saint-Michel - Panneaux) | F | 062 0 004 | Bouleau à papier Peupliers TOTAL | 8 400 7 700 16 100 | 8 400 7 588 15 988 | |
| | 300 | Scierie Benoît Mailloux inc. | S-C | 062 1 025 | Thuya Bouleau à papier de qual. inf. Bouleau jaune de qual. inf. Erables de qual. inf. Hég, Ch, Til et Auf de qual. inf. TOTAL qual. inf. TOTAL | 3 500 100 300 250 100 750 4 250 | 3 500 100 300 250 100 750 4 250 | |
| | 138 | Scierie Bondu inc. | S-C | 064 1 003 | Pins blanc et rouge | 1 300 | 1 300 | |
| | 326 | Scierie Rivest inc. | S-C | 062 1 017 | Sab-Ép-Pig-Mél | 4 400 | 3 520 | |
| | 288 | Simon Lussier Itée (Saint-Côme) | S-C | 062 1 012 | Peupliers | 5 700 | 5 617 | |
| | 282 | Simon Lussier Itée (Sainte-Émélie-de-l'Énergie) | S-C | 062 1 005 | Bouleau à papier Bouleau jaune TOTAL | 9 800 7 700 17 500 | 9 800 7 700 17 500 | |
| | | | | | Bouleau à papier de qual. inf. Bouleau jaune de qual. inf. TOTAL qual. inf. | 5 400 1 800 7 200 | 5 400 (1) 1 800 (1) 7 200 | |
| | 062-02 | 277 | Guy Baril & Fils inc. (Saint-Gabriel-de-Brandon) | S-C | 062 1 015 | Bouleau à papier Bouleau jaune Erables Hég, Ch, Til et Auf TOTAL | 2 600 5 200 4 600 100 12 500 | 2 600 5 200 4 600 100 12 500 |
| | | | | | Bouleau à papier de qual. inf. Bouleau jaune de qual. inf. Erables de qual. inf. TOTAL qual. inf. | 1 000 2 000 1 500 4 500 | 1 000 (1) 2 000 (1) 1 500 (1) 4 500 | |
| | | 226 | Industries manufacturières Mégantic inc. | D-C | 051 1 035 | Peupliers | 1 700 | 1 657 |
| 280 | | Jean Riopel inc. | S-C | 062 1 001 | Sab-Ép-Pig-Mél | 9 700 | 7 760 | |
| | | | | | | | | |

(R) Représentant de l'aire commune
(1) Cette quantité minimale de bois de qualité inférieure est INCLUSE dans le volume de feuillus durs
(2) Auf excluant les bouleaux jaune et à papier

LISTE DES BÉNÉFICIAIRES DE CAAF ET DE C1AF PAR AIRE COMMUNE

| Aire commune | UA | Nom du bénéficiaire | Produits | Numéro d'usine | Essence | Volume annuel (m3) | Loi 71 |
|--------------|------------|--|---|----------------|---|--|--|
| | | | | | | | volume (m3) |
| 062-02 | 255 | La Compagnie Commonwealth Plywood Itée (Shawinigan | D-C | 041 1 006 | Bouleau à papier Bouleau jaune <u>TOTAL</u> | 1 500 1 700 3 200 | 1 500 1 700 3 200 |
| | 284 | Les Bois Dumais inc. | S-C | 062 1 013 | Bouleau à papier Bouleau jaune Erables <u>TOTAL</u> | 1 000 2 500 1 500 5 000 | 1 000 2 500 1 500 5 000 |
| | | | | | Bouleau à papier de qual. inf. Bouleau jaune de qual. inf. Erables de qual. inf. <u>TOTAL qual. inf.</u> | 300 1 000 200 1 500 | 300 (1) 1 000 (1) 200 (1) 1 500 |
| | 372 | Les Bois francs Benoit inc. | S-C | 062 1 026 | Erables Hêg, Ch, Til et Auf <u>TOTAL</u> | 8 700 100 8 800 | 8 700 100 8 800 |
| | | | | | Erables de qual. inf. | 2 500 | 2 500 (1) |
| | 311 | Les Cèdres Wilson inc. | B | 034 2 008 | Thuya | 5 300 | 5 300 |
| | 026 | Les Industries Légaré Itée | G | 031 2 020 | Pin gris Pin rouge <u>TOTAL</u> | 600 50 650 | 480 50 530 |
| | 283 | Louisiana-Pacifique Canada, division Québec (Saint-Michel - Panneaux) | F | 062 0 004 | Bouleau à papier Peupliers <u>TOTAL</u> | 51 900 92 200 144 100 | 51 900 (R) 89 869 141 769 |
| | 287 | Louisiana-Pacifique Canada, division Québec (Saint-Michel - Sciage) | S-C | 062 1 009 | Sab-Ép-Pig-Mél | 233 300 | 186 640 |
| | 323 | Portes & Fenêtres Yvon Bordeleau & Fils inc. | S | 062 2 001 | Bouleau jaune Erables Pins blanc et rouge Thuya <u>TOTAL</u> | 50 50 200 100 400 | 50 50 200 100 400 |
| | 300 | Scierie Benoît Mailloux inc. | S-C | 062 1 025 | Thuya | 900 | 900 |
| | 138 | Scierie Bondu inc. | S-C | 064 1 003 | Pins blanc et rouge | 1 100 | 1 100 |
| | 326 | Scierie Rivest inc. | S-C | 062 1 017 | Peupliers Pins blanc et rouge Sab-Ép-Pig-Mél <u>TOTAL</u> | 3 000 900 10 000 13 900 | 2 924 900 8 000 11 824 |
| | 288 | Simon Lussier Itée (Saint-Côme) | S-C | 062 1 012 | Peupliers | 10 700 | 10 430 |
| | 282 | Simon Lussier Itée (Sainte-Émélie-de-l'Énergie) | S-C | 062 1 005 | Bouleau à papier Bouleau jaune <u>TOTAL</u> | 31 300 16 000 47 300 | 31 300 16 000 47 300 |
| | | | | | Bouleau à papier de qual. inf. Bouleau jaune de qual. inf. <u>TOTAL qual. inf.</u> | 14 100 6 000 20 100 | 14 100 (1) 6 000 (1) 20 100 |
| | 064-01 | 023 | Bois K.M.S. (GMI) Itée (L'Annonciation) | G | 064 2 012 | Pin rouge Sab-Ép-Pig-Mél <u>TOTAL</u> | 400 1 000 1 400 |
| 269 | | Bois Oméga Itée | S-C | 061 1 009 | Pins blanc et rouge | 8 300 | 8 300 |
| 136 | | C. Meilleur & Fils inc. | S-C | 064 1 011 | Thuya | 10 000 | 10 000 |
| 304 | | Coopérative forestière des Hautes-Laurentides | S | 064 2 018 | Sab-Ép-Pig-Mél | 300 | 240 (R) |
| 159 | | FPS Canada inc. | P | 072 0 002 | Bouleau jaune Erables Hêg, Til et Auf <u>TOTAL</u> | 4 100 14 000 1 900 20 000 | 4 100 14 000 1 900 20 000 |
| 309 | | Industries Maibec inc. (Saint-Théophile) | B | 034 2 006 | Thuya | 3 200 | 3 200 |

(R) Représentant de l'aire commune

(1) Cette quantité minimale de bois de qualité inférieure est INCLUSE dans le volume de feuillus durs

(2) Auf excluant les bouleaux jaune et à papier

(3) Auf excluant les chênes

LISTE DES BÉNÉFICIAIRES DE CAAF ET DE C1AF PAR AIRE COMMUNE

| Aire commune | UA | Nom du bénéficiaire | Produits | Numéro d'usine | Essence | Volume annuel (m3) | Loi 71 | |
|--------------|---|---|---------------|---------------------|-----------------------------------|--------------------------------|-------------------|------------------|
| | | | | | | | volume (m3) | |
| 064-01 | 271 | La Compagnie Commonwealth Plywood Itée (Labelle) | S-C | 061 1 001 | Bouleau à papier | 2 900 | 2 900 | |
| | | | | | Bouleau jaune | 5 500 | 5 500 | |
| | Erables | 7 900 | 7 900 | | | | | |
| | Hêg, Ch, Til et Auf | 800 | 800 | | | | | |
| | TOTAL | 17 100 | 17 100 | | | | | |
| | | | | | | Bouleau à papier de qual. inf. | 1 000 | 1 000 (1) |
| | | | | | | Bouleau jaune de qual. inf. | 1 000 | 1 000 (1) |
| | | | | | | Erables de qual. inf. | 1 300 | 1 300 (1) |
| | | | | | | TOTAL qual. inf. | 3 300 | 3 300 |
| | 281 | La Compagnie Commonwealth Plywood Itée (Sainte-Thérèse) | D | 062 2 004 | Erables | 100 | 100 | |
| 144 | Les Bois feuillus de La Lièvre inc. | S-C | 064 1 004 | Bouleau à papier | 11 100 | 11 100 | | |
| | | | | Bouleau jaune | 30 700 | 30 700 | | |
| | | | | Erables | 57 300 | 57 300 | | |
| | | | | Hêg, Ch, Til et Auf | 5 000 | 5 000 | | |
| TOTAL | 104 100 | 104 100 | | | | | | |
| | | | | | Bouleau jaune de qual. inf. | 6 300 | 6 300 (1) | |
| | | | | | Erables de qual. inf. | 16 200 | 16 200 (1) | |
| | | | | | Hêg, Ch, Til et Auf de qual. inf. | 300 | 300 (1) | |
| | | | | | TOTAL qual. inf. | 22 800 | 22 800 | |
| 139 | Les Produits forestiers Bellerive-Ka'N'Enda inc. (Mont-Laurier - Déroulage) | D | 064 2 006 | Bouleau à papier | 600 | 600 | | |
| | | | | Bouleau jaune | 2 700 | 2 700 | | |
| | | | | Peupliers | 3 100 | 3 100 | | |
| | | | | TOTAL | 6 400 | 6 400 | | |
| 283 | Louisiana-Pacifique Canada, division Québec (Saint-Michel - Panneaux) | F | 062 0 004 | Bouleau à papier | 13 900 | 13 900 | | |
| | | | | Peupliers | 45 000 | 45 000 | | |
| | | | | TOTAL | 58 900 | 58 900 | | |
| 142 | Max Meilleur & Fils Itée | S-C | 064 1 001 | Sab-Ép-Pig-Mél | 184 000 | 147 200 | | |
| 288 | Simon Lussier Itée (Saint-Côme) | S-C | 062 1 012 | Peupliers | 3 000 | 3 000 | | |
| 064-02 | 023 | Bois K.M.S. (GMI) Itée (L'Annonciation) | G | 064 2 012 | Pin rouge | 100 | 100 | |
| | | | | | Sab-Ép-Pig-Mél | 100 | 80 | |
| | | | | | TOTAL | 200 | 180 | |
| | 269 | Bois Oméga Itée | S-C | 061 1 009 | Pins blanc et rouge | 2 300 | 2 300 | |
| | 405 | Claude Forget inc. (Saint-Faustin-Lac-Carré) | S-C | 061 1 019 | Sab-Ép-Pig-Mél | 32 500 | 26 000 | |
| | 304 | Coopérative forestière des Hautes-Laurentides | S | 064 2 018 | Sab-Ép-Pig-Mél | 500 | 400 | |
| | 159 | FPS Canada inc. | P | 072 0 002 | Bouleau à papier | 1 400 | 1 400 | |
| | | | | | Bouleau jaune | 8 700 | 8 700 | |
| | | | | | Erables | 38 400 | 38 400 | |
| | | | | | Hêg, Til et Auf | 10 800 | 10 800 | |
| | TOTAL | 59 300 | 59 300 | | | | | |
| 309 | Industries Maibec inc. (Saint-Théophile) | B | 034 2 006 | Thuya | 4 000 | 4 000 | | |
| 226 | Industries manufacturières Mégantic inc. | D-C | 051 1 035 | Bouleau à papier | 100 | 100 | | |
| | | | | Bouleau jaune | 1 300 | 1 300 | | |
| | | | | TOTAL | 1 400 | 1 400 | | |
| 160 | Lauzon - Planchers de bois exclusifs inc. | S-C | 072 1 005 | Bouleau à papier | 2 800 | 2 800 | | |
| | | | | Bouleau jaune | 13 400 | 13 400 | | |
| | | | | Erables | 59 900 | 59 900 | | |
| | | | | Hêg, Ch, Til et Auf | 17 000 | 17 000 | | |
| | | | | TOTAL | 93 100 | 93 100 | | |
| | | | | | Bouleau à papier de qual. inf. | 500 | 500 (1) | |
| | | | | | Bouleau jaune de qual. inf. | 1 400 | 1 400 (1) | |
| | | | | | Erables de qual. inf. | 6 000 | 6 000 (1) | |
| | | | | | Hêg, Ch, Til et Auf de qual. inf. | 1 500 | 1 500 (1) | |
| | | | | | TOTAL qual. inf. | 9 400 | 9 400 | |
| 273 | Les Produits forestiers B. & B. inc. | S-C | 061 1 002 | Bouleau à papier | 300 | 300 | | |
| | | | | Bouleau jaune | 1 700 | 1 700 | | |
| | | | | Erables | 7 400 | 7 400 | | |
| | | | | Hêg, Ch, Til et Auf | 2 100 | 2 100 | | |
| | | | | Peupliers | 2 500 | 2 500 | | |
| | | | | Pruche | 5 700 | 5 700 | | |
| | | | | TOTAL | 19 700 | 19 700 | | |

(R) Représentant de l'aire commune
(1) Cette quantité minimale de bois de qualité inférieure est INCLUSE dans le volume de feuillus durs
(2) Auf excluant les chênes

LISTE DES BÉNÉFICIAIRES DE CAAF ET DE C1AF PAR AIRE COMMUNE

| Aire commune | UA | Nom du bénéficiaire | Produits | Numéro d'usine | Essence | Volume annuel (m3) | Loi 71 |
|--------------|--------------------|---|-----------|---|--|--|--|
| | | | | | | | volume (m3) |
| 064-02 | 139 | Les Produits forestiers Bellerive-Ka'N'Enda inc. (Mont-Laurier - Déroulage) | D | 064 2 006 | Peupliers | 2 410 | 2 410 |
| | 283 | Louisiana-Pacifique Canada, division Québec (Saint-Michel - Panneaux) | F | 062 0 004 | Bouleau à papier Peupliers <u>TOTAL</u> | 2 000 12 000 <u>14 000</u> | 2 000 12 000 <u>14 000</u> |
| | 138 | Scierie Bondu inc. | S-C | 064 1 003 | Bouleau à papier Bouleau jaune Erables Hêg, Ch, Til et Auf Pins blanc et rouge <u>TOTAL</u> | 300 1 000 4 400 1 000 6 000 <u>12 700</u> | 300 1 000 4 400 1 000 6 000 <u>12 700</u> |
| | 398 | Scierie Brigham inc. | S-C | 063 1 021 | Thuya | 2 700 | 2 700 |
| 064-03 | 141 | 152599 Canada inc. (Les Produits forestiers Laurentiens enr.) | S-C | 064 1 005 | Peupliers Pruche <u>TOTAL</u> | 2 800 100 <u>2 900</u> | 2 732 100 <u>2 832</u> |
| | 406 | 9066-7866 Québec inc. (Scierie A. & R. Thauvette) | S | 064 2 021 | Thuya | 900 | 900 |
| | 023 | Bois K.M.S. (GMI) Itée (L'Annonciation) | G | 064 2 012 | Pin rouge Sab-Ép-Pig-Mél <u>TOTAL</u> | 100 2 400 <u>2 500</u> | 100 1 920 <u>2 020</u> |
| | 269 | Bois Oméga Itée | S-C | 061 1 009 | Pins blanc et rouge | 2 700 | 2 700 |
| | 405 | Claude Forget inc. (Saint-Faustin-Lac-Carré) | S-C | 061 1 019 | Sab-Ép-Pig-Mél | 95 100 | 76 080 |
| | 304 | Coopérative forestière des Hautes-Laurentides | S | 064 2 018 | Sab-Ép-Pig-Mél | 200 | 160 (R) |
| | 159 | FPS Canada inc. | P | 072 0 002 | Bouleau à papier Bouleau jaune Erables Hêg, Til et Auf <u>TOTAL</u> | 5 200 5 800 25 800 3 400 <u>40 200</u> | 5 200 5 800 25 800 3 400 <u>40 200</u> (1) |
| | 137 | Henri Radermaker & Fils inc. | S-C | 064 1 002 | Sab-Ép-Pig-Mél | 88 600 | 70 880 |
| | 309 | Industries Maibec inc. (Saint-Théophile) | B | 034 2 006 | Thuya | 5 600 | 5 600 |
| | 144 | Les Bois feuillus de La Lièvre inc. | S-C | 064 1 004 | Bouleau à papier Bouleau jaune Erables <u>TOTAL</u> | 8 300 10 000 12 000 <u>30 300</u> | 8 300 10 000 12 000 <u>30 300</u> |
| | | | | | Bouleau jaune de qual. inf. Erables de qual. inf. <u>TOTAL qual. inf.</u> | <u>10 000</u> <u>12 000</u> <u>22 000</u> | <u>10 000</u> (2) <u>12 000</u> (2) <u>22 000</u> |
| | 399 | Les Exploitations J.Y.B. Papineau inc. | S | 064 2 020 | Thuya | 4 000 | 4 000 |
| | 139 | Les Produits forestiers Bellerive-Ka'N'Enda inc. (Mont-Laurier - Déroulage) | D | 064 2 006 | Bouleau à papier Bouleau jaune Peupliers <u>TOTAL</u> | 1 500 4 700 6 100 <u>12 300</u> | 1 500 4 700 5 952 <u>12 152</u> |
| | 140 | Les Produits forestiers Bellerive-Ka'N'Enda inc. (Mont-Laurier - Sciage) | S-C | 064 1 007 | Bouleau à papier Bouleau jaune Erables Hêg, Ch, Til et Auf <u>TOTAL</u> | 22 000 31 400 27 500 5 100 <u>86 000</u> | 22 000 31 400 27 500 5 100 <u>86 000</u> |
| | | | | | <u>Bouleau à papier de qual. inf.</u> | <u>1 500</u> | <u>1 500</u> (2) |
| | 283 | Louisiana-Pacifique Canada, division Québec (Saint-Michel - Panneaux) | F | 062 0 004 | Bouleau à papier Peupliers <u>TOTAL</u> | 41 000 35 400 <u>76 400</u> | 41 000 34 541 <u>75 541</u> |
| | 142 | Max Meilleur & Fils Itée | S-C | 064 1 001 | Sab-Ép-Pig-Mél | 154 200 | 123 360 |
| 138 | Scierie Bondu inc. | S-C | 064 1 003 | Bouleau jaune Erables Pins blanc et rouge <u>TOTAL</u> | 4 000 9 500 2 700 <u>16 200</u> | 4 000 9 500 2 700 <u>16 200</u> | |

(R) Représentant de l'aire commune

(1) Auf excluant les chênes

(2) Cette quantité minimale de bois de qualité inférieure est INCLUSE dans le volume de feuillus durs

LISTE DES BÉNÉFICIAIRES DE CAAF ET DE C1AF PAR AIRE COMMUNE

| Aire commune | UA | Nom du bénéficiaire | Produits | Numéro d'usine | Essence | Volume annuel (m3) | Loi 71 |
|--------------|------------|---|--|----------------|--|---|---|
| | | | | | | | volume (m3) |
| 071-01 | 404 | Bowater Produits forestiers du Canada inc. (Maniwaki) | S-C | 073 1 010 | Sab-Ép-Pig-Mél | 85 000 | 85 000 |
| | 379 | Industries Maibec inc. (Clarendon) | B | 071 2 011 | Thuya | 13 000 | 13 000 |
| | 168 | La Compagnie Commonwealth Plywood Itée (Belleterre - Déroulage) | D | 081 2 013 | Bouleau à papier Bouleau jaune Chênes TOTAL | 100 600 600 1 300 | 100 600 600 1 300 |
| | 170 | La Compagnie Commonwealth Plywood Itée (Kipawa - Déroulage) | D-C | 081 1 005 | Bouleau à papier Bouleau jaune TOTAL | 3 400 5 600 9 000 | 3 400 5 600 9 000 |
| | 251 | La Compagnie Commonwealth Plywood Itée (Princeville) | D-C | 041 1 013 | Chênes | 600 | 600 |
| | 149 | La Compagnie Commonwealth Plywood Itée (Rapides-des-Joachims) | S-C | 071 1 002 | Bouleau à papier Bouleau jaune Erables Hég, Ch, Til et Auf Pins blanc et rouge TOTAL | 12 700 17 300 36 800 9 400 47 600 123 800 | 12 700 17 300 36 800 9 400 47 600 123 800 |
| | 281 | La Compagnie Commonwealth Plywood Itée (Sainte-Thérèse) | D | 062 2 004 | Bouleau à papier Bouleau jaune Erables TOTAL | 900 2 300 200 3 400 | 900 2 300 200 3 400 |
| | 139 | Les Produits forestiers Bellerive-Ka'N'Enda inc. (Mont-Laurier - Déroulage) | D | 064 2 006 | Peupliers | 1 300 | 1 300 |
| | 343 | Louisiana-Pacifique Canada, division Québec (Maniwaki) | F | 073 0 001 | Bouleau à papier Peupliers TOTAL | 5 000 55 700 60 700 | 5 000 55 700 60 700 |
| | 321 | Scierie Ced-Or inc. | S-C | 073 1 005 | Thuya | 4 600 | 4 600 |
| | 025 | Stella-Jones inc. (Masson-Angers - Poteaux) | G | 072 2 007 | Pin gris Pin rouge TOTAL | 200 5 400 5 600 | 200 5 400 5 600 |
| | 359 | Tembec Industries inc. (Mansfield-et-Pontefract - Bois feuillus) | S-C | 071 1 007 | Bouleau à papier Bouleau jaune Erables Hég, Ch, Til et Auf TOTAL | 4 600 5 700 11 000 2 300 23 600 | 4 600 5 700 11 000 2 300 23 600 |
| | | | | | Bouleau à papier de qual. inf. Bouleau jaune de qual. inf. Erables de qual. inf. TOTAL qual. inf. | 1 000 1 000 2 000 4 000 | 1 000 (1) 1 000 (1) 2 000 (1) 4 000 |
| | 152 | Tembec Industries inc. (Mansfield-et-Pontefract - Bois résineux) | S-C | 071 1 004 | Pins blanc et rouge | 38 600 | 38 600 |
| | 071-04 | 148 | Emballages Smurfit-Stone Canada inc. (Portage-du-Fort) | P | 071 0 001 | Bouleaux jaune et à papier Erables Hêtre TOTAL | 4 200 14 300 4 300 22 800 |
| 394 | | Entreprises Forestières Mitigog inc. | X | 073 6 001 | Sab-Ép-Pig-Mél | 13 500 | 11 746 |
| 379 | | Industries Maibec inc. (Clarendon) | B | 071 2 011 | Thuya | 500 | 500 |
| 155 | | La Compagnie Commonwealth Plywood Itée (Denholm) | S-C | 072 1 009 | Bouleau à papier Bouleau jaune Erables Hég, Ch, Til et Auf TOTAL | 1 700 2 600 15 550 10 700 30 550 | 1 700 2 600 15 550 10 700 30 550 |
| | | | | | Bouleau à papier de qual. inf. Bouleau jaune de qual. inf. Erables de qual. inf. Hég, Ch, Til et Auf de qual. inf. TOTAL qual. inf. | 700 900 5 300 3 300 10 200 | 700 (1) 900 (1) 5 300 (1) 3 300 (1) 10 200 |
| 251 | | La Compagnie Commonwealth Plywood Itée (Princeville) | D-C | 041 1 013 | Chênes | 1 000 | 1 000 |

(R) Représentant de l'aire commune
(1) Cette quantité minimale de bois de qualité inférieure est INCLUSE dans le volume de feuillus durs

LISTE DES BÉNÉFICIAIRES DE CAAF ET DE C1AF PAR AIRE COMMUNE

| Aire commune | UA | Nom du bénéficiaire | Produits | Numéro d'usine | Essence | Volume annuel (m3) | Loi 71 | |
|--------------|------------|---|--|----------------|--|--|--|---|
| | | | | | | | volume (m3) | |
| 071-04 | 281 | La Compagnie Commonwealth Plywood Itée (Sainte-Thérèse) | D | 062 2 004 | Bouleau à papier Bouleau jaune Erables TOTAL | 200 700 250 1 150 | 200 700 250 1 150 | |
| | 139 | Les Produits forestiers Bellerive-Ka'N'Enda inc. (Mont-Laurier - Déroulage) | D | 064 2 006 | Peupliers | 200 | 200 | |
| | 343 | Louisiana-Pacifique Canada, division Québec (Maniwaki) | F | 073 0 001 | Peupliers | 30 200 | 30 200 | |
| | 150 | Produits forestiers Coulonge inc. | S-C | 071 1 001 | Bouleau à papier Bouleau jaune Erables Hêg, Ch, Til et Auf Pins blanc et rouge TOTAL | 1 600 2 700 17 000 6 800 21 400 49 500 | 1 600 2 700 17 000 6 800 21 400 49 500 | |
| | | | | | Bouleau à papier de qual. inf. Bouleau jaune de qual. inf. Erables de qual. inf. Hêg, Ch, Til et Auf de qual. inf. TOTAL qual. inf. | 100 200 1 300 1 000 2 600 | 100 (1) 200 (1) 1 300 (1) 1 000 (1) 2 600 | |
| | 321 | Scierie Ced-Or inc. | S-C | 073 1 005 | Thuya | 900 | 900 | |
| | 025 | Stella-Jones inc. (Masson-Angers - Poteaux) | G | 072 2 007 | Pin gris Pin rouge TOTAL | 200 1 000 1 200 | 174 1 000 1 174 | |
| | 071-20 | 404 | Bowater Produits forestiers du Canada inc. (Maniwaki) | S-C | 073 1 010 | Sab-Ép-Pig-Mél | 72 000 | 59 315 |
| | | 148 | Emballages Smurfit-Stone Canada inc. (Portage-du-Fort) | P | 071 0 001 | Bouleaux jaune et à papier Erables Hêtre TOTAL | 5 900 22 600 3 700 32 200 | 5 900 22 600 3 700 32 200 |
| | | 394 | Entreprises Forestières Mitigog inc. | X | 073 6 001 | Sab-Ép-Pig-Mél | 41 500 | 34 188 |
| | 379 | Industries Maibec inc. (Clarendon) | B | 071 2 011 | Thuya | 11 500 | 11 500 | |
| | 168 | La Compagnie Commonwealth Plywood Itée (Belleterre - Déroulage) | D | 081 2 013 | Bouleau à papier Bouleau jaune Chênes TOTAL | 200 200 800 1 200 | 200 200 800 1 200 | |
| | 153 | La Compagnie Commonwealth Plywood Itée (Low) | S-C | 072 1 001 | Pins blanc et rouge | 22 500 | 22 500 | |
| | 145 | La Compagnie Commonwealth Plywood Itée (Mont-Laurier) | S-C | 064 1 006 | Bouleau à papier Bouleau jaune Erables Hêg, Ch, Til et Auf TOTAL | 9 800 8 000 36 800 8 000 62 600 | 9 800 (R) 8 000 36 800 8 000 62 600 | |
| | 163 | La Compagnie Commonwealth Plywood Itée (Northfield) | S-C | 073 1 002 | Pins blanc et rouge | 46 500 | 46 500 | |
| | 251 | La Compagnie Commonwealth Plywood Itée (Princeville) | D-C | 041 1 013 | Chênes | 700 | 700 | |
| | 281 | La Compagnie Commonwealth Plywood Itée (Sainte-Thérèse) | D | 062 2 004 | Bouleau à papier Bouleau jaune Erables TOTAL | 2 300 2 400 100 4 800 | 2 300 2 400 100 4 800 | |
| | 139 | Les Produits forestiers Bellerive-Ka'N'Enda inc. (Mont-Laurier - Déroulage) | D | 064 2 006 | Peupliers | 2 040 | 2 040 | |
| | 343 | Louisiana-Pacifique Canada, division Québec (Maniwaki) | F | 073 0 001 | Bouleau à papier Erables Peupliers TOTAL | 22 000 12 000 37 100 71 100 | 22 000 12 000 37 100 71 100 | |
| | 321 | Scierie Ced-Or inc. | S-C | 073 1 005 | Thuya | 1 000 | 1 000 | |
| | 025 | Stella-Jones inc. (Masson-Angers - Poteaux) | G | 072 2 007 | Pin gris Pin rouge TOTAL | 700 2 600 3 300 | 577 2 600 3 177 | |

(R) Représentant de l'aire commune
(1) Cette quantité minimale de bois de qualité inférieure est INCLUSE dans le volume de feuillus durs

LISTE DES BÉNÉFICIAIRES DE CAAF ET DE C1AF PAR AIRE COMMUNE

| Aire commune | UA | Nom du bénéficiaire | Produits | Numéro d'usine | Essence | Volume annuel (m3) | Loi 71 | |
|--------------|--------|---|--|----------------|--|--|--|--|
| | | | | | | | volume (m3) | |
| 071-21 | 148 | Emballages Smurfit-Stone Canada inc. (Portage-du-Fort) | P | 071 0 001 | Bouleaux jaune et à papier Erables Hêtre <u>TOTAL</u> | 7 500 19 900 2 600 <u>30 000</u> | 7 500 19 900 2 600 <u>30 000</u> | |
| | 394 | Entreprises Forestières Mitigog inc. | X | 073 6 001 | Sab-Ép-Pig-Mél | 34 600 | 28 075 | |
| | 379 | Industries Maibec inc. (Clarendon) | B | 071 2 011 | Thuya | 1 000 | 1 000 | |
| | 139 | Les Produits forestiers Bellerive-Ka'N'Enda inc. (Mont-Laurier - Déroulage) | D | 064 2 006 | Bouleau à papier Bouleau jaune Hêg, Ch, Til et Auf Peupliers <u>TOTAL</u> | 100 600 400 3 700 <u>4 800</u> | 100 600 400 3 653 <u>4 753</u> | |
| | 343 | Louisiana-Pacifique Canada, division Québec (Maniwaki) | F | 073 0 001 | Peupliers | 57 400 | 56 672 | |
| | 150 | Produits forestiers Coulonge inc. | S-C | 071 1 001 | Bouleau à papier Bouleau jaune Erables Hêg, Ch, Til et Auf <u>TOTAL</u> | 1 700 3 000 14 500 11 400 <u>30 600</u> | 1 700 3 000 14 500 11 400 <u>30 600</u> | |
| | 321 | Scierie Ced-Or inc. | S-C | 073 1 005 | Thuya | 2 400 | 2 400 | |
| | 025 | Stella-Jones inc. (Masson-Angers - Poteaux) | G | 072 2 007 | Pin gris Pin rouge <u>TOTAL</u> | 400 4 600 <u>5 000</u> | 325 4 600 <u>4 925</u> | |
| | 359 | Tembec Industries inc. (Mansfield-et-Pontefract - Bois feuillus) | S-C | 071 1 007 | Bouleau à papier Bouleau jaune Erables Hêg, Ch, Til et Auf <u>TOTAL</u> | 1 700 2 400 11 000 8 100 <u>23 200</u> | 1 700 2 400 11 000 8 100 <u>23 200</u> | |
| | | | | | Bouleau à papier de qual. inf. Bouleau jaune de qual. inf. Erables de qual. inf. Hêg, Ch, Til et Auf de qual. inf. <u>TOTAL qual. inf.</u> | <u>300</u> <u>400</u> <u>1 700</u> <u>1 100</u> <u>3 500</u> | <u>300 (1)</u> <u>400 (1)</u> <u>1 700 (1)</u> <u>1 100 (1)</u> <u>3 500</u> | |
| | 152 | Tembec Industries inc. (Mansfield-et-Pontefract - Bois résineux) | S-C | 071 1 004 | Pins blanc et rouge | 76 100 | 76 100 (R) | |
| | 072-01 | 161 | Forespect inc. | S-C | 072 1 012 | Bouleau à papier Bouleau jaune Erables Hêg, Ch, Til et Auf Pruche Thuya <u>TOTAL</u> | 100 100 2 100 500 500 200 <u>3 500</u> | 100 100 2 100 500 500 200 <u>3 500</u> |
| | | 159 | FPS Canada inc. | P | 072 0 002 | Bouleau à papier Bouleau jaune Erables Hêg, Til et Auf Peupliers <u>TOTAL</u> | 600 600 4 700 3 100 900 <u>9 900</u> | 600 600 4 700 3 100 (2) 900 <u>9 900</u> |
| | | 226 | Industries manufacturières Mégantic inc. | D-C | 051 1 035 | Bouleau à papier Bouleau jaune Peupliers <u>TOTAL</u> | 100 200 100 <u>400</u> | 100 200 100 <u>400</u> |
| 280 | | Jean Riopel inc. | S-C | 062 1 001 | Sab-Ép-Pig-Mél | 3 600 | 2 880 | |
| 155 | | La Compagnie Commonwealth Plywood Itée (Denholm) | S-C | 072 1 009 | Bouleau à papier Bouleau jaune Erables Hêg, Ch, Til et Auf Peupliers Pruche Sab-Ép-Pig-Mél <u>TOTAL</u> | 700 2 400 18 500 8 700 1 400 1 000 700 <u>33 400</u> | 700 (R) 2 400 18 500 8 700 1 400 1 000 560 <u>33 260</u> | |
| | | | | | | | | |

(R) Représentant de l'aire commune
(1) Cette quantité minimale de bois de qualité inférieure est INCLUSE dans le volume de feuillus durs
(2) Auf excluant les chênes

LISTE DES BÉNÉFICIAIRES DE CAAF ET DE C1AF PAR AIRE COMMUNE

| Aire commune | UA | Nom du bénéficiaire | Produits | Numéro d'usine | Essence | Volume annuel (m3) | Loi 71 | |
|--------------|-----|---|-----------------|----------------|-----------------------------------|-----------------------------------|---------------|--------------|
| | | | | | | | volume (m3) | |
| 072-01 | 155 | La Compagnie Commonwealth Plywood Itée (Denholm) (SUIT | S-C | 072 1 009 | Bouleau à papier de qual. inf. | 200 | 200 (1) | |
| | | | | | Bouleau jaune de qual. inf. | 800 | 800 (1) | |
| | | | | | Erables de qual. inf. | 5 000 | 5 000 (1) | |
| | | | | | Hêg, Ch, Til et Auf de qual. inf. | 2 800 | 2 800 (1) | |
| | | | | | TOTAL qual. inf. | 8 800 | 8 800 | |
| | 281 | La Compagnie Commonwealth Plywood Itée (Sainte-Thérèse) | D | 062 2 004 | Erables | 300 | 300 | |
| | 139 | Les Produits forestiers Bellerive-Ka'N'Enda inc. (Mont-Laurier - Déroulage) | D | 064 2 006 | Hêg, Ch, Til et Auf | 100 | 100 | |
| | | | | | Peupliers | 1 060 | 1 060 | |
| | | | | | TOTAL | 1 160 | 1 160 | |
| 072-02 | 161 | Forespect inc. | S-C | 072 1 012 | Bouleau jaune | 700 | 700 | |
| | | | | | Erables | 5 400 | 5 400 | |
| | | | | | Hêg, Ch, Til et Auf | 2 400 | 2 400 | |
| | | | | | Pruche | 1 500 | 1 500 | |
| | | | | | Thuya | 1 100 | 1 100 | |
| | | | | | TOTAL | 11 100 | 11 100 | |
| | | | | | | Bouleau jaune de qual. inf. | 100 | 100 (1) |
| | | | | | | Erables de qual. inf. | 500 | 500 (1) |
| | | | | | | Hêg, Ch, Til et Auf de qual. inf. | 400 | 400 (1) |
| | | | | | | TOTAL qual. inf. | 1 000 | 1 000 |
| | | 159 | FPS Canada inc. | P | 072 0 002 | Bouleau à papier | 1 900 | 1 900 |
| | | | | | | Bouleau jaune | 4 500 | 4 500 |
| | | | | | | Erables | 19 000 | 19 000 |
| | | | | | | Hêg, Til et Auf | 12 500 | 12 500 (2) |
| | | | | | | Peupliers | 6 200 | 6 200 |
| | | | | | TOTAL | 44 100 | 44 100 | |
| | 309 | Industries Maibec inc. (Saint-Théophile) | B | 034 2 006 | Thuya | 1 000 | 1 000 | |
| | 226 | Industries manufacturières Mégantic inc. | D-C | 051 1 035 | Bouleau à papier | 100 | 100 | |
| | | | | | Bouleau jaune | 800 | 800 | |
| | | | | | Peupliers | 300 | 300 | |
| | | | | | TOTAL | 1 200 | 1 200 | |
| | 280 | Jean Riopel inc. | S-C | 062 1 001 | Sab-Ép-Pig-Mél | 14 900 | 14 900 | |
| | 160 | Lauzon - Planchers de bois exclusifs inc. | S-C | 072 1 005 | Bouleau à papier | 2 100 | 2 100 (R) | |
| | | | | | Bouleau jaune | 6 500 | 6 500 | |
| | | | | | Erables | 41 200 | 41 200 | |
| | | | | | Hêg, Ch, Til et Auf | 14 900 | 14 900 | |
| | | | | | TOTAL | 64 700 | 64 700 | |
| | | | | | | | | |
| | | | | | Bouleau jaune de qual. inf. | 900 | 900 (1) | |
| | | | | | Erables de qual. inf. | 5 200 | 5 200 (1) | |
| | | | | | Hêg, Ch, Til et Auf de qual. inf. | 300 | 300 (1) | |
| | | | | | TOTAL qual. inf. | 6 700 | 6 700 | |
| | 273 | Les Produits forestiers B. & B. inc. | S-C | 061 1 002 | Peupliers | 6 400 | 6 400 | |
| | | | | | Pruche | 9 200 | 9 200 | |
| | | | | | TOTAL | 15 600 | 15 600 | |
| | 139 | Les Produits forestiers Bellerive-Ka'N'Enda inc. (Mont-Laurier - Déroulage) | D | 064 2 006 | Hêg, Ch, Til et Auf | 100 | 100 | |
| | | | | | Peupliers | 7 200 | 7 200 | |
| | | | | | TOTAL | 7 300 | 7 300 | |
| 072-03 | 159 | FPS Canada inc. | P | 072 0 002 | Bouleau à papier | 300 | 300 | |
| | | | | | Bouleau jaune | 1 000 | 1 000 | |
| | | | | | Erables | 5 000 | 5 000 | |
| | | | | | Hêg, Til et Auf | 2 600 | 2 600 (2) | |
| | | | | | Peupliers | 500 | 500 | |
| | | | | | TOTAL | 9 400 | 9 400 | |
| | 226 | Industries manufacturières Mégantic inc. | D-C | 051 1 035 | Bouleau jaune | 200 | 200 | |
| | | | | | Peupliers | 100 | 100 | |
| | | | | | TOTAL | 300 | 300 | |
| | 280 | Jean Riopel inc. | S-C | 062 1 001 | Sab-Ép-Pig-Mél | 3 300 | 2 640 | |
| | 160 | Lauzon - Planchers de bois exclusifs inc. | S-C | 072 1 005 | Bouleau à papier | 100 | 100 (R) | |
| | | | | | Bouleau jaune | 200 | 200 | |
| | | | | | Erables | 1 300 | 1 300 | |
| | | | | | Hêg, Ch, Til et Auf | 600 | 600 | |
| | | | | | TOTAL | 2 200 | 2 200 | |

(R) Représentant de l'aire commune
(1) Cette quantité minimale de bois de qualité inférieure est INCLUSE dans le volume de feuillus durs
(2) Auf excluant les chênes

LISTE DES BÉNÉFICIAIRES DE CAAF ET DE C1AF PAR AIRE COMMUNE

| Aire commune | UA | Nom du bénéficiaire | Produits | Numéro d'usine | Essence | Volume annuel (m3) | Loi 71 |
|--------------|------------|---|----------|----------------|--|--|--|
| | | | | | | | volume (m3) |
| 072-03 | 273 | Les Produits forestiers B. & B. inc. | S-C | 061 1 002 | Peupliers Pruche <u>TOTAL</u> | 600 2 000 <u>2 600</u> | 600 2 000 <u>2 600</u> |
| | 139 | Les Produits forestiers Bellerive-Ka'N'Enda inc. (Mont-Laurier - Déroulage) | D | 064 2 006 | Peupliers | 530 | 530 |
| 073-01 | 406 | 9066-7866 Québec inc. (Scierie A. & R. Thauvette) | S | 064 2 021 | Thuya | 4 800 | 4 800 |
| | 404 | Bowater Produits forestiers du Canada inc. (Maniwaki) | S-C | 073 1 010 | Sab-Ép-Pig-Mél | 95 000 | 79 543 |
| | 166 | Domtar inc. (Grand-Remous) | S-C | 073 1 001 | Sab-Ép-Pig-Mél | 83 200 | 69 663 |
| | 379 | Industries Maibec inc. (Clarendon) | B | 071 2 011 | Thuya | 2 000 | 2 000 |
| | 309 | Industries Maibec inc. (Saint-Théophile) | B | 034 2 006 | Thuya | 1 600 | 1 600 |
| | 155 | La Compagnie Commonwealth Plywood Itée (Denholm) | S-C | 072 1 009 | Bouleau à papier Bouleau jaune Erables Hêg, Ch, Til et Auf <u>TOTAL</u> | 6 300 4 500 5 700 300 <u>16 800</u> | 6 300 4 500 5 700 300 <u>16 800</u> |
| | | | | | Bouleau à papier de qual. inf. Bouleau jaune de qual. inf. Erables de qual. inf. Hêg, Ch, Til et Auf de qual. inf. <u>TOTAL qual. inf.</u> | <u>1 300</u> <u>600</u> <u>1 800</u> <u>100</u> <u>3 800</u> | <u>1 300 (1)</u> <u>600 (1)</u> <u>1 800 (1)</u> <u>100 (1)</u> <u>3 800</u> |
| | 281 | La Compagnie Commonwealth Plywood Itée (Sainte-Thérèse) | D | 062 2 004 | Erables | 100 | 100 |
| | 160 | Lauzon - Planchers de bois exclusifs inc. | S-C | 072 1 005 | Bouleau à papier Bouleau jaune Erables <u>TOTAL</u> | 5 700 2 500 6 100 <u>14 300</u> | 5 700 2 500 6 100 <u>14 300</u> |
| | 165 | Lauzon-Ressources forestières inc. | S-C | 073 1 003 | Bouleau à papier Bouleau jaune Erables Hêg, Ch, Til et Auf <u>TOTAL</u> | 5 000 4 500 3 000 200 <u>12 700</u> | 5 000 4 500 3 000 200 <u>12 700</u> |
| | 139 | Les Produits forestiers Bellerive-Ka'N'Enda inc. (Mont-Laurier - Déroulage) | D | 064 2 006 | Bouleau à papier Bouleau jaune Peupliers <u>TOTAL</u> | 1 200 2 800 1 700 <u>5 700</u> | 1 200 2 800 1 658 <u>5 658</u> |
| | 343 | Louisiana-Pacifique Canada, division Québec (Maniwaki) | F | 073 0 001 | Bouleau à papier Peupliers <u>TOTAL</u> | 57 200 39 500 <u>96 700</u> | 57 200 38 527 <u>95 727 (R)</u> |
| | 321 | Scierie Ced-Or inc. | S-C | 073 1 005 | Thuya | 13 100 | 13 100 |
| | 025 | Stella-Jones inc. (Masson-Angers - Poteaux) | G | 072 2 007 | Pin gris Pin rouge <u>TOTAL</u> | 2 000 1 600 <u>3 600</u> | 1 675 1 600 <u>3 275</u> |
| | 359 | Tembec Industries inc. (Mansfield-et-Pontefract - Bois feuillus) | S-C | 071 1 007 | Bouleau à papier Bouleau jaune Erables Hêg, Ch, Til et Auf <u>TOTAL</u> | 19 800 13 300 16 500 600 <u>50 200</u> | 19 800 13 300 16 500 600 <u>50 200</u> |
| | | | | | Bouleau à papier de qual. inf. Bouleau jaune de qual. inf. Erables de qual. inf. <u>TOTAL qual. inf.</u> | <u>2 000</u> <u>1 000</u> <u>1 500</u> <u>4 500</u> | <u>2 000 (1)</u> <u>1 000 (1)</u> <u>1 500 (1)</u> <u>4 500</u> |
| | 152 | Tembec Industries inc. (Mansfield-et-Pontefract - Bois résineux) | S-C | 071 1 004 | Pins blanc et rouge | 25 300 | 25 300 |
| 073-02 | 141 | 152599 Canada inc. (Les Produits forestiers Laurentiens enr.) | S-C | 064 1 005 | Peupliers | 9 000 | 8 811 |
| | 397 | 9118-1578 Québec inc. (Scierie Messines) | S | 073 2 016 | Thuya | 3 300 | 3 300 |
| | 404 | Bowater Produits forestiers du Canada inc. (Maniwaki) | S-C | 073 1 010 | Sab-Ép-Pig-Mél | 68 000 | 55 043 (R) |

(R) Représentant de l'aire commune
(1) Cette quantité minimale de bois de qualité inférieure est INCLUSE dans le volume de feuillus durs

LISTE DES BÉNÉFICIAIRES DE CAAF ET DE C1AF PAR AIRE COMMUNE

| Aire commune | UA | Nom du bénéficiaire | Produits | Numéro d'usine | Essence | Volume annuel (m3) | Loi 71 |
|--------------|------------|---|----------|----------------|---|---|---|
| | | | | | | | volume (m3) |
| 074-01 | 145 | La Compagnie Commonwealth Plywood Itée (Mont-Laurier) | S-C | 064 1 006 | Bouleau à papier Bouleau jaune Erables Hêg, Ch, Til et Auf <u>TOTAL</u> | 21 500 12 900 9 100 500 <u>44 000</u> | 21 500 12 900 9 100 500 <u>44 000</u> |
| | 281 | La Compagnie Commonwealth Plywood Itée (Sainte-Thérèse) | D | 062 2 004 | Bouleau à papier Bouleau jaune Erables <u>TOTAL</u> | 7 300 3 000 100 <u>10 400</u> | 7 300 3 000 100 <u>10 400</u> |
| | 139 | Les Produits forestiers Bellerive-Ka'N'Enda inc. (Mont-Laurier - Déroulage) | D | 064 2 006 | Peupliers | 1 800 | 1 756 |
| | 343 | Louisiana-Pacifique Canada, division Québec (Maniwaki) | F | 073 0 001 | Bouleau à papier Peupliers <u>TOTAL</u> | 96 000 67 200 <u>163 200</u> | 96 000 65 559 <u>161 559</u> |
| | 283 | Louisiana-Pacifique Canada, division Québec (Saint-Michel - Panneaux) | F | 062 0 004 | Peupliers | 12 700 | 12 390 |
| | 321 | Scierie Ced-Or inc. | S-C | 073 1 005 | Thuya | 13 000 | 13 000 |
| 074-02 | 023 | Bois K.M.S. (GMI) Itée (L'Annonciation) | G | 064 2 012 | Sab-Ép-Pig-Mél | 3 000 | 2 400 |
| | 269 | Bois Oméga Itée | S-C | 061 1 009 | Pin blanc | 2 600 | 2 600 |
| | 166 | Domtar inc. (Grand-Remous) | S-C | 073 1 001 | Sab-Ép-Pig-Mél | 48 700 | 38 960 (R) |
| | 168 | La Compagnie Commonwealth Plywood Itée (Belleterre - Déroulage) | D | 081 2 013 | Bouleau à papier Bouleau jaune <u>TOTAL</u> | 500 300 <u>800</u> | 500 300 <u>800</u> |
| | 169 | La Compagnie Commonwealth Plywood Itée (Belleterre - Sciage) | S-C | 081 1 010 | Bouleau à papier Bouleau jaune Erables <u>TOTAL</u> | 5 800 3 700 6 400 <u>15 900</u> | 5 800 3 700 6 400 <u>15 900</u> |
| | 145 | La Compagnie Commonwealth Plywood Itée (Mont-Laurier) | S-C | 064 1 006 | Bouleau à papier Bouleau jaune Erables Hêg, Ch, Til et Auf <u>TOTAL</u> | 2 500 2 400 2 500 200 <u>7 600</u> | 2 500 2 400 2 500 200 <u>7 600</u> |
| | 281 | La Compagnie Commonwealth Plywood Itée (Sainte-Thérèse) | D | 062 2 004 | Bouleau à papier Bouleau jaune Erables <u>TOTAL</u> | 1 600 1 000 100 <u>2 700</u> | 1 600 1 000 100 <u>2 700</u> |
| | 139 | Les Produits forestiers Bellerive-Ka'N'Enda inc. (Mont-Laurier - Déroulage) | D | 064 2 006 | Peupliers | 600 | 585 |
| | 343 | Louisiana-Pacifique Canada, division Québec (Maniwaki) | F | 073 0 001 | Bouleau à papier Peupliers <u>TOTAL</u> | 19 800 20 900 <u>40 700</u> | 19 800 20 380 <u>40 180</u> |
| | 283 | Louisiana-Pacifique Canada, division Québec (Saint-Michel - Panneaux) | F | 062 0 004 | Peupliers | 1 200 | 1 170 |
| | 321 | Scierie Ced-Or inc. | S-C | 073 1 005 | Thuya | 4 700 | 4 700 |

(R) Représentant de l'aire commune

LISTE DES BÉNÉFICIAIRES DE CAAF ET DE C1AF PAR AIRE COMMUNE

| Aire commune | UA | Nom du bénéficiaire | Produits | Numéro d'usine | Essence | Volume annuel (m3) | Loi 71 | |
|--------------|--------|---|---|----------------|---|--|---|---|
| | | | | | | | volume (m3) | |
| 081-21 | 168 | La Compagnie Commonwealth Plywood Itée (Belleterre - Déroulage) | D | 081 2 013 | Bouleau à papier Bouleau jaune Chênes <u>TOTAL</u> | 1 200 2 700 100 <u>4 000</u> | 1 200 2 700 100 <u>4 000</u> | |
| | 169 | La Compagnie Commonwealth Plywood Itée (Belleterre - Sciage) | S-C | 081 1 010 | Bouleau à papier Bouleau jaune Chênes Erables Hêg, Ch, Til et Auf Pins blanc et rouge <u>TOTAL</u> | 1 300 8 800 100 3 000 100 13 300 <u>26 600</u> | 1 300 8 800 100 3 000 100 13 300 <u>26 600</u> | |
| | 170 | La Compagnie Commonwealth Plywood Itée (Kipawa - Déroulage) | D-C | 081 1 005 | Bouleau à papier Bouleau jaune <u>TOTAL</u> | 2 000 5 400 <u>7 400</u> | 2 000 5 400 <u>7 400</u> | |
| | 171 | La Compagnie Commonwealth Plywood Itée (Kipawa - Sciage) | S-C | 081 1 004 | Bouleau à papier Bouleau jaune Chênes Erables Hêg, Ch, Til et Auf Pins blanc et rouge <u>TOTAL</u> | 10 700 16 200 100 15 500 1 100 3 400 <u>47 000</u> | 10 700 16 200 100 15 500 1 100 3 400 <u>47 000</u> | |
| | 391 | Sartop inc. | G | 081 2 018 | Pin rouge | 400 | 400 | |
| | 176 | Scierie Lepaqco inc. | S-C | 081 1 013 | Bouleau à papier <u>Bouleau à papier de qual. inf.</u> | 4 700 1 500 | 4 700 1 500 (1) | |
| | 025 | Stella-Jones inc. (Masson-Angers - Poteaux) | G | 072 2 007 | Pin rouge | 7 600 | 7 600 | |
| | 172 | Tembec Industries inc. (Béarn) | S-C | 081 1 003 | Sab-Ép-Pig-Mél | 268 800 | 238 077 (R) | |
| | 175 | Tembec Industries inc. (Témiscaming - Pâtes et papiers) | P | 081 0 001 | Bouleau à papier Erables Peupliers <u>TOTAL</u> | 90 200 36 000 100 800 <u>227 000</u> | 90 200 36 000 98 260 <u>224 460</u> | |
| | 174 | Tembec Industries inc. (Témiscaming - Sciage) | S-C | 081 1 012 | Bouleau à papier Chênes Erables Hêtre et Auf Pins blanc et rouge Pruche <u>TOTAL</u> <u>Bouleau à papier de qual. inf.</u> | 7 500 100 7 400 100 44 900 2 000 <u>62 000</u> 4 000 | 7 500 100 7 400 100 (2) 44 900 2 000 <u>62 000</u> 4 000 (1) | |
| | 173 | Temlam inc. (Ville-Marie) | D-C | 081 1 002 | Bouleau à papier Peupliers <u>TOTAL</u> | 7 000 29 000 <u>36 000</u> | 7 000 28 269 <u>35 269</u> | |
| | 081-22 | 168 | La Compagnie Commonwealth Plywood Itée (Belleterre - Déroulage) | D | 081 2 013 | Bouleau à papier Bouleau jaune Chênes <u>TOTAL</u> | 200 800 1 800 <u>2 800</u> | 200 800 1 800 <u>2 800</u> |
| | | 170 | La Compagnie Commonwealth Plywood Itée (Kipawa - Déroulage) | D-C | 081 1 005 | Bouleau à papier Bouleau jaune <u>TOTAL</u> | 2 600 9 600 <u>12 200</u> | 2 600 9 600 <u>12 200</u> |
| | | 171 | La Compagnie Commonwealth Plywood Itée (Kipawa - Sciage) | S-C | 081 1 004 | Bouleau à papier Bouleau jaune Chênes Erables Hêg, Ch, Til et Auf Pins blanc et rouge <u>TOTAL</u> | 8 100 19 800 1 700 12 600 2 100 64 300 <u>108 600</u> | 8 100 19 800 1 700 12 600 2 100 64 300 <u>108 600</u> |
| 149 | | La Compagnie Commonwealth Plywood Itée (Rapides-des-Joachims) | S-C | 071 1 002 | Bouleau à papier Bouleau jaune Chênes Erables Hêg, Ch, Til et Auf | 1 500 4 000 500 9 500 1 700 | 1 500 4 000 500 9 500 1 700 | |

(R) Représentant de l'aire commune
(1) Cette quantité minimale de bois de qualité inférieure est INCLUSE dans le volume de feuillus durs
(2) Auf sauf le bouleau jaune

LISTE DES BÉNÉFICIAIRES DE CAAF ET DE C1AF PAR AIRE COMMUNE

| Aire commune | UA | Nom du bénéficiaire | Produits | Numéro d'usine | Essence | Volume annuel (m3) | Loi 71 |
|--------------|------------|---|----------|----------------|--|--|--|
| | | | | | | | volume (m3) |
| 081-22 | 149 | La Compagnie Commonwealth Plywood ltée (SUITE, (Rapides-des-Joachims) | S-C | 071 1 002 | Pins blanc et rouge <u>TOTAL</u> | 5 000 <u>22 200</u> | 5 000 <u>22 200</u> |
| | 025 | Stella-Jones inc. (Masson-Angers - Poteaux) | G | 072 2 007 | Pin rouge | 6 400 | 6 400 |
| | 172 | Tembec Industries inc. (Béarn) | S-C | 081 1 003 | Sab-Ép-Pig-Mél | 109 000 | 87 365 (R) |
| | 175 | Tembec Industries inc. (Témiscaming - Pâtes et papiers) | P | 081 0 001 | Bouleau à papier Erables Peupliers Pruche <u>TOTAL</u> | 13 800 49 000 30 400 15 000 <u>108 200</u> | 13 800 49 000 29 754 15 000 <u>107 554</u> |
| | 174 | Tembec Industries inc. (Témiscaming - Sciage) | S-C | 081 1 012 | Chênes Erables Hêtre et Auf Pins blanc et rouge <u>TOTAL</u> | 2 000 31 500 3 600 8 500 <u>45 600</u> | 2 000 31 500 3 600 (1) 8 500 <u>45 600</u> |
| | 173 | Temlam inc. (Ville-Marie) | D-C | 081 1 002 | Peupliers | 6 000 | 5 872 |
| 082-01 | 046 | Matériaux Blanchet inc. (Amos) | S-C | 086 1 005 | Sab-Ép-Pig-Mél | 3 000 | 2 453 |
| | 036 | Tembec Industries inc. (La Sarre) | S-C | 085 1 002 | Sab-Ép-Pig-Mél | 17 606 | 14 393 (R) |
| | 037 | Tembec Industries inc. (Taschereau) | S-C | 085 1 003 | Sab-Ép-Pig-Mél | 14 594 | 11 931 |
| | 175 | Tembec Industries inc. (Témiscaming - Pâtes et papiers) | P | 081 0 001 | Bouleau à papier Peupliers <u>TOTAL</u> | 9 000 15 000 <u>24 000</u> | 9 000 14 895 <u>23 895</u> |
| | 402 | Temlam inc. (Amos) | D | 086 1 012 | Peupliers | 6 000 | 5 958 |
| | 173 | Temlam inc. (Ville-Marie) | D-C | 081 1 002 | Bouleau à papier | 700 | 700 |
| 082-85A | 384 | Foresterie des Quinze inc. | S-C | 082 1 003 | Thuya | 1 000 | 1 000 |
| | 053 | Industries Norbord inc. (La Sarre - Panneaux, | F | 085 0 001 | Bouleau à papier Peupliers <u>TOTAL</u> | 40 000 65 000 <u>105 000</u> | 40 000 64 098 <u>104 098</u> |
| | 172 | Tembec Industries inc. (Béarn) | S-C | 081 1 003 | Sab-Ép-Pig-Mél | 85 435 | 73 000 |
| | 036 | Tembec Industries inc. (La Sarre) | S-C | 085 1 002 | Sab-Ép-Pig-Mél | 67 342 | 57 540 (R) |
| | 037 | Tembec Industries inc. (Taschereau) | S-C | 085 1 003 | Sab-Ép-Pig-Mél | 55 823 | 47 698 |
| | 175 | Tembec Industries inc. (Témiscaming - Pâtes et papiers) | P | 081 0 001 | Bouleau à papier | 4 200 | 4 200 |
| | 174 | Tembec Industries inc. (Témiscaming - Sciage) | S-C | 081 1 012 | Bouleau jaune Pins blanc et rouge <u>TOTAL</u> | 500 1 000 <u>1 500</u> | 500 1 000 <u>1 500</u> |
| | 402 | Temlam inc. (Amos) | D | 086 1 012 | Bouleau à papier Peupliers <u>TOTAL</u> | 8 000 20 300 <u>28 300</u> | 8 000 20 018 <u>28 018</u> |
| | 173 | Temlam inc. (Ville-Marie) | D-C | 081 1 002 | Bouleau à papier | 4 800 | 4 800 |
| 082-85B | 053 | Industries Norbord inc. (La Sarre - Panneaux, | F | 085 0 001 | Bouleau à papier Peupliers <u>TOTAL</u> | 1 500 18 000 <u>19 500</u> | 1 500 17 721 <u>19 221</u> |
| | 036 | Tembec Industries inc. (La Sarre) | S-C | 085 1 002 | Sab-Ép-Pig-Mél | 61 839 | 50 623 (R) |
| | 037 | Tembec Industries inc. (Taschereau) | S-C | 085 1 003 | Sab-Ép-Pig-Mél | 51 261 | 41 964 |
| | 402 | Temlam inc. (Amos) | D | 086 1 012 | Peupliers | 4 700 | 4 627 |
| 082-85C | 053 | Industries Norbord inc. (La Sarre - Panneaux, | F | 085 0 001 | Bouleau à papier Peupliers <u>TOTAL</u> | 500 3 800 <u>4 300</u> | 500 3 800 <u>4 300</u> |

(R) Représentant de l'aire commune

(1) Auf sauf le bouleau jaune

LISTE DES BÉNÉFICIAIRES DE CAAF ET DE C1AF PAR AIRE COMMUNE

| Aire commune | UA | Nom du bénéficiaire | Produits | Numéro d'usine | Essence | Volume annuel (m3) | Loi 71 |
|--------------|------------|---|----------|----------------|---|---|---|
| | | | | | | | volume (m3) |
| 082-85C | 036 | Tembec Industries inc. (La Sarre) | S-C | 085 1 002 | Sab-Ép-Pig-Mél | 36 906 | 32 162 (R) |
| | 037 | Tembec Industries inc. (Taschereau) | S-C | 085 1 003 | Sab-Ép-Pig-Mél | 30 594 | 26 662 |
| 083-87N | 409 | Corporation foncière de Waswanipi | X | 087 6 001 | Sab-Ép-Pig-Mél | 4 000 | 4 000 |
| | 049 | Domtar inc. (Lebel-sur-Quévillon - Sciage) | S-C | 087 1 001 | Sab-Ép-Pig-Mél | 747 000 | 570 944 (R) |
| | 032 | Domtar inc. (Val-d'Or) | S-C | 083 1 002 | Sab-Ép-Pig-Mél | 43 100 | 32 942 |
| | 054 | Industries Norbord inc. (Val-d'Or) | F | 083 0 001 | Peupliers | 41 500 | 40 287 |
| | 345 | Produits forestiers Nabakatuk inc. | S-C | 087 1 004 | Sab-Ép-Pig-Mél | 11 000 | 11 000 |
| | 035 | Tembec Industries inc. (Senneterre) | S-C | 084 1 001 | Sab-Ép-Pig-Mél | 2 000 | 1 529 |
| | 402 | Temlam inc. (Amos) | D | 086 1 012 | Peupliers | 22 500 | 21 843 |
| 083-87S | 375 | 9008-6760 Québec inc. (CDEX) | S-C | 083 1 005 | Thuya | 12 600 | 12 600 |
| | 269 | Bois Oméga ltée | S-C | 061 1 009 | Pins blanc et rouge | 7 000 | 7 000 |
| | 030 | Domtar inc. (Malartic) | S-C | 083 1 001 | Sab-Ép-Pig-Mél | 346 500 | 279 520 |
| | 032 | Domtar inc. (Val-d'Or) | S-C | 083 1 002 | Sab-Ép-Pig-Mél | 370 700 | 299 042 (R) |
| | 226 | Industries manufacturières Mégantic inc. | D-C | 051 1 035 | Bouleau à papier Bouleau jaune <u>TOTAL</u> | 1 500 500 <u>2 000</u> | 1 500 500 <u>2 000</u> |
| | 054 | Industries Norbord inc. (Val-d'Or) | F | 083 0 001 | Bouleau à papier Peupliers <u>TOTAL</u> | 28 000 89 000 <u>117 000</u> | 28 000 89 000 <u>117 000</u> |
| | 168 | La Compagnie Commonwealth Plywood ltée (Belleterre - Déroulage) | D | 081 2 013 | Bouleau à papier Bouleau jaune <u>TOTAL</u> | 1 500 800 <u>2 300</u> | 1 500 800 <u>2 300</u> |
| | 169 | La Compagnie Commonwealth Plywood ltée (Belleterre - Sciage) | S-C | 081 1 010 | Bouleau à papier Bouleau jaune Erables Pins blanc et rouge <u>TOTAL</u> | 14 100 4 000 2 000 19 000 <u>39 100</u> | 14 100 4 000 2 000 19 000 <u>39 100</u> |
| | 339 | La Société en commandite Lammeg | S-C | 084 1 004 | Bouleau à papier Bouleau jaune Erables <u>TOTAL</u> | 38 100 7 000 2 000 <u>47 100</u> | 38 100 7 000 2 000 <u>47 100</u> |
| | | | | | Bouleau à papier de qual. inf. | 1 820 | 1 820 (1) |
| | 033 | Produits Forestiers Miniers 'Abitibi' inc. | S-C | 083 1 004 | Sab-Ép-Pig-Mél | 7 489 | 6 041 |
| | 025 | Stella-Jones inc. (Masson-Angers - Poteaux) | G | 072 2 007 | Pin rouge | 500 | 500 |
| | 035 | Tembec Industries inc. (Senneterre) | S-C | 084 1 001 | Sab-Ép-Pig-Mél | 28 111 | 22 677 |
| | 402 | Temlam inc. (Amos) | D | 086 1 012 | Peupliers | 37 500 | 37 500 |
| 084-03 | 054 | Industries Norbord inc. (Val-d'Or) | F | 083 0 001 | Bouleau à papier Peupliers <u>TOTAL</u> | 4 000 29 000 <u>33 000</u> | 4 000 28 741 <u>32 741</u> |
| | 339 | La Société en commandite Lammeg | S-C | 084 1 004 | Bouleau à papier | 8 400 | 8 400 |
| | 342 | Optibois inc. | S-C | 086 1 010 | Sab-Ép-Pig-Mél | 46 047 | 36 000 |
| | 035 | Tembec Industries inc. (Senneterre) | S-C | 084 1 001 | Sab-Ép-Pig-Mél | 394 953 | 308 777 (R) |
| | 402 | Temlam inc. (Amos) | D | 086 1 012 | Peupliers | 8 000 | 7 929 |
| 084-04 | 054 | Industries Norbord inc. (Val-d'Or) | F | 083 0 001 | Peupliers | 4 000 | 4 000 |
| | 339 | La Société en commandite Lammeg | S-C | 084 1 004 | Bouleau à papier | 3 200 | 3 200 |

(R) Représentant de l'aire commune
(1) Cette quantité minimale de bois de qualité inférieure est INCLUSE dans le volume de feuillus durs

LISTE DES BÉNÉFICIAIRES DE CAAF ET DE C1AF PAR AIRE COMMUNE

| Aire commune | UA | Nom du bénéficiaire | Produits | Numéro d'usine | Essence | Volume annuel (m3) | Loi 71 |
|--------------|------------|--|----------|----------------|---|-----------------------------------|-----------------------------------|
| | | | | | | | volume (m3) |
| 084-04 | 035 | Tembec Industries inc. (Senneterre) | S-C | 084 1 001 | Sab-Ép-Pig-Mél | 75 900 | 60 800 (R) |
| | 402 | Temlam inc. (Amos) | D | 086 1 012 | Peupliers | 2 500 | 2 500 |
| 084-20 | 410 | Administration régionale Crie | X | 089 6 001 | Sab-Ép-Pig-Mél | 46 000 | 46 000 |
| | 045 | Compagnie Abitibi-Consolidated du Canada (Champneuf) | S-C | 086 1 008 | Sab-Ép-Pig-Mél | 170 600 | 135 087 |
| | 048 | Compagnie Abitibi-Consolidated du Canada (Comtois) | S-C | 087 1 003 | Sab-Ép-Pig-Mél | 31 600 | 25 022 |
| | 034 | Compagnie Abitibi-Consolidated du Canada (Senneterre) | S-C | 084 1 002 | Sab-Ép-Pig-Mél | 388 800 | 307 864 (R) |
| | 054 | Industries Norbord inc. (Val-d'Or) | F | 083 0 001 | Bouleau à papier Peupliers <u>TOTAL</u> | 5 000 45 000 <u>50 000</u> | 5 000 45 000 <u>50 000</u> |
| | 339 | La Société en commandite Lammeg | S-C | 084 1 004 | Bouleau à papier | 10 400 | 10 400 |
| | 033 | Produits Forestiers Miniers 'Abitibi' inc. | S-C | 083 1 004 | Sab-Ép-Pig-Mél | 5 000 | 3 959 |
| | 035 | Tembec Industries inc. (Senneterre) | S-C | 084 1 001 | Sab-Ép-Pig-Mél | 2 700 | 2 138 |
| | 402 | Temlam inc. (Amos) | D | 086 1 012 | Peupliers | 22 000 | 22 000 |
| 085-20 | 053 | Industries Norbord inc. (La Sarre - Panneaux) | F | 085 0 001 | Bouleau à papier Peupliers <u>TOTAL</u> | 17 000 70 000 <u>87 000</u> | 17 000 70 000 <u>87 000</u> |
| | 036 | Tembec Industries inc. (La Sarre) | S-C | 085 1 002 | Sab-Ép-Pig-Mél | 251 511 | 203 317 (R) |
| | 037 | Tembec Industries inc. (Taschereau) | S-C | 085 1 003 | Sab-Ép-Pig-Mél | 208 489 | 168 539 |
| | 402 | Temlam inc. (Amos) | D | 086 1 012 | Peupliers | 27 300 | 27 300 |
| 086-01 | 053 | Industries Norbord inc. (La Sarre - Panneaux) | F | 085 0 001 | Bouleau à papier Peupliers <u>TOTAL</u> | 2 000 10 000 <u>12 000</u> | 2 000 9 686 <u>11 686</u> |
| | 054 | Industries Norbord inc. (Val-d'Or) | F | 083 0 001 | Peupliers | 35 500 | 34 384 |
| | 046 | Matériaux Blanchet inc. (Amos) | S-C | 086 1 005 | Sab-Ép-Pig-Mél | 52 100 | 45 005 (R) |
| | 039 | Scierie Gallichan inc. | S-C | 086 1 009 | Sab-Ép-Pig-Mél | 46 200 | 39 909 |
| | 042 | Scierie Landrienne inc. | S-C | 086 1 007 | Sab-Ép-Pig-Mél | 48 100 | 41 550 |
| | 036 | Tembec Industries inc. (La Sarre) | S-C | 085 1 002 | Sab-Ép-Pig-Mél | 25 835 | 22 317 |
| | 037 | Tembec Industries inc. (Taschereau) | S-C | 085 1 003 | Sab-Ép-Pig-Mél | 21 415 | 18 499 |
| | 402 | Temlam inc. (Amos) | D | 086 1 012 | Peupliers | 21 000 | 20 340 |
| 086-03N | 042 | Scierie Landrienne inc. | S-C | 086 1 007 | Sab-Ép-Pig-Mél | 49 750 | 40 950 (R) |
| 086-03S | 053 | Industries Norbord inc. (La Sarre - Panneaux) | F | 085 0 001 | Bouleau à papier Peupliers <u>TOTAL</u> | 4 300 14 500 <u>18 800</u> | 4 300 14 188 <u>18 488</u> |
| | 042 | Scierie Landrienne inc. | S-C | 086 1 007 | Sab-Ép-Pig-Mél | 110 750 | 95 097 (R) |
| | 036 | Tembec Industries inc. (La Sarre) | S-C | 085 1 002 | Sab-Ép-Pig-Mél | 219 | 188 |
| | 037 | Tembec Industries inc. (Taschereau) | S-C | 085 1 003 | Sab-Ép-Pig-Mél | 181 | 155 |
| | 402 | Temlam inc. (Amos) | D | 086 1 012 | Peupliers | 5 500 | 5 382 |
| 086-10 | 046 | Matériaux Blanchet inc. (Amos) | S-C | 086 1 005 | Sab-Ép-Pig-Mél | 27 600 | 21 531 (R) |
| | 039 | Scierie Gallichan inc. | S-C | 086 1 009 | Sab-Ép-Pig-Mél | 23 300 | 18 176 |
| | 042 | Scierie Landrienne inc. | S-C | 086 1 007 | Sab-Ép-Pig-Mél | 23 500 | 18 332 |
| | 035 | Tembec Industries inc. (Senneterre) | S-C | 084 1 001 | Sab-Ép-Pig-Mél | 12 800 | 9 985 |

(R) Représentant de l'aire commune

LISTE DES BÉNÉFICIAIRES DE CAAF ET DE C1AF PAR AIRE COMMUNE

| Aire commune | UA | Nom du bénéficiaire | Produits | Numéro d'usine | Essence | Volume annuel (m3) | Loi 71 |
|--------------|------------|---|----------|----------------|---|-----------------------------------|-----------------------------------|
| | | | | | | | volume (m3) |
| 086-20 | 410 | Administration régionale Crie | X | 089 6 001 | Sab-Ép-Pig-Mél | 14 000 | 14 000 |
| | 041 | Domtar inc. (Matagami) | S-C | 086 1 002 | Sab-Ép-Pig-Mél | 425 000 | 330 146 (R) |
| | 053 | Industries Norbord inc. (La Sarre - Panneaux) | F | 085 0 001 | Bouleau à papier Peupliers <u>TOTAL</u> | 11 000 26 500 <u>37 500</u> | 11 000 26 500 <u>37 500</u> |
| | 035 | Tembec Industries inc. (Senneterre) | S-C | 084 1 001 | Sab-Ép-Pig-Mél | 20 000 | 15 536 |
| | 402 | Temlam inc. (Amos) | D | 086 1 012 | Peupliers | 8 500 | 8 500 |
| 086-21 | 048 | Compagnie Abitibi-Consolidated du Canada (Comtois) | S-C | 087 1 003 | Sab-Ép-Pig-Mél | 164 000 | 139 927 (R) |
| | 053 | Industries Norbord inc. (La Sarre - Panneaux) | F | 085 0 001 | Peupliers | 2 000 | 2 000 |
| | 402 | Temlam inc. (Amos) | D | 086 1 012 | Peupliers | 1 500 | 1 500 |
| 086-22 | 046 | Matériaux Blanchet inc. (Amos) | S-C | 086 1 005 | Sab-Ép-Pig-Mél | 88 900 | 67 425 (R) |
| 086-23 | 053 | Industries Norbord inc. (La Sarre - Panneaux) | F | 085 0 001 | Bouleau à papier Peupliers <u>TOTAL</u> | 4 000 38 800 <u>42 800</u> | 4 000 37 860 <u>41 860</u> |
| | 046 | Matériaux Blanchet inc. (Amos) | S-C | 086 1 005 | Sab-Ép-Pig-Mél | 179 000 | 145 670 (R) |
| | 036 | Tembec Industries inc. (La Sarre) | S-C | 085 1 002 | Sab-Ép-Pig-Mél | 383 | 312 |
| | 037 | Tembec Industries inc. (Taschereau) | S-C | 085 1 003 | Sab-Ép-Pig-Mél | 317 | 258 |
| | 402 | Temlam inc. (Amos) | D | 086 1 012 | Peupliers | 16 500 | 16 100 |
| 086-24 | 410 | Administration régionale Crie | X | 089 6 001 | Sab-Ép-Pig-Mél | 10 000 | 10 000 |
| | 053 | Industries Norbord inc. (La Sarre - Panneaux) | F | 085 0 001 | Bouleau à papier Peupliers <u>TOTAL</u> | 4 000 17 900 <u>21 900</u> | 4 000 17 900 <u>21 900</u> |
| | 039 | Scierie Gallichan inc. | S-C | 086 1 009 | Sab-Ép-Pig-Mél | 201 000 | 157 676 (R) |
| | 036 | Tembec Industries inc. (La Sarre) | S-C | 085 1 002 | Sab-Ép-Pig-Mél | 383 | 300 |
| | 037 | Tembec Industries inc. (Taschereau) | S-C | 085 1 003 | Sab-Ép-Pig-Mél | 317 | 249 |
| | 402 | Temlam inc. (Amos) | D | 086 1 012 | Peupliers | 6 900 | 6 900 |
| 087-04 | 409 | Corporation foncière de Waswanipi | X | 087 6 001 | Sab-Ép-Pig-Mél | 9 000 | 9 000 |
| | 054 | Industries Norbord inc. (Val-d'Or) | F | 083 0 001 | Peupliers | 20 000 | 20 000 |
| | 342 | Optibois inc. | S-C | 086 1 010 | Sab-Ép-Pig-Mél | 64 652 | 49 000 |
| | 345 | Produits forestiers Nabakatuk inc. | S-C | 087 1 004 | Sab-Ép-Pig-Mél | 14 000 | 14 000 |
| | 035 | Tembec Industries inc. (Senneterre) | S-C | 084 1 001 | Sab-Ép-Pig-Mél | 188 648 | 142 976 (R) |
| | 402 | Temlam inc. (Amos) | D | 086 1 012 | Peupliers | 7 200 | 7 200 |
| 087-20 | 045 | Compagnie Abitibi-Consolidated du Canada (Champneuf) | S-C | 086 1 008 | Sab-Ép-Pig-Mél | 79 800 | 61 680 |
| | 048 | Compagnie Abitibi-Consolidated du Canada (Comtois) | S-C | 087 1 003 | Sab-Ép-Pig-Mél | 486 100 | 375 722 (R) |
| | 409 | Corporation foncière de Waswanipi | X | 087 6 001 | Sab-Ép-Pig-Mél | 12 000 | 12 000 |
| | 054 | Industries Norbord inc. (Val-d'Or) | F | 083 0 001 | Peupliers | 40 000 | 40 000 |
| | 345 | Produits forestiers Nabakatuk inc. | S-C | 087 1 004 | Sab-Ép-Pig-Mél | 15 000 | 15 000 |
| | 035 | Tembec Industries inc. (Senneterre) | S-C | 084 1 001 | Sab-Ép-Pig-Mél | 1 600 | 1 237 |
| | 402 | Temlam inc. (Amos) | D | 086 1 012 | Peupliers | 45 500 | 45 500 |

(R) Représentant de l'aire commune

LISTE DES BÉNÉFICIAIRES DE CAAF ET DE C1AF PAR AIRE COMMUNE

| Aire commune | UA | Nom du bénéficiaire | Produits | Numéro d'usine | Essence | Volume annuel (m3) | Loi 71 |
|--------------|------------|--|----------|----------------|--------------------------------|--------------------|-------------------|
| | | | | | | | volume (m3) |
| 090-30 | 320 | Bersaco inc. | S-C | 091 1 003 | Bouleau à papier | 27 000 | 27 000 |
| | | | | | Peupliers | 48 000 | 48 000 |
| | | | | | TOTAL | 75 000 | 75 000 |
| | | | | | Bouleau à papier de qual. inf. | 18 000 | 18 000 (1) |
| | 007 | Boisaco inc. | S-C | 091 1 002 | Sab-Ép-Pig-Mél | 395 000 | 332 769 (R) |
| | 226 | Industries manufacturières Mégantic inc. | D-C | 051 1 035 | Bouleau à papier | 500 | 500 |
| | 334 | Kruger inc. (Forestville) | S-C | 092 1 002 | Sab-Ép-Pig-Mél | 152 500 | 128 474 |
| | 363 | Kruger inc. (Ragueneau) | S-C | 093 1 002 | Sab-Ép-Pig-Mél | 152 500 | 128 474 |
| | 026 | Les Industries Légaré Itée | G | 031 2 020 | Pin gris | 50 | 42 |
| 092-01 | 026 | Les Industries Légaré Itée | G | 031 2 020 | Pin gris | 50 | 40 |
| | 338 | Produits forestiers Berscifer inc. | S-C | 092 1 003 | Sab-Ép-Pig-Mél | 340 200 | 272 120 (R) |
| 093-01 | 351 | Almassa Baie-Trinité inc. | S-C | 094 1 003 | Sab-Ép-Pig-Mél | 88 380 | 70 923 |
| | 091 | Bowater Mitis inc. (Price) | S-C | 012 1 003 | Sab-Ép-Pig-Mél | 24 800 | 19 902 |
| | 292 | Compagnie Abitibi-Consolidated du Canada (Baie-Comeau - Sciage) | S-C | 093 1 001 | Sab-Ép-Pig-Mél | 1 547 620 | 1 241 935 (R) |
| | 026 | Les Industries Légaré Itée | G | 031 2 020 | Pin gris | 50 | 40 |
| 093-02 | 351 | Almassa Baie-Trinité inc. | S-C | 094 1 003 | Sab-Ép-Pig-Mél | 26 000 | 21 147 |
| | 091 | Bowater Mitis inc. (Price) | S-C | 012 1 003 | Sab-Ép-Pig-Mél | 70 000 | 56 933 (R) |
| 093-20 | 334 | Kruger inc. (Forestville) | S-C | 092 1 002 | Sab-Ép-Pig-Mél | 264 500 | 212 704 |
| | 363 | Kruger inc. (Ragueneau) | S-C | 093 1 002 | Sab-Ép-Pig-Mél | 502 500 | 404 096 (R) |
| 094-02 | 296 | Scierie Norbois inc. | S-C | 094 1 001 | Sab-Ép-Pig-Mél | 8 500 | 7 600 (R) |
| 094-20A | 351 | Almassa Baie-Trinité inc. | S-C | 094 1 003 | Sab-Ép-Pig-Mél | 76 000 | 76 000 |
| | 344 | Produits forestiers Arbec inc. (Port-Cartier) | S-C | 094 1 002 | Sab-Ép-Pig-Mél | 40 500 | 40 500 (R) |
| | 296 | Scierie Norbois inc. | S-C | 094 1 001 | Sab-Ép-Pig-Mél | 79 413 | 79 413 |
| 094-20B | 344 | Produits forestiers Arbec inc. (Port-Cartier) | S-C | 094 1 002 | Sab-Ép-Pig-Mél | 600 000 | 483 473 (R) |
| | 296 | Scierie Norbois inc. | S-C | 094 1 001 | Sab-Ép-Pig-Mél | 28 387 | 22 874 |
| 094-20C | 344 | Produits forestiers Arbec inc. (Port-Cartier) | S-C | 094 1 002 | Sab-Ép-Pig-Mél | 359 500 | 288 258 (R) |
| | 296 | Scierie Norbois inc. | S-C | 094 1 001 | Sab-Ép-Pig-Mél | 42 200 | 33 837 |
| 095-01 | 362 | Industries G.D.S. inc. (Rivière-Saint-Jean) | S-C | 095 1 002 | Sab-Ép-Pig-Mél | 123 500 | 116 400 (R) |

(R) Représentant de l'aire commune

(1) Cette quantité minimale de bois de qualité inférieure est INCLUSE dans le volume de feuillus durs

LISTE DES BÉNÉFICIAIRES DE CAAF ET DE C1AF PAR AIRE COMMUNE

| Aire commune | UA | Nom du bénéficiaire | Produits | Numéro d'usine | Essence | Volume annuel (m3) | Loi 71 |
|--------------|------------|---|----------|----------------|---|----------------------------------|--------------------------------------|
| | | | | | | | volume (m3) |
| 111-02 | 092 | 9063-4221 Québec inc. (Multibois - Saint-Vianney) | L | 012 1 018 | Peupliers | 400 | 380 |
| | 100 | Gaston Cellard inc. | S-C | 111 1 011 | Feuillus durs Sab-Ép-Pig-Mél TOTAL | 2 400 20 800 23 200 | 2 400 (R) 16 640 19 040 |
| | 226 | Industries manufacturières Mégantic inc. | D-C | 051 1 035 | Feuillus durs | 200 | 200 |
| | 102 | Pabaced G.D.S. inc. (New Richmond) | B | 111 2 003 | Thuya | 300 | 285 |
| | 350 | Spruce Falls inc. (Matane) | P | 012 0 003 | Peupliers | 400 | 380 |
| | 108 | Uniboard Canada inc. (Sayabec) | F | 012 0 001 | Feuillus durs | 4 700 | 4 700 |
| 111-03 | 092 | 9063-4221 Québec inc. (Multibois - Saint-Vianney) | L | 012 1 018 | Peupliers | 400 | 380 |
| | 100 | Gaston Cellard inc. | S-C | 111 1 011 | Feuillus durs | 400 | 400 |
| | 101 | Industries G.D.S. inc. (Pointe-à-la-Croix) | S-C | 111 1 006 | Sab-Ép-Pig-Mél | 84 900 | 67 920 (R) |
| | 411 | Listuguj Mi'gmaq Government | X | 111 6 002 | Sab-Ép-Pig-Mél | 10 000 | 8 000 |
| | 102 | Pabaced G.D.S. inc. (New Richmond) | B | 111 2 003 | Thuya | 500 | 475 |
| | 350 | Spruce Falls inc. (Matane) | P | 012 0 003 | Peupliers | 300 | 285 |
| | 108 | Uniboard Canada inc. (Sayabec) | F | 012 0 001 | Feuillus durs | 1 000 | 1 000 |
| 111-10 | 337 | Félix Huard inc. (Amqui) | S-C | 012 1 021 | Feuillus durs | 300 | 300 |
| | 102 | Pabaced G.D.S. inc. (New Richmond) | B | 111 2 003 | Thuya | 1 400 | 1 330 |
| | 408 | Produits forestiers Bonavignon inc. | S-C | 111 1 012 | Feuillus durs | 300 | 300 |
| | 106 | Rosario Poirier inc. | S-C | 111 1 005 | Peupliers Sab-Ép-Pig-Mél TOTAL | 700 8 400 9 100 | 665 (R) 6 720 7 385 |
| | 350 | Spruce Falls inc. (Matane) | P | 012 0 003 | Peupliers | 700 | 665 |
| | 108 | Uniboard Canada inc. (Sayabec) | F | 012 0 001 | Feuillus durs | 2 000 | 2 000 |
| 111-11 | 102 | Pabaced G.D.S. inc. (New Richmond) | B | 111 2 003 | Thuya | 400 | 380 |
| | 107 | Produits forestiers Temrex, SEC (Saint-Alphonse) | S-C | 111 1 004 | Sab-Ép-Pig-Mél | 2 600 | 2 600 (R) |
| | 350 | Spruce Falls inc. (Matane) | P | 012 0 003 | Peupliers | 100 | 95 |
| 111-25 | 371 | Bois Marsoui G.D.S. inc. (Grande-Rivière) | S-C | 112 1 008 | Peupliers | 4 500 | 4 356 |
| | 100 | Gaston Cellard inc. | S-C | 111 1 011 | Feuillus durs | 1 200 | 1 200 |
| | 226 | Industries manufacturières Mégantic inc. | D-C | 051 1 035 | Feuillus durs | 100 | 100 |
| | 102 | Pabaced G.D.S. inc. (New Richmond) | B | 111 2 003 | Thuya | 2 000 | 1 900 |
| | 408 | Produits forestiers Bonavignon inc. | S-C | 111 1 012 | Feuillus durs | 400 | 400 |
| | 099 | Produits forestiers Temrex, SEC (Nouvelle) | S-C | 111 1 003 | Sab-Ép-Pig-Mél | 196 200 | 156 960 (R) |
| | 106 | Rosario Poirier inc. | S-C | 111 1 005 | Peupliers | 6 000 | 5 808 |
| | 350 | Spruce Falls inc. (Matane) | P | 012 0 003 | Feuillus durs Peupliers TOTAL | 6 200 10 600 16 800 | 6 200 10 261 16 461 |
| 111-27 | 337 | Félix Huard inc. (Amqui) | S-C | 012 1 021 | Feuillus durs | 900 | 900 |
| | 081 | Félix Huard inc. (Sainte-Luce-Luceville) | S-C | 012 1 001 | Feuillus durs | 900 | 900 |
| | 226 | Industries manufacturières Mégantic inc. | D-C | 051 1 035 | Feuillus durs | 100 | 100 |
| | 102 | Pabaced G.D.S. inc. (New Richmond) | B | 111 2 003 | Thuya | 1 300 | 1 235 |

(R) Représentant de l'aire commune

LISTE DES BÉNÉFICIAIRES DE CAAF ET DE C1AF PAR AIRE COMMUNE

| Aire commune | UA | Nom du bénéficiaire | Produits | Numéro d'usine | Essence | Volume annuel (m3) | Loi 71 |
|--------------|------------|---|----------|----------------|---|------------------------------------|----------------------------------|
| | | | | | | | volume (m3) |
| 111-27 | 107 | Produits forestiers Temrex, SEC (Saint-Alphonse) | S-C | 111 1 004 | Sab-Ép-Pig-Mél | 130 100 | 104 080 (R) |
| | 106 | Rosario Poirier inc. | S-C | 111 1 005 | Peupliers | 7 000 | 6 745 |
| | 350 | Spruce Falls inc. (Matane) | P | 012 0 003 | Feuillus durs Peupliers <u>TOTAL</u> | 3 000 7 000 <u>10 000</u> | 3 000 6 745 <u>9 745</u> |
| 111-28 | 097 | Association Coopérative Forestière de St-Elzéar | S-C | 111 1 001 | Sab-Ép-Pig-Mél | 63 900 | 51 120 (R) |
| | 337 | Félix Huard inc. (Amqui) | S-C | 012 1 021 | Feuillus durs | 100 | 100 |
| | 081 | Félix Huard inc. (Sainte-Luce-Luceville) | S-C | 012 1 001 | Feuillus durs | 100 | 100 |
| | 102 | Pabaced G.D.S. inc. (New Richmond) | B | 111 2 003 | Thuya | 600 | 570 |
| | 106 | Rosario Poirier inc. | S-C | 111 1 005 | Peupliers | 3 100 | 2 992 |
| | 350 | Spruce Falls inc. (Matane) | P | 012 0 003 | Peupliers | 3 200 | 3 088 |
| | 108 | Uniboard Canada inc. (Sayabec) | F | 012 0 001 | Feuillus durs | 800 | 800 |
| 112-01 | 097 | Association Coopérative Forestière de St-Elzéar | S-C | 111 1 001 | Sab-Ép-Pig-Mél | 36 100 | 28 880 |
| | 322 | Bois d'oeuvre Cedrico inc. (La Martre) | S-C | 112 1 006 | Sab-Ép-Pig-Mél | 50 000 | 40 000 (R) |
| | 114 | Bois Granval G.D.S. inc. | S-C | 112 1 002 | Peupliers Sab-Ép-Pig-Mél <u>TOTAL</u> | 3 500 3 700 <u>7 200</u> | 3 500 2 960 <u>6 460</u> |
| | 371 | Bois Marsoui G.D.S. inc. (Grande-Rivière) | S-C | 112 1 008 | Peupliers Sab-Ép-Pig-Mél <u>TOTAL</u> | 9 150 104 600 <u>113 750</u> | 9 150 83 680 <u>92 830</u> |
| | 125 | Bois Marsoui G.D.S. inc. (Marsoui) | S-C | 112 1 004 | Sab-Ép-Pig-Mél | 5 650 | 4 520 |
| | 413 | Damabois division Cap-Chat inc. | S-C | 112 1 012 | Peupliers | 20 150 | 20 150 |
| | 121 | Écoced G.D.S. inc. | B | 112 2 017 | Thuya | 5 200 | 5 200 |
| | 100 | Gaston Cellard inc. | S-C | 111 1 011 | Sab-Ép-Pig-Mél | 3 500 | 2 800 |
| | 101 | Industries G.D.S. inc. (Pointe-à-la-Croix) | S-C | 111 1 006 | Sab-Ép-Pig-Mél | 22 100 | 17 680 |
| | 102 | Pabaced G.D.S. inc. (New Richmond) | B | 111 2 003 | Thuya | 3 800 | 3 800 |
| | 099 | Produits forestiers Temrex, SEC (Nouvelle) | S-C | 111 1 003 | Sab-Ép-Pig-Mél | 62 150 | 49 720 |
| | 107 | Produits forestiers Temrex, SEC (Saint-Alphonse) | S-C | 111 1 004 | Sab-Ép-Pig-Mél | 100 000 | 80 000 |
| | 106 | Rosario Poirier inc. | S-C | 111 1 005 | Sab-Ép-Pig-Mél | 15 000 | 12 000 |
| | 126 | Scierie Pékan inc. | S-C | 112 1 005 | Sab-Ép-Pig-Mél | 23 000 | 18 400 |
| | 350 | Spruce Falls inc. (Matane) | P | 012 0 003 | Peupliers | 28 700 | 28 700 |
| 112-02 | 322 | Bois d'oeuvre Cedrico inc. (La Martre) | S-C | 112 1 006 | Sab-Ép-Pig-Mél | 17 300 | 13 840 (R) |
| | 121 | Écoced G.D.S. inc. | B | 112 2 017 | Thuya | 700 | 665 |
| | 393 | Les Cèdres Chics-Chocs inc. | B | 112 2 044 | Thuya | 200 | 190 |
| 112-05 | 114 | Bois Granval G.D.S. inc. | S-C | 112 1 002 | Sab-Ép-Pig-Mél | 5 100 | 4 080 (R) |
| 112-20 | 393 | Les Cèdres Chics-Chocs inc. | B | 112 2 044 | Thuya | 100 | 95 |
| | 126 | Scierie Pékan inc. | S-C | 112 1 005 | Sab-Ép-Pig-Mél | 20 000 | 20 000 (R) |
| 112-21 | 413 | Damabois division Cap-Chat inc. | S-C | 112 1 012 | Peupliers | 1 350 | 1 350 |
| | 337 | Félix Huard inc. (Amqui) | S-C | 012 1 021 | Feuillus durs | 800 | 800 |

(R) Représentant de l'aire commune

LISTE DES BÉNÉFICIAIRES DE CAAF ET DE C1AF PAR AIRE COMMUNE

| Aire commune | UA | Nom du bénéficiaire | Produits | Numéro d'usine | Essence | Volume annuel (m3) | Loi 71 |
|--------------|------------|--|----------|----------------|---|------------------------------------|-----------------------------------|
| | | | | | | | volume (m3) |
| 112-21 | 081 | Félix Huard inc. (Sainte-Luce-Luceville) | S-C | 012 1 001 | Feuillus durs | 800 | 800 |
| | 129 | Groupe Lebel (2004) inc. (Cap-Chat) | S-C | 112 1 007 | Sab-Ép-Pig-Mél | 92 700 | 74 160 (R) |
| | 393 | Les Cèdres Chics-Chocs inc. | B | 112 2 044 | Thuya | 1 500 | 1 425 |
| | 350 | Spruce Falls inc. (Matane) | P | 012 0 003 | Feuillus durs | 2 800 | 2 800 |
| 112-22 | 114 | Bois Granval G.D.S. inc. | S-C | 112 1 002 | Peupliers Sab-Ép-Pig-Mél <u>TOTAL</u> | 4 200 122 600 <u>126 800</u> | 4 200 98 080 <u>102 280</u> |
| | 125 | Bois Marsoui G.D.S. inc. (Marsoui) | S-C | 112 1 004 | Sab-Ép-Pig-Mél | 233 300 | 186 640 (R) |
| | 413 | Damabois division Cap-Chat inc. | S-C | 112 1 012 | Peupliers | 8 500 | 8 500 |
| | 121 | Écoced G.D.S. inc. | B | 112 2 017 | Thuya | 5 900 | 5 605 |
| | 393 | Les Cèdres Chics-Chocs inc. | B | 112 2 044 | Thuya | 8 000 | 7 600 |
| | 350 | Spruce Falls inc. (Matane) | P | 012 0 003 | Peupliers | 8 600 | 8 600 |

(R) Représentant de l'aire commune

