

**RÉPERTOIRE DES
BÉNÉFICIAIRES DE CAAF, DE CtAF ET DE CvAF**
(Version du 30 juin 2009)

**RÉPERTOIRE DES
BÉNÉFICIAIRES DE CAAF, DE CtAF ET DE CvAF**
(Version du 30 juin 2009)

- 1- Glossaire
- 2- Bulletin des droits forestiers consentis
- 3- Synthèse des volumes attribués par unité d'aménagement (UA)
et par essence (en mètres cubes)
- 4- Synthèse des volumes secs et sains par unité d'aménagement (UA)
et par essence (en mètres cubes)
- 5- Détail des volumes par bénéficiaire de CAAF et de CtAF
- 6- Liste des bénéficiaires de CAAF et de CtAF par
unité d'aménagement (UA)
- 7- Carte des unités d'aménagement (UA)
- 8- Liste des bénéficiaires de CvAF par
réserve forestière avec CvAF (RFC)
- 9- Carte des réserves forestières avec CvAF (RFC)

Réalisation

Ministère des Ressources naturelles et de la Faune
Direction de la gestion des stocks ligneux
880, chemin Sainte-Foy, local 7.40
Québec (Québec) G1S 4X4
Téléphone : (418) 627-8648
Télécopieur : (418) 643-1690

Bruno Lévesque, technicien forestier
ET
Doris Audet, ingénieur forestier

© Gouvernement du Québec
Ministère des Ressources naturelles et de la Faune, 2009
ISSN 1712-8293

2009-3012

7.25 \$

1- Glossaire

<u>CAAF</u>	= <u>C</u> ontrat d' <u>a</u> pprovisionnement et d' <u>a</u> ménagement <u>f</u> orestier
<u>CtAF</u>	= <u>C</u> ontrat d' <u>a</u> ménagement <u>f</u> orestier
<u>CvAF</u>	= <u>C</u> onvention d' <u>a</u> ménagement <u>f</u> orestier
<u>RFC</u>	= <u>R</u> éserve <u>f</u> orestière avec <u>CvAF</u>
<u>TA</u>	= <u>T</u> erritoire d' <u>a</u> ménagement
<u>UA</u>	= <u>U</u> nité d' <u>a</u> ménagement
<u>m3</u>	= Mètres cubes solides

PRODUITS

B	= Bardeaux
C	= Copeaux
D	= Déroulage (placage, contreplaqués, poutrelles)
F	= Panneaux
G	= Tournage, façonnage (poteaux, composantes)
H	= Bois de fuseaux
L	= Lattes
M	= Charbon de bois
P	= Pâtes, papiers, cartons
S	= Sciage
X	= Pas de produit (CtAF)

NUMÉRO D'USINE

064 1 005	= Unité de gestion + Groupe d'usine + Séquentiel
-----------	---

GROUPES D'USINES

0	= Pâtes, papiers, panneaux
1	= Usine productrice de copeaux
2	= Usine avec CAAF sans copeaux
3	= Usine sans CAAF sans copeaux
4	= Usine de cogénération
6	= Sans usine avec CtAF

ESSENCES

Auf	= Autres feuillus durs que ceux énumérés
Ch	= Chênes
Ép	= Épinettes
Ér	= Érables
Feuillus durs	= Tous feuillus sauf les peupliers
Hêg	= Hêtres
Mél	= Mélèzes
Pib	= Pin blanc
Pig	= Pin gris
Pir	= Pin rouge
Pru	= Pruche
Sab	= Sapin baumier
Sab-Ép-Pig-Mél	= Sapin, Épinettes, Pin gris et Mélèzes
Til	= Tilleul

NOTE (VOLUMES ATTRIBUÉS)

- (1) Quantité minimale de bois de qualité inférieure **include** dans le volume de feuillus durs
- (2) Volume attribué **excluant** le chêne
- (3) Volume attribué **excluant** le bouleau jaune et le bouleau à papier

2- BULLETIN DES DROITS FORESTIERS CONSENTIS

	Unités d'aménagement (UA)				Réserves forestières	
	Possibilité (m ³)	Attribution (m ³)	%	Réservation (m ³)	CvAF (m ³)	
SEPM	21 496 600 ↓	21 399 100 ↓	100% ↑	0	471 731 ↓	
Autres résineux	780 500 ↓	491 650 ↓	63% ↑	0	3 353 ↓	
Peupliers	2 907 400 ↓	2 019 100 ↑	69% ↑	45 950	167 832 ↓	
Feuillus durs	6 541 600 ↓	4 014 350 ↓	61% ↑	16 750	57 343 ↓	
Total	31 726 100 ↓	27 924 200 ↓	88% ↑	62 700	700 259 ↓	

	Distribution régionale (Nb)		
	UA	CAAF	CtAF
Bas-Saint-Laurent	7	23 ↓	1
Saguenay-Lac-Saint-Jean	7	21	0
Capitale-Nationale - Chaudière-Appalaches	6	24	0
Mauricie - Centre-du-Québec	4	20 ↑	1
Outaouais	6	14	1
Abitibi-Témiscamingue	7	19	0
Côte-Nord	6	9	0
Nord-du-Québec	18	6	2
Gaspésie - Îles-de-la-Madeleine	6	16	2
Estrie - Montréal - Montérégie - Laval - Lanaudière - Laurentides	7	27	1
Total	74	179	8

Points saillants

Superficie des UA (ha)	
Totale	35 935 407
Forestière productive accessible	27 696 838

Évolution des droits consentis 2009 - 2010					
	2008-2009	1 ^e trimestre	2 ^e trimestre	3 ^e trimestre	4 ^e trimestre
Nouveau contrat (Nb)	17	1			
- Volume résineux (m ³)	2 726 750	0			
- Volume feuillu (m ³)	609 300	20 000			
Résiliation contrat (Nb)	33	1			
- Volume résineux (m ³)	5 047 350	13 400			
- Volume feuillu (m ³)	852 800	11 900			
Avenant / ajustement (Nb)	42	5			
- Volume résineux (m ³)	2 149 100	-62 300			
- Volume feuillu (m ³)	427 500	40 000			
Revision contrat (Nb)	198	0			
- Volume résineux (m ³)	-5 452 272	0			
- Volume feuillu (m ³)	-442 700	0			
Nouvelle CvAF (Nb)	7	0			
Nombre de contrat	187	187			
- Volume résineux (m ³)	21 966 450	21 890 750			
- Volume feuillu (m ³)	5 985 350	6 033 450			

Attribution par catégorie d'usines		
	Contrat	Volume (m ³)
Bardeaux	10	131 450
Charbon	2	18 400
Déroulage	7	173 350
Pailis	1 ↑	20 000 ↑
Panneaux	6	2 236 800
Pâtes et papiers	10	1 883 400 ↓
Poteaux	4	55 550 ↓
Sciage	139 ↓	22 811 750 ↓
Sans usine	8	593 500
Total	187	27 924 200 ↓

↑ ↓ : Tendance du dernier trimestre.

Conventions d'aménagement forestier (CvAF)		
	Nombre	Superficie (ha)
Bas-Saint-Laurent	1 ↓	1 953 ↓
Saguenay-Lac-Saint-Jean	27	47 962 ↓
Capitale-Nationale - Chaudière-Appalaches	2	5 356
Mauricie - Centre-du-Québec	2	64 257
Outaouais	0 ↓	0 ↓
Abitibi-Témiscamingue	27	267 206
Côte-Nord	2	819 152
Nord-du-Québec	1	14 080
Gaspésie - Îles-de-la-Madeleine	3 ↓	29 911 ↓
Estrie - Montréal - Montérégie - Laval - Lanaudière - Laurentides	3	25 855
Total	68 ↓	1 275 732 ↓

Légende SEPM : Sapin, épinettes, pin gris et mélèzes.
CAAF : Contrat d'approvisionnement et d'aménagement forestier.
CtAF : Contrat d'aménagement forestier.
CvAF : Convention d'aménagement forestier.
UA : Unité d'aménagement

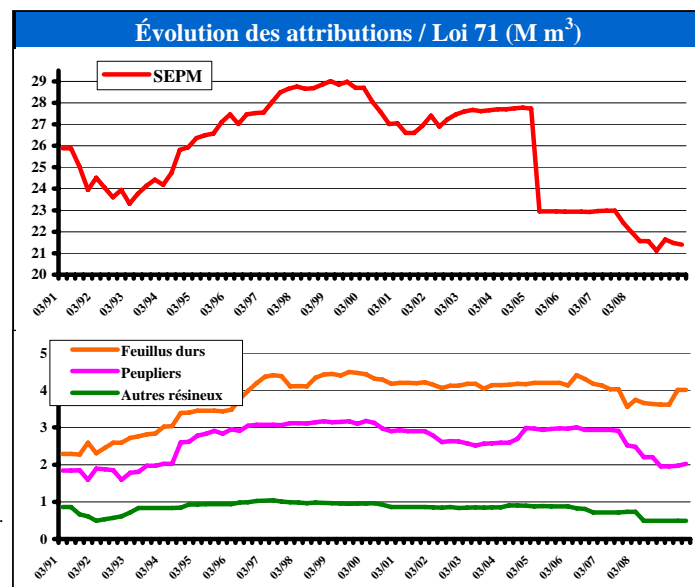

**3- SYNTHÈSE DES VOLUMES ATTRIBUÉS
PAR UNITÉ D'AMÉNAGEMENT (UA)
ET PAR ESSENCE**

SYNTHÈSE DES **VOLUMES ATTRIBUÉS** PAR UNITÉ D'AMÉNAGEMENT ET PAR ESSENCE (en mètres cubes)

UA	Sab, Ép, Pig et Mél	Thuya	Pruche	Pib+Pir	Peupliers	Bouleau à papier	Bouleau jaune	Érables	Ér+Boj+ Bop	Feuillus durs	Autres	Sous-total f.durs	Toutes essences
011-51	52 500	5 900			31 800					42 600		42 600	132 800
011-52	41 200	7 200			16 000					37 200		37 200	101 600
111-51	117 700	400			400					9 300		9 300	127 800
UG- 011	211 400	13 500			48 200					89 100		89 100	362 200
012-51	63 500	9 400			7 200					17 150		17 150	97 250
012-52	75 900	1 700			1 400					14 650		14 650	93 650
012-53	194 700	2 300			14 800					39 300		39 300	251 100
012-54	100 200	4 100			5 300					22 650		22 650	132 250
UG- 012	434 300	17 500			28 700					93 750		93 750	574 250
REG- 01	645 700	31 000			76 900					182 850		182 850	936 450
022-51	379 200				89 900	3 000				109 000		112 000	581 100
UG- 022	379 200				89 900	3 000				109 000		112 000	581 100
023-51	212 700			100	39 000	5 000				63 000		68 000	319 800
023-52	774 800				74 600	30 000				104 000		134 000	983 400
UG- 023	987 500			100	113 600	35 000				167 000		202 000	1 303 200
024-51	722 000				30 200					39 000		39 000	791 200
024-52	853 600				24 100					18 000		18 000	895 700
UG- 024	1 575 600				54 300					57 000		57 000	1 686 900
025-51	2 037 700				130 800	50 000				86 500		136 500	2 305 000
UG- 025	2 037 700				130 800	50 000				86 500		136 500	2 305 000
027-51	920 600				61 400	12 000				76 000		88 000	1 070 000
UG- 027	920 600				61 400	12 000				76 000		88 000	1 070 000
REG- 02	5 900 600			100	450 000	100 000				495 500		595 500	6 946 200
031-51	68 000		100		2 100				1 200	53 450		54 650	124 850
031-52	68 200								400	21 700		22 100	90 300
031-53	100 600					2 000						2 000	102 600
UG- 031	236 800		100		2 100	2 000			1 600	75 150		78 750	317 750
033-51	160 500				38 800					25 000		25 000	224 300
UG- 033	160 500				38 800					25 000		25 000	224 300
034-51	13 500	300	1 500							6 300		6 300	21 600
UG- 034	13 500	300	1 500							6 300		6 300	21 600
035-51	116 400	3 700			11 300					20 800		20 800	152 200
UG- 035	116 400	3 700			11 300					20 800		20 800	152 200
REG- 03	527 200	4 000	1 600		52 200	2 000			1 600	127 250		130 850	715 850

SYNTHÈSE DES **VOLUMES ATTRIBUÉS** PAR UNITÉ D'AMÉNAGEMENT ET PAR ESSENCE (en mètres cubes)

UA	Sab, Ép, Pig et Mél	Thuya	Pruche	Pib+Pir	Peupliers	Bouleau à papier	Bouleau jaune	Érables	Ér+Boj+ Bop	Feuillus durs	Autres	Sous-total f.durs	Toutes essences
041-51	429 400	10 200		5 300	89 100	31 800	21 200		21 100	98 600	26 900	199 600	733 600
UG- 041	429 400	10 200		5 300	89 100	31 800	21 200		21 100	98 600	26 900	199 600	733 600
042-51	645 700	1 000		2 300	79 000	62 800	20 900		134 800	57 700	5 500	281 700	1 009 700
UG- 042	645 700	1 000		2 300	79 000	62 800	20 900		134 800	57 700	5 500	281 700	1 009 700
043-51	736 300				41 300	27 450			81 600	32 400		141 450	919 050
043-52	612 700	300		1 950	131 700	50 800	15 700		92 500	96 300	3 000	258 300	1 004 950
UG- 043	1 349 000	300		1 950	173 000	78 250	15 700		174 100	128 700	3 000	399 750	1 924 000
REG- 04	2 424 100	11 500		9 550	341 100	172 850	57 800		330 000	285 000	35 400	881 050	3 667 300
071-51	41 300	4 300		38 600	34 200	6 000	7 900	70 400	17 800		27 300	129 400	247 800
071-52	137 900	31 000		52 200	23 900	27 500	16 300	86 100	31 200		22 300	183 400	428 400
UG- 071	179 200	35 300		90 800	58 100	33 500	24 200	156 500	49 000		49 600	312 800	676 200
072-51	16 300	4 200	8 400	2 800	10 700	4 500	8 600	47 100			18 200	78 400	120 800
UG- 072	16 300	4 200	8 400	2 800	10 700	4 500	8 600	47 100			18 200	78 400	120 800
073-51	120 000	13 300		24 600	62 000	30 900	24 100	116 300			25 400	196 700	416 600
073-52	175 000	3 300		11 500	30 600	74 400	18 900	36 900			700	130 900	351 300
UG- 073	295 000	16 600		36 100	92 600	105 300	43 000	153 200			26 100	327 600	767 900
074-51	237 700			200	67 100	115 200	11 300	15 900			300	142 700	447 700
UG- 074	237 700			200	67 100	115 200	11 300	15 900			300	142 700	447 700
REG- 07	728 200	56 100	8 400	129 900	228 500	258 500	87 100	372 700	49 000		94 200	861 500	2 012 600
081-51	91 900			86 000	10 500	29 000	53 200	92 700			21 700	196 600	385 000
081-52	218 900			60 100	40 900	83 900	30 900	32 700			2 800	150 300	470 200
UG- 081	310 800			146 100	51 400	112 900	84 100	125 400			24 500	346 900	855 200
082-51	246 500	1 000			80 400	40 000						40 000	367 900
UG- 082	246 500	1 000			80 400	40 000						40 000	367 900
083-51	552 300	12 600		500	76 500	71 500	500					72 000	713 900
UG- 083	552 300	12 600		500	76 500	71 500	500					72 000	713 900
084-51	485 600				57 500	10 000						10 000	553 100
084-62	131 900				10 800								142 700
UG- 084	617 500				68 300	10 000						10 000	695 800
086-51	280 700				48 900	10 000						10 000	339 600
UG- 086	280 700				48 900	10 000						10 000	339 600
REG- 08	2 007 800	13 600		146 600	325 500	244 400	84 600	125 400			24 500	478 900	2 972 400

SYNTHÈSE DES **VOLUMES ATTRIBUÉS** PAR UNITÉ D'AMÉNAGEMENT ET PAR ESSENCE (en mètres cubes)

UA	Sab, Ép, Pig et Mél	Thuya	Pruche	Pib+Pir	Peupliers	Bouleau à papier	Bouleau jaune	Érables	Ér+Boj+ Bop	Feuillus durs	Autres	Sous-total f.durs	Toutes essences
093-51	1 105 200												1 105 200
093-52	427 400												427 400
UG- 093	1 532 600												1 532 600
094-51	493 300												493 300
094-52	532 300												532 300
UG- 094	1 025 600												1 025 600
095-51	115 100												115 100
UG- 095	115 100												115 100
097-51	685 000				57 100	39 300				5 000		44 300	786 400
UG- 097	685 000				57 100	39 300				5 000		44 300	786 400
REG- 09	3 358 300				57 100	39 300				5 000		44 300	3 459 700
026-51	152 400												152 400
026-61	189 400												189 400
026-62	139 600				50					50		50	139 700
026-63	120 100				50					50		50	120 200
026-64	253 400				50					50		50	253 500
026-65	232 900				50					50		50	233 000
026-66	140 900												140 900
UG- 026	1 228 700				200					200		200	1 229 100
085-51	556 400				51 000	10 800						10 800	618 200
085-62	14 000				1 600								15 600
UG- 085	570 400				52 600	10 800						10 800	633 800
086-52	247 700				34 000								281 700
086-63	99 400				2 400								101 800
086-64	156 500				25 300								181 800
086-65	216 200				28 800								245 000
086-66	252 500				11 000								263 500
UG- 086	972 300				101 500								1 073 800
087-51	348 100				44 800								392 900
087-62	258 400				10 700								269 100
087-63	214 500				28 700								243 200
087-64	211 500				13 900								225 400
UG- 087	1 032 500				98 100								1 130 600
REG- 10	3 803 900				252 400	10 800				200		11 000	4 067 300

SYNTHÈSE DES **VOLUMES ATTRIBUÉS** PAR UNITÉ D'AMÉNAGEMENT ET PAR ESSENCE (en mètres cubes)

UA	Sab, Ép, Pig et Mél	Thuya	Pruche	Pib+Pir	Peupliers	Bouleau à papier	Bouleau jaune	Érables	Ér+Boj+ Bop	Feuillus durs	Autres	Sous-total f.durs	Toutes essences
111-52	86 700	900			500					16 200		16 200	104 300
111-53	267 700	2 600			33 800					36 800		36 800	340 900
111-54	62 400	1 400			6 000					5 250		5 250	75 050
UG- 111	416 800	4 900			40 300					58 250		58 250	520 250
112-55	339 200	8 400			35 400					100		100	383 100
112-56	254 200	8 300			13 400					10 000		10 000	285 900
112-57	80 800	1 400			4 300					12 450		12 450	98 950
UG- 112	674 200	18 100			53 100					22 550		22 550	767 950
REG- 11	1 091 000	23 000			93 400					80 800		80 800	1 288 200
034-52	35 900	1 100			3 700	1 300	2 900	7 300		25 000	300	36 800	77 500
UG- 034	35 900	1 100			3 700	1 300	2 900	7 300		25 000	300	36 800	77 500
061-51	11 400	400	1 700	600	1 500	4 300	5 600	28 000		7 000	7 000	44 900	60 500
061-52	80 000	400		1 000	700	10 900	16 200	21 800		1 700	1 700	50 600	132 700
UG- 061	91 400	800	1 700	1 600	2 200	15 200	21 800	49 800		8 700	8 700	95 500	193 200
062-51	95 300	7 100		2 000	30 600	19 400	17 200	18 900		1 800	1 800	57 300	192 300
062-52	148 700	1 800		2 700	5 000	32 100	15 800			47 900		47 900	206 100
UG- 062	244 000	8 900		4 700	35 600	51 500	33 000	18 900		1 800	1 800	105 200	398 400
064-51	503 100	12 900	500	6 900	94 000	164 900	85 500	95 100	26 000	13 100	13 100	384 600	1 002 000
064-52	37 900	4 200	7 700	5 300	6 500	7 700	20 000	77 600		20 200	20 200	125 500	187 100
UG- 064	541 000	17 100	8 200	12 200	100 500	172 600	105 500	172 700	26 000	33 300	33 300	510 100	1 189 100
REG- 13	912 300	27 900	9 900	18 500	142 000	240 600	163 200	248 700	26 000	25 000	44 100	747 600	1 858 200
QUÉBEC	21 399 100	167 100	19 900	304 650	2 019 100	1 068 450	392 700	746 800	406 600	1 201 600	198 200	4 014 350	27 924 200

**4- SYNTHÈSE DES VOLUMES SECS ET SAINS
PAR UNITÉ D'AMÉNAGEMENT (UA)
ET PAR ESSENCE**

SYNTHÈSE DES **VOLUMES SECS ET SAINS** PAR UNITÉ D'AMÉNAGEMENT ET PAR ESSENCE (en mètres cubes)

UA	Sab, Ép, Pig et Mél	Thuya	Pruche	Pib+Pir	Peupliers	Bouleau à papier	Bouleau jaune	Érables	Ér+Boj+ Bop	Feuillus durs	Autres	Sous-total f.durs	Toutes essences
011-51	584	0	0	0	0	0	0	0	0	0	0	0	584
011-52	484	0	0	0	0	0	0	0	0	0	0	0	484
111-51	2 000	0	0	0	0	0	0	0	0	0	0	0	2 000
UG- 011	3 068	0	0	0	0	0	0	0	0	0	0	0	3 068
012-51	791	0	0	0	0	0	0	0	0	0	0	0	791
012-52	862	0	0	0	0	0	0	0	0	0	0	0	862
012-53	1 936	0	0	0	0	0	0	0	0	0	0	0	1 936
012-54	1 114	0	0	0	0	0	0	0	0	0	0	0	1 114
UG- 012	4 703	0	0	0	0	0	0	0	0	0	0	0	4 703
REG- 01	7 771	0	0	0	0	0	0	0	0	0	0	0	7 771
022-51	9 559	0	0	0	0	0	0	0	0	0	0	0	9 559
UG- 022	9 559	0	0	0	0	0	0	0	0	0	0	0	9 559
023-51	6 279	0	0	0	0	0	0	0	0	0	0	0	6 279
023-52	23 855	0	0	0	0	0	0	0	0	0	0	0	23 855
UG- 023	30 134	0	0	0	0	0	0	0	0	0	0	0	30 134
024-51	24 850	0	0	0	0	0	0	0	0	0	0	0	24 850
024-52	28 373	0	0	0	0	0	0	0	0	0	0	0	28 373
UG- 024	53 223	0	0	0	0	0	0	0	0	0	0	0	53 223
025-51	71 757	0	0	0	0	0	0	0	0	0	0	0	71 757
UG- 025	71 757	0	0	0	0	0	0	0	0	0	0	0	71 757
027-51	32 208	0	0	0	0	0	0	0	0	0	0	0	32 208
UG- 027	32 208	0	0	0	0	0	0	0	0	0	0	0	32 208
REG- 02	196 881	0	0	0	0	0	0	0	0	0	0	0	196 881
031-51	775	0	0	0	0	0	0	0	0	0	0	0	775
031-52	1 092	0	0	0	0	0	0	0	0	0	0	0	1 092
031-53	1 525	0	0	0	0	0	0	0	0	0	0	0	1 525
UG- 031	3 392	0	0	0	0	0	0	0	0	0	0	0	3 392
033-51	4 429	0	0	0	0	0	0	0	0	0	0	0	4 429
UG- 033	4 429	0	0	0	0	0	0	0	0	0	0	0	4 429
034-51	93	0	0	0	0	0	0	0	0	0	0	0	93
UG- 034	93	0	0	0	0	0	0	0	0	0	0	0	93
035-51	2 934	0	0	0	0	0	0	0	0	0	0	0	2 934
UG- 035	2 934	0	0	0	0	0	0	0	0	0	0	0	2 934
REG- 03	10 848	0	0	0	0	0	0	0	0	0	0	0	10 848

SYNTHÈSE DES **VOLUMES SECS ET SAINS** PAR UNITÉ D'AMÉNAGEMENT ET PAR ESSENCE (en mètres cubes)

UA	Sab, Ép, Pig et Mél	Thuya	Pruche	Pib+Pir	Peupliers	Bouleau à papier	Bouleau jaune	Érables	Ér+Boj+ Bop	Feuillus durs	Autres	Sous-total f.durs	Toutes essences
041-51	6 486	0	0	0	0	0	0	0	0	0	0	0	6 486
UG- 041	6 486	0	0	0	0	0	0	0	0	0	0	0	6 486
042-51	15 582	0	0	0	0	0	0	0	0	0	0	0	15 582
UG- 042	15 582	0	0	0	0	0	0	0	0	0	0	0	15 582
043-51	20 819	0	0	0	0	0	0	0	0	0	0	0	20 819
043-52	13 305	0	0	0	0	0	0	0	0	0	0	0	13 305
UG- 043	34 124	0	0	0	0	0	0	0	0	0	0	0	34 124
REG- 04	56 192	0	0	0	0	0	0	0	0	0	0	0	56 192
071-51	699	0	0	0	0	0	0	0	0	0	0	0	699
071-52	3 285	0	0	0	0	0	0	0	0	0	0	0	3 285
UG- 071	3 984	0	0	0	0	0	0	0	0	0	0	0	3 984
072-51	118	0	0	0	0	0	0	0	0	0	0	0	118
UG- 072	118	0	0	0	0	0	0	0	0	0	0	0	118
073-51	1 071	0	0	0	0	0	0	0	0	0	0	0	1 071
073-52	4 272	0	0	0	0	0	0	0	0	0	0	0	4 272
UG- 073	5 343	0	0	0	0	0	0	0	0	0	0	0	5 343
074-51	6 483	0	0	0	0	0	0	0	0	0	0	0	6 483
UG- 074	6 483	0	0	0	0	0	0	0	0	0	0	0	6 483
REG- 07	15 928	0	0	0	0	0	0	0	0	0	0	0	15 928
081-51	1 656	0	0	0	0	0	0	0	0	0	0	0	1 656
081-52	6 089	0	0	0	0	0	0	0	0	0	0	0	6 089
UG- 081	7 745	0	0	0	0	0	0	0	0	0	0	0	7 745
082-51	6 670	0	0	0	0	0	0	0	0	0	0	0	6 670
UG- 082	6 670	0	0	0	0	0	0	0	0	0	0	0	6 670
083-51	17 751	0	0	0	0	0	0	0	0	0	0	0	17 751
UG- 083	17 751	0	0	0	0	0	0	0	0	0	0	0	17 751
084-51	13 749	0	0	0	0	0	0	0	0	0	0	0	13 749
084-62	4 317	0	0	0	0	0	0	0	0	0	0	0	4 317
UG- 084	18 066	0	0	0	0	0	0	0	0	0	0	0	18 066
086-51	7 220	0	0	0	0	0	0	0	0	0	0	0	7 220
UG- 086	7 220	0	0	0	0	0	0	0	0	0	0	0	7 220
REG- 08	57 452	0	0	0	0	0	0	0	0	0	0	0	57 452

SYNTHÈSE DES **VOLUMES SECS ET SAINS** PAR UNITÉ D'AMÉNAGEMENT ET PAR ESSENCE (en mètres cubes)

UA	Sab, Ép, Pig et Mél	Thuya	Pruche	Pib+Pir	Peupliers	Bouleau à papier	Bouleau jaune	Érables	Ér+Boj+ Bop	Feuillus durs	Autres	Sous-total f.durs	Toutes essences
093-51	32 112	0	0	0	0	0	0	0	0	0	0	0	32 112
093-52	16 697	0	0	0	0	0	0	0	0	0	0	0	16 697
UG- 093	48 809	0	0	0	0	0	0	0	0	0	0	0	48 809
094-51	16 650	0	0	0	0	0	0	0	0	0	0	0	16 650
094-52	21 181	0	0	0	0	0	0	0	0	0	0	0	21 181
UG- 094	37 831	0	0	0	0	0	0	0	0	0	0	0	37 831
095-51	2 244	0	0	0	0	0	0	0	0	0	0	0	2 244
UG- 095	2 244	0	0	0	0	0	0	0	0	0	0	0	2 244
097-51	19 770	0	0	0	0	0	0	0	0	0	0	0	19 770
UG- 097	19 770	0	0	0	0	0	0	0	0	0	0	0	19 770
REG- 09	108 654	0	0	0	0	0	0	0	0	0	0	0	108 654
026-51	5 284	0	0	0	0	0	0	0	0	0	0	0	5 284
026-61	7 390	0	0	0	0	0	0	0	0	0	0	0	7 390
026-62	5 978	0	0	0	0	0	0	0	0	0	0	0	5 978
026-63	4 128	0	0	0	0	0	0	0	0	0	0	0	4 128
026-64	9 808	0	0	0	0	0	0	0	0	0	0	0	9 808
026-65	8 514	0	0	0	0	0	0	0	0	0	0	0	8 514
026-66	5 576	0	0	0	0	0	0	0	0	0	0	0	5 576
UG- 026	46 678	0	0	0	0	0	0	0	0	0	0	0	46 678
085-51	18 130	0	0	0	0	0	0	0	0	0	0	0	18 130
085-62	632	0	0	0	0	0	0	0	0	0	0	0	632
UG- 085	18 762	0	0	0	0	0	0	0	0	0	0	0	18 762
086-52	8 031	0	0	0	0	0	0	0	0	0	0	0	8 031
086-63	4 389	0	0	0	0	0	0	0	0	0	0	0	4 389
086-64	6 371	0	0	0	0	0	0	0	0	0	0	0	6 371
086-65	8 612	0	0	0	0	0	0	0	0	0	0	0	8 612
086-66	9 472	0	0	0	0	0	0	0	0	0	0	0	9 472
UG- 086	36 875	0	0	0	0	0	0	0	0	0	0	0	36 875
087-51	10 865	0	0	0	0	0	0	0	0	0	0	0	10 865
087-62	10 258	0	0	0	0	0	0	0	0	0	0	0	10 258
087-63	8 337	0	0	0	0	0	0	0	0	0	0	0	8 337
087-64	8 867	0	0	0	0	0	0	0	0	0	0	0	8 867
UG- 087	38 327	0	0	0	0	0	0	0	0	0	0	0	38 327
REG- 10	140 642	0	0	0	0	0	0	0	0	0	0	0	140 642

SYNTHÈSE DES **VOLUMES SECS ET SAINS** PAR UNITÉ D'AMÉNAGEMENT ET PAR ESSENCE (en mètres cubes)

UA	Sab, Ép, Pig et Mél	Thuya	Pruche	Pib+Pir	Peupliers	Bouleau à papier	Bouleau jaune	Érables	Ér+Boj+ Bop	Feuillus durs	Autres	Sous-total f.durs	Toutes essences
111-52	1 198	0	0	0	0	0	0	0	0	0	0	0	1 198
111-53	5 172	0	0	0	0	0	0	0	0	0	0	0	5 172
111-54	1 464	0	0	0	0	0	0	0	0	0	0	0	1 464
UG- 111	7 834	0	0	0	0	0	0	0	0	0	0	0	7 834
112-55	5 993	0	0	0	0	0	0	0	0	0	0	0	5 993
112-56	4 979	0	0	0	0	0	0	0	0	0	0	0	4 979
112-57	1 139	0	0	0	0	0	0	0	0	0	0	0	1 139
UG- 112	12 111	0	0	0	0	0	0	0	0	0	0	0	12 111
REG- 11	19 945	0	0	0	0	0	0	0	0	0	0	0	19 945
034-52	416	0	0	0	0	0	0	0	0	0	0	0	416
UG- 034	416	0	0	0	0	0	0	0	0	0	0	0	416
061-51	64	0	0	0	0	0	0	0	0	0	0	0	64
061-52	1 603	0	0	0	0	0	0	0	0	0	0	0	1 603
UG- 061	1 667	0	0	0	0	0	0	0	0	0	0	0	1 667
062-51	656	0	0	0	0	0	0	0	0	0	0	0	656
062-52	3 282	0	0	0	0	0	0	0	0	0	0	0	3 282
UG- 062	3 938	0	0	0	0	0	0	0	0	0	0	0	3 938
064-51	12 855	0	0	0	0	0	0	0	0	0	0	0	12 855
064-52	246	0	0	0	0	0	0	0	0	0	0	0	246
UG- 064	13 101	0	0	0	0	0	0	0	0	0	0	0	13 101
REG- 13	19 122	0	0	0	0	0	0	0	0	0	0	0	19 122
QUÉBEC	633 435	0	0	0	0	0	0	0	0	0	0	0	633 435

**5- DÉTAIL DES VOLUMES
PAR BÉNÉFICIAIRE
DE CAAF ET DE CtAF**

DÉTAIL DES VOLUMES PAR BÉNÉFICIAIRE DE CAAF ET DE CtAF

Nom et adresse de l'usine	Produits	TA	Numéro de client	Essence	UA	Volume annuel (m3)	Sec & sain volume (m3)
152599 Canada inc. (Les Produits forestiers Laurentiens enr.) 10, montée du Lac Castor, C.P. 729 L'Annonciation (Québec) J0T 1T0	S-C	141	154 1 005	Peupliers	064-51 073-51 <u>TOTAL</u>	5 700 5 300 <u>11 000</u>	
				Pruche	064-51	500	
				TOTAL TOUTES ESSENCES		11 500	
2859-8936 Québec inc. (Les Cèdres Basques) 1, rue Principale Ouest, C.P. 40 La Trinité-des-Monts (Québec) G0K 1B0	S	060	011 2 032	Thuya	011-52 012-52 012-53 012-54 <u>TOTAL</u>	1 750 1 700 1 700 200 <u>5 350</u>	
6926614 Canada inc. (Le Groupe d'actifs) 621, boulevard Saint-Georges Saint-Michel-des-Saints (Québec) J0K 3B0	S-C	287	142 1 009	Sab-Ép-Pig-Mél	043-52 062-51 062-52 <u>TOTAL</u>	14 200 44 000 136 800 <u>195 000</u>	312 303 3 026 <u>3 641</u>
9008-6760 Québec inc. (CDEX) 4999, 3e Avenue Est, C.P. 646 Val-d'Or (Québec) J9P 4P6	S-C	375	083 1 005	Thuya	083-51	12 600	
9085-1742 Québec inc. (Scierie St-André) 204, route rurale 1 Saint-André-du-Lac-Saint-Jean (Québec) G0W 2K0	S-C	381	021 1 008	Feuillus durs	022-51 023-51 <u>TOTAL</u>	1 500 12 500 <u>14 000</u>	
				Feuillus durs de qual. inf.	022-51 023-51 <u>TOTAL</u>	1 000 (1) 10 000 (1) <u>11 000</u>	
9118-1578 Québec inc. (Scierie Messines) 1, chemin Alpage, C.P. 146 Messines (Québec) J0X 2J0	S	397	073 2 016	Thuya	073-51	3 300	
9139-7265 Québec inc. (Les Entreprises Ushkuai) 35, rue de la Réserve Les Escoumins (Québec) G0T 1K0	S-C	420	091 1 007	Bouleau à papier	097-51	18 100	
				Peupliers	097-51	19 200	
				TOTAL TOUTES ESSENCES		37 300	
				Bouleau à papier de qual. inf.	097-51	16 600 (1)	
Adélarde Goyette & Fils Itée 890, rue Principale Rivière-à-Pierre (Québec) G0A 3A0	S-C	228	031 1 008	Feuillus durs	031-51	4 500	
				Pins blanc et rouge	041-51 042-51 043-52 <u>TOTAL</u>	4 700 2 300 1 950 <u>8 950</u>	
				TOTAL TOUTES ESSENCES		13 450	
Almassa Baie-Trinité inc. 142, route 138 Est Baie-Trinité (Québec) G0H 1A0	S-C	351	094 1 003	Sab-Ép-Pig-Mél	093-51 094-51 094-52 <u>TOTAL</u>	74 000 145 500 44 900 <u>264 400</u>	2 150 4 911 1 787 <u>8 848</u>
Association Coopérative Forestière de St-Elzéar 215, rue de l'Église, C.P. 69 Saint-Elzéar (Québec) G0C 2W0	S-C	097	111 1 001	Sab-Ép-Pig-Mél	111-54 112-55 <u>TOTAL</u>	59 700 27 600 <u>87 300</u>	1 401 488 <u>1 889</u>

DÉTAIL DES VOLUMES PAR BÉNÉFICIAIRE DE CAAF ET DE CtAF

Nom et adresse de l'usine	Produits	TA	Numéro de client	Essence	UA	Volume annuel (m3)	Sec & sain volume (m3)
Barrette-Chapais Itée Route 113, kilomètre 346, C.P. 248 Chapais (Québec) G0W 1H0	S-C	215	102 1 003	Sab-Ép-Pig-Mél	026-51	58 200	2 026
					026-61	27 700	1 087
					026-63	39 000	1 344
					026-64	72 100	2 795
					026-65	91 000	3 331
					026-66	140 400	5 576
					043-51	33 800	959
					087-51	40 800	1 273
					087-62	216 600	8 605
					TOTAL	719 600	26 996
Bégin & Bégin inc. (Saint-Juste-du-Lac) 76, Route 295, (Lots-Renversés) Saint-Juste-du-Lac (Québec) G0L 1V0	S-C	055	011 1 002	Feuillus durs	011-51	13 000	
					011-52	10 400	
					TOTAL	23 400	
Bersaco inc. 717, rue de la Montagne, C.P. 160 Les Bergeronnes (Québec) G0T 1G0	S-C	320	091 1 003	Bouleau à papier	097-51	21 200	
				Peupliers	097-51	36 900	
				TOTAL TOUTES ESSENCES		58 100	
				Bouleau à papier de qual. inf.	097-51	13 400 (1)	
Bois CFM inc. 757, Route 132 Ouest, C.P. 1330 Causapscal (Québec) G0J 1J0	S-C	090	012 1 011	Peupliers	012-53	7 400	
Bois Daaquam inc. 370, rue Principale, C.P. 1030 Saint-Just-de-Bretonnières (Québec) G0R 3H0	S-C	010	125 1 011	Sab-Ép-Pig-Mél	035-51	35 100	885
Bois de sciage Lafontaine inc. (Sainte-Perpétue) 144, rang Lafontaine Sainte-Perpétue (Québec) G0R 3Z0	S-C	011	125 1 002	Peupliers	035-51	1 200	
				Sab-Ép-Pig-Mél	011-51	17 900	199
					012-54	2 900	32
					035-51	26 300	663
				TOTAL TOUTES ESSENCES	TOTAL	47 100	894
		48 300					
Bois d'oeuvre Cedrico inc. (Causapscal) 562, Route 132 Ouest Causapscal (Québec) G0J 1J0	S-C	088	012 1 012	Sab-Ép-Pig-Mél	012-53	34 700	345
					111-51	117 700	2 000
					TOTAL	152 400	2 345
Bois d'oeuvre Cedrico inc. (La Martre) 35, route de la Rivière La Martre (Québec) G0E 2H0	S-C	322	112 1 006	Sab-Ép-Pig-Mél	112-55	69 100	1 221
					112-57	14 300	202
					TOTAL	83 400	1 423
Bois d'oeuvre Cedrico inc. (Price) 39, rue Saint-Jean-Baptiste, C.P. 477 Price (Québec) G0J 1Z0	S-C	080	012 1 006	Sab-Ép-Pig-Mél	012-53	19 300	192
Bois Granval G.D.S. inc. 10, rue Industrielle Grande-Vallée (Québec) G0E 1K0	S-C	114	112 1 002	Peupliers	112-55	3 500	
					112-56	4 200	
				TOTAL	7 700		
				Sab-Ép-Pig-Mél	112-55	2 800	49
					112-56	89 900	1 761
				TOTAL	92 700	1 810	
				TOTAL TOUTES ESSENCES		100 400	

DÉTAIL DES VOLUMES PAR BÉNÉFICIAIRE DE CAAF ET DE CtAF

Nom et adresse de l'usine	Produits	TA	Numéro de client	Essence	UA	Volume annuel (m3)	Sec & sain volume (m3)
Bois K.M.S. (GMI) ltée (L'Annonciation) 139, chemin Francisco, C.P. 640 L'Annonciation (Québec) J0T 1T0	G	023	154 2 012	Pin gris	026-51	600	
					026-61	200	
					026-62	100	
					026-63	300	
					026-64	400	
					026-65	300	
					026-66	500	
					061-52	100	
				064-51	3 200		
				TOTAL	14 400		
Pin rouge	064-51	100					
	064-52	100					
	074-51	200					
TOTAL	400						
TOTAL TOUTES ESSENCES	14 800						
Bois Marsoui G.D.S. inc. (Grande-Rivière) 433, rue Saint-Pierre, C.P. 668 Grande-Rivière (Québec) G0C 1V0	S-C	371	112 1 008	Peupliers	112-55	13 600	1 415
				Sab-Ép-Pig-Mél	112-55	80 100	
				TOTAL TOUTES ESSENCES	93 700		
Bois Marsoui G.D.S. inc. (Marsoui) 2, route Candego Marsoui (Québec) G0E 1S0	S-C	125	112 1 004	Sab-Ép-Pig-Mél	112-55	4 300	76
					112-56	164 300	3 218
					TOTAL	168 600	3 294
Bois nobles Ka'N'Enda ltée (Mont-Laurier - Déroulage) 701, rue Iberville Mont-Laurier (Québec) J9L 3G9	D	139	154 2 006	Bouleau à papier	061-51	100	
					061-52	400	
					064-51	2 400	
					071-51	100	
					073-51	600	
					073-52	1 100	
					TOTAL	4 700	
					Bouleau jaune	061-51	
				061-52		1 400	
				TOTAL		13 200	
				071-51		300	
				072-51		100	
				Peupliers	073-51	300	
					TOTAL	800	
					043-51	1 300	
					061-51	300	
					061-52	700	
					064-51	9 000	
					064-52	800	
					071-51	1 500	
071-52	1 900						
072-51	1 200						
073-51	3 400						
073-52	1 300						
074-51	1 500						
TOTAL	22 900						
TOTAL TOUTES ESSENCES	41 600						
Bois nobles Ka'N'Enda ltée (Mont-Laurier - Sciage) 701, rue Iberville Mont-Laurier (Québec) J9L 3G9	S-C	140	154 1 007	Bouleau à papier	064-51	26 900	
					074-51	12 000	
					TOTAL	38 900	
				Bouleau jaune	064-51	21 000	
				Erables	064-51	10 600	
				Hêg, Ch, Til et Auf	064-51	2 900	
				TOTAL TOUTES ESSENCES	73 400		
Bouleau à papier de qual. inf.	064-51	1 500 (1)					
Boisaco inc. 648, chemin du Moulin, C.P. 250 Sacré-Coeur (Québec) G0T 1Y0	S-C	007	091 1 002	Sab-Ép-Pig-Mél	097-51	445 100	12 846

DÉTAIL DES VOLUMES PAR BÉNÉFICIAIRE DE CAAF ET DE CtAF

Nom et adresse de l'usine	Produits	TA	Numéro de client	Essence	UA	Volume annuel (m3)	Sec & sain volume (m3)
Boiseries Savco inc. 690, route 352 Saint-Adelphe (Québec) G0X 2G0	S-C	318	041 1 023	Feuillus durs	031-51 041-51 042-51 043-52 <u>TOTAL</u>	6 000 43 600 8 400 5 000 <u>63 000</u>	
				Feuillus durs de qual. inf.	031-51 041-51 042-51 043-52 <u>TOTAL</u>	6 000 (1) 43 600 (1) 8 400 (1) 5 000 (1) <u>63 000</u>	
Bowater Produits forestiers du Canada inc. (Dolbeau-Mistassini - Sciage) 200, rue De Quen Dolbeau-Mistassini (Québec) G8M 1M1	S-C	220	027 1 002	Sab-Ép-Pig-Mél	024-51 027-51 <u>TOTAL</u>	261 100 519 100 <u>780 200</u>	8 987 18 161 <u>27 148</u>
Bowater Produits forestiers du Canada inc. (Maniwaki) 200, chemin Montcerf Maniwaki (Québec) J9E 1A1	S-C	404	073 1 010	Sab-Ép-Pig-Mél	071-52 073-51 073-52 074-51 <u>TOTAL</u>	95 800 61 200 165 700 130 600 <u>453 300</u>	2 292 553 4 089 3 694 <u>10 628</u>
Bowater Produits forestiers du Canada inc. (Saint-Félicien) 1, rue Laberge Saint-Félicien (Québec) G8K 2R7	S-C	209	025 1 006	Sab-Ép-Pig-Mél	025-51 027-51 <u>TOTAL</u>	108 000 329 300 <u>437 300</u>	3 803 11 521 <u>15 324</u>
C. Meilleur & Fils inc. 6, chemin du rang 7 Kiamika (Québec) J0W 1G0	S-C	136	154 1 011	Thuya	064-51	5 200	
Cascades Canada inc. (Cabano) 200, rue Cascades Cabano (Québec) G0L 1E0	P	068	011 0 003	Feuillus durs	011-51 011-52 <u>TOTAL</u>	20 200 17 800 <u>38 000</u>	
Charbon de Bois Feuille d'Érable inc. 168, rang Sainte-Anne, C.P. 666 Sainte-Christine-d'Auvergne (Québec) G0A 1A0	M	232	031 2 007	Feuillus durs	031-51 031-52 <u>TOTAL</u>	4 800 1 700 <u>6 500</u>	
				Feuillus durs de qual. inf.	031-51 031-52 <u>TOTAL</u>	4 800 (1) 1 700 (1) <u>6 500</u>	
Claude Forget inc. 1617, route 117 Saint-Faustin-Lac-Carré (Québec) J0T 1J3	S-C	405	151 1 019	Sab-Ép-Pig-Mél	061-52 064-51 064-52 072-51 074-51 <u>TOTAL</u>	75 900 91 000 37 300 15 800 50 000 <u>270 000</u>	1 523 2 340 242 114 1 414 <u>5 633</u>
Compagnie Abitibi-Consolidated du Canada (Baie-Comeau - Sciage) Case postale 2250 Baie-Comeau (Québec) G5C 2S9	S-C	292	093 1 001	Sab-Ép-Pig-Mél	093-51	1 031 200	29 962
Compagnie Abitibi-Consolidated du Canada (Comtois) R.R. 8, Canton Comtois, C.P. 4000 Lebel-sur-Quévillon (Québec) J0Y 1X0	S-C	048	107 1 003	Sab-Ép-Pig-Mél	086-63 086-65 086-66 087-51 087-62 087-64 <u>TOTAL</u>	5 300 109 000 169 200 163 700 41 600 131 200 <u>620 000</u>	234 4 342 6 347 5 110 1 653 5 500 <u>23 186</u>
Compagnie Abitibi-Consolidated du Canada (Girardville) 2250, rang Saint-Joseph Nord, C.P. 280 Girardville (Québec) G0W 1R0	S-C	206	025 1 001	Sab-Ép-Pig-Mél	025-51 027-51 <u>TOTAL</u>	715 300 72 200 <u>787 500</u>	25 189 2 526 <u>27 715</u>
Compagnie Abitibi-Consolidated du Canada (Grand-Mère) 255, 1ère Rue, C.P. 500 Shawinigan (Québec) G9T 5L2	P	240	041 0 004	Sab-Ép-Pig-Mél	031-51 031-52 041-51 042-51 043-51 043-52 <u>TOTAL</u>	3 100 5 500 30 000 165 500 3 000 62 300 <u>269 400</u>	35 88 456 4 006 85 1 370 <u>6 040</u>

DÉTAIL DES VOLUMES PAR BÉNÉFICIAIRE DE CAAF ET DE CtAF

Nom et adresse de l'usine	Produits	TA	Numéro de client	Essence	UA	Volume annuel (m3)	Sec & sain volume (m3)
Compagnie Abitibi-Consolidated du Canada (La Doré) 5850, rue Des Jardins, C.P. 9 La Doré (Québec) G8J 1B4	S-C	207	025 1 009	Sab-Ép-Pig-Mél	025-51 042-51 TOTAL	648 200 50 000 698 200	22 826 1 210 24 036
Compagnie Abitibi-Consolidated du Canada (Roberval) 1181, boulevard Saint-Joseph Roberval (Québec) G8H 2N6	S-C	189	022 1 005	Sab-Ép-Pig-Mél	022-51 025-51 042-51 TOTAL	312 200 62 700 63 200 438 100	7 870 2 208 1 530 11 608
Compagnie Abitibi-Consolidated du Canada (Saint-Hilarion) 130, rue Cartier Saint-Hilarion (Québec) G0A 3V0	S-C	005	033 1 003	Sab-Ép-Pig-Mél	033-51	120 900	3 336
Compagnie Abitibi-Consolidated du Canada (Saint-Raymond) 175, rue Saint-Alexis Saint-Raymond (Québec) G3L 1S1	S-C	234	031 1 007	Sab-Ép-Pig-Mél	031-51 031-52 041-51 TOTAL	25 800 51 200 25 500 102 500	294 820 388 1 502
Compagnie Abitibi-Consolidated du Canada (Saint-Thomas) 300, avenue du Moulin Saint-Thomas-Didyme (Québec) G0W 1P0	S-C	208	025 1 007	Sab-Ép-Pig-Mél	025-51	383 300	13 498
Compagnie Abitibi-Consolidated du Canada (Senneterre) 300, 6e Avenue, C.P. 1179 Senneterre (Québec) J0Y 2M0	S-C	034	084 1 002	Sab-Ép-Pig-Mél	084-51 087-51 TOTAL	320 000 54 600 374 600	9 060 1 704 10 764
Conseil de bande de Kitigan Zibi Anishinabeg No 1 Paganakomin Mikan, C.P. 309 Maniwaki (Québec) J9E 3B1	X	394	073 A 002	Sab-Ép-Pig-Mél	071-51 071-52 073-51 073-52 TOTAL	40 800 41 500 57 400 7 400 147 100	699 993 518 183 2 393
Conseil de bande des Micmacs de Gesgapegiag 100, boulevard Perron Maria (Québec) G0C 1Y0	X	418	111 A 003	Sab-Ép-Pig-Mél	111-53	10 000	193
Conseil des Atikamekw de Manawan 135, rue Kicik Manawan (Québec) J0K 1M0	X	417	143 A 001	Feuillus durs	043-52	60 000	
				Feuillus durs de qual. inf.	043-52	42 000 (1)	
Coopérative forestière des Hautes-Laurentides 6, chemin du Vieux-Moulin Lac-Saguay (Québec) J0W 1L0	S	304	154 2 018	Sab-Ép-Pig-Mél	064-51 064-52 TOTAL	500 600 1 100	13 4 17
Corporation foncière de Waswanipi Édifice Diom-Blacksmith, C.P. 8 Waswanipi (Québec) J0Y 3C0	X	409	107 A 001	Sab-Ép-Pig-Mél	026-63 026-65 087-64 TOTAL	60 100 64 900 30 000 155 000	2 071 2 376 1 258 5 705
Corporation forestière Eenatuk 187, Main Street Mistissini (Québec) G0W 1C0	X	414	102 A 002	Sab-Ép-Pig-Mél	026-61 026-62 TOTAL	59 800 65 200 125 000	2 313 2 794 5 107
Damabois division Cap-Chat inc. Rue Louis-Landry Cap-Chat (Québec) G0J 1E0	S-C	413	112 1 012	Feuillus durs	112-56 112-57 TOTAL	10 000 5 200 15 200	
				Peupliers	112-55 112-56 112-57 TOTAL	18 300 9 200 2 600 30 100	
				TOTAL TOUTES ESSENCES		45 300	
				Feuillus durs de qual. inf.	112-56 112-57 TOTAL	8 500 (1) 5 200 (1) 13 700	

DÉTAIL DES VOLUMES PAR BÉNÉFICIAIRE DE CAAF ET DE CtAF

Nom et adresse de l'usine	Produits	TA	Numéro de client	Essence	UA	Volume annuel (m3)	Sec & sain volume (m3)
Domtar inc. (Matagami) 2000, boulevard Industriel Matagami (Québec) J0Y 2A0	S-C	041	106 1 002	Sab-Ép-Pig-Mél	086-63 086-64 086-66 087-51 087-63 <u>TOTAL</u>	83 100 156 500 83 300 20 800 106 300 <u>450 000</u>	3 669 6 371 3 125 649 4 132 <u>17 946</u>
Domtar inc. (Sainte-Marie) 1492, boulevard Vachon Sud Sainte-Marie (Québec) G6E 2S5	S-C	132	124 1 003	Sab-Ép-Pig-Mél	034-51 034-52 <u>TOTAL</u>	4 000 31 900 <u>35 900</u>	27 370 <u>397</u>
Domtar inc. (Val-d'Or) 3030, boulevard Jean-Jacques Cossette Val-d'Or (Québec) J9P 6Y6	S-C	032	083 1 002	Sab-Ép-Pig-Mél	074-51 083-51 084-51 <u>TOTAL</u>	48 600 543 800 23 300 <u>615 700</u>	1 375 17 478 660 <u>19 513</u>
Domtar inc. (Windsor - Pâtes et papiers) 609, 12e Rang, C.P. 1010 Windsor (Québec) J1S 2L9	P	225	051 0 003	Bouleau jaune Érable à sucre Feuillus durs Hêg, Ch, Til et Auf Peupliers TOTAL TOUTES ESSENCES	062-51 062-51 031-51 033-51 034-51 034-52 035-51 041-51 <u>TOTAL</u> 062-51 033-51 034-52 035-51 <u>TOTAL</u>	6 000 8 000 17 900 25 000 3 800 22 500 14 300 55 000 <u>138 500</u> 1 000 15 500 3 700 3 000 <u>22 200</u> 175 700	
E. Tremblay & Fils Itée 3000, route du Lac Est Alma (Québec) G8B 5V2	S-C	178	021 1 003	Peupliers Sab-Ép-Pig-Mél TOTAL TOUTES ESSENCES	022-51 023-51 023-52 024-51 024-52 025-51 027-51 <u>TOTAL</u> 023-52 024-51 <u>TOTAL</u>	1 900 3 000 3 600 10 200 8 100 24 800 18 400 <u>70 000</u> 6 100 39 000 <u>45 100</u> 115 100	188 1 342 <u>1 530</u>
Écoced G.D.S. inc. 8A, rue Industrielle Grande-Vallée (Québec) G0E 1K0	B	121	112 2 017	Thuya	112-55 112-56 <u>TOTAL</u>	4 500 3 600 <u>8 100</u>	
Éco-Cèdre inc. 807, rue Principale Saint-Donat (Québec) J0T 2C0	S-C	319	142 1 004	Thuya	062-51	3 000	
Éloi Moisan inc. (Saint-Gilbert) 20, route 354 Saint-Gilbert (Québec) G0A 3T0	S-C	233	031 1 003	Feuillus durs	031-51	5 500	
Éloi Moisan inc. (Saint-Léonard-de-Portneuf) 1250, rang Grand Saint-Bernard Saint-Léonard-de-Portneuf (Québec) G0A 4A0	S-C	236	031 1 005	Sab-Ép-Pig-Mél	031-51	9 200	105
Emballages Smurfit-Stone Canada inc. (La Tuque) 1000, chemin de l'Usine, C.P. 914 La Tuque (Québec) G9X 3P8	P	263	042 0 001	Bouleau à papier	022-51 023-51 023-52 025-51 027-51 <u>TOTAL</u>	3 000 5 000 30 000 50 000 12 000 <u>100 000</u>	

DÉTAIL DES VOLUMES PAR BÉNÉFICIAIRE DE CAAF ET DE CtaF

Nom et adresse de l'usine	Produits	TA	Numéro de client	Essence	UA	Volume annuel (m3)	Sec & sain volume (m3)
Emballages Smurfit-Stone Canada inc. (La Tuque) - SUITE				Bouleaux jaune et à papier	041-51 042-51 043-51 043-52 <u>TOTAL</u>	21 100 134 800 81 600 92 500 <u>330 000</u>	
				Peupliers	043-51	20 000	
				TOTAL TOUTES ESSENCES		450 000	
Emballages Smurfit-Stone Canada inc. (Portage-du-Fort) Route 301, C.P. 68 Portage-du-Fort (Québec) J0X 2T0	P	148	071 0 001	Bouleaux jaune et à papier	064-51 071-51 071-52 <u>TOTAL</u>	26 000 17 800 31 200 <u>75 000</u>	
				Erables	064-51 071-51 071-52 <u>TOTAL</u>	12 000 38 600 40 300 <u>90 900</u>	
				Hêtre	071-51 071-52 <u>TOTAL</u>	7 300 10 500 <u>17 800</u>	
				TOTAL TOUTES ESSENCES		183 700	
Félix Huard inc. (Sainte-Luce) 121, rue Saint-Alphonse Sainte-Luce (Québec) G0K 1E0	S-C	081	012 1 001	Feuillus durs	011-52 012-51 012-52 012-53 012-54 111-51 111-53 111-54 112-57 <u>TOTAL</u>	1 000 4 900 3 700 9 400 5 700 1 900 5 900 2 100 2 000 <u>36 600</u>	
				Feuillus durs de qual. inf.	111-51 111-53 <u>TOTAL</u>	500 (1) 900 (1) 1 400	
Forespect inc. 768, route 323 Namur (Québec) J0V 1N0	S-C	161	072 1 012	Bouleau à papier	072-51 074-51 <u>TOTAL</u>	200 8 400 <u>8 600</u>	
				Bouleau jaune	072-51 074-51 <u>TOTAL</u>	500 8 000 <u>8 500</u>	
				Erables	072-51 074-51 <u>TOTAL</u>	2 600 4 000 <u>6 600</u>	
				Hêg, Ch, Til et Auf	072-51 074-51 <u>TOTAL</u>	900 300 <u>1 200</u>	
				Pruche	072-51	1 200	
				Thuya	072-51	1 300	
				TOTAL TOUTES ESSENCES		27 400	
				Bouleau jaune de qual. inf.	072-51	100 (1)	
				Erables de qual. inf.	072-51	300 (1)	
				Hêg, Ch, Til et Auf de qual. inf.	072-51	100 (1)	
SOUS-TOTAL qual. inf.		500					
Foresterie des Quinze inc. 1302, chemin de l'Église Rémigny (Québec) J0Z 3H0	S-C	384	082 1 003	Thuya	082-51	1 000	

DÉTAIL DES VOLUMES PAR BÉNÉFICIAIRE DE CAAF ET DE CtAF

Nom et adresse de l'usine	Produits	TA	Numéro de client	Essence	UA	Volume annuel (m3)	Sec & sain volume (m3)
FPS Canada inc. 451, rue Victoria Thurso (Québec) J0X 3B0	P	159	072 0 002	Bouleau à papier	061-51	2 800	
					061-52	3 000	
					064-51	5 800	
					064-52	3 400	
					072-51	2 500	
					TOTAL	17 500	
				Bouleau jaune	061-51	3 000	
					061-52	5 300	
					064-51	18 500	
					064-52	8 700	
					072-51	3 600	
					073-51	7 000	
				TOTAL	46 100		
				Érables	061-51	16 600	
					061-52	4 600	
					064-51	22 800	
					064-52	38 400	
072-51	19 000						
073-51	24 900						
TOTAL	126 300						
Hêg, Til et Auf	061-51	4 200	(2)				
	061-52	100	(2)				
	064-51	5 900	(2)				
	064-52	10 800	(2)				
	072-51	8 200	(2)				
	073-51	6 000	(2)				
TOTAL	35 200						
TOTAL TOUTES ESSENCES		225 100					
Gaston Cellard inc. 1, rue Cellard, (Pointe-à-la-Garde) Escuminac (Québec) G0C 2M0	S-C	100	111 1 011	Feuillus durs	111-52	4 100	
					111-53	2 400	
					TOTAL	6 500	
				Sab-Ép-Pig-Mél	111-52	13 100	181
					112-55	2 700	48
					TOTAL	15 800	229
TOTAL TOUTES ESSENCES		22 300					
Feuillus durs de qual. inf.	111-53	300	(1)				
Gérard Crête & Fils inc. (Saint-Roch-de-Mékinac) 88, route 159 Saint-Roch-de-Mékinac (Québec) G0X 2E0	S-C	244	041 1 015	Sab-Ép-Pig-Mél	031-51	3 000	34
					041-51	180 700	2 750
					042-51	87 700	2 123
					043-51	34 300	973
					043-52	142 500	3 134
					TOTAL	448 200	9 014
Gérard Crête & Fils inc. (Saint-Séverin) 380, route 159 Saint-Séverin-de-Proulxville (Québec) G0X 2B0	S-C	245	041 1 001	Sab-Ép-Pig-Mél	031-51	9 700	111
					041-51	94 800	1 442
					042-51	37 100	898
					043-51	36 900	1 047
					043-52	97 000	2 133
					TOTAL	275 500	5 631
Gestofo inc. 601, rue Guyon Saint-Raymond (Québec) G3L 1Z1	S-C	231	031 1 009	Feuillus durs	031-51	5 700	
					031-52	4 200	
					TOTAL	9 900	
				Peupliers	031-51	800	
TOTAL TOUTES ESSENCES		10 700					
Groupe Lebel (2004) inc. (Cap-Chat) Parc Industriel, C.P. 578 Cap-Chat (Québec) G0J 1E0	S-C	129	112 1 007	Sab-Ép-Pig-Mél	112-57	66 500	937
Groupe Lebel (2004) inc. (Dégelis) 566, avenue Guérette Dégelis (Québec) G5T 1G5	S-C	070	011 1 014	Sab-Ép-Pig-Mél	011-51	16 000	178
					011-52	11 100	131
					012-51	15 400	192
					TOTAL	42 500	501

DÉTAIL DES VOLUMES PAR BÉNÉFICIAIRE DE CAAF ET DE CtAF

Nom et adresse de l'usine	Produits	TA	Numéro de client	Essence	UA	Volume annuel (m3)	Sec & sain volume (m3)
Groupe Lebel (2004) inc. (Price) 1, rue Mitis Price (Québec) G0J 1Z0	S-C	091	012 1 003	Sab-Ép-Pig-Mél	012-51 012-54 <u>TOTAL</u>	28 600 81 600 <u>110 200</u>	356 908 <u>1 264</u>
Groupe Lebel (2004) inc. (Saint-Joseph-de-Kamouraska) 264, route Picard Saint-Joseph-de-Kamouraska (Québec) G0L 3P0	S-C	059	011 1 012	Sab-Ép-Pig-Mél	011-51	16 200	180
Groupe Lebel (2004) inc. (Squatec) 21, rue Saint-Joseph Saint-Michel-du-Squatec (Québec) G0L 4H0	S-C	076	011 1 016	Sab-Ép-Pig-Mél	011-52 012-51 <u>TOTAL</u>	4 700 11 900 <u>16 600</u>	55 148 <u>203</u>
Groupe NBG inc. R.R. 4 et 5, Canton Estcourt Rivière-Bleue (Québec) G0L 2B0	S-C	072	011 1 018	Peupliers	011-51 011-52 012-51 <u>TOTAL</u>	17 700 7 500 1 700 <u>26 900</u>	
Guy Baril & Fils inc. (Saint-Gabriel-de-Brandon) 4861, chemin du Lac Saint-Gabriel-de-Brandon (Québec) J0K 2N0	S-C	277	142 1 015	Bouleau à papier	062-51 062-52 <u>TOTAL</u>	2 000 1 800 <u>3 800</u>	
				Bouleau à papier de qual. inf.	062-51 062-52 <u>TOTAL</u>	700 (1) 600 (1) <u>1 300</u>	
Henri Radermaker & Fils inc. 13040, route 117 Nord Rivière-Rouge (Québec) J0T 1T0	S-C	137	154 1 002	Sab-Ép-Pig-Mél	064-51	84 800	2 181
Industries G.D.S. inc. (Pointe-à-la-Croix) 6, chemin Qospem Pointe-à-la-Croix (Québec) G0C 1L0	S-C	101	111 1 006	Sab-Ép-Pig-Mél	111-52 112-55 <u>TOTAL</u>	63 600 16 900 <u>80 500</u>	879 299 <u>1 178</u>
Industries John Lewis ltée 1101, boulevard Ducharme, C.P. 336 La Tuque (Québec) G9X 3P3	D-C	265	042 1 002	Bouleau à papier	041-51 042-51 043-51 043-52 <u>TOTAL</u>	4 800 28 900 13 900 27 400 <u>75 000</u>	
Industries Norbord inc. (La Sarre - Panneaux) 210, 9e Avenue Est, C.P. 280 La Sarre (Québec) J9Z 2X5	F	053	085 0 001	Bouleau à papier	082-51 085-51 <u>TOTAL</u>	40 000 10 800 <u>50 800</u>	
				Peupliers	082-51 085-51 085-62 086-51 086-52 086-63 086-64 086-65 086-66 <u>TOTAL</u>	72 000 51 000 1 600 29 000 18 000 2 400 25 300 28 800 11 000 <u>239 100</u>	
				TOTAL TOUTES ESSENCES		289 900	
Industries Norbord inc. (Val-d'Or) 1, rue des Panneaux Val-d'Or (Québec) J9P 7A1	F	054	083 0 001	Bouleau à papier	083-51 084-51 086-51 <u>TOTAL</u>	70 000 10 000 10 000 <u>90 000</u>	
				Peupliers	082-51 083-51 084-51 084-62 086-51 086-52 087-51 087-62 087-63 087-64 <u>TOTAL</u>	8 400 76 500 57 500 10 800 19 900 16 000 44 800 10 700 28 700 13 900 <u>287 200</u>	
				TOTAL TOUTES ESSENCES		377 200	

DÉTAIL DES VOLUMES PAR BÉNÉFICIAIRE DE CAAF ET DE CtAF

Nom et adresse de l'usine	Produits	TA	Numéro de client	Essence	UA	Volume annuel (m3)	Sec & sain volume (m3)
Industries St-Noël inc. 3, rue Industrielle Saint-Noël (Québec) G0J 3A0	S	419	012 2 069	Thuya	012-54	1 700	
Industries T.L.T. inc. 144, rue Larouche Sainte-Monique (Québec) G0W 2T0	S-C	204	024 1 001	Feuillus durs	022-51 023-51 023-52 024-51 024-52 025-51 027-51 097-51 <u>TOTAL</u>	60 000 20 000 30 000 31 000 15 000 50 000 50 000 3 000 <u>259 000</u>	
				Feuillus durs de qual. inf.	022-51 023-51 023-52 024-51 024-52 025-51 027-51 097-51 <u>TOTAL</u>	41 500 (1) 13 000 (1) 24 000 (1) 23 000 (1) 12 800 (1) 25 500 (1) 35 000 (1) 2 600 (1) <u>177 400</u>	
Jean Riopel inc. 8227, route 125, C.P. 300 Chertsey (Québec) J0K 3K0	S-C	280	142 1 001	Sab-Ép-Pig-Mél	061-51 061-52 062-51 062-52 <u>TOTAL</u>	11 400 4 000 46 400 5 700 <u>67 500</u>	64 80 319 126 <u>589</u>
Kruger inc. (Parent) 201, chemin de la Scierie, C.P. 100 Parent (Québec) G0X 3P0	S-C	267	042 1 012	Sab-Ép-Pig-Mél	043-51	483 200	13 709
Kruger inc. (Ragueneau) 3100, chemin d'Auteuil, C.P. 400 Ragueneau (Québec) G0H 1S0	S-C	363	093 1 002	Sab-Ép-Pig-Mél	093-52	427 400	16 697
Kruger inc. (Trois-Rivières) 3735, boulevard Royal, C.P. 188 Trois-Rivières (Québec) G9A 5P6	P	249	041 0 005	Sab-Ép-Pig-Mél	025-51 026-61 026-62 026-64 026-65 <u>TOTAL</u>	8 100 12 300 12 600 5 500 5 900 <u>44 400</u>	285 483 540 213 216 <u>1 737</u>
Kruger Wayagamack inc. Île de la Potherie, C.P. 128 Trois-Rivières (Québec) G9A 5A9	P	242	041 0 003	Sab-Ép-Pig-Mél	031-51 031-52 034-51 041-51 043-51 <u>TOTAL</u>	2 400 4 000 2 600 17 000 76 100 <u>102 100</u>	27 64 18 259 2 159 <u>2 527</u>
La Compagnie Commonwealth Plywood Itée (Belleterre - Sciage) RR 8, Canton Guillet Belleterre (Québec) J0Z 1L0	S-C	169	081 1 010	Pins blanc et rouge	081-51 081-52 <u>TOTAL</u>	65 900 47 100 <u>113 000</u>	
La Compagnie Commonwealth Plywood Itée (Denholm) 118, chemin des Voyageurs Denholm (Québec) J8N 9C1	S-C	155	072 1 009	Bouleau à papier	071-51 072-51 073-52 <u>TOTAL</u>	1 500 500 10 900 <u>12 900</u>	
				Bouleau jaune	071-51 072-51 073-52 <u>TOTAL</u>	2 000 1 200 7 700 <u>10 900</u>	
				Erables	071-51 072-51 073-52 <u>TOTAL</u>	8 300 7 400 10 100 <u>25 800</u>	

DÉTAIL DES VOLUMES PAR BÉNÉFICIAIRE DE CAAF ET DE CtaF

Nom et adresse de l'usine	Produits	TA	Numéro de client	Essence	UA	Volume annuel (m3)	Sec & sain volume (m3)
La Compagnie Commonwealth Plywood Itée (Denholm) - SUITE				Hêg, Ch, Til et Auf	071-51 072-51 073-52 <u>TOTAL</u>	4 900 2 600 400 <u>7 900</u>	4
				Peupliers	072-51	800	
				Pruche	072-51	600	
				Sab-Ép-Pig-Mél	072-51	500	
				TOTAL TOUTES ESSENCES		59 400	
				Bouleau à papier de qual. inf.	071-51 072-51 073-52 <u>TOTAL</u>	500 (1) 200 (1) 2 100 (1) <u>2 800</u>	
				Bouleau jaune de qual. inf.	071-51 072-51 073-52 <u>TOTAL</u>	700 (1) 400 (1) 2 000 (1) <u>3 100</u>	
				Erables de qual. inf.	071-51 072-51 073-52 <u>TOTAL</u>	2 800 (1) 2 500 (1) 2 900 (1) <u>8 200</u>	
				Hêg, Ch, Til et Auf de qual. inf.	071-51 072-51 073-52 <u>TOTAL</u>	1 500 (1) 900 (1) 100 (1) <u>2 500</u>	
				SOUS-TOTAL qual. inf.		16 600	
La Compagnie Commonwealth Plywood Itée (Kipawa - Déroulage) Canton Gendreau Kipawa (Québec) J0Z 3P0	D-C	170	081 1 005	Bouleau à papier	071-52 081-51 081-52 <u>TOTAL</u>	900 3 900 4 300 <u>9 100</u>	
				Bouleau jaune	071-52 081-51 081-52 <u>TOTAL</u>	1 500 8 200 5 500 <u>15 200</u>	
				TOTAL TOUTES ESSENCES		24 300	
La Compagnie Commonwealth Plywood Itée (Kipawa - Sciage) Rang Sud du Ruisseau Gordon Kipawa (Québec) J0Z 3P0	S-C	171	081 1 004	Bouleau à papier	081-51 081-52 <u>TOTAL</u>	8 600 3 800 <u>12 400</u>	
				Bouleau jaune	081-51 081-52 <u>TOTAL</u>	18 200 2 500 <u>20 700</u>	
				Chênes	081-51 081-52 <u>TOTAL</u>	2 800 100 <u>2 900</u>	
				Erables	081-51 081-52 <u>TOTAL</u>	42 300 2 900 <u>45 200</u>	
				Hêg, Til et Auf	081-51 081-52 <u>TOTAL</u>	5 700 100 <u>5 800</u>	
				TOTAL TOUTES ESSENCES		87 000	
La Compagnie Commonwealth Plywood Itée (La Croche) Rang Ouest, canton Langelier La Croche (Québec) G0X 1R0	S-C	266	042 1 004	Bouleau à papier	041-51 042-51 043-51 043-52 <u>TOTAL</u>	1 200 15 400 7 550 4 800 <u>28 950</u>	

DÉTAIL DES VOLUMES PAR BÉNÉFICIAIRE DE CAAF ET DE CtAF

Nom et adresse de l'usine	Produits	TA	Numéro de client	Essence	UA	Volume annuel (m3)	Sec & sain volume (m3)
La Compagnie Commonwealth Plywood Itée (La Croche) - SUITE				Bouleau jaune TOTAL TOUTES ESSENCES	041-51 042-51 043-52 <u>TOTAL</u>	100 17 200 10 900 <u>28 200</u> 57 150	
La Compagnie Commonwealth Plywood Itée (Low) Route 105, C.P. 59 Low (Québec) J0X 2C0	S-C	153	072 1 001	Pins blanc et rouge	071-52 073-51 <u>TOTAL</u>	22 100 16 100 <u>38 200</u>	
La Compagnie Commonwealth Plywood Itée (Mont-Laurier) 172, avenue du Moulin Mont-Laurier (Québec) J9L 3W1	S-C	145	154 1 006	Bouleau à papier Bouleau jaune Erables Hêg, Ch, Til et Auf TOTAL TOUTES ESSENCES	061-52 064-51 071-52 <u>TOTAL</u> 061-52 064-51 071-52 <u>TOTAL</u> 061-52 064-51 071-52 <u>TOTAL</u> 061-52 064-51 071-52 <u>TOTAL</u>	7 500 4 100 3 800 <u>15 400</u> 9 500 3 400 3 200 <u>16 100</u> 16 900 3 700 10 700 <u>31 300</u> 1 600 500 2 700 <u>4 800</u> 67 600	
La Compagnie Commonwealth Plywood Itée (Princeville) 540, rue Saint-Henri, C.P. 670 Princeville (Québec) G0P 1E0	D-C	251	171 1 013	Chênes	071-51 071-52 081-51 <u>TOTAL</u>	600 700 400 <u>1 700</u>	
La Compagnie Commonwealth Plywood Itée (Rapides-des-Joachims) RR 3, canton Aberdeen, C.P. 62 Rapides-des-Joachims (Québec) K0J 2H0	S-C	149	071 1 002	Bouleau à papier Bouleau jaune Erables Hêg, Ch, Til et Auf Pins blanc et rouge TOTAL TOUTES ESSENCES	071-52 071-52 071-52 071-52 081-51 <u>TOTAL</u>	9 600 7 900 26 800 6 600 15 200 5 000 <u>20 200</u> 71 100	
La Compagnie Commonwealth Plywood Itée (Sainte-Thérèse) 15, boulevard Curé Labelle, C.P. 90 Sainte-Thérèse (Québec) J7E 4H9	D	281	152 2 004	Bouleau à papier Bouleau jaune Erables TOTAL TOUTES ESSENCES	071-51 071-52 074-51 <u>TOTAL</u> 071-51 071-52 074-51 <u>TOTAL</u> 061-52 064-51 071-51 071-52 072-51 073-52 074-51 <u>TOTAL</u>	300 800 4 800 <u>5 900</u> 400 1 800 3 300 <u>5 500</u> 300 100 100 300 100 100 200 <u>1 200</u> 12 600	
La Compagnie Commonwealth Plywood Itée (Shawinigan) 1155, chemin de la Fonderie Shawinigan (Québec) G9N 1W9	D-C	255	041 1 006	Bouleau à papier	041-51 042-51 043-52 062-51 062-52 <u>TOTAL</u>	800 200 200 600 1 000 <u>2 800</u>	

DÉTAIL DES VOLUMES PAR BÉNÉFICIAIRE DE CAAF ET DE CtAF

Nom et adresse de l'usine	Produits	TA	Numéro de client	Essence	UA	Volume annuel (m3)	Sec & sain volume (m3)	
La Compagnie Commonwealth Plywood Itée (Shawinigan) - SUITE				Bouleau jaune	041-51	2 300		
					042-51	2 400		
					043-52	1 900		
					062-51	900		
					062-52	1 200		
				TOTAL	8 700			
Bouleaux jaune et à papier	031-51	1 200						
	031-52	400						
	TOTAL	1 600						
			TOTAL TOUTES ESSENCES			13 100		
La Corporation internationale Masonite 6184, rue Notre-Dame Lac-Mégantic (Québec) G6B 3B5	D-C	226	051 1 035	Bouleau à papier	064-52	100		
					072-51	100		
					083-51	1 500		
					TOTAL	1 700		
				Bouleau jaune	034-52	400		
					064-52	1 200		
					072-51	400		
					083-51	500		
					TOTAL	2 500		
				Feuillus durs	011-51	100		
					011-52	100		
					012-51	50		
					012-52	50		
					012-53	100		
					012-54	50		
					111-52	100		
					111-53	100		
					111-54	50		
					112-55	100		
					112-57	50		
TOTAL	850							
			TOTAL TOUTES ESSENCES		5 050			
La Scierie Martel Itée 1615, boulevard Auger Sud Alma (Québec) G8B 5V2	S-C	181	021 1 004	Sab-Ép-Pig-Mél	023-51	42 900	1 266	
					023-52	2 100		65
					TOTAL	45 000		1 331
Lauzon - Planchers de bois exclusifs inc. 175, rue Alexandre Thurso (Québec) J0X 3B0	S-C	160	072 1 005	Bouleau à papier	064-52	3 800		
					072-51	1 200		
					073-51	10 200		
					073-52	9 000		
				TOTAL	24 200			
				Bouleau jaune	064-52	9 100		
					072-51	2 900		
					073-51	15 000		
					073-52	6 000		
					TOTAL	33 000		
				Erables	064-52	35 500		
					072-51	18 000		
					073-51	57 700		
					073-52	7 500		
					TOTAL	118 700		
				Hêg, Ch, Til et Auf	064-52	8 400		
					072-51	6 400		
					073-51	19 100		
					073-52	200		
					TOTAL	34 100		
			TOTAL TOUTES ESSENCES		210 000			
Bouleau à papier de qual. inf.	064-52	600 (1)						
	072-51	300 (1)						
	073-51	1 200 (1)						
	TOTAL	2 100						
Bouleau jaune de qual. inf.	064-52	1 500 (1)						
	072-51	400 (1)						
	073-51	1 700 (1)						
	TOTAL	3 600						

DÉTAIL DES VOLUMES PAR BÉNÉFICIAIRE DE CAAF ET DE CtAF

Nom et adresse de l'usine	Produits	TA	Numéro de client	Essence	UA	Volume annuel (m3)	Sec & sain volume (m3)
Lauzon - Planchers de bois exclusifs inc. - SUITE				Erables de qual. inf.	064-52 072-51 073-51 TOTAL	5 900 (1) 2 300 (1) 6 600 (1) <u>14 800</u>	
				Hêg, Ch, Til et Auf de qual. inf.	064-52 072-51 073-51 TOTAL	1 400 (1) 1 000 (1) 2 100 (1) <u>4 500</u>	
				SOUS-TOTAL qual. inf.		25 000	
Le Spécialiste du bardeau de cèdre inc. 754, 8e Rue Saint-Prospér (Québec) G0M 1Y0	B	355	124 2 007	Thuja	034-51 034-52 041-51 042-51 043-52 061-51 061-52 062-51 TOTAL	300 400 6 600 1 000 300 400 400 1 700 <u>11 100</u>	
Les Bardeaux Lajoie inc. 101, 10e Rang Est Saint-Eusèbe (Québec) G0L 2Y0	B	063	011 2 007	Thuja	011-51 011-52 012-51 TOTAL	5 900 5 450 900 <u>12 250</u>	
Les Billots Sélect Mégantic inc. 3677, rue Lévis Lac-Mégantic (Québec) G6B 2H7	S-C	227	051 1 003	Bouleau à papier	034-52	1 300	
				Bouleau jaune	034-52	2 500	
				Erables	034-52	7 300	
				Hêg, Ch, Til et Auf	034-52	300	
				Sab-Ép-Pig-Mél	034-52	4 000	46
				TOTAL TOUTES ESSENCES		15 400	
Les Bois feuillus de La Lièvre inc. 43, Rang 10 Sainte-Anne-du-Lac (Québec) J0W 1V0				Bouleau à papier	064-51	29 500	
				Bouleau jaune	064-51	35 500	
				Erables	064-51	38 400	
				Hêg, Ch, Til et Auf	064-51	3 800	
				TOTAL TOUTES ESSENCES		107 200	
				Bouleau à papier de qual. inf.	064-51	400 (1)	
				Bouleau jaune de qual. inf.	064-51	11 400 (1)	
				Erables de qual. inf.	064-51	12 500 (1)	
Hêg, Ch, Til et Auf de qual. inf.	064-51	300 (1)					
				SOUS-TOTAL qual. inf.		24 600	
Les Bois francs Benoît inc. 1750, route 348 Saint-Gabriel-de-Brandon (Québec) J0K 2N0	S-C	372	142 1 026	Er, Hêg, Ch, Til et Auf	041-51	1 700 (3)	
				Erables	062-51	10 900	
				Hêg, Ch, Til et Auf	062-51	800 (3)	
				TOTAL TOUTES ESSENCES		13 400	
Les Bois francs L'Islet Sud inc. 1, rue du Moulin Tourville (Québec) G0R 4M0	S-C	368	125 1 015	Feuillus durs	035-51	6 500	

DÉTAIL DES VOLUMES PAR BÉNÉFICIAIRE DE CAAF ET DE CtAF

Nom et adresse de l'usine	Produits	TA	Numéro de client	Essence	UA	Volume annuel (m3)	Sec & sain volume (m3)
Les Cèdres Chics-Chocs inc. 6, chemin du Parc industriel Sainte-Anne-des-Monts (Québec) G0E 2G0	B	393	112 2 044	Thuya	112-55 112-56 112-57 <u>TOTAL</u>	1 400 4 700 1 400 <u>7 500</u>	
Les Chantiers de Chibougamau Itée 521, chemin Merrill, C.P. 216 Chibougamau (Québec) G8P 2K7	S-C	217	102 1 002	Sab-Ép-Pig-Mél	025-51 026-61 026-62 026-64 026-65 <u>TOTAL</u>	111 200 89 400 61 700 175 400 50 600 <u>488 300</u>	3 916 3 507 2 644 6 800 1 852 <u>18 719</u>
Les Entreprises Alain Maltais inc. 511, chemin du Mont Bourbeau, C.P. 63 Chibougamau (Québec) G8P 2K5	S	354	102 2 008	Feuillus durs	026-62 026-63 026-64 026-65 <u>TOTAL</u>	50 50 50 50 <u>200</u>	
				Peupliers	026-62 026-63 026-64 026-65 <u>TOTAL</u>	50 50 50 50 <u>200</u>	
				TOTAL TOUTES ESSENCES		400	
Les Exploitations J.Y.B. Papineau inc. 14, rang 1 Gravel, route 309, C.P. 208 Ferme-Neuve (Québec) J0W 1C0	S	399	154 2 020	Thuya	064-51	2 100	
Les Industries Piékouagame inc. 3001, rue Ouiatchouan, C.P. 190 Mashteuiatsh (Québec) G0W 2H0	S-C	190	022 1 003	Sab-Ép-Pig-Mél	022-51	67 000	1 689
Les Lattes N.G. inc. 23, route 204 Est Saint-Adalbert (Québec) G0R 2M0	S-C	387	125 1 022	Peupliers	035-51	7 100	
Les Produits forestiers B. & B. inc. 27, rue des Pionniers La Minerve (Québec) J0T 1S0	S-C	273	151 1 002	Bouleau à papier	064-52	400	
				Bouleau jaune	064-52	1 000	
				Erables	064-52	3 700	
				Hég, Ch, Til et Auf	064-52	900	
				Peupliers	064-52 072-51 <u>TOTAL</u>	1 700 4 300 <u>6 000</u>	
				Pruche	064-52 072-51 <u>TOTAL</u>	7 700 6 600 <u>14 300</u>	
				TOTAL TOUTES ESSENCES		26 300	
Les Scieries du Lac St-Jean inc. 41, route Saint-André Métabetchouan-Lac-à-la-Croix (Québec) G8G 1X2	S-C	182	021 1 006	Pins blanc et rouge	023-51	100	
				Sab-Ép-Pig-Mél	023-51	136 000	4 015
				TOTAL TOUTES ESSENCES		136 100	

DÉTAIL DES VOLUMES PAR BÉNÉFICIAIRE DE CAAF ET DE CtAF

Nom et adresse de l'usine	Produits	TA	Numéro de client	Essence	UA	Volume annuel (m3)	Sec & sain volume (m3)
Listuguj Mi'gmaq Government 17, Riverside Ouest Listuguj (Restigouche) (Québec) G0C 2R0	X	411	111 A 002	Sab-Ép-Pig-Mél	111-52	10 000	138
Louisiana-Pacific Canada Ltd. (Bois-Franc) 1012, chemin du Parc Industriel Bois-Franc (Québec) J9E 3A9	F	343	073 0 001	Bouleau à papier	064-51 071-52 073-51 073-52 074-51 <u>TOTAL</u>	96 200 10 000 20 100 48 200 90 000 <u>264 500</u>	
				Erables	064-51 071-52 073-51 073-52 074-51 <u>TOTAL</u>	7 500 2 000 33 700 15 000 11 700 <u>69 900</u>	
				Peupliers	064-51 064-52 071-51 071-52 072-51 073-51 073-52 074-51 <u>TOTAL</u>	79 300 4 000 32 700 22 000 4 400 53 300 29 300 65 600 <u>290 600</u>	
				TOTAL TOUTES ESSENCES		625 000	
Louisiana-Pacific Canada Ltd. (Chambord) 572, route 155, C.P. 40 Chambord (Québec) G0W 1G0	F	191	022 0 001	Feuillus durs	022-51 023-51 023-52 024-51 024-52 025-51 027-51 <u>TOTAL</u>	42 500 18 500 24 000 8 000 2 000 36 000 26 000 <u>157 000</u>	
				Peupliers	022-51 023-51 023-52 024-51 024-52 025-51 027-51 <u>TOTAL</u>	71 000 26 000 48 000 20 000 16 000 104 000 43 000 <u>328 000</u>	
				TOTAL TOUTES ESSENCES		485 000	
Lulumco inc. 79, rue Saint-Alphonse Sainte-Luce (Québec) G0K 1P0	S-C	087	012 1 002	Sab-Ép-Pig-Mél	012-52	75 900	862
Maibec inc. (Clarendon) C.245, chemin du Rang 13 Clarendon (Québec) J0X 2Y0	B	379	071 2 011	Thuya	071-51 071-52 073-51 073-52 <u>TOTAL</u>	4 300 31 000 10 000 1 700 <u>47 000</u>	
Maibec inc. (Saint-Pamphile - Bardeaux) 24, rue de l'Église Est Saint-Pamphile (Québec) G0R 3X0	B	415	125 2 001	Thuya	035-51	3 700	
Maibec inc. (Saint-Pamphile - Sciage) 24, rang 6 Saint-Pamphile (Québec) G0R 3X0	S-C	018	125 1 010	Sab-Ép-Pig-Mél	035-51	27 500	693
Maibec inc. (Saint-Théophile - 318, route 173) 318, route 173 Saint-Théophile (Québec) G0M 2A0	B	311	124 2 008	Thuya	041-51 062-51 062-52 <u>TOTAL</u>	3 600 2 400 1 700 <u>7 700</u>	

DÉTAIL DES VOLUMES PAR BÉNÉFICIAIRE DE CAAF ET DE CtAF

Nom et adresse de l'usine	Produits	TA	Numéro de client	Essence	UA	Volume annuel (m3)	Sec & sain volume (m3)
Maibec inc. (Saint-Théophile - 340, route 173) 340, route 173 Saint-Théophile (Québec) G0M 2A0	B	309	124 2 006	Thuya	034-52 064-51 064-52 072-51 073-52 <u>TOTAL</u>	700 5 600 4 200 2 900 1 600 <u>15 000</u>	
Matériaux Blanchet inc. (Amos) 2771, route de l'Aéroport, C.P. 430 Amos (Québec) J9T 3A8	S-C	046	086 1 005	Sab-Ép-Pig-Mél	084-51 084-62 086-51 086-52 086-65 087-51 <u>TOTAL</u>	21 400 13 200 100 000 112 400 47 300 30 200 <u>324 500</u>	606 432 2 572 3 644 1 884 943 <u>10 081</u>
Matériaux Blanchet inc. (Saint-Pamphile) 1030, rue Elgin Sud, C.P. 430 Saint-Pamphile (Québec) G0R 3X0	S-C	014	125 1 007	Sab-Ép-Pig-Mél	035-51	27 500	693
Max Meilleur & Fils ltée Route 309 Nord Ferme-Neuve (Québec) J0W 1C0	S-C	142	154 1 001	Sab-Ép-Pig-Mél	064-51	323 600	8 321
Multi Cèdre ltée 216, rue Principale Nord Esprit-Saint (Québec) G0K 1A0	B	085	012 2 008	Thuya	012-51 012-53 012-54 <u>TOTAL</u>	8 500 600 2 200 <u>11 300</u>	
Municipalité de Mont-Carmel 22, rue de la Fabrique Mont-Carmel (Québec) G0L 1W0	X	421	011 M 001	Sab-Ép-Pig-Mél	011-51	2 400	27
Pabaced G.D.S. inc. (New Richmond) 175, 3e Rang Est, C.P. 879 New Richmond (Québec) G0C 2B0	B	102	111 2 003	Thuya	111-51 111-52 111-53 111-54 112-55 <u>TOTAL</u>	400 900 2 600 1 400 2 500 <u>7 800</u>	
Pin Davidson inc. 79, rue Thomas-Lefebvre, (Davidson) Mansfield-et-Pontefract (Québec) J0X 1R0	S-C	152	071 1 004	Pins blanc et rouge	071-51 071-52 073-52 <u>TOTAL</u>	29 100 12 400 11 500 <u>53 000</u>	
Portes & Fenêtres Yvon Bordeleau & Fils inc. 440, rue Sainte-Thérèse Saint-Michel-des-Saints (Québec) J0K 3B0	S	323	142 2 001	Bouleau jaune Pins blanc et rouge Thuya TOTAL TOUTES ESSENCES	062-52 062-52 062-52	100 300 100 500	
Poteaux Sélect inc. 200, Parc industriel Saint-Marc-des-Carières (Québec) G0A 4B0	G	026	031 2 020	Pin gris Pin rouge TOTAL TOUTES ESSENCES	041-51 042-51 043-51 043-52 062-52 <u>TOTAL</u> 041-51 062-51 062-52 <u>TOTAL</u>	3 100 2 000 2 500 7 700 300 <u>15 600</u> 150 100 100 <u>350</u> 15 950	
Produits forestiers Arbec s.e.n.c. (L'Ascension-de-Notre-Seigneur) 5005, Route de la Boulonnaire, C.P. 70 L'Ascension-de-Notre-Seigneur (Québec) G0W 1Y0	S-C	201	024 1 003	Sab-Ép-Pig-Mél	024-51 024-52 <u>TOTAL</u>	41 900 853 600 <u>895 500</u>	1 442 28 373 <u>29 815</u>

DÉTAIL DES VOLUMES PAR BÉNÉFICIAIRE DE CAAF ET DE CtAF

Nom et adresse de l'usine	Produits	TA	Numéro de client	Essence	UA	Volume annuel (m3)	Sec & sain volume (m3)
Produits forestiers Arbec s.e.n.c. (Port-Cartier - Sciage) 175, boul. Portage des Mousses, C.P. 4000 Port-Cartier (Québec) G5B 2V9	S-C	344	094 1 002	Sab-Ép-Pig-Mél	094-51 094-52 <u>TOTAL</u>	347 800 487 400 <u>835 200</u>	11 739 19 394 <u>31 133</u>
Produits forestiers Arbec s.e.n.c. (Shawinigan) 775, 122e Rue Shawinigan (Québec) G9T 5K4	F	256	041 0 007	Bouleau à papier	041-51 042-51 043-52 <u>TOTAL</u>	11 400 15 200 18 000 <u>44 600</u>	
				Peupliers	041-51 042-51 043-52 062-51 <u>TOTAL</u>	89 100 79 000 130 700 25 600 <u>324 400</u>	
				TOTAL TOUTES ESSENCES		369 000	
Produits forestiers Basques inc. 300, rue de la Beurrerie Saint-Mathieu-de-Rieux (Québec) G0L 3T0	M	069	011 2 008	Feuillus durs	011-52 012-51 012-52 <u>TOTAL</u>	7 900 2 900 1 100 <u>11 900</u>	
Produits forestiers Berscifer inc. 84, chemin Bersimis, (Labrieville) Lac-au-Brochet (Québec) G0T 1E0	S-C	338	092 1 003	Sab-Ép-Pig-Mél	097-51	215 400	6 217
Produits forestiers Bonavignon inc. 85, rue des Hirondelles Maria (Québec) G0C 1Y0	S-C	408	111 1 012	Feuillus durs	111-53 111-54 <u>TOTAL</u>	400 300 <u>700</u>	
Produits forestiers du Pontiac inc. 2460, route 148 Litchfield (Québec) J0X 1K0	S-C	150	071 1 001	Bouleau à papier	071-51 071-52 073-52 <u>TOTAL</u>	4 100 2 400 5 200 <u>11 700</u>	
				Bouleau jaune	071-51 071-52 073-52 <u>TOTAL</u>	5 200 1 900 3 200 <u>10 300</u>	
				Érables	071-51 071-52 073-52 <u>TOTAL</u>	23 400 6 000 4 200 <u>33 600</u>	
				Hêg, Ch, Til et Auf	071-51 071-52 073-52 <u>TOTAL</u>	14 200 1 800 100 <u>16 100</u>	
				Pins blanc et rouge	071-51	8 200	
				TOTAL TOUTES ESSENCES		79 900	
				Bouleau à papier de qual. inf.	071-51 071-52 073-52 <u>TOTAL</u>	200 (1) 500 (1) 700 (1) <u>1 400</u>	
				Bouleau jaune de qual. inf.	071-51 071-52 073-52 <u>TOTAL</u>	400 (1) 300 (1) 400 (1) <u>1 100</u>	
				Érables de qual. inf.	071-51 071-52 073-52 <u>TOTAL</u>	1 700 (1) 1 100 (1) 600 (1) <u>3 400</u>	
				Hêg, Ch, Til et Auf de qual. inf.	071-51 071-52 <u>TOTAL</u>	1 000 (1) 600 (1) <u>1 600</u>	
				SOUS-TOTAL qual. inf.		7 500	

DÉTAIL DES VOLUMES PAR BÉNÉFICIAIRE DE CAAF ET DE CtAF

Nom et adresse de l'usine	Produits	TA	Numéro de client	Essence	UA	Volume annuel (m3)	Sec & sain volume (m3)
Produits forestiers Innus s.e.c. 2001, rue de la Scierie Rivière-Saint-Jean (Québec) G0G 2N0	S-C	362	095 1 002	Sab-Ép-Pig-Mél	095-51	115 100	2 244
Produits forestiers Mauricie S.E.C. Rang 3 La Tuque (Québec) G9X 3N8	S-C	347	042 1 006	Sab-Ép-Pig-Mél	041-51 042-51 043-51 043-52 <u>TOTAL</u>	78 300 221 200 7 000 283 500 <u>590 000</u>	1 191 5 355 199 6 235 <u>12 980</u>
Produits Forestiers Miniers 'Abitibi' inc. 259, route Fournière, (Lac-Mourier) Malartic (Québec) J0Y 1Z0	S-C	033	083 1 004	Sab-Ép-Pig-Mél	083-51	8 500	273
Produits forestiers Nabakatuk 2008, s.e.n.c. 17, Poplar Street Waswanipi (Québec) J0Y 3C0	S-C	345	107 1 004	Sab-Ép-Pig-Mél	026-63 026-65 087-63 087-64 <u>TOTAL</u>	20 700 20 200 27 800 50 300 <u>119 000</u>	713 739 1 080 2 109 <u>4 641</u>
Produits forestiers Petit-Paris inc. Chemin Chute des Passes, C.P. 80 Saint-Ludger-de-Milot (Québec) G0W 2B0	S-C	219	027 1 004	Sab-Ép-Pig-Mél	024-51	380 000	13 079
Produits forestiers Saguenay inc. (Petit-Saguenay) 225, Route 170 Petit-Saguenay (Québec) G0V 1N0	S-C	006	021 1 013	Peupliers Sab-Ép-Pig-Mél TOTAL TOUTES ESSENCES	022-51 023-51 023-52 033-51 <u>TOTAL</u> 033-51	17 000 10 000 20 000 23 300 <u>70 300</u> 39 600 109 900	 1 093
Produits forestiers Saguenay inc. (Saint-Fulgence) 1900, boulevard Tadoussac Saint-Fulgence (Québec) G0V 1S0	S-C	196	023 1 003	Sab-Ép-Pig-Mél	023-51 023-52 097-51 <u>TOTAL</u>	33 800 651 600 24 500 <u>709 900</u>	998 20 062 707 <u>21 767</u>
Produits forestiers Temrex, SEC (Nouvelle) 521, boulevard Perron, C.P. 39 Nouvelle (Québec) G0C 2G0	S-C	099	111 1 003	Sab-Ép-Pig-Mél	111-53 112-55 <u>TOTAL</u>	156 100 47 600 <u>203 700</u>	3 016 841 <u>3 857</u>
Produits forestiers Temrex, SEC (Saint-Alphonse) 268, route Saint-Alphonse, C.P. 38 Saint-Alphonse (Québec) G0C 2V0	S-C	107	111 1 004	Sab-Ép-Pig-Mél	111-53 112-55 <u>TOTAL</u>	101 600 76 600 <u>178 200</u>	1 963 1 353 <u>3 316</u>
RBF Scierie La Tuque inc. 100, chemin Rivière-au-Lait, (Rivière-Windigo) La Tuque (Québec) G9X 3N7	S-C	349	042 1 014	Feuillus durs	042-51 043-51 043-52 <u>TOTAL</u>	49 300 32 400 31 300 <u>113 000</u>	
				Feuillus durs de qual. inf.	042-51 043-51 043-52 <u>TOTAL</u>	49 300 (1) 32 400 (1) 31 300 (1) <u>113 000</u>	
RBF Scierie St-Tite inc. 845, route 153 Saint-Tite (Québec) G0X 3H0	S-C	248	041 1 020	Bouleau à papier	041-51 042-51 043-51 043-52 <u>TOTAL</u>	13 600 3 100 6 000 400 <u>23 100</u>	
				Bouleau jaune	041-51 042-51 043-52 <u>TOTAL</u>	18 800 1 300 2 900 <u>23 000</u>	
				Er, Hég, Ch, Til et Auf	041-51 042-51 043-52 <u>TOTAL</u>	25 200 5 500 3 000 <u>33 700</u>	

DÉTAIL DES VOLUMES PAR BÉNÉFICIAIRE DE CAAF ET DE CtAF

Nom et adresse de l'usine	Produits	TA	Numéro de client	Essence	UA	Volume annuel (m3)	Sec & sain volume (m3)
RBF Scierie St-Tite inc. - SUITE				Peupliers Pins blanc et rouge TOTAL TOUTES ESSENCES	043-52 041-51	1 000 450 81 250	
Richard Pelletier & Fils inc. (Biencourt) 1, rue Principale Ouest Biencourt (Québec) G0K 1T0	S-C	061	011 1 001	Peupliers Sab-Ép-Pig-Mél TOTAL TOUTES ESSENCES	011-52 012-51 <u>TOTAL</u> 011-52 012-51 012-54 <u>TOTAL</u>	300 500 <u>800</u> 6 500 1 900 3 700 <u>12 100</u>	 76 24 41 <u>141</u>
Richard Pelletier & Fils inc. (Squatec) 4, rue Saint-Marc, C.P. 160 Saint-Michel-du-Squatec (Québec) G0L 4H0	S-C	073	011 1 004	Peupliers Sab-Ép-Pig-Mél TOTAL TOUTES ESSENCES	011-52 012-51 <u>TOTAL</u> 011-52 012-51 012-54 <u>TOTAL</u>	1 000 1 600 <u>2 600</u> 18 900 5 700 11 900 <u>36 500</u>	 222 71 132 <u>425</u>
Ripe de bois St-Félix inc. 50, rue Commerciale (Parent), C.P. 352 La Tuque (Québec) G0X 3P0	R	422	042 2 012	Peupliers	043-51	20 000	
Rosario Poirier inc. 130, route Saint-Alphonse, C.P. 37 Saint-Alphonse (Québec) G0C 2V0	S-C	106	111 1 005	Peupliers Sab-Ép-Pig-Mél TOTAL TOUTES ESSENCES	111-53 111-54 <u>TOTAL</u> 111-54 112-55 <u>TOTAL</u>	20 300 3 600 <u>23 900</u> 2 700 11 500 <u>14 200</u>	 63 203 <u>266</u>
S.M.T. inc. 131, rue Principale Saint-Thomas-Didyme (Québec) G8M 4G6	S	390	025 2 016	Feuillus durs Peupliers Sab-Ép-Pig-Mél TOTAL TOUTES ESSENCES	025-51 025-51 025-51	500 2 000 900 3 400	 32
Sartiop inc. 1689, montée Giroux Angliers (Québec) J0Z 1A0	G	391	081 2 018	Pin rouge	081-52	400	
Scierie Blondeau inc. 175, rue Principale Sainte-Sophie-d'Halifax (Québec) G0P 1L0	S-C	260	171 1 029	Feuillus durs Pruche Sab-Ép-Pig-Mél TOTAL TOUTES ESSENCES	034-51 034-51 034-51	750 750 3 450 4 950	 24
Scierie Bondu inc. 319, chemin H. Bondu Notre-Dame-de-Pontmain (Québec) J0W 1S0	S-C	138	154 1 003	Pins blanc et rouge	061-51 061-52 062-51 062-52 064-51 064-52 072-51 073-51 <u>TOTAL</u>	600 1 000 1 600 1 300 6 800 5 200 2 700 6 900 <u>26 100</u>	

DÉTAIL DES VOLUMES PAR BÉNÉFICIAIRE DE CAAF ET DE CtAF

Nom et adresse de l'usine	Produits	TA	Numéro de client	Essence	UA	Volume annuel (m3)	Sec & sain volume (m3)
Scierie Carrière Itée 530, boulevard de l'Aéroparc Lachute (Québec) J8H 3R8	S-C	274	151 1 020	Bouleau à papier	061-51	1 400	
				Bouleau jaune	061-51	2 300	
				Erables	061-51	11 400	
				Hêg, Ch, Til et Auf	061-51	2 800	
				Peupliers	061-51	1 200	
				Pruche	061-51	1 700	
				TOTAL TOUTES ESSENCES		20 800	
Scierie de Sainte-Ilrène Itée 254, Rangs 4 et 5 Sainte-Ilrène (Québec) G0J 2P0	S-C	089	012 1 015	Peupliers	012-53	100	
				Sab-Ép-Pig-Mél	012-53 012-54 <u>TOTAL</u>	12 700 100 <u>12 800</u>	126 1 <u>127</u>
				TOTAL TOUTES ESSENCES		12 900	
Scierie Dion & Fils inc. 501, rue Saint-Pierre Saint-Raymond (Québec) G3L 1R7	S-C	229	031 1 001	Bouleau à papier	031-53	2 000	
				Feuillus durs	031-51 031-52 <u>TOTAL</u>	4 800 15 800 <u>20 600</u>	
				Sab-Ép-Pig-Mél	031-52	7 500	120
				TOTAL TOUTES ESSENCES		30 100	
				Bouleau à papier de qual. inf.	031-53	700 (1)	
				Feuillus durs de qual. inf.	031-51 031-52 <u>TOTAL</u>	4 800 (1) 10 200 (1) <u>15 000</u>	
				SOUS-TOTAL qual. inf.		15 700	
Scierie Gauthier Itée 7700, chemin de la Batture Saguenay (Québec) G7B 3P6	S-C	185	021 1 001	Sab-Ép-Pig-Mél	023-52	65 000	2 001
Scierie Girard inc. 5872, route Bouleaux Saguenay (Québec) G7P 1E3	S-C	199	021 1 009	Sab-Ép-Pig-Mél	023-52	50 000	1 539
Scierie Landrienne inc. 389, chemin du Moulin Landrienne (Québec) J0Y 1V0	S-C	042	086 1 007	Sab-Ép-Pig-Mél	086-51 086-52 086-63 086-65 <u>TOTAL</u>	180 700 115 600 11 000 59 900 <u>367 200</u>	4 648 3 748 486 2 386 <u>11 268</u>
Scierie Lauzé inc. 2720, rue Principale Saint-Edouard-de-Lotbinière (Québec) G0S 1Y0	S-C	134	124 1 045	Feuillus durs	034-51	750	
				Pruche	034-51	750	
				Sab-Ép-Pig-Mél	034-51	3 450	24
				TOTAL TOUTES ESSENCES		4 950	
Scierie Lepaço inc. 637, route rurale 391, C.P. 1088 Saint-Eugène-de-Guigues (Québec) J0Z 3L0	S-C	176	081 1 013	Bouleau à papier	081-52	4 700	
				Bouleau à papier de qual. inf.	081-52	1 500 (1)	

DÉTAIL DES VOLUMES PAR BÉNÉFICIAIRE DE CAAF ET DE CtAF

Nom et adresse de l'usine	Produits	TA	Numéro de client	Essence	UA	Volume annuel (m3)	Sec & sain volume (m3)
Scierie P.S.E. inc. 491, boulevard Chabot, C.P. 129 Saint-Ubalde (Québec) G0A 4L0	S-C	239	031 1 006	Feuillus durs	031-51	4 250	164
				Pruche	031-51	100	
				Sab-Ép-Pig-Mél	031-51	14 400	
				TOTAL TOUTES ESSENCES		18 750	
Scierie Rivest inc. 240, rue Principale Saint-Jean-de-Matha (Québec) J0K 2S0	S-C	326	142 1 017	Pins blanc et rouge	062-51	300	34 130 164
					062-52	1 000	
				TOTAL		1 300	
				Sab-Ép-Pig-Mél	062-51	4 900	
	062-52	5 900					
TOTAL		10 800					
TOTAL TOUTES ESSENCES		12 100					
Simon Lussier ltée (Sainte-Émélie-de-l'Énergie) 861, rue Saint-Joseph Sainte-Émélie-de-l'Énergie (Québec) J0K 2K0	S-C	282	142 1 005	Bouleau à papier	062-51	16 800	
					062-52	29 300	
				TOTAL		46 100	
				Bouleau jaune	062-51	10 300	
					062-52	14 500	
				TOTAL		24 800	
				Peupliers	062-51	5 000	
					062-52	5 000	
				TOTAL		10 000	
				TOTAL TOUTES ESSENCES		80 900	
Bouleau à papier de qual. inf.	062-51	7 400 (1)					
	062-52	11 800 (1)					
TOTAL		19 200					
Bouleau jaune de qual. inf.	062-51	3 400 (1)					
	062-52	4 700 (1)					
TOTAL		8 100					
SOUS-TOTAL qual. inf.		27 300					
Société en commandite Scierie Opitciwan Kilomètre 58, C.P. 270 Obedjiwan (Québec) G0W 3B0	S-C	366	042 1 008	Sab-Ép-Pig-Mél	026-51	93 600	3 258
Société en commandite Services forestiers atikamekw aski 57, rue Kenosi, C.P. 221 Wemotaci (Québec) G0X 3R0	X	400	042 A 004	Sab-Ép-Pig-Mél	042-51	19 000	460
					043-51	59 500	1 688
					043-52	5 500	121
					TOTAL	84 000	2 269
Stadacona S.E.C. (Québec - Sciage) 1092, avenue Lapierre, bureau 220 Québec (Québec) G3E 1Z3	S-C	002	031 1 014	Sab-Ép-Pig-Mél	031-53	100 600	1 525
Stella-Jones inc. (Masson-Angers - Poteaux) 426, chemin Montréal Est, C.P. 2737 Gatineau (Québec) J8M 1V6	G	025	072 2 007	Pin gris	071-51	500	
					071-52	600	
					073-51	1 400	
					073-52	1 900	
					TOTAL	4 400	
				Pin rouge	071-51	1 300	
					071-52	2 500	
					072-51	100	
					073-51	1 600	
					081-51	6 400	
					081-52	7 600	
					083-51	500	
					TOTAL	20 000	
TOTAL TOUTES ESSENCES		24 400					
Tembec (Béarn) 67, rue Principale Sud Béarn (Québec) J0Z 1G0	S-C	172	081 1 003	Sab-Ép-Pig-Mél	081-51	91 900	1 656
					081-52	218 900	6 089
					082-51	61 900	1 675
					TOTAL	372 700	9 420

DÉTAIL DES VOLUMES PAR BÉNÉFICIAIRE DE CAAF ET DE CtAF

Nom et adresse de l'usine	Produits	TA	Numéro de client	Essence	UA	Volume annuel (m3)	Sec & sain volume (m3)
Tembec (La Sarre) 495, Route 111 Ouest, C.P. 100 La Sarre (Québec) J9Z 2X4	S-C	036	085 1 002	Sab-Ép-Pig-Mél	082-51 085-51 <u>TOTAL</u>	87 600 260 800 <u>348 400</u>	2 370 8 498 <u>10 868</u>
Tembec (Matane) 400, rue du Port, C.P. 640 Matane (Québec) G4W 3P6	P	350	012 0 003	Feuillus durs Peupliers TOTAL TOUTES ESSENCES	011-51 012-54 111-53 <u>TOTAL</u> 011-51 011-52 012-51 012-52 012-53 012-54 111-51 111-52 111-53 111-54 112-57 <u>TOTAL</u>	9 300 2 500 28 000 <u>39 800</u> 14 100 7 200 3 400 1 400 7 300 5 300 400 500 13 500 2 400 1 700 <u>57 200</u> 97 000	
Tembec (Senneterre) 250, chemin Normick, C.P. 400 Senneterre (Québec) JOY 2M0	S-C	035	084 1 001	Sab-Ép-Pig-Mél	084-51 084-62 087-51 087-63 <u>TOTAL</u>	120 900 118 700 38 000 80 400 <u>358 000</u>	3 423 3 885 1 186 3 125 <u>11 619</u>
Tembec (Taschereau) 630, 4e Avenue, C.P. 190 Taschereau (Québec) J0Z 3N0	S-C	037	085 1 003	Sab-Ép-Pig-Mél	082-51 085-51 085-62 086-52 <u>TOTAL</u>	97 000 295 600 14 000 19 700 <u>426 300</u>	2 625 9 632 632 639 <u>13 528</u>
Tembec (Témiscaming - Pâtes et papiers) 33, chemin Kipawa, C.P. 3000 Témiscaming (Québec) J0Z 3R0	P	175	081 0 001	Bouleau à papier Bouleau jaune Erables Hég, Ch, Til et Auf Peupliers Pins blanc et rouge TOTAL TOUTES ESSENCES	081-51 081-52 <u>TOTAL</u> 081-51 081-52 <u>TOTAL</u> 081-51 081-52 <u>TOTAL</u> 081-51 081-52 <u>TOTAL</u> 081-51 081-52 <u>TOTAL</u>	16 500 71 100 <u>87 600</u> 26 800 22 900 <u>49 700</u> 50 400 29 800 <u>80 200</u> 12 800 2 600 <u>15 400</u> 10 500 40 900 <u>51 400</u> 8 700 5 000 <u>13 700</u> 298 000	
Uniboard Canada inc. (Sayabec) 152, route Pouliot, C.P. 340 Sayabec (Québec) G0J 3K0	F	108	012 0 001	Feuillus durs	012-51 012-52 012-53 012-54 111-51 111-52 111-54 112-57 <u>TOTAL</u>	9 300 9 800 29 800 14 400 7 400 12 000 2 800 5 200 <u>90 700</u>	
Usine Bois Saumon inc. 50, rang Didier Lac-au-Saumon (Québec) G0J 1M0	S-C	336	012 1 027	Sab-Ép-Pig-Mél	012-53	128 000	1 273

DÉTAIL DES VOLUMES PAR BÉNÉFICIAIRE DE CAAF ET DE CtAF

Nom et adresse de l'usine	Produits	TA	Numéro de client	Essence	UA	Volume annuel (m3)	Sec & sain volume (m3)
Valibois inc. 267, boulevard Saint-David Saint-David-de-Falardeau (Québec) G0V 1C0	S-C	307	023 1 006	Feuillus durs	022-51	5 000	
					023-51	12 000	
					023-52	50 000	
					024-52	1 000	
					097-51	2 000	
				TOTAL	70 000		
				Peupliers	023-52	3 000	
					097-51	1 000	
					TOTAL	4 000	
				TOTAL TOUTES ESSENCES	74 000		
Feuillus durs de qual. inf.	022-51	3 000 (1)					
	023-51	6 500 (1)					
	023-52	37 000 (1)					
	024-52	700 (1)					
	097-51	1 600 (1)					
TOTAL	48 800						
Vexco inc. 2441, route 165 Sud, C.P. 36 Saint-Ferdinand (Québec) G0N 1N0	S-C	135	171 1 026	Feuillus durs	034-51	1 000	
					034-52	2 500	
					TOTAL	3 500	
Welsh & Fils inc. 333, rue Principale Saint-Alban (Québec) G0A 3B0	S-C	396	031 1 002	Peupliers	031-51	1 300	
				Sab-Ép-Pig-Mél	031-51	400	
				TOTAL TOUTES ESSENCES	1 700		

**6- LISTE DES BÉNÉFICIAIRES DE CAAF ET DE CtAF
PAR UNITÉ D'AMÉNAGEMENT (UA)**

LISTE DES BÉNÉFICIAIRES DE CAAF ET DE CtAF PAR UNITÉ D'AMÉNAGEMENT (UA)

UA	TA	Nom du bénéficiaire	Produits	Numéro de client	Essence	Volume annuel (m3)	Sec & sain volume (m3)
011-51	055	Bégin & Bégin inc. (Saint-Juste-du-Lac)	S-C	011 1 002	Feuillus durs	13 000	
	011	Bois de sciage Lafontaine inc. (Sainte-Perpétue)	S-C	125 1 002	Sab-Ép-Pig-Mél	17 900	199
	068	Cascades Canada inc. (Cabano)	P	011 0 003	Feuillus durs	20 200	
	070	Groupe Lebel (2004) inc. (Dégelis)	S-C	011 1 014	Sab-Ép-Pig-Mél	16 000	178
	059	Groupe Lebel (2004) inc. (Saint-Joseph-de-Kamouraska)	S-C	011 1 012	Sab-Ép-Pig-Mél	16 200	180
	072	Groupe NBG inc.	S-C	011 1 018	Peupliers	17 700 (R)	
	226	La Corporation internationale Masonite	D-C	051 1 035	Feuillus durs	100	
	063	Les Bardeaux Lajoie inc.	B	011 2 007	Thuya	5 900	
	421	Municipalité de Mont-Carmel	X	011 M 001	Sab-Ép-Pig-Mél	2 400	27
	350	Tembec (Matane)	P	012 0 003	Feuillus durs Peupliers <u>TOTAL</u>	9 300 14 100 <u>23 400</u>	
011-52	060	2859-8936 Québec inc. (Les Cèdres Basques)	S	011 2 032	Thuya	1 750	
	055	Bégin & Bégin inc. (Saint-Juste-du-Lac)	S-C	011 1 002	Feuillus durs	10 400 (R)	
	068	Cascades Canada inc. (Cabano)	P	011 0 003	Feuillus durs	17 800	
	081	Félix Huard inc. (Sainte-Luce)	S-C	012 1 001	Feuillus durs	1 000	
	070	Groupe Lebel (2004) inc. (Dégelis)	S-C	011 1 014	Sab-Ép-Pig-Mél	11 100	131
	076	Groupe Lebel (2004) inc. (Squatec)	S-C	011 1 016	Sab-Ép-Pig-Mél	4 700	55
	072	Groupe NBG inc.	S-C	011 1 018	Peupliers	7 500	
	226	La Corporation internationale Masonite	D-C	051 1 035	Feuillus durs	100	
	063	Les Bardeaux Lajoie inc.	B	011 2 007	Thuya	5 450	
	069	Produits forestiers Basques inc.	M	011 2 008	Feuillus durs	7 900	
	061	Richard Pelletier & Fils inc. (Biencourt)	S-C	011 1 001	Peupliers Sab-Ép-Pig-Mél <u>TOTAL</u>	300 6 500 <u>6 800</u>	76
	073	Richard Pelletier & Fils inc. (Squatec)	S-C	011 1 004	Peupliers Sab-Ép-Pig-Mél <u>TOTAL</u>	1 000 18 900 <u>19 900</u>	222
	350	Tembec (Matane)	P	012 0 003	Peupliers	7 200	
	012-51	081	Félix Huard inc. (Sainte-Luce)	S-C	012 1 001	Feuillus durs	4 900
070		Groupe Lebel (2004) inc. (Dégelis)	S-C	011 1 014	Sab-Ép-Pig-Mél	15 400	192
091		Groupe Lebel (2004) inc. (Price)	S-C	012 1 003	Sab-Ép-Pig-Mél	28 600 (R)	356
076		Groupe Lebel (2004) inc. (Squatec)	S-C	011 1 016	Sab-Ép-Pig-Mél	11 900	148
072		Groupe NBG inc.	S-C	011 1 018	Peupliers	1 700	
226		La Corporation internationale Masonite	D-C	051 1 035	Feuillus durs	50	
063		Les Bardeaux Lajoie inc.	B	011 2 007	Thuya	900	
085		Multi Cèdre Itée	B	012 2 008	Thuya	8 500	
069		Produits forestiers Basques inc.	M	011 2 008	Feuillus durs	2 900	
061		Richard Pelletier & Fils inc. (Biencourt)	S-C	011 1 001	Peupliers Sab-Ép-Pig-Mél <u>TOTAL</u>	500 1 900 <u>2 400</u>	24
073		Richard Pelletier & Fils inc. (Squatec)	S-C	011 1 004	Peupliers Sab-Ép-Pig-Mél <u>TOTAL</u>	1 600 5 700 <u>7 300</u>	71

LISTE DES BÉNÉFICIAIRES DE CAAF ET DE CtaF PAR UNITÉ D'AMÉNAGEMENT (UA)

UA	TA	Nom du bénéficiaire	Produits	Numéro de client	Essence	Volume annuel (m3)	Sec & sain volume (m3)
012-51	350	Tembec (Matane)	P	012 0 003	Peupliers	3 400	
	108	Uniboard Canada inc. (Sayabec)	F	012 0 001	Feuillus durs	9 300	
012-52	060	2859-8936 Québec inc. (Les Cèdres Basques)	S	011 2 032	Thuya	1 700	
	081	Félix Huard inc. (Sainte-Luce)	S-C	012 1 001	Feuillus durs	3 700	
	226	La Corporation internationale Masonite	D-C	051 1 035	Feuillus durs	50	
	087	Lulumco inc.	S-C	012 1 002	Sab-Ép-Pig-Mél	75 900 (R)	862
	069	Produits forestiers Basques inc.	M	011 2 008	Feuillus durs	1 100	
	350	Tembec (Matane)	P	012 0 003	Peupliers	1 400	
	108	Uniboard Canada inc. (Sayabec)	F	012 0 001	Feuillus durs	9 800	
012-53	060	2859-8936 Québec inc. (Les Cèdres Basques)	S	011 2 032	Thuya	1 700	
	090	Bois CFM inc.	S-C	012 1 011	Peupliers	7 400	
	088	Bois d'oeuvre Cedrico inc. (Causapscal)	S-C	012 1 012	Sab-Ép-Pig-Mél	34 700 (R)	345
	080	Bois d'oeuvre Cedrico inc. (Price)	S-C	012 1 006	Sab-Ép-Pig-Mél	19 300	192
	081	Félix Huard inc. (Sainte-Luce)	S-C	012 1 001	Feuillus durs	9 400	
	226	La Corporation internationale Masonite	D-C	051 1 035	Feuillus durs	100	
	085	Multi Cèdre Itée	B	012 2 008	Thuya	600	
	089	Scierie de Sainte-Irène Itée	S-C	012 1 015	Peupliers Sab-Ép-Pig-Mél	100 12 700	126
	350	Tembec (Matane)	P	012 0 003	Peupliers	7 300	
	108	Uniboard Canada inc. (Sayabec)	F	012 0 001	Feuillus durs	29 800	
	336	Usine Bois Saumon inc.	S-C	012 1 027	Sab-Ép-Pig-Mél	128 000	1 273
012-54	060	2859-8936 Québec inc. (Les Cèdres Basques)	S	011 2 032	Thuya	200	
	011	Bois de sciage Lafontaine inc. (Sainte-Perpétue)	S-C	125 1 002	Sab-Ép-Pig-Mél	2 900	32
	081	Félix Huard inc. (Sainte-Luce)	S-C	012 1 001	Feuillus durs	5 700	
	091	Groupe Lebel (2004) inc. (Price)	S-C	012 1 003	Sab-Ép-Pig-Mél	81 600 (R)	908
	419	Industries St-Noël inc.	S	012 2 069	Thuya	1 700	
	226	La Corporation internationale Masonite	D-C	051 1 035	Feuillus durs	50	
	085	Multi Cèdre Itée	B	012 2 008	Thuya	2 200	
	061	Richard Pelletier & Fils inc. (Biencourt)	S-C	011 1 001	Sab-Ép-Pig-Mél	3 700	41
	073	Richard Pelletier & Fils inc. (Squatec)	S-C	011 1 004	Sab-Ép-Pig-Mél	11 900	132
	350	Tembec (Matane)	P	012 0 003	Feuillus durs Peupliers <u>TOTAL</u>	2 500 5 300 <u>7 800</u>	
	108	Uniboard Canada inc. (Sayabec)	F	012 0 001	Feuillus durs	14 400	

LISTE DES BÉNÉFICIAIRES DE CAAF ET DE CtAF PAR UNITÉ D'AMÉNAGEMENT (UA)

UA	TA	Nom du bénéficiaire	Produits	Numéro de client	Essence	Volume annuel (m3)	Sec & sain volume (m3)
022-51	381	9085-1742 Québec inc. (Scierie St-André)	S-C	021 1 008	Feuillus durs Feuillus durs de qual. inf. <u>TOTAL</u>	1 500 1 000 (1) <u>2 500</u>	
	189	Compagnie Abitibi-Consolidated du Canada (Roberval)	S-C	022 1 005	Sab-Ép-Pig-Mél	312 200 (R)	7 870
	178	E. Tremblay & Fils Itée	S-C	021 1 003	Peupliers	1 900	
	263	Emballages Smurfit-Stone Canada inc. (La Tuque)	P	042 0 001	Bouleau à papier	3 000	
	204	Industries T.L.T. inc.	S-C	024 1 001	Feuillus durs Feuillus durs de qual. inf.	60 000 41 500 (1)	
	190	Les Industries Piékouagame inc.	S-C	022 1 003	Sab-Ép-Pig-Mél	67 000	1 689
	191	Louisiana-Pacific Canada Ltd. (Chambord)	F	022 0 001	Feuillus durs Peupliers <u>TOTAL</u>	42 500 71 000 <u>113 500</u>	
	006	Produits forestiers Saguenay inc. (Petit-Saguenay)	S-C	021 1 013	Peupliers	17 000	
	307	Valibois inc.	S-C	023 1 006	Feuillus durs Feuillus durs de qual. inf.	5 000 3 000 (1)	
	023-51	381	9085-1742 Québec inc. (Scierie St-André)	S-C	021 1 008	Feuillus durs Feuillus durs de qual. inf.	12 500 10 000 (1)
178		E. Tremblay & Fils Itée	S-C	021 1 003	Peupliers	3 000	
263		Emballages Smurfit-Stone Canada inc. (La Tuque)	P	042 0 001	Bouleau à papier	5 000	
204		Industries T.L.T. inc.	S-C	024 1 001	Feuillus durs Feuillus durs de qual. inf.	20 000 13 000 (1)	
181		La Scierie Martel Itée	S-C	021 1 004	Sab-Ép-Pig-Mél	42 900	1 266
182		Les Scieries du Lac St-Jean inc.	S-C	021 1 006	Pins blanc et rouge Sab-Ép-Pig-Mél <u>TOTAL</u>	100 (R) 136 000 <u>136 100</u>	4 015
191		Louisiana-Pacific Canada Ltd. (Chambord)	F	022 0 001	Feuillus durs Peupliers <u>TOTAL</u>	18 500 26 000 <u>44 500</u>	
006		Produits forestiers Saguenay inc. (Petit-Saguenay)	S-C	021 1 013	Peupliers	10 000	
196		Produits forestiers Saguenay inc. (Saint-Fulgence)	S-C	023 1 003	Sab-Ép-Pig-Mél	33 800	998
307		Valibois inc.	S-C	023 1 006	Feuillus durs Feuillus durs de qual. inf.	12 000 6 500 (1)	
023-52	178	E. Tremblay & Fils Itée	S-C	021 1 003	Peupliers Sab-Ép-Pig-Mél <u>TOTAL</u>	3 600 6 100 <u>9 700</u>	188
	263	Emballages Smurfit-Stone Canada inc. (La Tuque)	P	042 0 001	Bouleau à papier	30 000	
	204	Industries T.L.T. inc.	S-C	024 1 001	Feuillus durs Feuillus durs de qual. inf.	30 000 24 000 (1)	
	181	La Scierie Martel Itée	S-C	021 1 004	Sab-Ép-Pig-Mél	2 100	65
	191	Louisiana-Pacific Canada Ltd. (Chambord)	F	022 0 001	Feuillus durs Peupliers <u>TOTAL</u>	24 000 48 000 <u>72 000</u>	
	006	Produits forestiers Saguenay inc. (Petit-Saguenay)	S-C	021 1 013	Peupliers	20 000	
	196	Produits forestiers Saguenay inc. (Saint-Fulgence)	S-C	023 1 003	Sab-Ép-Pig-Mél	651 600 (R)	20 062

LISTE DES BÉNÉFICIAIRES DE CAAF ET DE CtAF PAR UNITÉ D'AMÉNAGEMENT (UA)

UA	TA	Nom du bénéficiaire	Produits	Numéro de client	Essence	Volume annuel (m3)	Sec & sain volume (m3)
023-52	185	Scierie Gauthier ltée	S-C	021 1 001	Sab-Ép-Pig-Mél	65 000	2 001
	199	Scierie Girard inc.	S-C	021 1 009	Sab-Ép-Pig-Mél	50 000	1 539
	307	Valibois inc.	S-C	023 1 006	Feuillus durs Peupliers <u>TOTAL</u>	50 000 3 000 <u>53 000</u>	
					Feuillus durs de qual. inf.	37 000 (1)	
024-51	220	Bowater Produits forestiers du Canada inc. (Dolbeau-Mistassini - Sciage)	S-C	027 1 002	Sab-Ép-Pig-Mél	261 100 (R)	8 987
	178	E. Tremblay & Fils ltée	S-C	021 1 003	Peupliers Sab-Ép-Pig-Mél <u>TOTAL</u>	10 200 39 000 <u>49 200</u>	1 342
	204	Industries T.L.T. inc.	S-C	024 1 001	Feuillus durs	31 000	
					Feuillus durs de qual. inf.	23 000 (1)	
	191	Louisiana-Pacific Canada Ltd. (Chambord)	F	022 0 001	Feuillus durs Peupliers <u>TOTAL</u>	8 000 20 000 <u>28 000</u>	
	201	Produits forestiers Arbec s.e.n.c. (L'Ascension-de-Notre-Seigneur)	S-C	024 1 003	Sab-Ép-Pig-Mél	41 900	1 442
	219	Produits forestiers Petit-Paris inc.	S-C	027 1 004	Sab-Ép-Pig-Mél	380 000	13 079
024-52	178	E. Tremblay & Fils ltée	S-C	021 1 003	Peupliers	8 100	
	204	Industries T.L.T. inc.	S-C	024 1 001	Feuillus durs	15 000	
					Feuillus durs de qual. inf.	12 800 (1)	
	191	Louisiana-Pacific Canada Ltd. (Chambord)	F	022 0 001	Feuillus durs Peupliers <u>TOTAL</u>	2 000 16 000 <u>18 000</u>	
	201	Produits forestiers Arbec s.e.n.c. (L'Ascension-de-Notre-Seigneur)	S-C	024 1 003	Sab-Ép-Pig-Mél	853 600 (R)	28 373
	307	Valibois inc.	S-C	023 1 006	Feuillus durs	1 000	
Feuillus durs de qual. inf.					700 (1)		
025-51	209	Bowater Produits forestiers du Canada inc. (Saint-Félicien)	S-C	025 1 006	Sab-Ép-Pig-Mél	108 000	3 803
	206	Compagnie Abitibi-Consolidated du Canada (Girardville)	S-C	025 1 001	Sab-Ép-Pig-Mél	715 300	25 189
	207	Compagnie Abitibi-Consolidated du Canada (La Doré)	S-C	025 1 009	Sab-Ép-Pig-Mél	648 200	22 826
	189	Compagnie Abitibi-Consolidated du Canada (Roberval)	S-C	022 1 005	Sab-Ép-Pig-Mél	62 700 (R)	2 208
	208	Compagnie Abitibi-Consolidated du Canada (Saint-Thomas)	S-C	025 1 007	Sab-Ép-Pig-Mél	383 300	13 498
	178	E. Tremblay & Fils ltée	S-C	021 1 003	Peupliers	24 800	
	263	Emballages Smurfit-Stone Canada inc. (La Tuque)	P	042 0 001	Bouleau à papier	50 000	
	204	Industries T.L.T. inc.	S-C	024 1 001	Feuillus durs	50 000	
					Feuillus durs de qual. inf.	25 500 (1)	
	249	Kruger inc. (Trois-Rivières)	P	041 0 005	Sab-Ép-Pig-Mél	8 100	285
	217	Les Chantiers de Chibougamau ltée	S-C	102 1 002	Sab-Ép-Pig-Mél	111 200	3 916
	191	Louisiana-Pacific Canada Ltd. (Chambord)	F	022 0 001	Feuillus durs Peupliers <u>TOTAL</u>	36 000 104 000 <u>140 000</u>	

LISTE DES BÉNÉFICIAIRES DE CAAF ET DE CtAF PAR UNITÉ D'AMÉNAGEMENT (UA)

UA	TA	Nom du bénéficiaire	Produits	Numéro de client	Essence	Volume annuel (m3)	Sec & sain volume (m3)
025-51	390	S.M.T. inc.	S	025 2 016	Feuillus durs Peupliers Sab-Ép-Pig-Mél <u>TOTAL</u>	500 2 000 900 <u>3 400</u>	32
026-51	215	Barrette-Chapais Itée	S-C	102 1 003	Sab-Ép-Pig-Mél	58 200 (R)	2 026
	023	Bois K.M.S. (GMI) Itée (L'Annonciation)	G	154 2 012	Pin gris	600	
	366	Société en commandite Scierie Opitciwan	S-C	042 1 008	Sab-Ép-Pig-Mél	93 600	3 258
026-61	215	Barrette-Chapais Itée	S-C	102 1 003	Sab-Ép-Pig-Mél	27 700	1 087
	023	Bois K.M.S. (GMI) Itée (L'Annonciation)	G	154 2 012	Pin gris	200	
	414	Corporation forestière Eenatuk	X	102 A 002	Sab-Ép-Pig-Mél	59 800	2 313
	249	Kruger inc. (Trois-Rivières)	P	041 0 005	Sab-Ép-Pig-Mél	12 300	483
	217	Les Chantiers de Chibougamau Itée	S-C	102 1 002	Sab-Ép-Pig-Mél	89 400 (R)	3 507
026-62	023	Bois K.M.S. (GMI) Itée (L'Annonciation)	G	154 2 012	Pin gris	100	
	414	Corporation forestière Eenatuk	X	102 A 002	Sab-Ép-Pig-Mél	65 200	2 794
	249	Kruger inc. (Trois-Rivières)	P	041 0 005	Sab-Ép-Pig-Mél	12 600	540
	217	Les Chantiers de Chibougamau Itée	S-C	102 1 002	Sab-Ép-Pig-Mél	61 700 (R)	2 644
	354	Les Entreprises Alain Maltais inc.	S	102 2 008	Feuillus durs Peupliers <u>TOTAL</u>	50 50 <u>100</u>	
026-63	215	Barrette-Chapais Itée	S-C	102 1 003	Sab-Ép-Pig-Mél	39 000 (R)	1 344
	023	Bois K.M.S. (GMI) Itée (L'Annonciation)	G	154 2 012	Pin gris	300	
	409	Corporation foncière de Waswanipi	X	107 A 001	Sab-Ép-Pig-Mél	60 100	2 071
	354	Les Entreprises Alain Maltais inc.	S	102 2 008	Feuillus durs Peupliers <u>TOTAL</u>	50 50 <u>100</u>	
	345	Produits forestiers Nabakatuk 2008, s.e.n.c.	S-C	107 1 004	Sab-Ép-Pig-Mél	20 700	713
026-64	215	Barrette-Chapais Itée	S-C	102 1 003	Sab-Ép-Pig-Mél	72 100	2 795
	023	Bois K.M.S. (GMI) Itée (L'Annonciation)	G	154 2 012	Pin gris	400	
	249	Kruger inc. (Trois-Rivières)	P	041 0 005	Sab-Ép-Pig-Mél	5 500	213
	217	Les Chantiers de Chibougamau Itée	S-C	102 1 002	Sab-Ép-Pig-Mél	175 400 (R)	6 800
	354	Les Entreprises Alain Maltais inc.	S	102 2 008	Feuillus durs Peupliers <u>TOTAL</u>	50 50 <u>100</u>	
026-65	215	Barrette-Chapais Itée	S-C	102 1 003	Sab-Ép-Pig-Mél	91 000 (R)	3 331
	023	Bois K.M.S. (GMI) Itée (L'Annonciation)	G	154 2 012	Pin gris	300	
	409	Corporation foncière de Waswanipi	X	107 A 001	Sab-Ép-Pig-Mél	64 900	2 376
	249	Kruger inc. (Trois-Rivières)	P	041 0 005	Sab-Ép-Pig-Mél	5 900	216
	217	Les Chantiers de Chibougamau Itée	S-C	102 1 002	Sab-Ép-Pig-Mél	50 600	1 852
	354	Les Entreprises Alain Maltais inc.	S	102 2 008	Feuillus durs Peupliers <u>TOTAL</u>	50 50 <u>100</u>	
	345	Produits forestiers Nabakatuk 2008, s.e.n.c.	S-C	107 1 004	Sab-Ép-Pig-Mél	20 200	739

LISTE DES BÉNÉFICIAIRES DE CAAF ET DE CtAF PAR UNITÉ D'AMÉNAGEMENT (UA)

UA	TA	Nom du bénéficiaire	Produits	Numéro de client	Essence	Volume annuel (m3)	Sec & sain volume (m3)
026-66	215	Barrette-Chapais Itée	S-C	102 1 003	Sab-Ép-Pig-Mél	140 400 (R)	5 576
	023	Bois K.M.S. (GMI) Itée (L'Annonciation)	G	154 2 012	Pin gris	500	
027-51	220	Bowater Produits forestiers du Canada inc. (Dolbeau-Mistassini - Sciage)	S-C	027 1 002	Sab-Ép-Pig-Mél	519 100 (R)	18 161
	209	Bowater Produits forestiers du Canada inc. (Saint-Félicien)	S-C	025 1 006	Sab-Ép-Pig-Mél	329 300	11 521
	206	Compagnie Abitibi-Consolidated du Canada (Girardville)	S-C	025 1 001	Sab-Ép-Pig-Mél	72 200	2 526
	178	E. Tremblay & Fils Itée	S-C	021 1 003	Peupliers	18 400	
	263	Emballages Smurfit-Stone Canada inc. (La Tuque)	P	042 0 001	Bouleau à papier	12 000	
	204	Industries T.L.T. inc.	S-C	024 1 001	Feuillus durs	50 000	
						Feuillus durs de qual. inf.	35 000 (1)
191	Louisiana-Pacific Canada Ltd. (Chambord)	F	022 0 001	Feuillus durs Peupliers <u>TOTAL</u>	26 000 43 000 <u>69 000</u>		

LISTE DES BÉNÉFICIAIRES DE CAAF ET DE CtAF PAR UNITÉ D'AMÉNAGEMENT (UA)

UA	TA	Nom du bénéficiaire	Produits	Numéro de client	Essence	Volume annuel (m3)	Sec & sain volume (m3)
031-51	228	Adélarde Goyette & Fils ltée	S-C	031 1 008	Feuillus durs	4 500	
	318	Boiseries Savco inc.	S-C	041 1 023	Feuillus durs	6 000	
					Feuillus durs de qual. inf.	6 000 (1)	
	232	Charbon de Bois Feuille d'Érable inc.	M	031 2 007	Feuillus durs	4 800	
					Feuillus durs de qual. inf.	4 800 (1)	
	240	Compagnie Abitibi-Consolidated du Canada (Grand-Mère)	P	041 0 004	Sab-Ép-Pig-Mél	3 100	35
	234	Compagnie Abitibi-Consolidated du Canada (Saint-Raymond)	S-C	031 1 007	Sab-Ép-Pig-Mél	25 800 (R)	294
	225	Domtar inc. (Windsor - Pâtes et papiers)	P	051 0 003	Feuillus durs	17 900	
	233	Éloi Moisan inc. (Saint-Gilbert)	S-C	031 1 003	Feuillus durs	5 500	
	236	Éloi Moisan inc. (Saint-Léonard-de-Portneuf)	S-C	031 1 005	Sab-Ép-Pig-Mél	9 200	105
	244	Gérard Crête & Fils inc. (Saint-Roch-de-Mékinac)	S-C	041 1 015	Sab-Ép-Pig-Mél	3 000	34
	245	Gérard Crête & Fils inc. (Saint-Séverin)	S-C	041 1 001	Sab-Ép-Pig-Mél	9 700	111
	231	Gestofo inc.	S-C	031 1 009	Feuillus durs Peupliers TOTAL	5 700 800 6 500	
	242	Kruger Wayagamack inc.	P	041 0 003	Sab-Ép-Pig-Mél	2 400	27
	255	La Compagnie Commonwealth Plywood ltée (Shawinigan)	D-C	041 1 006	Bouleaux jaune et à papier	1 200	
	229	Scierie Dion & Fils inc.	S-C	031 1 001	Feuillus durs	4 800	
					Feuillus durs de qual. inf.	4 800 (1)	
					Feuillus durs Pruche Sab-Ép-Pig-Mél TOTAL	4 250 100 14 400 18 750	164
	396	Welsh & Fils inc.	S-C	031 1 002	Peupliers Sab-Ép-Pig-Mél TOTAL	1 300 400 1 700	5
031-52	232	Charbon de Bois Feuille d'Érable inc.	M	031 2 007	Feuillus durs	1 700	
					Feuillus durs de qual. inf.	1 700 (1)	
	240	Compagnie Abitibi-Consolidated du Canada (Grand-Mère)	P	041 0 004	Sab-Ép-Pig-Mél	5 500	88
	234	Compagnie Abitibi-Consolidated du Canada (Saint-Raymond)	S-C	031 1 007	Sab-Ép-Pig-Mél	51 200 (R)	820
	231	Gestofo inc.	S-C	031 1 009	Feuillus durs	4 200	
	242	Kruger Wayagamack inc.	P	041 0 003	Sab-Ép-Pig-Mél	4 000	64
	255	La Compagnie Commonwealth Plywood ltée (Shawinigan)	D-C	041 1 006	Bouleaux jaune et à papier	400	
	229	Scierie Dion & Fils inc.	S-C	031 1 001	Feuillus durs Sab-Ép-Pig-Mél TOTAL	15 800 7 500 23 300	120
Feuillus durs de qual. inf.					10 200 (1)		
031-53	229	Scierie Dion & Fils inc.	S-C	031 1 001	Bouleau à papier	2 000	
					Bouleau à papier de qual. inf.	700 (1)	
	002	Stadacona S.E.C. (Québec - Sciage)	S-C	031 1 014	Sab-Ép-Pig-Mél	100 600 (R)	1 525
033-51	005	Compagnie Abitibi-Consolidated du Canada (Saint-Hilarion)	S-C	033 1 003	Sab-Ép-Pig-Mél	120 900 (R)	3 336
	225	Domtar inc. (Windsor - Pâtes et papiers)	P	051 0 003	Feuillus durs Peupliers TOTAL	25 000 15 500 40 500	

LISTE DES BÉNÉFICIAIRES DE CAAF ET DE CtAF PAR UNITÉ D'AMÉNAGEMENT (UA)

UA	TA	Nom du bénéficiaire	Produits	Numéro de client	Essence	Volume annuel (m3)	Sec & sain volume (m3)
033-51	006	Produits forestiers Saguenay inc. (Petit-Saguenay)	S-C	021 1 013	Peupliers Sab-Ép-Pig-Mél <u>TOTAL</u>	23 300 39 600 <u>62 900</u>	1 093
034-51	132	Domtar inc. (Sainte-Marie)	S-C	124 1 003	Sab-Ép-Pig-Mél	4 000 (R)	27
	225	Domtar inc. (Windsor - Pâtes et papiers)	P	051 0 003	Feuillus durs	3 800	
	242	Kruger Wayagamack inc.	P	041 0 003	Sab-Ép-Pig-Mél	2 600	18
	355	Le Spécialiste du bardeau de cèdre inc.	B	124 2 007	Thuya	300	
	260	Scierie Blondeau inc.	S-C	171 1 029	Feuillus durs Pruche Sab-Ép-Pig-Mél <u>TOTAL</u>	750 750 3 450 <u>4 950</u>	24
	134	Scierie Lauzé inc.	S-C	124 1 045	Feuillus durs Pruche Sab-Ép-Pig-Mél <u>TOTAL</u>	750 750 3 450 <u>4 950</u>	24
135	Vexco inc.	S-C	171 1 026	Feuillus durs	1 000		
034-52	132	Domtar inc. (Sainte-Marie)	S-C	124 1 003	Sab-Ép-Pig-Mél	31 900 (R)	370
	225	Domtar inc. (Windsor - Pâtes et papiers)	P	051 0 003	Feuillus durs Peupliers <u>TOTAL</u>	22 500 3 700 <u>26 200</u>	
	226	La Corporation internationale Masonite	D-C	051 1 035	Bouleau jaune	400	
	355	Le Spécialiste du bardeau de cèdre inc.	B	124 2 007	Thuya	400	
	227	Les Billots Sélect Mégantic inc.	S-C	051 1 003	Bouleau à papier Bouleau jaune Erables Hêg, Ch, Til et Auf Sab-Ép-Pig-Mél <u>TOTAL</u>	1 300 2 500 7 300 300 4 000 <u>15 400</u>	46
	309	Maibec inc. (Saint-Théophile - 340, route 173)	B	124 2 006	Thuya	700	
135	Vexco inc.	S-C	171 1 026	Feuillus durs	2 500		
035-51	010	Bois Daaquam inc.	S-C	125 1 011	Sab-Ép-Pig-Mél	35 100	885
	011	Bois de sciage Lafontaine inc. (Sainte-Perpétue)	S-C	125 1 002	Peupliers Sab-Ép-Pig-Mél <u>TOTAL</u>	1 200 26 300 <u>27 500</u>	663
	225	Domtar inc. (Windsor - Pâtes et papiers)	P	051 0 003	Feuillus durs Peupliers <u>TOTAL</u>	14 300 3 000 <u>17 300</u>	
	368	Les Bois francs L'Islet Sud inc.	S-C	125 1 015	Feuillus durs	6 500	
	387	Les Lattes N.G. inc.	S-C	125 1 022	Peupliers	7 100	
	415	Maibec inc. (Saint-Pamphile - Bardeaux)	B	125 2 001	Thuya	3 700	
	018	Maibec inc. (Saint-Pamphile - Sciage)	S-C	125 1 010	Sab-Ép-Pig-Mél	27 500 (R)	693
	014	Matériaux Blanchet inc. (Saint-Pamphile)	S-C	125 1 007	Sab-Ép-Pig-Mél	27 500	693

LISTE DES BÉNÉFICIAIRES DE CAAF ET DE CtAF PAR UNITÉ D'AMÉNAGEMENT (UA)

UA	TA	Nom du bénéficiaire	Produits	Numéro de client	Essence	Volume annuel (m3)	Sec & sain volume (m3)
041-51	228	Adélarde Goyette & Fils ltée	S-C	031 1 008	Pins blanc et rouge	4 700	
	318	Boiseries Savco inc.	S-C	041 1 023	Feuillus durs	43 600	
					Feuillus durs de qual. inf.	43 600 (1)	
	240	Compagnie Abitibi-Consolidated du Canada (Grand-Mère)	P	041 0 004	Sab-Ép-Pig-Mél	30 000	456
	234	Compagnie Abitibi-Consolidated du Canada (Saint-Raymond)	S-C	031 1 007	Sab-Ép-Pig-Mél	25 500	388
	225	Domtar inc. (Windsor - Pâtes et papiers)	P	051 0 003	Feuillus durs	55 000	
	263	Emballages Smurfit-Stone Canada inc. (La Tuque)	P	042 0 001	Bouleaux jaune et à papier	21 100	
	244	Gérard Crête & Fils inc. (Saint-Roch-de-Mékinac)	S-C	041 1 015	Sab-Ép-Pig-Mél	180 700	2 750
	245	Gérard Crête & Fils inc. (Saint-Séverin)	S-C	041 1 001	Sab-Ép-Pig-Mél	94 800 (R)	1 442
	265	Industries John Lewis ltée	D-C	042 1 002	Bouleau à papier	4 800	
	242	Kruger Wayagamack inc.	P	041 0 003	Sab-Ép-Pig-Mél	17 000	259
	266	La Compagnie Commonwealth Plywood ltée (La Croche)	S-C	042 1 004	Bouleau à papier Bouleau jaune TOTAL	1 200 100 1 300	
	255	La Compagnie Commonwealth Plywood ltée (Shawinigan)	D-C	041 1 006	Bouleau à papier Bouleau jaune TOTAL	800 2 300 3 100	
	355	Le Spécialiste du bardeau de cèdre inc.	B	124 2 007	Thuya	6 600	
	372	Les Bois francs Benoît inc.	S-C	142 1 026	Er, Hég, Ch, Til et Auf	1 700 (3)	
	311	Maibec inc. (Saint-Théophile - 318, route 173)	B	124 2 008	Thuya	3 600	
	026	Poteaux Sélect inc.	G	031 2 020	Pin gris Pin rouge TOTAL	3 100 150 3 250	
	256	Produits forestiers Arbec s.e.n.c. (Shawinigan)	F	041 0 007	Bouleau à papier Peupliers TOTAL	11 400 89 100 100 500	
	347	Produits forestiers Mauricie S.E.C.	S-C	042 1 006	Sab-Ép-Pig-Mél	78 300	1 191
	248	RBF Scierie St-Tite inc.	S-C	041 1 020	Bouleau à papier Bouleau jaune Er, Hég, Ch, Til et Auf Pins blanc et rouge TOTAL	13 600 18 800 25 200 450 58 050	
042-51	228	Adélarde Goyette & Fils ltée	S-C	031 1 008	Pins blanc et rouge	2 300	
	318	Boiseries Savco inc.	S-C	041 1 023	Feuillus durs	8 400	
					Feuillus durs de qual. inf.	8 400 (1)	
	240	Compagnie Abitibi-Consolidated du Canada (Grand-Mère)	P	041 0 004	Sab-Ép-Pig-Mél	165 500 (R)	4 006
	207	Compagnie Abitibi-Consolidated du Canada (La Doré)	S-C	025 1 009	Sab-Ép-Pig-Mél	50 000	1 210
	189	Compagnie Abitibi-Consolidated du Canada (Roberval)	S-C	022 1 005	Sab-Ép-Pig-Mél	63 200	1 530
	263	Emballages Smurfit-Stone Canada inc. (La Tuque)	P	042 0 001	Bouleaux jaune et à papier	134 800	
	244	Gérard Crête & Fils inc. (Saint-Roch-de-Mékinac)	S-C	041 1 015	Sab-Ép-Pig-Mél	87 700	2 123
	245	Gérard Crête & Fils inc. (Saint-Séverin)	S-C	041 1 001	Sab-Ép-Pig-Mél	37 100	898
	265	Industries John Lewis ltée	D-C	042 1 002	Bouleau à papier	28 900	
	266	La Compagnie Commonwealth Plywood ltée (La Croche)	S-C	042 1 004	Bouleau à papier Bouleau jaune TOTAL	15 400 17 200 32 600	
	255	La Compagnie Commonwealth Plywood ltée (Shawinigan)	D-C	041 1 006	Bouleau à papier Bouleau jaune TOTAL	200 2 400 2 600	

LISTE DES BÉNÉFICIAIRES DE CAAF ET DE CtAF PAR UNITÉ D'AMÉNAGEMENT (UA)

UA	TA	Nom du bénéficiaire	Produits	Numéro de client	Essence	Volume annuel (m3)	Sec & sain volume (m3)
042-51	355	Le Spécialiste du bardeau de cèdre inc.	B	124 2 007	Thuya	1 000	
	026	Poteaux Sélect inc.	G	031 2 020	Pin gris	2 000	
	256	Produits forestiers Arbec s.e.n.c. (Shawinigan)	F	041 0 007	Bouleau à papier Peupliers <u>TOTAL</u>	15 200 79 000 <u>94 200</u>	
	347	Produits forestiers Mauricie S.E.C.	S-C	042 1 006	Sab-Ép-Pig-Mél	221 200	5 355
	349	RBF Scierie La Tuque inc.	S-C	042 1 014	Feuillus durs	49 300	
					Feuillus durs de qual. inf.	49 300 (1)	
	248	RBF Scierie St-Tite inc.	S-C	041 1 020	Bouleau à papier Bouleau jaune Er, Hég, Ch, Til et Auf <u>TOTAL</u>	3 100 1 300 5 500 <u>9 900</u>	
400	Société en commandite Services forestiers atikamekw aski	X	042 A 004	Sab-Ép-Pig-Mél	19 000	460	
043-51	215	Barrette-Chapais ltée	S-C	102 1 003	Sab-Ép-Pig-Mél	33 800	959
	139	Bois nobles Ka'N'Énda ltée (Mont-Laurier - Déroulage)	D	154 2 006	Peupliers	1 300	
	240	Compagnie Abitibi-Consolidated du Canada (Grand-Mère)	P	041 0 004	Sab-Ép-Pig-Mél	3 000	85
	263	Emballages Smurfit-Stone Canada inc. (La Tuque)	P	042 0 001	Bouleaux jaune et à papier Peupliers <u>TOTAL</u>	81 600 20 000 <u>101 600</u>	
	244	Gérard Crête & Fils inc. (Saint-Roch-de-Mékinac)	S-C	041 1 015	Sab-Ép-Pig-Mél	34 300	973
	245	Gérard Crête & Fils inc. (Saint-Séverin)	S-C	041 1 001	Sab-Ép-Pig-Mél	36 900	1 047
	265	Industries John Lewis ltée	D-C	042 1 002	Bouleau à papier	13 900	
	267	Kruger inc. (Parent)	S-C	042 1 012	Sab-Ép-Pig-Mél	483 200 (R)	13 709
	242	Kruger Wayagamack inc.	P	041 0 003	Sab-Ép-Pig-Mél	76 100	2 159
	266	La Compagnie Commonwealth Plywood ltée (La Croche)	S-C	042 1 004	Bouleau à papier	7 550	
	026	Poteaux Sélect inc.	G	031 2 020	Pin gris	2 500	
	347	Produits forestiers Mauricie S.E.C.	S-C	042 1 006	Sab-Ép-Pig-Mél	7 000	199
	349	RBF Scierie La Tuque inc.	S-C	042 1 014	Feuillus durs	32 400	
					Feuillus durs de qual. inf.	32 400 (1)	
	248	RBF Scierie St-Tite inc.	S-C	041 1 020	Bouleau à papier	6 000	
422	Ripe de bois St-Félix inc.	R	042 2 012	Peupliers	20 000		
400	Société en commandite Services forestiers atikamekw aski	X	042 A 004	Sab-Ép-Pig-Mél	59 500	1 688	
043-52	287	6926614 Canada inc. (Le Groupe d'actifs)	S-C	142 1 009	Sab-Ép-Pig-Mél	14 200	312
	228	Adélarde Goyette & Fils ltée	S-C	031 1 008	Pins blanc et rouge	1 950	
	318	Boiseries Savco inc.	S-C	041 1 023	Feuillus durs	5 000	
					Feuillus durs de qual. inf.	5 000 (1)	
	240	Compagnie Abitibi-Consolidated du Canada (Grand-Mère)	P	041 0 004	Sab-Ép-Pig-Mél	62 300 (R)	1 370
	417	Conseil des Atikamekw de Manawan	X	143 A 001	Feuillus durs	60 000	
					Feuillus durs de qual. inf.	42 000 (1)	
263	Emballages Smurfit-Stone Canada inc. (La Tuque)	P	042 0 001	Bouleaux jaune et à papier	92 500		

LISTE DES BÉNÉFICIAIRES DE CAAF ET DE CtAF PAR UNITÉ D'AMÉNAGEMENT (UA)

UA	TA	Nom du bénéficiaire	Produits	Numéro de client	Essence	Volume annuel (m3)	Sec & sain volume (m3)
043-52	244	Gérard Crête & Fils inc. (Saint-Roch-de-Mékinac)	S-C	041 1 015	Sab-Ép-Pig-Mél	142 500	3 134
	245	Gérard Crête & Fils inc. (Saint-Séverin)	S-C	041 1 001	Sab-Ép-Pig-Mél	97 000	2 133
	265	Industries John Lewis Itée	D-C	042 1 002	Bouleau à papier	27 400	
	266	La Compagnie Commonwealth Plywood Itée (La Croche)	S-C	042 1 004	Bouleau à papier Bouleau jaune <u>TOTAL</u>	4 800 10 900 <u>15 700</u>	
	255	La Compagnie Commonwealth Plywood Itée (Shawinigan)	D-C	041 1 006	Bouleau à papier Bouleau jaune <u>TOTAL</u>	200 1 900 <u>2 100</u>	
	355	Le Spécialiste du bardeau de cèdre inc.	B	124 2 007	Thuya	300	
	026	Poteaux Sélect inc.	G	031 2 020	Pin gris	7 700	
	256	Produits forestiers Arbec s.e.n.c. (Shawinigan)	F	041 0 007	Bouleau à papier Peupliers <u>TOTAL</u>	18 000 130 700 <u>148 700</u>	
	347	Produits forestiers Mauricie S.E.C.	S-C	042 1 006	Sab-Ép-Pig-Mél	283 500	6 235
	349	RBF Scierie La Tuque inc.	S-C	042 1 014	Feuillus durs	31 300	
					Feuillus durs de qual. inf.	31 300 (1)	
	248	RBF Scierie St-Tite inc.	S-C	041 1 020	Bouleau à papier Bouleau jaune Er, Hég, Ch, Til et Auf Peupliers <u>TOTAL</u>	400 2 900 3 000 1 000 <u>7 300</u>	
	400	Société en commandite Services forestiers atikamekw aski	X	042 A 004	Sab-Ép-Pig-Mél	5 500	121

LISTE DES BÉNÉFICIAIRES DE CAAF ET DE CtAF PAR UNITÉ D'AMÉNAGEMENT (UA)

UA	TA	Nom du bénéficiaire	Produits	Numéro de client	Essence	Volume annuel (m3)	Sec & sain volume (m3)
061-51	139	Bois nobles Ka'N'Enda ltée (Mont-Laurier - Déroulage)	D	154 2 006	Bouleau à papier Bouleau jaune Peupliers <u>TOTAL</u>	100 300 300 <u>700</u>	
	159	FPS Canada inc.	P	072 0 002	Bouleau à papier Bouleau jaune Erables Hêg, Til et Auf <u>TOTAL</u>	2 800 3 000 16 600 4 200 <u>26 600</u>	(3)
	280	Jean Riopel inc.	S-C	142 1 001	Sab-Ép-Pig-Mél	11 400	64
	355	Le Spécialiste du bardeau de cèdre inc.	B	124 2 007	Thuya	400	
	138	Scierie Bondu inc.	S-C	154 1 003	Pins blanc et rouge	600	
	274	Scierie Carrière ltée	S-C	151 1 020	Bouleau à papier Bouleau jaune Erables Hêg, Ch, Til et Auf Peupliers Pruche <u>TOTAL</u>	1 400 (R) 2 300 11 400 2 800 1 200 1 700 <u>20 800</u>	
061-52	023	Bois K.M.S. (GMI) ltée (L'Annonciation)	G	154 2 012	Pin gris	100	
	139	Bois nobles Ka'N'Enda ltée (Mont-Laurier - Déroulage)	D	154 2 006	Bouleau à papier Bouleau jaune Peupliers <u>TOTAL</u>	400 1 400 700 <u>2 500</u>	
	405	Claude Forget inc.	S-C	151 1 019	Sab-Ép-Pig-Mél	75 900 (R)	1 523
	159	FPS Canada inc.	P	072 0 002	Bouleau à papier Bouleau jaune Erables Hêg, Til et Auf <u>TOTAL</u>	3 000 5 300 4 600 100 <u>13 000</u>	(3)
	280	Jean Riopel inc.	S-C	142 1 001	Sab-Ép-Pig-Mél	4 000	80
	145	La Compagnie Commonwealth Plywood ltée (Mont-Laurier)	S-C	154 1 006	Bouleau à papier Bouleau jaune Erables Hêg, Ch, Til et Auf <u>TOTAL</u>	7 500 9 500 16 900 1 600 <u>35 500</u>	
	281	La Compagnie Commonwealth Plywood ltée (Sainte-Thérèse)	D	152 2 004	Erables	300	
	355	Le Spécialiste du bardeau de cèdre inc.	B	124 2 007	Thuya	400	
062-51	138	Scierie Bondu inc.	S-C	154 1 003	Pins blanc et rouge	1 000	
	287	6926614 Canada inc. (Le Groupe d'actifs)	S-C	142 1 009	Sab-Ép-Pig-Mél	44 000	303
	225	Domtar inc. (Windsor - Pâtes et papiers)	P	051 0 003	Bouleau jaune Érable à sucre Hêg, Ch, Til et Auf <u>TOTAL</u>	6 000 8 000 1 000 <u>15 000</u>	
	319	Éco-Cèdre inc.	S-C	142 1 004	Thuya	3 000	
	277	Guy Baril & Fils inc. (Saint-Gabriel-de-Brandon)	S-C	142 1 015	Bouleau à papier	2 000 (R)	
					Bouleau à papier de qual. inf.	700 (1)	
	280	Jean Riopel inc.	S-C	142 1 001	Sab-Ép-Pig-Mél	46 400	319
	255	La Compagnie Commonwealth Plywood ltée (Shawinigan)	D-C	041 1 006	Bouleau à papier Bouleau jaune <u>TOTAL</u>	600 900 <u>1 500</u>	
	355	Le Spécialiste du bardeau de cèdre inc.	B	124 2 007	Thuya	1 700	
	372	Les Bois francs Benoît inc.	S-C	142 1 026	Erables Hêg, Ch, Til et Auf <u>TOTAL</u>	10 900 800 <u>11 700</u>	(3)

LISTE DES BÉNÉFICIAIRES DE CAAF ET DE CtaF PAR UNITÉ D'AMÉNAGEMENT (UA)

UA	TA	Nom du bénéficiaire	Produits	Numéro de client	Essence	Volume annuel (m3)	Sec & sain volume (m3)
062-51	311	Maibec inc. (Saint-Théophile - 318, route 173)	B	124 2 008	Thuya	2 400	34
	026	Poteaux Sélect inc.	G	031 2 020	Pin rouge	100	
	256	Produits forestiers Arbec s.e.n.c. (Shawinigan)	F	041 0 007	Peupliers	25 600	
	138	Scierie Bondu inc.	S-C	154 1 003	Pins blanc et rouge	1 600	
	326	Scierie Rivest inc.	S-C	142 1 017	Pins blanc et rouge Sab-Ép-Pig-Mél <u>TOTAL</u>	300 4 900 5 200	
	282	Simon Lussier Itée (Sainte-Émélie-de-l'Énergie)	S-C	142 1 005	Bouleau à papier Bouleau jaune Peupliers <u>TOTAL</u>	16 800 10 300 5 000 32 100	
					Bouleau à papier de qual. inf. Bouleau jaune de qual. inf. <u>TOTAL qual. inf.</u>	7 400 (1) 3 400 (1) 10 800	
062-52	287	6926614 Canada inc. (Le Groupe d'actifs)	S-C	142 1 009	Sab-Ép-Pig-Mél	136 800	3 026
	277	Guy Baril & Fils inc. (Saint-Gabriel-de-Brandon)	S-C	142 1 015	Bouleau à papier	1 800 (R)	
					Bouleau à papier de qual. inf.	600 (1)	
	280	Jean Riopel inc.	S-C	142 1 001	Sab-Ép-Pig-Mél	5 700	126
	255	La Compagnie Commonwealth Plywood Itée (Shawinigan)	D-C	041 1 006	Bouleau à papier Bouleau jaune <u>TOTAL</u>	1 000 1 200 2 200	130
	311	Maibec inc. (Saint-Théophile - 318, route 173)	B	124 2 008	Thuya	1 700	
	323	Portes & Fenêtres Yvon Bordeleau & Fils inc.	S	142 2 001	Bouleau jaune Pins blanc et rouge Thuya <u>TOTAL</u>	100 300 100 500	
	026	Poteaux Sélect inc.	G	031 2 020	Pin gris Pin rouge <u>TOTAL</u>	300 100 400	
	138	Scierie Bondu inc.	S-C	154 1 003	Pins blanc et rouge	1 300	
	326	Scierie Rivest inc.	S-C	142 1 017	Pins blanc et rouge Sab-Ép-Pig-Mél <u>TOTAL</u>	1 000 5 900 6 900	
	282	Simon Lussier Itée (Sainte-Émélie-de-l'Énergie)	S-C	142 1 005	Bouleau à papier Bouleau jaune Peupliers <u>TOTAL</u>	29 300 14 500 5 000 48 800	
					Bouleau à papier de qual. inf. Bouleau jaune de qual. inf. <u>TOTAL qual. inf.</u>	11 800 (1) 4 700 (1) 16 500	
	064-51	141	152599 Canada inc. (Les Produits forestiers Laurentiens enr.)	S-C	154 1 005	Peupliers Pruche <u>TOTAL</u>	
023		Bois K.M.S. (GMI) Itée (L'Annonciation)	G	154 2 012	Pin gris Pin rouge <u>TOTAL</u>	3 200 100 3 300	
139		Bois nobles Ka'N'Enda Itée (Mont-Laurier - Déroulage)	D	154 2 006	Bouleau à papier Bouleau jaune Peupliers <u>TOTAL</u>	2 400 7 100 9 000 18 500	
140		Bois nobles Ka'N'Enda Itée (Mont-Laurier - Sciage)	S-C	154 1 007	Bouleau à papier Bouleau jaune Erables Hég, Ch, Til et Auf <u>TOTAL</u>	26 900 21 000 10 600 2 900 61 400	
					Bouleau à papier de qual. inf.	1 500 (1)	

LISTE DES BÉNÉFICIAIRES DE CAAF ET DE CtAF PAR UNITÉ D'AMÉNAGEMENT (UA)

UA	TA	Nom du bénéficiaire	Produits	Numéro de client	Essence	Volume annuel (m3)	Sec & sain volume (m3)
064-51	136	C. Meilleur & Fils inc.	S-C	154 1 011	Thuya	5 200	
	405	Claude Forget inc.	S-C	151 1 019	Sab-Ép-Pig-Mél	91 000	2 340
	304	Coopérative forestière des Hautes-Laurentides	S	154 2 018	Sab-Ép-Pig-Mél	500 (R)	13
	148	Emballages Smurfit-Stone Canada inc. (Portage-du-Fort)	P	071 0 001	Bouleaux jaune et à papier Erables <u>TOTAL</u>	26 000 12 000 38 000	
	159	FPS Canada inc.	P	072 0 002	Bouleau à papier Bouleau jaune Erables Hêg, Til et Auf <u>TOTAL</u>	5 800 18 500 22 800 5 900 53 000 (3)	
	137	Henri Radermaker & Fils inc.	S-C	154 1 002	Sab-Ép-Pig-Mél	84 800	2 181
	145	La Compagnie Commonwealth Plywood Itée (Mont-Laurier)	S-C	154 1 006	Bouleau à papier Bouleau jaune Erables Hêg, Ch, Til et Auf <u>TOTAL</u>	4 100 3 400 3 700 500 11 700	
	281	La Compagnie Commonwealth Plywood Itée (Sainte-Thérèse)	D	152 2 004	Erables	100	
	144	Les Bois feuillus de La Lièvre inc.	S-C	154 1 004	Bouleau à papier Bouleau jaune Erables Hêg, Ch, Til et Auf <u>TOTAL</u>	29 500 35 500 38 400 3 800 107 200	
					Bouleau à papier de qual. inf. Bouleau jaune de qual. inf. Erables de qual. inf. Hêg, Ch, Til et Auf de qual. inf. <u>TOTAL qual. inf.</u>	400 (1) 11 400 (1) 12 500 (1) 300 (1) 24 600	
	399	Les Exploitations J.Y.B. Papineau inc.	S	154 2 020	Thuya	2 100	
	343	Louisiana-Pacific Canada Ltd. (Bois-Franc)	F	073 0 001	Bouleau à papier Erables Peupliers <u>TOTAL</u>	96 200 7 500 79 300 183 000	
	309	Maibec inc. (Saint-Théophile - 340, route 173)	B	124 2 006	Thuya	5 600	
	142	Max Meilleur & Fils Itée	S-C	154 1 001	Sab-Ép-Pig-Mél	323 600	8 321
138	Scierie Bondu inc.	S-C	154 1 003	Pins blanc et rouge	6 800		
064-52	023	Bois K.M.S. (GMI) Itée (L'Annonciation)	G	154 2 012	Pin rouge	100	
	139	Bois nobles Ka'N'Énda Itée (Mont-Laurier - Déroulage)	D	154 2 006	Chênes Peupliers <u>TOTAL</u>	100 800 900	
	405	Claude Forget inc.	S-C	151 1 019	Sab-Ép-Pig-Mél	37 300	242
	304	Coopérative forestière des Hautes-Laurentides	S	154 2 018	Sab-Ép-Pig-Mél	600	4
	159	FPS Canada inc.	P	072 0 002	Bouleau à papier Bouleau jaune Erables Hêg, Til et Auf <u>TOTAL</u>	3 400 8 700 38 400 10 800 61 300 (3)	
	226	La Corporation internationale Masonite	D-C	051 1 035	Bouleau à papier Bouleau jaune <u>TOTAL</u>	100 1 200 1 300	
	160	Lauzon - Planchers de bois exclusifs inc.	S-C	072 1 005	Bouleau à papier Bouleau jaune Erables Hêg, Ch, Til et Auf <u>TOTAL</u>	3 800 (R) 9 100 35 500 8 400 56 800	
					Bouleau à papier de qual. inf. Bouleau jaune de qual. inf. Erables de qual. inf. Hêg, Ch, Til et Auf de qual. inf. <u>TOTAL qual. inf.</u>	600 (1) 1 500 (1) 5 900 (1) 1 400 (1) 9 400	

LISTE DES BÉNÉFICIAIRES DE CAAF ET DE CtAF PAR UNITÉ D'AMÉNAGEMENT (UA)

UA	TA	Nom du bénéficiaire	Produits	Numéro de client	Essence	Volume annuel (m3)	Sec & sain volume (m3)
064-52	273	Les Produits forestiers B. & B. inc.	S-C	151 1 002	Bouleau à papier Bouleau jaune Erables Hêg, Ch, Til et Auf Peupliers Pruche <u>TOTAL</u>	400 1 000 3 700 900 1 700 7 700 <u>15 400</u>	
	343	Louisiana-Pacific Canada Ltd. (Bois-Franc)	F	073 0 001	Peupliers	4 000	
	309	Maibec inc. (Saint-Théophile - 340, route 173)	B	124 2 006	Thuya	4 200	
	138	Scierie Bondu inc.	S-C	154 1 003	Pins blanc et rouge	5 200	

LISTE DES BÉNÉFICIAIRES DE CAAF ET DE CtAF PAR UNITÉ D'AMÉNAGEMENT (UA)

UA	TA	Nom du bénéficiaire	Produits	Numéro de client	Essence	Volume annuel (m3)	Sec & sain volume (m3)
071-51	139	Bois nobles Ka'N'Enda Itée (Mont-Laurier - Déroulage)	D	154 2 006	Bouleau à papier Bouleau jaune Chênes Peupliers <u>TOTAL</u>	100 300 300 1 500 <u>2 200</u>	
	394	Conseil de bande de Kitigan Zibi Anishinabeg	X	073 A 002	Sab-Ép-Pig-Mél	40 800	699
	148	Emballages Smurfit-Stone Canada inc. (Portage-du-Fort)	P	071 0 001	Bouleaux jaune et à papier Erables Hêtre <u>TOTAL</u>	17 800 38 600 7 300 <u>63 700</u>	
	155	La Compagnie Commonwealth Plywood Itée (Denholm)	S-C	072 1 009	Bouleau à papier Bouleau jaune Erables Hêg, Ch, Til et Auf <u>TOTAL</u>	1 500 2 000 8 300 4 900 <u>16 700</u>	
					Bouleau à papier de qual. inf. Bouleau jaune de qual. inf. Erables de qual. inf. Hêg, Ch, Til et Auf de qual. inf. <u>TOTAL qual. inf.</u>	500 (1) 700 (1) 2 800 (1) 1 500 (1) 5 500	
	251	La Compagnie Commonwealth Plywood Itée (Princeville)	D-C	171 1 013	Chênes	600	
	281	La Compagnie Commonwealth Plywood Itée (Sainte-Thérèse)	D	152 2 004	Bouleau à papier Bouleau jaune Erables <u>TOTAL</u>	300 400 100 <u>800</u>	
	343	Louisiana-Pacific Canada Ltd. (Bois-Franc)	F	073 0 001	Peupliers	32 700	
	379	Maibec inc. (Clarendon)	B	071 2 011	Thuya	4 300 (R)	
	152	Pin Davidson inc.	S-C	071 1 004	Pins blanc et rouge	29 100	
150	Produits forestiers du Pontiac inc.	S-C	071 1 001	Bouleau à papier Bouleau jaune Erables Hêg, Ch, Til et Auf Pins blanc et rouge <u>TOTAL</u>	4 100 5 200 23 400 14 200 8 200 <u>55 100</u>		
				Bouleau à papier de qual. inf. Bouleau jaune de qual. inf. Erables de qual. inf. Hêg, Ch, Til et Auf de qual. inf. <u>TOTAL qual. inf.</u>	200 (1) 400 (1) 1 700 (1) 1 000 (1) 3 300		
				Pin gris Pin rouge <u>TOTAL</u>	500 1 300 1 800		
025	Stella-Jones inc. (Masson-Angers - Poteaux)	G	072 2 007				
071-52	139	Bois nobles Ka'N'Enda Itée (Mont-Laurier - Déroulage)	D	154 2 006	Peupliers	1 900	
	404	Bowater Produits forestiers du Canada inc. (Maniwaki)	S-C	073 1 010	Sab-Ép-Pig-Mél	95 800	2 292
	394	Conseil de bande de Kitigan Zibi Anishinabeg	X	073 A 002	Sab-Ép-Pig-Mél	41 500	993
	148	Emballages Smurfit-Stone Canada inc. (Portage-du-Fort)	P	071 0 001	Bouleaux jaune et à papier Erables Hêtre <u>TOTAL</u>	31 200 40 300 10 500 <u>82 000</u>	
	170	La Compagnie Commonwealth Plywood Itée (Kipawa - Déroulage)	D-C	081 1 005	Bouleau à papier Bouleau jaune <u>TOTAL</u>	900 1 500 <u>2 400</u>	
	153	La Compagnie Commonwealth Plywood Itée (Low)	S-C	072 1 001	Pins blanc et rouge	22 100	

LISTE DES BÉNÉFICIAIRES DE CAAF ET DE CtAF PAR UNITÉ D'AMÉNAGEMENT (UA)

UA	TA	Nom du bénéficiaire	Produits	Numéro de client	Essence	Volume annuel (m3)	Sec & sain volume (m3)
071-52	145	La Compagnie Commonwealth Plywood Itée (Mont-Laurier)	S-C	154 1 006	Bouleau à papier Bouleau jaune Erables Hêg, Ch, Til et Auf <u>TOTAL</u>	3 800 3 200 10 700 2 700 <u>20 400</u>	
	251	La Compagnie Commonwealth Plywood Itée (Princeville)	D-C	171 1 013	Chênes	700	
	149	La Compagnie Commonwealth Plywood Itée (Rapides-des-Joachims)	S-C	071 1 002	Bouleau à papier Bouleau jaune Erables Hêg, Ch, Til et Auf Pins blanc et rouge <u>TOTAL</u>	9 600 7 900 26 800 6 600 15 200 <u>66 100</u>	
	281	La Compagnie Commonwealth Plywood Itée (Sainte-Thérèse)	D	152 2 004	Bouleau à papier	800 (R)	
					Bouleau jaune Erables <u>TOTAL</u>	1 800 300 <u>2 900</u>	
	343	Louisiana-Pacific Canada Ltd. (Bois-Franc)	F	073 0 001	Bouleau à papier Erables Peupliers <u>TOTAL</u>	10 000 2 000 22 000 <u>34 000</u>	
	379	Maibec inc. (Clarendon)	B	071 2 011	Thuya	31 000	
	152	Pin Davidson inc.	S-C	071 1 004	Pins blanc et rouge	12 400	
	150	Produits forestiers du Pontiac inc.	S-C	071 1 001	Bouleau à papier Bouleau jaune Erables Hêg, Ch, Til et Auf <u>TOTAL</u>	2 400 1 900 6 000 1 800 <u>12 100</u>	
					Bouleau à papier de qual. inf. Bouleau jaune de qual. inf. Erables de qual. inf. Hêg, Ch, Til et Auf de qual. inf. <u>TOTAL qual. inf.</u>	500 (1) 300 (1) 1 100 (1) 600 (1) 2 500	
025	Stella-Jones inc. (Masson-Angers - Poteaux)	G	072 2 007	Pin gris Pin rouge <u>TOTAL</u>	600 2 500 3 100		
072-51	139	Bois nobles Ka'N'Enda Itée (Mont-Laurier - Déroulage)	D	154 2 006	Chênes Peupliers <u>TOTAL</u>	100 1 200 <u>1 300</u>	
	405	Claude Forget inc.	S-C	151 1 019	Sab-Ép-Pig-Mél	15 800	114
	161	Forespect inc.	S-C	072 1 012	Bouleau à papier Bouleau jaune Erables Hêg, Ch, Til et Auf Pruche Thuya <u>TOTAL</u>	200 500 2 600 900 1 200 1 300 <u>6 700</u>	
					Bouleau jaune de qual. inf. Erables de qual. inf. Hêg, Ch, Til et Auf de qual. inf. <u>TOTAL qual. inf.</u>	100 (1) 300 (1) 100 (1) 500	
	159	FPS Canada inc.	P	072 0 002	Bouleau à papier Bouleau jaune Erables Hêg, Til et Auf <u>TOTAL</u>	2 500 3 600 19 000 8 200 (3) <u>33 300</u>	

LISTE DES BÉNÉFICIAIRES DE CAAF ET DE CtAF PAR UNITÉ D'AMÉNAGEMENT (UA)

UA	TA	Nom du bénéficiaire	Produits	Numéro de client	Essence	Volume annuel (m3)	Sec & sain volume (m3)
072-51	155	La Compagnie Commonwealth Plywood Itée (Denholm)	S-C	072 1 009	Bouleau à papier Bouleau jaune Erables Hêg, Ch, Til et Auf Peupliers Pruche Sab-Ép-Pig-Mél <u>TOTAL</u>	500 1 200 7 400 2 600 800 600 500 <u>13 600</u>	4
					Bouleau à papier de qual. inf. Bouleau jaune de qual. inf. Erables de qual. inf. Hêg, Ch, Til et Auf de qual. inf. <u>TOTAL qual. inf.</u>	200 (1) 400 (1) 2 500 (1) 900 (1) 4 000	
	281	La Compagnie Commonwealth Plywood Itée (Sainte-Thérèse)	D	152 2 004	Erables	100	
	226	La Corporation internationale Masonite	D-C	051 1 035	Bouleau à papier Bouleau jaune <u>TOTAL</u>	100 400 <u>500</u>	
	160	Lauzon - Planchers de bois exclusifs inc.	S-C	072 1 005	Bouleau à papier Bouleau jaune Erables Hêg, Ch, Til et Auf <u>TOTAL</u>	1 200 (R) 2 900 18 000 6 400 <u>28 500</u>	
					Bouleau à papier de qual. inf. Bouleau jaune de qual. inf. Erables de qual. inf. Hêg, Ch, Til et Auf de qual. inf. <u>TOTAL qual. inf.</u>	300 (1) 400 (1) 2 300 (1) 1 000 (1) 4 000	
	273	Les Produits forestiers B. & B. inc.	S-C	151 1 002	Peupliers Pruche <u>TOTAL</u>	4 300 6 600 <u>10 900</u>	
	343	Louisiana-Pacific Canada Ltd. (Bois-Franc)	F	073 0 001	Peupliers	4 400	
	309	Maibec inc. (Saint-Théophile - 340, route 173)	B	124 2 006	Thuya	2 900	
	138	Scierie Bondu inc.	S-C	154 1 003	Pins blanc et rouge	2 700	
025	Stella-Jones inc. (Masson-Angers - Poteaux)	G	072 2 007	Pin rouge	100		
073-51	141	152599 Canada inc. (Les Produits forestiers Laurentiens enr.)	S-C	154 1 005	Peupliers	5 300	
	397	9118-1578 Québec inc. (Scierie Messines)	S	073 2 016	Thuya	3 300	
	139	Bois nobles Ka'N'Enda Itée (Mont-Laurier - Déroulage)	D	154 2 006	Bouleau à papier Bouleau jaune Chênes Peupliers <u>TOTAL</u>	600 2 100 300 3 400 <u>6 400</u>	
	404	Bowater Produits forestiers du Canada inc. (Maniwaki)	S-C	073 1 010	Sab-Ép-Pig-Mél	61 200 (R)	553
	394	Conseil de bande de Kitigan Zibi Anishinabeg	X	073 A 002	Sab-Ép-Pig-Mél	57 400	518
	159	FPS Canada inc.	P	072 0 002	Bouleau jaune Erables Hêg, Til et Auf <u>TOTAL</u>	7 000 24 900 6 000 (3) <u>37 900</u>	
	153	La Compagnie Commonwealth Plywood Itée (Low)	S-C	072 1 001	Pins blanc et rouge	16 100	
	160	Lauzon - Planchers de bois exclusifs inc.	S-C	072 1 005	Bouleau à papier Bouleau jaune Erables Hêg, Ch, Til et Auf <u>TOTAL</u>	10 200 15 000 57 700 19 100 <u>102 000</u>	
					Bouleau à papier de qual. inf. Bouleau jaune de qual. inf. Erables de qual. inf. Hêg, Ch, Til et Auf de qual. inf. <u>TOTAL qual. inf.</u>	1 200 (1) 1 700 (1) 6 600 (1) 2 100 (1) 11 600	
	343	Louisiana-Pacific Canada Ltd. (Bois-Franc)	F	073 0 001	Bouleau à papier Erables Peupliers <u>TOTAL</u>	20 100 33 700 53 300 107 100	

LISTE DES BÉNÉFICIAIRES DE CAAF ET DE CtAF PAR UNITÉ D'AMÉNAGEMENT (UA)

UA	TA	Nom du bénéficiaire	Produits	Numéro de client	Essence	Volume annuel (m3)	Sec & sain volume (m3)
073-51	379	Maibec inc. (Clarendon)	B	071 2 011	Thuya	10 000	
	138	Scierie Bondu inc.	S-C	154 1 003	Pins blanc et rouge	6 900	
	025	Stella-Jones inc. (Masson-Angers - Poteaux)	G	072 2 007	Pin gris Pin rouge <u>TOTAL</u>	1 400 1 600 3 000	
073-52	139	Bois nobles Ka'N'Enda ltée (Mont-Laurier - Déroulage)	D	154 2 006	Bouleau à papier Bouleau jaune Peupliers <u>TOTAL</u>	1 100 2 000 1 300 <u>4 400</u>	
	404	Bowater Produits forestiers du Canada inc. (Maniwaki)	S-C	073 1 010	Sab-Ép-Piq-Mél	165 700 (R)	4 089
	394	Conseil de bande de Kitigan Zibi Anishinabeg	X	073 A 002	Sab-Ép-Piq-Mél	7 400	183
	155	La Compagnie Commonwealth Plywood ltée (Denholm)	S-C	072 1 009	Bouleau à papier Bouleau jaune Erables Hêg, Ch, Til et Auf <u>TOTAL</u>	10 900 7 700 10 100 400 <u>29 100</u>	
					Bouleau à papier de qual. inf. Bouleau jaune de qual. inf. Erables de qual. inf. Hêg, Ch, Til et Auf de qual. inf. <u>TOTAL qual. inf.</u>	2 100 (1) 2 000 (1) 2 900 (1) 100 (1) 7 100	
					Erables	100	
					Bouleau à papier Bouleau jaune Erables Hêg, Ch, Til et Auf <u>TOTAL</u>	9 000 6 000 7 500 200 <u>22 700</u>	
	343	Louisiana-Pacific Canada Ltd. (Bois-Franc)	F	073 0 001	Bouleau à papier Erables Peupliers <u>TOTAL</u>	48 200 15 000 29 300 <u>92 500</u>	
	379	Maibec inc. (Clarendon)	B	071 2 011	Thuya	1 700	
	309	Maibec inc. (Saint-Théophile - 340, route 173)	B	124 2 006	Thuya	1 600	
	152	Pin Davidson inc.	S-C	071 1 004	Pins blanc et rouge	11 500	
	150	Produits forestiers du Pontiac inc.	S-C	071 1 001	Bouleau à papier Bouleau jaune Erables Hêg, Ch, Til et Auf <u>TOTAL</u>	5 200 3 200 4 200 100 <u>12 700</u>	
					Bouleau à papier de qual. inf. Bouleau jaune de qual. inf. Erables de qual. inf. <u>TOTAL qual. inf.</u>	700 (1) 400 (1) 600 (1) 1 700	
					Pin gris	1 900	
	025	Stella-Jones inc. (Masson-Angers - Poteaux)	G	072 2 007	Pin gris	1 900	
074-51	023	Bois K.M.S. (GMI) ltée (L'Annonciation)	G	154 2 012	Pin gris Pin rouge <u>TOTAL</u>	8 500 200 <u>8 700</u>	
	139	Bois nobles Ka'N'Enda ltée (Mont-Laurier - Déroulage)	D	154 2 006	Peupliers	1 500	
	140	Bois nobles Ka'N'Enda ltée (Mont-Laurier - Sciage)	S-C	154 1 007	Bouleau à papier	12 000	
	404	Bowater Produits forestiers du Canada inc. (Maniwaki)	S-C	073 1 010	Sab-Ép-Piq-Mél	130 600	3 694
	405	Claude Forget inc.	S-C	151 1 019	Sab-Ép-Piq-Mél	50 000	1 414
	032	Domtar inc. (Val-d'Or)	S-C	083 1 002	Sab-Ép-Piq-Mél	48 600 (R)	1 375
	161	Forespect inc.	S-C	072 1 012	Bouleau à papier Bouleau jaune Erables Hêg, Ch, Til et Auf <u>TOTAL</u>	8 400 8 000 4 000 300 20 700	

LISTE DES BÉNÉFICIAIRES DE CAAF ET DE CtAF PAR UNITÉ D'AMÉNAGEMENT (UA)

UA	TA	Nom du bénéficiaire	Produits	Numéro de client	Essence	Volume annuel (m3)	Sec & sain volume (m3)
074-51	281	La Compagnie Commonwealth Plywood Itée (Sainte-Thérèse)	D	152 2 004	Bouleau à papier Bouleau jaune Erables <u>TOTAL</u>	4 800 3 300 200 <u>8 300</u>	
	343	Louisiana-Pacific Canada Ltd. (Bois-Franc)	F	073 0 001	Bouleau à papier Erables Peupliers <u>TOTAL</u>	90 000 11 700 65 600 <u>167 300</u>	

LISTE DES BÉNÉFICIAIRES DE CAAF ET DE CtAF PAR UNITÉ D'AMÉNAGEMENT (UA)

UA	TA	Nom du bénéficiaire	Produits	Numéro de client	Essence	Volume annuel (m3)	Sec & sain volume (m3)
081-51	169	La Compagnie Commonwealth Plywood Itée (Belletierre - Sciage)	S-C	081 1 010	Pins blanc et rouge	65 900	
	170	La Compagnie Commonwealth Plywood Itée (Kipawa - Déroulage)	D-C	081 1 005	Bouleau à papier Bouleau jaune <u>TOTAL</u>	3 900 8 200 <u>12 100</u>	
	171	La Compagnie Commonwealth Plywood Itée (Kipawa - Sciage)	S-C	081 1 004	Bouleau à papier Bouleau jaune Chênes Erables Hêg, Til et Auf <u>TOTAL</u>	8 600 18 200 2 800 42 300 5 700 <u>77 600</u>	
	251	La Compagnie Commonwealth Plywood Itée (Princeville)	D-C	171 1 013	Chênes	400	
	149	La Compagnie Commonwealth Plywood Itée (Rapides-des-Joachims)	S-C	071 1 002	Pins blanc et rouge	5 000	
	025	Stella-Jones inc. (Masson-Angers - Poteaux)	G	072 2 007	Pin rouge	6 400	
	172	Tembec (Béarn)	S-C	081 1 003	Sab-Ép-Pig-Mél	91 900 (R)	1 656
175	Tembec (Témiscaming - Pâtes et papiers)	P	081 0 001	Bouleau à papier Bouleau jaune Erables Hêg, Ch, Til et Auf Peupliers Pins blanc et rouge <u>TOTAL</u>	16 500 26 800 50 400 12 800 10 500 8 700 <u>125 700</u>		
081-52	169	La Compagnie Commonwealth Plywood Itée (Belletierre - Sciage)	S-C	081 1 010	Pins blanc et rouge	47 100	
	170	La Compagnie Commonwealth Plywood Itée (Kipawa - Déroulage)	D-C	081 1 005	Bouleau à papier Bouleau jaune <u>TOTAL</u>	4 300 5 500 <u>9 800</u>	
	171	La Compagnie Commonwealth Plywood Itée (Kipawa - Sciage)	S-C	081 1 004	Bouleau à papier Bouleau jaune Chênes Erables Hêg, Til et Auf <u>TOTAL</u>	3 800 2 500 100 2 900 100 <u>9 400</u>	
	391	Sartiop inc.	G	081 2 018	Pin rouge	400	
	176	Scierie Lepaqco inc.	S-C	081 1 013	Bouleau à papier	4 700	
	025	Stella-Jones inc. (Masson-Angers - Poteaux)	G	072 2 007	Pin rouge	7 600	
	172	Tembec (Béarn)	S-C	081 1 003	Sab-Ép-Pig-Mél	218 900 (R)	6 089
175	Tembec (Témiscaming - Pâtes et papiers)	P	081 0 001	Bouleau à papier Bouleau jaune Erables Hêg, Ch, Til et Auf Peupliers Pins blanc et rouge <u>TOTAL</u>	71 100 22 900 29 800 2 600 40 900 5 000 <u>172 300</u>		
082-51	384	Foresterie des Quinze inc.	S-C	082 1 003	Thuya	1 000	
	053	Industries Norbord inc. (La Sarre - Panneaux)	F	085 0 001	Bouleau à papier Peupliers <u>TOTAL</u>	40 000 72 000 <u>112 000</u>	
	054	Industries Norbord inc. (Val-d'Or)	F	083 0 001	Peupliers	8 400	
	172	Tembec (Béarn)	S-C	081 1 003	Sab-Ép-Pig-Mél	61 900	1 675
	036	Tembec (La Sarre)	S-C	085 1 002	Sab-Ép-Pig-Mél	87 600 (R)	2 370
	037	Tembec (Taschereau)	S-C	085 1 003	Sab-Ép-Pig-Mél	97 000	2 625
083-51	375	9008-6760 Québec inc. (CDEX)	S-C	083 1 005	Thuya	12 600	
	032	Domtar inc. (Val-d'Or)	S-C	083 1 002	Sab-Ép-Pig-Mél	543 800 (R)	17 478
	054	Industries Norbord inc. (Val-d'Or)	F	083 0 001	Bouleau à papier Peupliers <u>TOTAL</u>	70 000 76 500 <u>146 500</u>	

LISTE DES BÉNÉFICIAIRES DE CAAF ET DE CtAF PAR UNITÉ D'AMÉNAGEMENT (UA)

UA	TA	Nom du bénéficiaire	Produits	Numéro de client	Essence	Volume annuel (m3)	Sec & sain volume (m3)
083-51	226	La Corporation internationale Masonite	D-C	051 1 035	Bouleau à papier Bouleau jaune <u>TOTAL</u>	1 500 500 <u>2 000</u>	
	033	Produits Forestiers Miniers 'Abitibi' inc.	S-C	083 1 004	Sab-Ép-Pig-Mél	8 500	273
	025	Stella-Jones inc. (Masson-Angers - Poteaux)	G	072 2 007	Pin rouge	500	
084-51	034	Compagnie Abitibi-Consolidated du Canada (Senneterre)	S-C	084 1 002	Sab-Ép-Pig-Mél	320 000 (R)	9 060
	032	Domtar inc. (Val-d'Or)	S-C	083 1 002	Sab-Ép-Pig-Mél	23 300	660
	054	Industries Norbord inc. (Val-d'Or)	F	083 0 001	Bouleau à papier Peupliers <u>TOTAL</u>	10 000 57 500 <u>67 500</u>	
	046	Matériaux Blanchet inc. (Amos)	S-C	086 1 005	Sab-Ép-Pig-Mél	21 400	606
	035	Tembec (Senneterre)	S-C	084 1 001	Sab-Ép-Pig-Mél	120 900	3 423
084-62	054	Industries Norbord inc. (Val-d'Or)	F	083 0 001	Peupliers	10 800	
	046	Matériaux Blanchet inc. (Amos)	S-C	086 1 005	Sab-Ép-Pig-Mél	13 200	432
	035	Tembec (Senneterre)	S-C	084 1 001	Sab-Ép-Pig-Mél	118 700 (R)	3 885
085-51	053	Industries Norbord inc. (La Sarre - Panneaux)	F	085 0 001	Bouleau à papier Peupliers <u>TOTAL</u>	10 800 51 000 <u>61 800</u>	
	036	Tembec (La Sarre)	S-C	085 1 002	Sab-Ép-Pig-Mél	260 800 (R)	8 498
	037	Tembec (Taschereau)	S-C	085 1 003	Sab-Ép-Pig-Mél	295 600	9 632
085-62	053	Industries Norbord inc. (La Sarre - Panneaux)	F	085 0 001	Peupliers	1 600	
	037	Tembec (Taschereau)	S-C	085 1 003	Sab-Ép-Pig-Mél	14 000 (R)	632
086-51	053	Industries Norbord inc. (La Sarre - Panneaux)	F	085 0 001	Peupliers	29 000	
	054	Industries Norbord inc. (Val-d'Or)	F	083 0 001	Bouleau à papier Peupliers <u>TOTAL</u>	10 000 19 900 <u>29 900</u>	
	046	Matériaux Blanchet inc. (Amos)	S-C	086 1 005	Sab-Ép-Pig-Mél	100 000 (R)	2 572
	042	Scierie Landrienne inc.	S-C	086 1 007	Sab-Ép-Pig-Mél	180 700	4 648
086-52	053	Industries Norbord inc. (La Sarre - Panneaux)	F	085 0 001	Peupliers	18 000	
	054	Industries Norbord inc. (Val-d'Or)	F	083 0 001	Peupliers	16 000	
	046	Matériaux Blanchet inc. (Amos)	S-C	086 1 005	Sab-Ép-Pig-Mél	112 400 (R)	3 644
	042	Scierie Landrienne inc.	S-C	086 1 007	Sab-Ép-Pig-Mél	115 600	3 748
	037	Tembec (Taschereau)	S-C	085 1 003	Sab-Ép-Pig-Mél	19 700	639
086-63	048	Compagnie Abitibi-Consolidated du Canada (Comtois)	S-C	107 1 003	Sab-Ép-Pig-Mél	5 300	234
	041	Domtar inc. (Matagami)	S-C	106 1 002	Sab-Ép-Pig-Mél	83 100 (R)	3 669
	053	Industries Norbord inc. (La Sarre - Panneaux)	F	085 0 001	Peupliers	2 400	
	042	Scierie Landrienne inc.	S-C	086 1 007	Sab-Ép-Pig-Mél	11 000	486
086-64	041	Domtar inc. (Matagami)	S-C	106 1 002	Sab-Ép-Pig-Mél	156 500 (R)	6 371
	053	Industries Norbord inc. (La Sarre - Panneaux)	F	085 0 001	Peupliers	25 300	

LISTE DES BÉNÉFICIAIRES DE CAAF ET DE CtAF PAR UNITÉ D'AMÉNAGEMENT (UA)

UA	TA	Nom du bénéficiaire	Produits	Numéro de client	Essence	Volume annuel (m3)	Sec & sain volume (m3)
086-65	048	Compagnie Abitibi-Consolidated du Canada (Comtois)	S-C	107 1 003	Sab-Ép-Pig-Mél	109 000	4 342
	053	Industries Norbord inc. (La Sarre - Panneaux)	F	085 0 001	Peupliers	28 800	
	046	Matériaux Blanchet inc. (Amos)	S-C	086 1 005	Sab-Ép-Pig-Mél	47 300 (R)	1 884
	042	Scierie Landrienne inc.	S-C	086 1 007	Sab-Ép-Pig-Mél	59 900	2 386
086-66	048	Compagnie Abitibi-Consolidated du Canada (Comtois)	S-C	107 1 003	Sab-Ép-Pig-Mél	169 200 (R)	6 347
	041	Domtar inc. (Matagami)	S-C	106 1 002	Sab-Ép-Pig-Mél	83 300	3 125
	053	Industries Norbord inc. (La Sarre - Panneaux)	F	085 0 001	Peupliers	11 000	
087-51	215	Barrette-Chapais Itée	S-C	102 1 003	Sab-Ép-Pig-Mél	40 800	1 273
	048	Compagnie Abitibi-Consolidated du Canada (Comtois)	S-C	107 1 003	Sab-Ép-Pig-Mél	163 700 (R)	5 110
	034	Compagnie Abitibi-Consolidated du Canada (Senneterre)	S-C	084 1 002	Sab-Ép-Pig-Mél	54 600	1 704
	041	Domtar inc. (Matagami)	S-C	106 1 002	Sab-Ép-Pig-Mél	20 800	649
	054	Industries Norbord inc. (Val-d'Or)	F	083 0 001	Peupliers	44 800	
	046	Matériaux Blanchet inc. (Amos)	S-C	086 1 005	Sab-Ép-Pig-Mél	30 200	943
	035	Tembec (Senneterre)	S-C	084 1 001	Sab-Ép-Pig-Mél	38 000	1 186
087-62	215	Barrette-Chapais Itée	S-C	102 1 003	Sab-Ép-Pig-Mél	216 600 (R)	8 605
	023	Bois K.M.S. (GMI) Itée (L'Annonciation)	G	154 2 012	Pin gris	200	
	048	Compagnie Abitibi-Consolidated du Canada (Comtois)	S-C	107 1 003	Sab-Ép-Pig-Mél	41 600	1 653
	054	Industries Norbord inc. (Val-d'Or)	F	083 0 001	Peupliers	10 700	
087-63	041	Domtar inc. (Matagami)	S-C	106 1 002	Sab-Ép-Pig-Mél	106 300	4 132
	054	Industries Norbord inc. (Val-d'Or)	F	083 0 001	Peupliers	28 700	
	345	Produits forestiers Nabakatuk 2008, s.e.n.c.	S-C	107 1 004	Sab-Ép-Pig-Mél	27 800	1 080
	035	Tembec (Senneterre)	S-C	084 1 001	Sab-Ép-Pig-Mél	80 400 (R)	3 125
087-64	048	Compagnie Abitibi-Consolidated du Canada (Comtois)	S-C	107 1 003	Sab-Ép-Pig-Mél	131 200 (R)	5 500
	409	Corporation foncière de Waswanipi	X	107 A 001	Sab-Ép-Pig-Mél	30 000	1 258
	054	Industries Norbord inc. (Val-d'Or)	F	083 0 001	Peupliers	13 900	
	345	Produits forestiers Nabakatuk 2008, s.e.n.c.	S-C	107 1 004	Sab-Ép-Pig-Mél	50 300	2 109

LISTE DES BÉNÉFICIAIRES DE CAAF ET DE CtAF PAR UNITÉ D'AMÉNAGEMENT (UA)

UA	TA	Nom du bénéficiaire	Produits	Numéro de client	Essence	Volume annuel (m3)	Sec & sain volume (m3)	
093-51	351	Almassa Baie-Trinité inc.	S-C	094 1 003	Sab-Ép-Pig-Mél	74 000	2 150	
	292	Compagnie Abitibi-Consolidated du Canada (Baie-Comeau - Sciage)	S-C	093 1 001	Sab-Ép-Pig-Mél	1 031 200 (R)	29 962	
093-52	363	Kruger inc. (Ragueneau)	S-C	093 1 002	Sab-Ép-Pig-Mél	427 400 (R)	16 697	
094-51	351	Almassa Baie-Trinité inc.	S-C	094 1 003	Sab-Ép-Pig-Mél	145 500	4 911	
	344	Produits forestiers Arbec s.e.n.c. (Port-Cartier - Sciage)	S-C	094 1 002	Sab-Ép-Pig-Mél	347 800 (R)	11 739	
094-52	351	Almassa Baie-Trinité inc.	S-C	094 1 003	Sab-Ép-Pig-Mél	44 900	1 787	
	344	Produits forestiers Arbec s.e.n.c. (Port-Cartier - Sciage)	S-C	094 1 002	Sab-Ép-Pig-Mél	487 400 (R)	19 394	
095-51	362	Produits forestiers Innus s.e.c.	S-C	095 1 002	Sab-Ép-Pig-Mél	115 100 (R)	2 244	
097-51	420	9139-7265 Québec inc. (Les Entreprises Ushkuai)	S-C	091 1 007	Bouleau à papier	18 100		
					Peupliers	19 200		
					TOTAL	37 300		
						Bouleau à papier de qual. inf.	16 600 (1)	
	320	Bersaco inc.	S-C	091 1 003	Bouleau à papier	21 200		
					Peupliers	36 900		
					TOTAL	58 100		
						Bouleau à papier de qual. inf.	13 400 (1)	
	007	Boisaco inc.	S-C	091 1 002	Sab-Ép-Pig-Mél	445 100 (R)	12 846	
	204	Industries T.L.T. inc.	S-C	024 1 001	Feuillus durs	3 000		
Feuillus durs de qual. inf.					2 600 (1)			
338	Produits forestiers Berscifer inc.	S-C	092 1 003	Sab-Ép-Pig-Mél	215 400	6 217		
196	Produits forestiers Saguenay inc. (Saint-Fulgence)	S-C	023 1 003	Sab-Ép-Pig-Mél	24 500	707		
307	Valibois inc.	S-C	023 1 006	Feuillus durs	2 000			
				Peupliers	1 000			
				TOTAL	3 000			
					Feuillus durs de qual. inf.	1 600 (1)		

LISTE DES BÉNÉFICIAIRES DE CAAF ET DE CtaF PAR UNITÉ D'AMÉNAGEMENT (UA)

UA	TA	Nom du bénéficiaire	Produits	Numéro de client	Essence	Volume annuel (m3)	Sec & sain volume (m3)
111-51	088	Bois d'oeuvre Cedrico inc. (Causapsal)	S-C	012 1 012	Sab-Ép-Pig-Mél	117 700 (R)	2 000
	081	Félix Huard inc. (Sainte-Luce)	S-C	012 1 001	Feuillus durs	1 900	
					Feuillus durs de qual. inf.	500 (1)	
	102	Pabaced G.D.S. inc. (New Richmond)	B	111 2 003	Thuya	400	
	350	Tembec (Matane)	P	012 0 003	Peupliers	400	
108	Uniboard Canada inc. (Sayabec)	F	012 0 001	Feuillus durs	7 400		
111-52	100	Gaston Cellard inc.	S-C	111 1 011	Feuillus durs Sab-Ép-Pig-Mél <u>TOTAL</u>	4 100 13 100 <u>17 200</u>	181
	101	Industries G.D.S. inc. (Pointe-à-la-Croix)	S-C	111 1 006	Sab-Ép-Pig-Mél	63 600 (R)	879
	226	La Corporation internationale Masonite	D-C	051 1 035	Feuillus durs	100	
	411	Listuguj Mi'gmaq Government	X	111 A 002	Sab-Ép-Pig-Mél	10 000	138
	102	Pabaced G.D.S. inc. (New Richmond)	B	111 2 003	Thuya	900	
	350	Tembec (Matane)	P	012 0 003	Peupliers	500	
	108	Uniboard Canada inc. (Sayabec)	F	012 0 001	Feuillus durs	12 000	
111-53	418	Conseil de bande des Micmacs de Gesgapegiag	X	111 A 003	Sab-Ép-Pig-Mél	10 000	193
	081	Félix Huard inc. (Sainte-Luce)	S-C	012 1 001	Feuillus durs	5 900	
					Feuillus durs de qual. inf.	900 (1)	
	100	Gaston Cellard inc.	S-C	111 1 011	Feuillus durs	2 400	
					Feuillus durs de qual. inf.	300 (1)	
	226	La Corporation internationale Masonite	D-C	051 1 035	Feuillus durs	100	
	102	Pabaced G.D.S. inc. (New Richmond)	B	111 2 003	Thuya	2 600	
	408	Produits forestiers Bonavignon inc.	S-C	111 1 012	Feuillus durs	400	
	099	Produits forestiers Temrex, SEC (Nouvelle)	S-C	111 1 003	Sab-Ép-Pig-Mél	156 100 (R)	3 016
	107	Produits forestiers Temrex, SEC (Saint-Alphonse)	S-C	111 1 004	Sab-Ép-Pig-Mél	101 600	1 963
106	Rosario Poirier inc.	S-C	111 1 005	Peupliers	20 300		
350	Tembec (Matane)	P	012 0 003	Feuillus durs	28 000		
				Peupliers	13 500		
				<u>TOTAL</u>	41 500		
111-54	097	Association Coopérative Forestière de St-Elzéar	S-C	111 1 001	Sab-Ép-Pig-Mél	59 700 (R)	1 401
	081	Félix Huard inc. (Sainte-Luce)	S-C	012 1 001	Feuillus durs	2 100	
	226	La Corporation internationale Masonite	D-C	051 1 035	Feuillus durs	50	
	102	Pabaced G.D.S. inc. (New Richmond)	B	111 2 003	Thuya	1 400	
	408	Produits forestiers Bonavignon inc.	S-C	111 1 012	Feuillus durs	300	
	106	Rosario Poirier inc.	S-C	111 1 005	Peupliers	3 600	
					Sab-Ép-Pig-Mél	2 700	63
		<u>TOTAL</u>			<u>6 300</u>		
350	Tembec (Matane)	P	012 0 003	Peupliers	2 400		
108	Uniboard Canada inc. (Sayabec)	F	012 0 001	Feuillus durs	2 800		
112-55	097	Association Coopérative Forestière de St-Elzéar	S-C	111 1 001	Sab-Ép-Pig-Mél	27 600	488
	322	Bois d'oeuvre Cedrico inc. (La Martre)	S-C	112 1 006	Sab-Ép-Pig-Mél	69 100	1 221
	114	Bois Granval G.D.S. inc.	S-C	112 1 002	Peupliers	3 500	
Sab-Ép-Pig-Mél					2 800	49	
	<u>TOTAL</u>			<u>6 300</u>			

LISTE DES BÉNÉFICIAIRES DE CAAF ET DE CtAF PAR UNITÉ D'AMÉNAGEMENT (UA)

UA	TA	Nom du bénéficiaire	Produits	Numéro de client	Essence	Volume annuel (m3)	Sec & sain volume (m3)
112-55	371	Bois Marsoui G.D.S. inc. (Grande-Rivière)	S-C	112 1 008	Peupliers Sab-Ép-Pig-Mél <u>TOTAL</u>	13 600 80 100 <u>93 700</u>	1 415
	125	Bois Marsoui G.D.S. inc. (Marsoui)	S-C	112 1 004	Sab-Ép-Pig-Mél	4 300	76
	413	Damabois division Cap-Chat inc.	S-C	112 1 012	Peupliers	18 300	
	121	Écoced G.D.S. inc.	B	112 2 017	Thuya	4 500	
	100	Gaston Cellard inc.	S-C	111 1 011	Sab-Ép-Pig-Mél	2 700	48
	101	Industries G.D.S. inc. (Pointe-à-la-Croix)	S-C	111 1 006	Sab-Ép-Pig-Mél	16 900	299
	226	La Corporation internationale Masonite	D-C	051 1 035	Feuillus durs	100	
	393	Les Cèdres Chics-Chocs inc.	B	112 2 044	Thuya	1 400	
	102	Pabaced G.D.S. inc. (New Richmond)	B	111 2 003	Thuya	2 500	
	099	Produits forestiers Temrex, SEC (Nouvelle)	S-C	111 1 003	Sab-Ép-Pig-Mél	47 600 (R)	841
107	Produits forestiers Temrex, SEC (Saint-Alphonse)	S-C	111 1 004	Sab-Ép-Pig-Mél	76 600	1 353	
106	Rosario Poirier inc.	S-C	111 1 005	Sab-Ép-Pig-Mél	11 500	203	
112-56	114	Bois Granval G.D.S. inc.	S-C	112 1 002	Peupliers Sab-Ép-Pig-Mél <u>TOTAL</u>	4 200 89 900 94 100	1 761
	125	Bois Marsoui G.D.S. inc. (Marsoui)	S-C	112 1 004	Sab-Ép-Pig-Mél	164 300 (R)	3 218
	413	Damabois division Cap-Chat inc.	S-C	112 1 012	Feuillus durs Peupliers <u>TOTAL</u>	10 000 9 200 <u>19 200</u>	
					Feuillus durs de qual. inf.	8 500 (1)	
	121	Écoced G.D.S. inc.	B	112 2 017	Thuya	3 600	
393	Les Cèdres Chics-Chocs inc.	B	112 2 044	Thuya	4 700		
112-57	322	Bois d'oeuvre Cedrico inc. (La Martre)	S-C	112 1 006	Sab-Ép-Pig-Mél	14 300	202
	413	Damabois division Cap-Chat inc.	S-C	112 1 012	Feuillus durs Peupliers <u>TOTAL</u>	5 200 2 600 <u>7 800</u>	
					Feuillus durs de qual. inf.	5 200 (1)	
	081	Félix Huard inc. (Sainte-Luce)	S-C	012 1 001	Feuillus durs	2 000	
	129	Groupe Lebel (2004) inc. (Cap-Chat)	S-C	112 1 007	Sab-Ép-Pig-Mél	66 500 (R)	937
	226	La Corporation internationale Masonite	D-C	051 1 035	Feuillus durs	50	
	393	Les Cèdres Chics-Chocs inc.	B	112 2 044	Thuya	1 400	
	350	Tembec (Matane)	P	012 0 003	Peupliers	1 700	
108	Uniboard Canada inc. (Sayabec)	F	012 0 001	Feuillus durs	5 200		

7- CARTE DES UNITÉS D'AMÉNAGEMENT (UA)

UNITÉS D'AMÉNAGEMENT (30 Juin 2009)

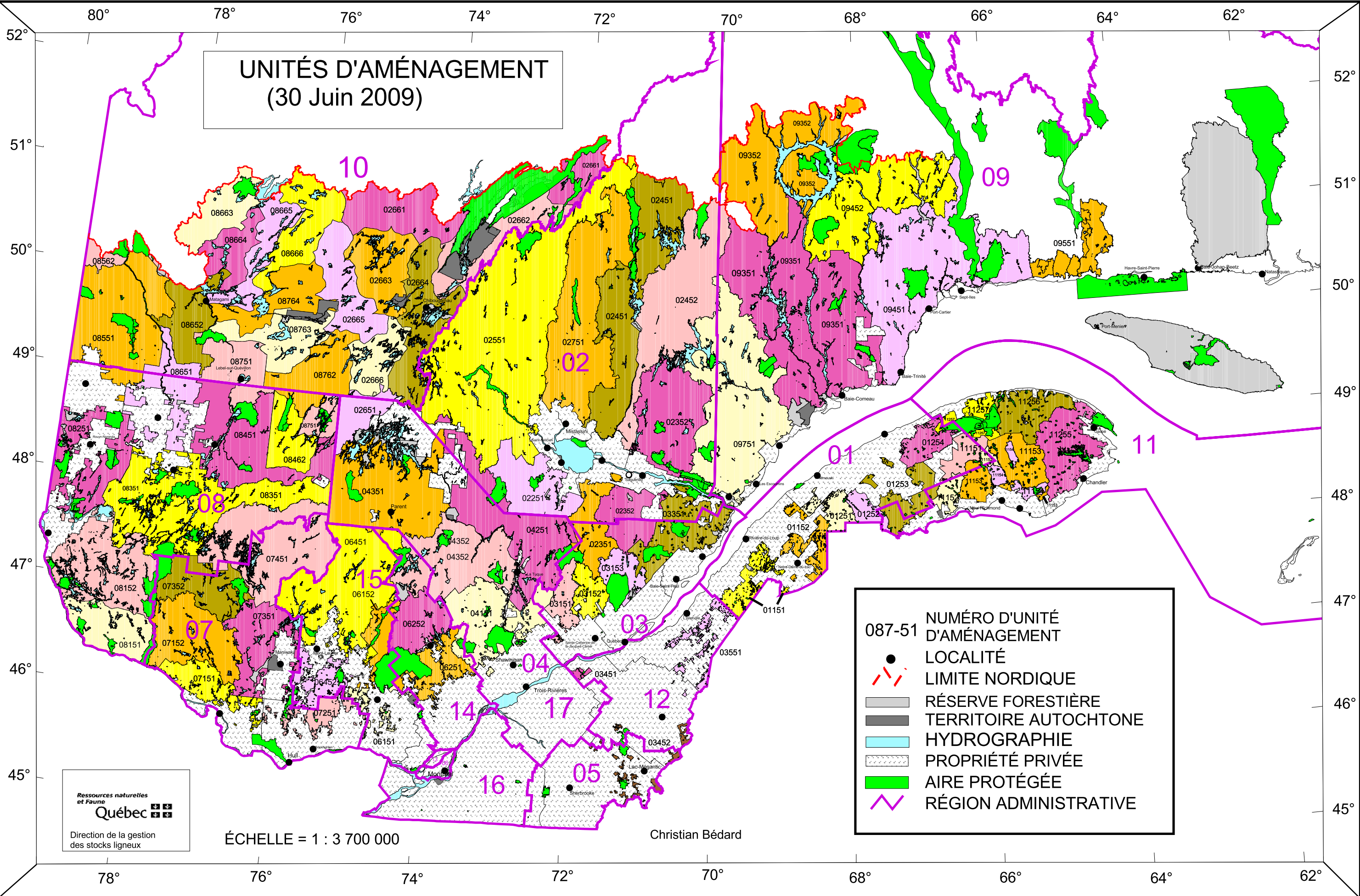

087-51	NUMÉRO D'UNITÉ D'AMÉNAGEMENT
●	LOCALITÉ
---/---	LIMITE NORDIQUE
■ (grey)	RÉSERVE FORESTIÈRE
■ (black)	TERRITOIRE AUTOCHTONE
■ (light blue)	HYDROGRAPHIE
■ (dotted)	PROPRIÉTÉ PRIVÉE
■ (green)	AIRE PROTÉGÉE
∩	RÉGION ADMINISTRATIVE

Ressources naturelles
et Faune
Québec
Direction de la gestion
des stocks ligneux

ÉCHELLE = 1 : 3 700 000

Christian Bédard

**8- LISTE DES BÉNÉFICIAIRES DE CAAF
PAR RÉSERVE FORESTIÈRE
AVEC CAAF (RFC)**

LISTE DES BÉNÉFICIAIRES DE CvAF PAR TERRITOIRE (RFC)

RFC	TA	Nom du bénéficiaire	Numéro de client	Essence	Volume annuel (m3)
012001	816	Corporation touristique du Domaine des Portes de l'enfer	012S001	Feuillus durs Peupliers Sab-Ép-Pig-Mél Thuya <u>TOTAL</u>	300 650 360 580 <u>1 890</u>
023002	887	Société de développement de l'Anse-aux-Foins inc.	023S002	Feuillus durs Peupliers Sab-Ép-Pig-Mél <u>TOTAL</u>	2 350 600 700 <u>3 650</u>
023004	888	Corporation d'aménagement intégré des ressources de Bégin	023S004	Feuillus durs Peupliers Sab-Ép-Pig-Mél <u>TOTAL</u>	1 950 2 000 700 <u>4 650</u>
023005	892	La Société ambroisienne de développement économique	023S005	Peupliers Sab-Ép-Pig-Mél <u>TOTAL</u>	150 450 <u>600</u>
023006	881	Corporation de mise en valeur de la forêt à Ferland-Boilleau	021S001	Feuillus durs Peupliers Sab-Ép-Pig-Mél <u>TOTAL</u>	550 6 450 8 600 <u>15 600</u>
023007	883	Corporation de mise en valeur du territoire forestier de Saint-Félix-d'Otis	021S002	Feuillus durs Peupliers Sab-Ép-Pig-Mél <u>TOTAL</u>	700 300 2 350 <u>3 350</u>
023009	921	Corporation de développement local de Larouche inc.	021S006	Sab-Ép-Pig-Mél	1 300 1 300
023010	924	Corporation de développement de Métabetchouan-Lac-à-la-Croix inc.	021S007	Sab-Ép-Pig-Mél	50 50
023011	925	Société sylvicole Chambord Itée	021S008	Feuillus durs Peupliers Sab-Ép-Pig-Mél <u>TOTAL</u>	100 250 350 <u>700</u>
023015	962	La Société de développement économique, communautaire et touristique de Sainte-Rose-du-Nord (SDECT)	023S007	Feuillus durs Peupliers Sab-Ép-Pig-Mél	IND. IND. IND.

LISTE DES BÉNÉFICIAIRES DE CvAF PAR TERRITOIRE (RFC)

RFC	TA	Nom du bénéficiaire	Numéro de client	Essence	Volume annuel (m3)
024001	926	9091-1264 Québec inc. (Foresterie 2-R)	024S001	Feuillus durs Peupliers Sab-Ép-Pig-Mél <u>TOTAL</u>	200 300 1 350 <u>1 850</u>
024002	927	Corporation de développement de Labrecque	024S002	Feuillus durs Peupliers Sab-Ép-Pig-Mél <u>TOTAL</u>	150 550 1 350 <u>2 050</u>
024003	928	Corporation de développement de Lamarche	024S003	Feuillus durs Peupliers Sab-Ép-Pig-Mél <u>TOTAL</u>	650 550 3 400 <u>4 600</u>
024004	929	Corporation de développement de L'Ascension-de-Notre-Seigneur	024S004	Feuillus durs Peupliers Sab-Ép-Pig-Mél <u>TOTAL</u>	100 150 1 250 <u>1 500</u>
024005	930	Camp Patmos des Églises Évangéliques Baptistes du Québec	024S005	Sab-Ép-Pig-Mél	50 50
025001	879	Groupe Forêt Girardville inc.	025S001	Bouleau à papier Peupliers Tous résineux <u>TOTAL</u>	29 104 1 468 <u>1 601</u>
025002	905	Développement Aménagement Forêt Touristique Albanel (DAFTA)	025S002	Bouleau à papier Peupliers Tous résineux <u>TOTAL</u>	26 177 3 071 <u>3 274</u>
025003	909	Comité forêt environnement St-Thomas Didyme inc.	025S003	Peupliers Tous résineux <u>TOTAL</u>	29 185 <u>214</u>
027001	841	Corporation de gestion forestière de Notre-Dame de Lorette	027S001	Bouleau à papier Peupliers Tous résineux <u>TOTAL</u>	30 610 2 152 <u>2 792</u>
027002	903	Éclaircie J.R.L. inc. (9092-4721 Québec inc.)	027S002	Bouleau à papier Peupliers Tous résineux <u>TOTAL</u>	416 374 731 <u>1 521</u>

LISTE DES BÉNÉFICIAIRES DE CvAF PAR TERRITOIRE (RFC)

RFC	TA	Nom du bénéficiaire	Numéro de client	Essence	Volume annuel (m3)
027003	904	Producteurs forestiers Simard et fils inc.	027S003	Bouleau à papier Peupliers Tous résineux <u>TOTAL</u>	45 158 1 912 <u>2 115</u>
027004	906	Corporation des jardins forestiers de St-Stanislas P.Q.	027S004	Bouleau à papier Peupliers Tous résineux <u>TOTAL</u>	7 227 131 <u>365</u>
027005	907	Ferme du Petit Paris enr.	027S005	Bouleau à papier Peupliers Tous résineux <u>TOTAL</u>	4 26 137 <u>167</u>
027006	908	Aménagement Claveau de Launière	027S006	Bouleau à papier Peupliers Tous résineux <u>TOTAL</u>	19 77 725 <u>821</u>
027008	931	CODE SM (corporation locale de développement de Sainte-Monique)	027S008	Feuillus durs Peupliers Sab-Ép-Pig-Mél <u>TOTAL</u>	400 550 1 800 <u>2 750</u>
027009	932	2534-7824 Québec inc. (Flore bleue)	027S009	Feuillus durs Peupliers Sab-Ép-Pig-Mél <u>TOTAL</u>	650 1 350 2 200 <u>4 200</u>
027010	902	9045-8803 Québec inc. (Forestier J.L.)	027S010	Bouleau à papier Peupliers Tous résineux <u>TOTAL</u>	307 768 822 <u>1 897</u>
031001	961	Groupement forestier de Québec-Montmorency inc.	031S003	Toutes essences	3 000
033003	920	Coop de solidarité en développement multiresources Les Quatre Temps	033S004	Feuillus durs Peupliers Sab-Ép-Pig-Mél <u>TOTAL</u>	1 500 400 3 900 <u>5 800</u>

LISTE DES BÉNÉFICIAIRES DE CvAF PAR TERRITOIRE (RFC)

RFC	TA	Nom du bénéficiaire	Numéro de client	Essence	Volume annuel (m3)
033006	940	Coopérative forestière de Charlevoix	033S005	Bouleau à papier Feuillus durs Peupliers Tous résineux Autres résineux <u>TOTAL</u>	27 29 32 25 8 <u>121</u>
042001	869	Conseil des Atikamekw de Wemotaci	042A003	Bouleau à papier Peupliers Sab-Ép-Pig-Mél <u>TOTAL</u>	1 300 500 14 000 <u>15 800</u>
043001	862	Conseil des Atikamekw d'Opitciwan	043A002	Sab-Ép-Pig-Mél	43 000
043002	878	Conseil des Atikamekw de Manawan	143A001	Bouleau à papier Bouleau jaune Erables Peupliers Sab-Ép-Pig-Mél <u>TOTAL</u>	6 700 1 200 700 1 500 13 000 <u>23 100</u>
051001	854	Municipalité de Saint-Augustin-de-Woburn	051M001	Feuillus durs Peupliers Sab-Ép-Pig-Mél Autres résineux <u>TOTAL</u>	2 700 300 3 300 200 <u>6 500</u>
064001	935	Comité multiresources de la Vallée de la Rivière-Rouge	154S001	Toutes essences	3 110
081001	840	Municipalités d'Angliers et de Rémigny	081M001	Bouleau à papier Feuillus durs Peupliers Pins blanc et rouge Sab-Ép-Pig-Mél Thuya <u>TOTAL</u>	995 240 2 575 130 1 285 195 <u>5 420</u>
081002	845	Municipalité de Béarn	081M002	Bouleau à papier Feuillus durs Peupliers Pins blanc et rouge Sab-Ép-Pig-Mél Thuya <u>TOTAL</u>	1 070 200 2 285 225 2 320 80 <u>6 180</u>

LISTE DES BÉNÉFICIAIRES DE CvAF PAR TERRITOIRE (RFC)

RFC	TA	Nom du bénéficiaire	Numéro de client	Essence	Volume annuel (m3)
081003	846	Municipalité de Fugèreville	081M003	Bouleau à papier Feuillus durs Peupliers Pins blanc et rouge Sab-Ép-Pig-Mél Thuya <u>TOTAL</u>	745 130 1 855 270 1 920 65 <u>4 985</u>
081004	848	Municipalité de Laverlochère	081M004	Bouleau à papier Feuillus durs Peupliers Pins blanc et rouge Sab-Ép-Pig-Mél <u>TOTAL</u>	165 30 610 20 300 <u>1 125</u>
081005	849	Municipalité des Cantons unis de Latulipe-et-Gaboury	081M005	Bouleau à papier Feuillus durs Peupliers Pins blanc et rouge Sab-Ép-Pig-Mél Thuya <u>TOTAL</u>	270 40 590 155 720 20 <u>1 795</u>
081006	850	Municipalité de Saint-Edouard-de-Fabre	081M006	Bouleau à papier Feuillus durs Peupliers Pins blanc et rouge Sab-Ép-Pig-Mél Thuya <u>TOTAL</u>	440 115 1 520 110 645 35 <u>2 865</u>
081007	851	Municipalité de Moffet	081M007	Bouleau à papier Feuillus durs Peupliers Pins blanc et rouge Sab-Ép-Pig-Mél Thuya <u>TOTAL</u>	550 125 1 060 70 620 85 <u>2 510</u>
081008	868	Municipalité de Saint-Eugène-de-Guigues	081M009	Bouleau à papier Feuillus durs Peupliers Pins blanc et rouge Sab-Ép-Pig-Mél Thuya <u>TOTAL</u>	265 55 890 80 390 5 <u>1 685</u>
082002	842	Municipalité de Guérin	082M002	Bouleau à papier Feuillus durs Peupliers Pins blanc et rouge Sab-Ép-Pig-Mél Thuya <u>TOTAL</u>	410 30 1 025 45 1 595 15 <u>3 120</u>

LISTE DES BÉNÉFICIAIRES DE CvAF PAR TERRITOIRE (RFC)

RFC	TA	Nom du bénéficiaire	Numéro de client	Essence	Volume annuel (m3)
082003	853	Ville de Rouyn-Noranda	082M003	Bouleaux jaune et à papier Peupliers Sab-Ép-Pig-Mél <u>TOTAL</u>	6 100 29 500 16 000 <u>51 600</u>
083001	860	Municipalités de la MRC de Vallée-de-l'Or	083M001	Bouleaux jaune et à papier Peupliers Sab-Ép-Pig-Mél <u>TOTAL</u>	2 300 14 500 14 100 <u>30 900</u>
085002	847	Municipalités de Dupuy, Normétal, Clerval et La Reine (Dualco)	085M002	Bouleau à papier Peupliers Sab-Ép-Pig-Mél <u>TOTAL</u>	445 2 670 1 965 <u>5 080</u>
085003	855	Municipalité de Taschereau	085M003	Bouleau à papier Peupliers Sab-Ép-Pig-Mél <u>TOTAL</u>	995 3 575 5 540 <u>10 110</u>
085004	858	Municipalité de Rapide-Danseur	085M004	Bouleau à papier Peupliers Sab-Ép-Pig-Mél <u>TOTAL</u>	95 775 110 <u>980</u>
085005	859	Municipalités d'Authier, Authier-Nord, Chazel et La Sarre (Comité Bellefeuill)	085M005	Bouleau à papier Peupliers Sab-Ép-Pig-Mél <u>TOTAL</u>	975 6 680 7 485 <u>15 140</u>
085006	865	Municipalité de Roquemaure	085M006	Bouleau à papier Peupliers Sab-Ép-Pig-Mél <u>TOTAL</u>	450 2 225 770 <u>3 445</u>
085007	880	MRC d'Abitibi-Ouest	085M007	Bouleau à papier Peupliers Sab-Ép-Pig-Mél <u>TOTAL</u>	885 5 875 7 180 <u>13 940</u>
085008	923	Municipalité de Saint-Lambert	085M009	Bouleau à papier Peupliers Sab-Ép-Pig-Mél <u>TOTAL</u>	350 3 610 1 790 <u>5 750</u>

LISTE DES BÉNÉFICIAIRES DE CvAF PAR TERRITOIRE (RFC)

RFC	TA	Nom du bénéficiaire	Numéro de client	Essence	Volume annuel (m3)
085009	933	Ville de Macamic	085M010	Bouleau à papier Peupliers Sab-Ép-Pig-Mél <u>TOTAL</u>	105 540 520 <u>1 165</u>
085010	934	Municipalité de Poularies	085M011	Bouleau à papier Peupliers Sab-Ép-Pig-Mél <u>TOTAL</u>	175 770 1 310 <u>2 255</u>
085011	894	Municipalité de Baie-James	105M008	Bouleaux jaune et à papier Peupliers Sab-Ép-Pig-Mél <u>TOTAL</u>	400 7 300 6 400 <u>14 100</u>
085012	965	Municipalité de Val-Saint-Gilles	085M012	Bouleau à papier Peupliers Sab-Ép-Pig-Mél <u>TOTAL</u>	265 2 655 3 185 <u>6 105</u>
085013	966	Municipalité du Canton Clermont	085M013	Bouleau à papier Peupliers Sab-Ép-Pig-Mél <u>TOTAL</u>	500 5 305 3 785 <u>9 590</u>
086001	863	MRC d'Abitibi, 10 municipalités et TNO	086M001	Bouleaux jaune et à papier Peupliers Sab-Ép-Pig-Mél <u>TOTAL</u>	1 927 25 399 30 899 <u>58 225</u>
086002	967	Municipalité de Berry	086M002	Bouleaux jaune et à papier Peupliers Sab-Ép-Pig-Mél <u>TOTAL</u>	448 5 907 7 186 <u>13 541</u>
086003	968	Municipalité de Saint-Dominique-du-Rosaire	086M003	Bouleau à papier Peupliers Sab-Ép-Pig-Mél <u>TOTAL</u>	1 075 6 645 6 945 <u>14 665</u>
086004	969	Municipalités de Champneuf, Rochebaucourt et Lamorandière	086M004	Bouleaux jaune et à papier Peupliers Sab-Ép-Pig-Mél <u>TOTAL</u>	449 5 924 7 207 <u>13 580</u>

LISTE DES BÉNÉFICIAIRES DE CvAF PAR TERRITOIRE (RFC)

RFC	TA	Nom du bénéficiaire	Numéro de client	Essence	Volume annuel (m3)
086005	970	Municipalité de Saint-Mathieu-d'Harricana	086M005	Bouleau à papier Peupliers Sab-Ép-Pig-Mél <u>TOTAL</u>	140 425 1 370 <u>1 935</u>
095023	960	9161-2796 Québec inc. (La Scierie BJB)	095S002	Sab-Ép-Pig-Mél	11 000 11 000
096001	802	Produits forestiers Anticosti inc.	0961001	Sab-Ép-Pig-Mél	190 000 190 000
111002	876	MRC d'Avignon	111M002	Feuillus durs Peupliers Sab-Ép-Pig-Mél Thuya <u>TOTAL</u>	8 300 3 200 8 200 300 <u>20 000</u>
112001	824	Les Entreprises agricoles et forestières de Percé inc.	1122013	Feuillus durs Peupliers Sab-Ép-Pig-Mél Thuya <u>TOTAL</u>	1 300 350 3 500 200 <u>5 350</u>
112002	898	MRC de La Haute-Gaspésie	112M001	Feuillus durs Peupliers Sab-Ép-Pig-Mél Thuya <u>TOTAL</u>	650 2 460 4 560 460 <u>8 130</u>

**9- CARTE DES RÉSERVES FORESTIÈRES
AVEC CvAF (RFC)**

RÉSERVES FORESTIÈRES AVEC CONVENTION (30 juin 2009)

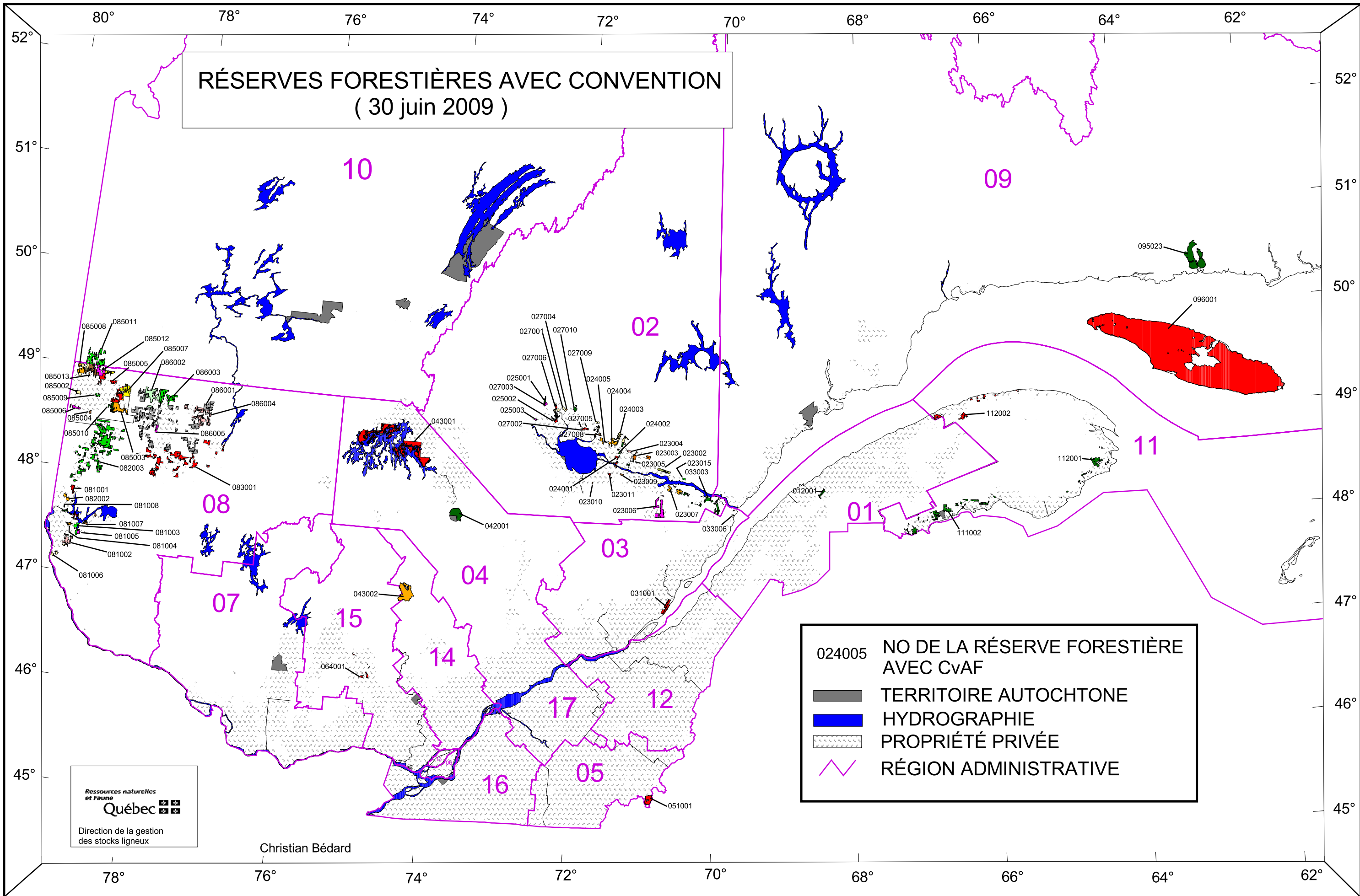

024005	NO DE LA RÉSERVE FORESTIÈRE AVEC CvAF
	TERRITOIRE AUTOCHTONE
	HYDROGRAPHIE
	PROPRIÉTÉ PRIVÉE
	RÉGION ADMINISTRATIVE

Ressources naturelles
et Faune
Québec
Direction de la gestion
des stocks ligneux

Christian Bédard