

Profil régional des activités d'Hydro-Québec – 2006



Présentation du document	1
Les directions régionales d'Hydro-Québec et les régions administratives du Québec	2
Profil des régions administratives du Québec	
Abitibi-Témiscamingue (08)	5
Bas-Saint-Laurent (01)	11
Capitale-Nationale (03)	17
Centre-du-Québec (17)	23
Chaudière-Appalaches (12)	29
Côte-Nord (09)	35
Estrie (05)	41
Gaspésie—Îles-de-la-Madeleine (11)	47
Lanaudière (14)	53
Laurentides (15)	59
Laval (13)	65
Mauricie (04)	71
Montréal (06)	77
Montréal (06)	83
Nord-du-Québec (10)	89
Outaouais (07)	95
Saguenay—Lac-Saint-Jean (02)	101
Tableau sommaire	108
Glossaire	110

Présentation du document

Le Profil régional des activités d'Hydro-Québec est une publication annuelle qui fournit un portrait synthèse de la présence et de l'impact des activités d'Hydro-Québec sur le territoire québécois. Ce portrait ne tient pas compte des activités des filiales d'Hydro-Québec.

En introduction au document, une carte du Québec permet de visualiser les limites des directions régionales d'Hydro-Québec et des régions administratives du Québec. Un tableau adjacent donne la liste des interlocuteurs régionaux d'Hydro-Québec.

Ensuite, pour chacune des 17 régions administratives du Québec, une carte illustre le réseau électrique d'Hydro-Québec et les limites des municipalités régionales de comté (MRC) et territoires équivalents. Les pages suivantes comportent une série de données descriptives et graphiques présentées sous les rubriques suivantes :

- **Installations d'Hydro-Québec** : équipements de production, de transport et de distribution, superficie des propriétés, nombre et superficie des bâtiments administratifs et de service ;
- **Profil de la consommation d'électricité** : revenus de vente d'électricité, consommation par catégorie d'usage et nombre d'abonnements, historique sur 10 ans de la consommation et des abonnements ;
- **Effectif d'Hydro-Québec** : effectif travaillant dans la région par groupe d'emploi et répartition de l'effectif par domaine d'activité ;
- **Participation d'Hydro-Québec à la vie économique et sociale** : acquisitions de biens et de services dans la région et emplois directs soutenus, centrales privées livrant une partie ou la totalité de leur production à Hydro-Québec, taxes foncières et frais de location de bâtiments, visites des installations d'Hydro-Québec, partenariat avec le milieu, dons et commandites, chaires universitaires, programme de mise en valeur intégrée et projets soutenus par la Fondation Hydro-Québec pour l'environnement.

Un aperçu des principales informations contenues dans le *Profil régional des activités d'Hydro-Québec* est présenté à la fin du document sous forme de tableau. On peut consulter le Profil régional des activités d'Hydro-Québec sur le site Internet de l'entreprise (www.hydroquebec.com/publications/fr/profil_regional).

Les directions régionales d'Hydro-Québec et les régions administratives du Québec

Direction régionale	Région administrative (n°)	Interlocuteur régional d'Hydro-Québec
Montréal	Montréal (06)	Yves MORIN Directeur régional – Montréal et directeur – Réseau de distribution 8181, av. de l'Esplanade, Montréal (Québec) H2P 2R5 Tél. : 514 385-8625 Téléc. : 514 385-8720
La Grande Rivière	Abitibi-Témiscamingue (08) Nord-du-Québec (10)	Yves LANOIX Directeur régional – La Grande Rivière et directeur – Production 1095, rue Saguenay, Rouyn-Noranda (Québec) J9X 7B7 Tél. : 819 764-5124, poste 4901 Téléc. : 819 764-3101
Laurentides	Outaouais (07) Laval (13) Lanaudière (14) Laurentides (15)	Vincent BURON Directeur régional – Laurentides et directeur – Réseau de distribution 333, boul. Jean-Paul-Hogue, Saint-Antoine-des-Laurentides (Québec) J7Z 6Y3 Tél. : 450 565-2100 Téléc. : 450 565-2103
Manicouagan	Côte-Nord (09)	Clovis GAGNON Directeur régional – Manicouagan et directeur – Production 135, boul. Comeau, Baie-Comeau (Québec) G4Z 3B1 Tél. : 418 294-3508 Téléc. : 418 294-3426
Est et Nord-du-Québec	Bas-Saint-Laurent (01) Gaspésie-Îles-de-la-Madeleine (11) Portions des trois régions suivantes : Nord-du-Québec (10), Mauricie (04) et Côte-Nord (09)	Roger PERRON Directeur régional – Est et Nord-du-Québec et directeur – Réseau de distribution 355, boul. Saint-Germain Ouest, Rimouski (Québec) G5L 3N2 Tél. : 418 724-1074
Mauricie	Mauricie (04) Centre-du-Québec (17)	Louise PELLETIER Directrice régionale – Mauricie et directrice – Production – Des Cascades 90, rue Beaumont, La Tuque (Québec) G9X 3P7 Tél. : 819 676-4273 Téléc. : 819 676-4221
Montmorency	Capitale-Nationale (03) Chaudière-Appalaches (12)	Raymond CHAMPOUX Directeur régional – Montmorency et directeur – Réseau de distribution 2625, boul. Lebourgneuf, Québec (Québec) G2C 1P1 Tél. : 418 845-6851
Richelieu	Montréal (16) Estrie (05)	Agathe SIMARD Directrice régionale – Richelieu et directrice – Réseau de distribution 4825, av. Pinard, Saint-Hyacinthe (Québec) J2S 8S7 Tél. : 450 774-3560, poste 3019 Téléc. : 450 771-3029
Saguenay–Lac-Saint-Jean	Saguenay–Lac-Saint-Jean (02)	Gilles BELLEMARE Directeur régional – Saguenay–Lac-Saint-Jean et directeur – Transport – Nord par intérim 1400, rue Manic, Case postale 5020, Chicoutimi (Québec) G7H 5H9 Tél. : 418 696-3700 Téléc. : 418 696-3961



Abitibi-Témiscamingue (08)

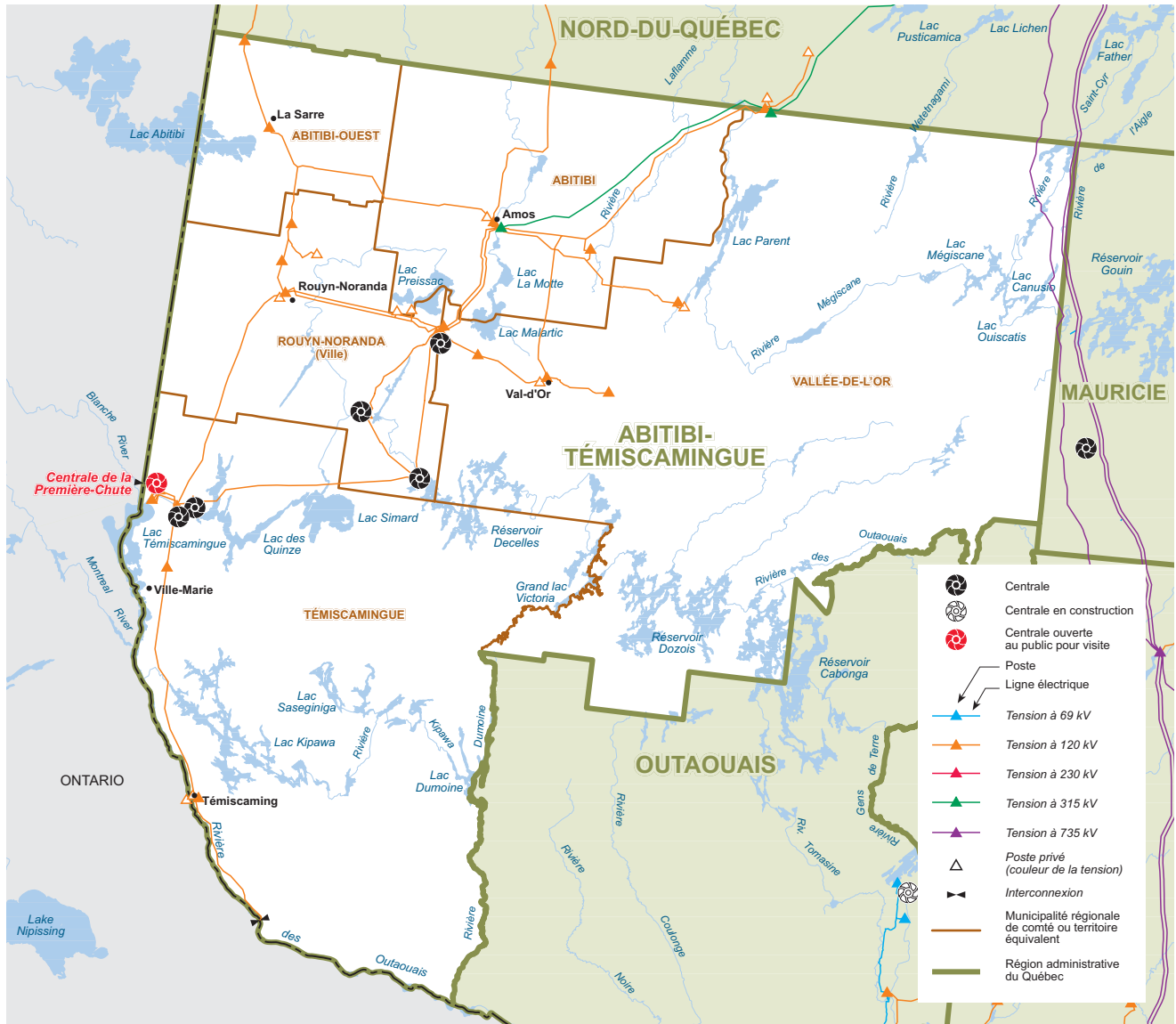

Carte du réseau électrique d'Hydro-Québec en 2006

Population par MRC ou territoire équivalent

MRC d'Abitibi	24 515
MRC d'Abitibi-Ouest	21 026
MRC de Témiscamingue	17 176
MRC de Vallée-de-l'Or	42 810
Ville de Rouyn-Noranda	39 308
Total	144 835

Source :
Institut de la statistique
du Québec, juillet 2006

Installations d'Hydro-Québec

Équipements de production

Centrale	Type	Mise en service	Puissance installée ¹
Rapides-des-Îles, c. des	hydroélectrique	1966	175,8 MW
Cadillac, c. de	turbines à gaz	1976	162,0 MW
Première-Chute, c. de la	hydroélectrique	1968	130,3 MW
Rapides-des-Quinze, c. des (en réfection)	hydroélectrique	1923	94,6 MW
Rapide-7, c. de (en réfection)	hydroélectrique	1941	59,9 MW
Rapide-2, c. de (en réfection)	hydroélectrique	1954	57,6 MW
Total			680,2 MW

Sources :
Direction – Planification
de la production et des
technologies de l'information ;
Planification des projets
de production,
Hydro-Québec Production

1) La puissance installée des centrales hydroélectriques correspond à celle des alternateurs dans des conditions d'exploitation hivernales (température de l'eau à 5°C).

Équipements de transport

Tension	Lignes de transport ¹	Nombre de postes
69 kV et moins	34 km	0
120 ou 161 kV	1 301 km	20
230 kV	0 km	0
315 kV	106 km	1
450 kV	0 km	0
735 kV	144 km	0
Total	1 585 km	21

Sources :
Lignes — Direction —
Expertise et support
technique de transport ;
Postes — Direction —
Plans et stratégies d'affaires,
Hydro-Québec TransÉnergie

1) Valeurs de kilométrage approximatives au 31 décembre 2006.

Équipements de distribution¹

Lignes de distribution aériennes	5 173 km
Lignes de distribution souterraines	83 km
Total²	5 256 km

Source :
Direction – Gestion de l'actif,
Hydro-Québec Distribution

1) Ne comprend pas le réseau à 44 kV, les réseaux privés et le réseau futur.
2) Le total est calculé à partir de ses composantes non arrondies.

Bâtiments administratifs et de service¹

Nombre	33
Superficie	31 457 m ²

Source :
Direction – Immobilier,
groupe – Ressources
humaines et services
partagés

1) Comprend les locations, les propriétés
et les emphytéoses.

Propriétés¹ d'Hydro-Québec

Superficie	284 ha
------------	--------

Source :
Direction – Expertise
et support technique
de transport, Hydro-
Québec TransÉnergie

1) Propriétés d'Hydro-Québec et de ses filiales
en 2006 (1 ha = 10 000 m²).

Profil de la consommation d'électricité

Ventes et revenus d'électricité

Catégorie d'usage	2004		2005		2006		Nombre d'abonnements ¹
	GWh	M\$	GWh	M\$	GWh	M\$	
Domestique	1 133	72,6	1 020	66,4	1 056	70,9	66 525
Agricole	40	2,5	37	2,4	36	2,4	1 330
Général	376	28,6	381	29,3	376	30,8	6 150
Institutionnel	149	9,8	157	10,5	136	10,3	1 076
Industriel	2 923	122,8	2 828	122,7	2 867	127,1	98
Autres ²	128	6,3	128	6,8	120	6,1	112
Total³	4 749	242,6	4 551	238,0	4 592	247,6	75 291

1) Nombre d'abonnements actifs au 31 décembre 2006.

2) Nombre d'abonnements actifs au 31 décembre 2005 pour l'éclairage des voies publiques.

3) Les totaux sont calculés à partir de leurs composantes non arrondies.

Consommation totale d'électricité (en GWh) de 1997 à 2006

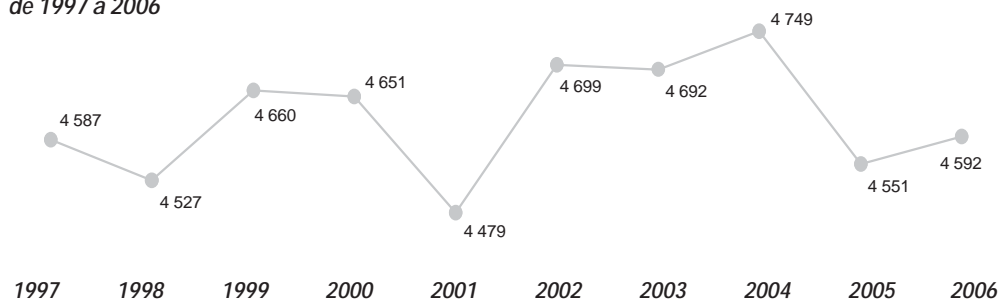

Nombre d'abonnements de 1997 à 2006

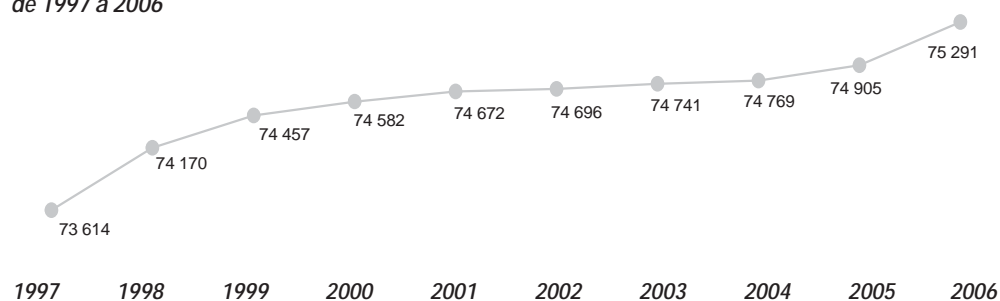

Source :
Direction –
Comptabilité et contrôle,
Hydro-Québec Distribution

Effectif d'Hydro-Québec

Effectif travaillant dans la région (années-personnes)¹

Groupes d'emplois ²	Effectif permanent	Effectif temporaire	Total ⁵
Bureau	123,3	39,9	163,3
Cadres ³	42,3	2,2	44,4
Constables	0,0	0,0	0,0
Employés de réseau	12,0	0,0	12,0
Ingénieurs	29,0	3,7	32,7
Métiers	175,3	32,2	207,4
Professionnels ⁴	17,3	2,3	19,6
Scientifiques	0,0	0,0	0,0
Spécialistes	32,7	5,9	38,6
Techniciens	91,8	23,9	115,7
Total	523,5	110,1	633,6

1) Nombre moyen d'employés qui ont travaillé durant l'année (du 26 décembre 2005 au 24 décembre 2006).

2) Les groupes d'emplois comprennent les employés « exploitation » et « chantiers ». Les employés des filiales sont exclus de ces statistiques.

3) Les cadres-ingénieurs sont inclus dans le groupe « Cadres ».

4) Le groupe « Professionnels » comprend les secrétaires de direction.

5) Les totaux sont calculés à partir de leurs composantes non arrondies.

Proportion de l'effectif d'Hydro-Québec par domaine d'activité

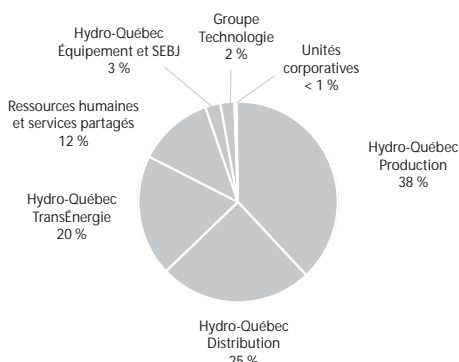

Source :
Direction – Relève et développement, groupe – Ressources humaines et services partagés

Participation à la vie économique et sociale

Acquisitions de biens et services dans la région¹

Types de biens et services	Total
Biens non stratégiques et location	13 014 446 \$
Biens stratégiques	613 958 \$
Services professionnels	2 339 538 \$
Services spécialisés	7 259 873 \$
Travaux	5 945 793 \$
Total²	29 173 609 \$

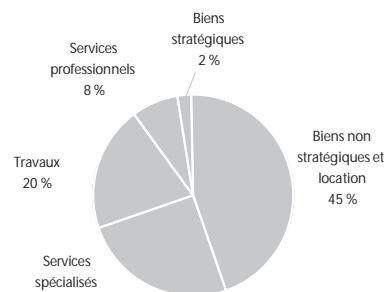

Emplois directs soutenus

Types de biens et services	Années-personnes
Biens non stratégiques et location	21
Biens stratégiques	1
Services professionnels	19
Services spécialisés	73
Travaux	45
Total²	159

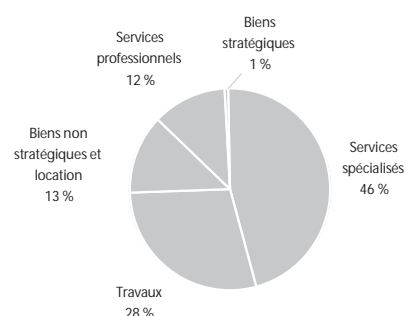

Source :
Direction – Acquisition,
groupe – Ressources
humaines et services
partagés

- 1) Montants facturés par les fournisseurs dont la principale place d'affaires est située dans la région. Les acquisitions de biens et de services effectuées par les filiales d'Hydro-Québec et les producteurs privés sont exclues de ces statistiques.
- 2) Le total est calculé à partir de ses composantes non arrondies.

Centrales privées livrant de l'électricité à Hydro-Québec¹

Centrale	Type	Puissance installée
Senneterre, c. de	biomasse forestière	32,0 MW
Tembec, c. de	biomasse forestière	9,5 MW
Winneway, c. de	hydroélectrique	2,8 MW
La-Sarre-1, c. de	hydroélectrique	1,1 MW
La Sarre-2, c. de	hydroélectrique	0,7 MW

Sources :
Direction – Projets de
développement,
Hydro-Québec Production ;
Direction –
Approvisionnement en
électricité, Hydro-Québec
Distribution

- 1) Centrales dont une partie ou la totalité de la production a été livrée à Hydro-Québec en 2006.

Taxes foncières¹

Taxes municipales	699 165 \$
Taxes scolaires	89 792 \$
Total	788 957 \$

Sources :
Taxes foncières —
Direction – Immobilier,
groupe – Ressources humaines
et services partagés ;
TSP — Direction –
Comptabilité et contrôle
corporatif, groupe – Finances

- 1) En 2006, Hydro-Québec a versé 230 M\$ à titre de taxe sur les services publics pour l'ensemble des immeubles qui ne sont pas portés au rôle d'évaluation.

Visites d'installations

Installation	Nombre de visiteurs
Centre de téléconduite et de formation	2 065
Centrale de la Première-Chute	552

Source :
Direction principale –
Communications,
groupe – Affaires
corporatives et
secrétariat général

Location de bâtiments

Nombre de baux	3
Frais de location	196 378 \$

Source :
Direction – Immobilier,
groupe – Ressources
humaines et services
partagés

Participation à la vie économique et sociale (suite)

Source :
Direction – Environnement et
développement durable,
groupe – Affaires corporatives
et secrétariat général

Programme de mise en valeur intégrée

Aucune initiative de mise en valeur intégrée en 2006

Source :
Direction régionale –
La Grande Rivière,
Hydro-Québec Production

Ententes de partenariat¹

Aucune entente de partenariat signée en 2006

1) Ententes de partenariat reliées aux projets de production d'électricité et signées en 2006.

Sources :
Direction principale –
Communications, groupe –
Affaires corporatives
et secrétariat général ;
Direction régionale –
La Grande Rivière,
Hydro-Québec Production

Dons et commandites

Hydro-Québec a versé près de 23 M\$ en dons et commandites pour l'ensemble du Québec en 2006.

Parmi les événements et organismes soutenus dans la région, mentionnons quelques exemples :

- Festival des guitares du monde
- Osisko en lumière
- Foire gourmande du Témiscamingue
- Festival du cinéma international en Abitibi-Témiscamingue
- Orchestre symphonique régional Abitibi-Témiscamingue
- Gala des Grands prix du tourisme
- Festival de l'humour de l'Abitibi-Témiscamingue
- Tour cycliste de l'Abitibi
- Colloque des premières Nations de l'UQAT
- Projet – Des Traditions à transmettre

Source :
Direction – Environnement et
développement durable,
groupe – Affaires corporatives
et secrétariat général

Chaires universitaires

Aucune chaire universitaire

Source :
Direction principale –
Environnement et affaires
corporatives, groupe –
Affaires corporatives et
secrétariat général

Fondation Hydro-Québec pour l'environnement

Pour l'exercice 2006, vingt-deux nouveaux projets ont été sélectionnés. La contribution financière de la Fondation auprès de ses partenaires est de plus de 1 M\$ pour l'année.

Bas-Saint-Laurent (01)

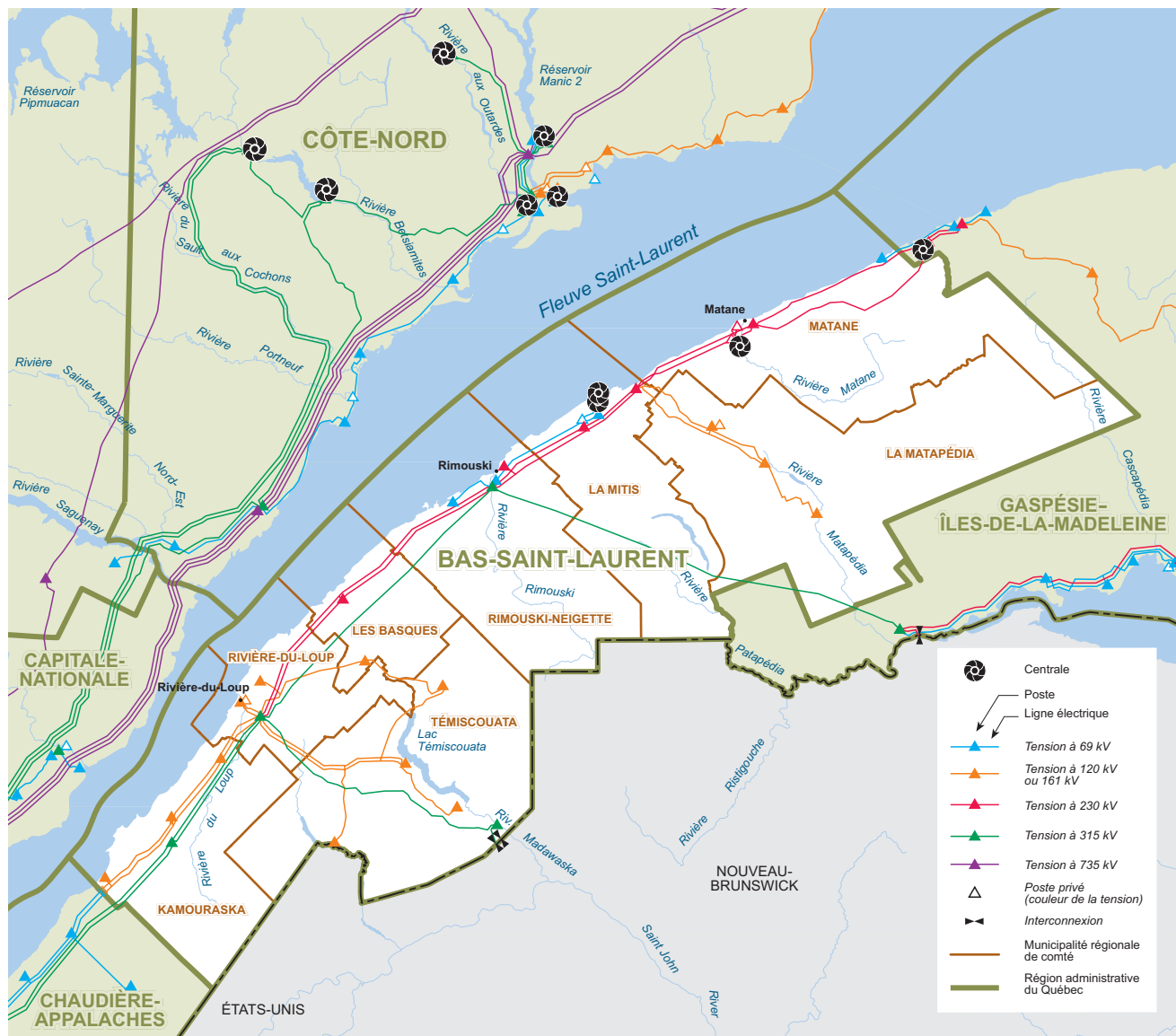

Carte du réseau électrique d'Hydro-Québec en 2006

Population par MRC ou territoire équivalent

MRC de Kamouraska	22 360
MRC de La Matapédia	19 386
MRC de La Mitis	19 390
MRC de Matane	22 425
MRC de Rimouski-Neigette	53 545
MRC de Rivière-du-Loup	33 390
MRC de Témiscouata	21 745
MRC des Basques	9 451
Total	201 692

Source :
Institut de la statistique
du Québec, juillet 2006

Installations d'Hydro-Québec

Équipements de production

Centrale	Type	Mise en service	Puissance installée ¹
Mitis-1, c. de la	hydroélectrique	1922	6,4 MW
Mitis-2, c. de la	hydroélectrique	1947	4,3 MW
Saint-Ulric, c. de	éolienne	2001	2,3 MW
Total			13,0 MW

Sources :
Direction – Planification
de la production et des
technologies de l'information ;
Planification des projets
de production,
Hydro-Québec Production

1) La puissance installée des centrales hydroélectriques correspond à celle des alternateurs dans des conditions d'exploitation hivernales (température de l'eau à 5°C).

Équipements de transport

Tension	Lignes de transport ¹	Nombre de postes
69 kV et moins	84 km	5
120 ou 161 kV	566 km	13
230 kV	579 km	5
315 kV	497 km	4
450 kV	0 km	0
735 kV	0 km	0
Total	1 726 km	27

Sources :
Lignes — Direction –
Expertise et support
technique de transport ;
Postes — Direction –
Plans et stratégies d'affaires,
Hydro-Québec TransÉnergie

1) Valeurs de kilométrage approximatives au 31 décembre 2006.

Équipements de distribution¹

Lignes de distribution aériennes	6 260 km
Lignes de distribution souterraines	177 km
Total²	6 437 km

Source :
Direction – Gestion de l'actif,
Hydro-Québec Distribution

1) Ne comprend pas le réseau à 44 kV, les réseaux privés et le réseau futur.
2) Le total est calculé à partir de ses composantes non arrondies.

Bâtiments administratifs et de service¹

Nombre	30
Superficie	23 690 m ²

Source :
Direction – Immobilier,
groupe – Ressources
humaines et services
partagés

1) Comprend les locations, les propriétés et les emphytéoses.

Propriétés¹ d'Hydro-Québec

Superficie	226 ha
------------	--------

Source :
Direction – Expertise
et support technique
de transport, Hydro-
Québec TransÉnergie

1) Propriétés d'Hydro-Québec et de ses filiales en 2006 (1 ha = 10 000 m²).

Profil de la consommation d'électricité

Ventes et revenus d'électricité

Catégorie d'usage	2004		2005		2006		Nombre d'abonnements ¹
	GWh	M\$	GWh	M\$	GWh	M\$	
Domestique	1 467	93,7	1 430	92,7	1 404	93,7	99 020
Agricole	127	8,0	121	7,7	119	8,1	3 410
Général	692	48,1	719	50,2	676	51,6	9 029
Institutionnel	282	16,7	276	16,9	232	17,0	1 917
Industriel	1 957	84,9	1 865	82,4	1 904	86,5	282
Autres ²	19	1,5	19	1,5	20	1,7	380
Total³	4 544	252,9	4 428	251,5	4 355	258,6	114 038

1) Nombre d'abonnements actifs au 31 décembre 2006.

2) Nombre d'abonnements actifs au 31 décembre 2005 pour l'éclairage des voies publiques.

3) Les totaux sont calculés à partir de leurs composantes non arrondies.

Consommation totale d'électricité (en GWh) de 1997 à 2006

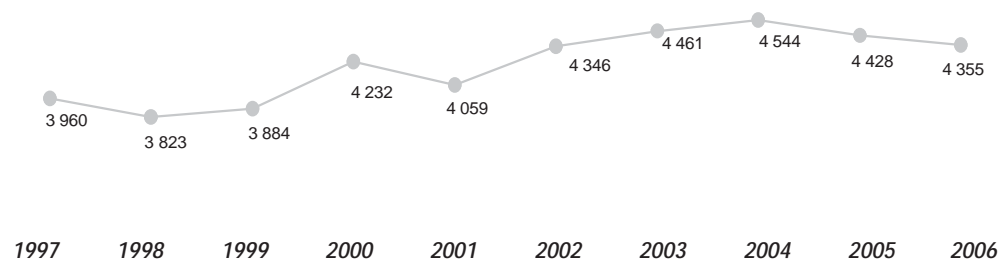

Nombre d'abonnements de 1997 à 2006

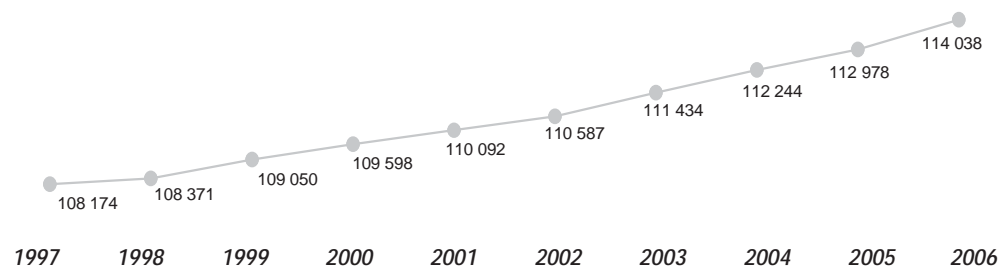

Source :
Direction –
Comptabilité et contrôle,
Hydro-Québec Distribution

Effectif d'Hydro-Québec

Effectif travaillant dans la région (années-personnes)¹

Groupes d'emplois ²	Effectif permanent	Effectif temporaire	Total ⁵
Bureau	110,6	35,5	146,1
Cadres ³	43,3	0,0	43,3
Constables	0,0	0,0	0,0
Employés de réseau	4,0	0,0	4,0
Ingénieurs	15,7	1,0	16,7
Métiers	137,3	19,8	157,1
Professionnels ⁴	10,2	1,3	11,5
Scientifiques	0,0	0,0	0,0
Spécialistes	29,7	2,2	31,8
Techniciens	64,6	13,9	78,5
Total	415,3	73,7	489,0

1) Nombre moyen d'employés qui ont travaillé durant l'année (du 26 décembre 2005 au 24 décembre 2006).

2) Les groupes d'emplois comprennent les employés « exploitation » et « chantiers ». Les employés des filiales sont exclus de ces statistiques.

3) Les cadres-ingénieurs sont inclus dans le groupe « Cadres ».

4) Le groupe « Professionnels » comprend les secrétaires de direction.

5) Les totaux sont calculés à partir de leurs composantes non arrondies.

Proportion de l'effectif d'Hydro-Québec par domaine d'activité

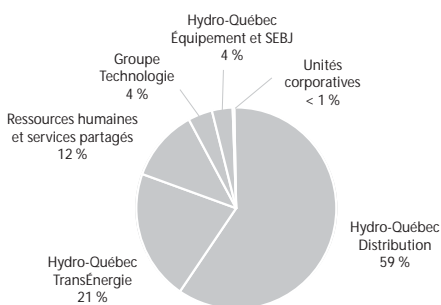

Source :
Direction – Relève et développement, groupe – Ressources humaines et services partagés

Participation à la vie économique et sociale

Acquisitions de biens et services dans la région¹

Types de biens et services	Total
Biens non stratégiques et location	4 360 657 \$
Biens stratégiques	245 009 \$
Services professionnels	1 376 348 \$
Services spécialisés	2 096 211 \$
Travaux	1 457 029 \$
Total²	9 535 254 \$

Emplois directs soutenus

Types de biens et services	Années-personnes
Biens non stratégiques et location	7
Biens stratégiques	0
Services professionnels	11
Services spécialisés	21
Travaux	11
Total²	51

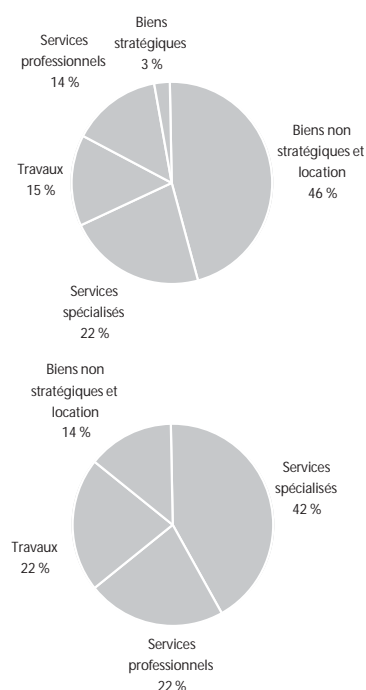

Source :
Direction – Acquisition,
groupe – Ressources
humaines et services
partagés

- 1) Montants facturés par les fournisseurs dont la principale place d'affaires est située dans la région. Les acquisitions de biens et de services effectuées par les filiales d'Hydro-Québec et les producteurs privés sont exclues de ces statistiques.
- 2) Le total est calculé à partir de ses composantes non arrondies.

Centrales privées livrant de l'électricité à Hydro-Québec¹

Centrale	Type	Puissance installée
Parc éolien Le Nordais (Matane)	éolienne	43,0 MW
Beauséjour, c.	hydroélectrique	3,6 MW
Rivière-du-Loup, c. de la	hydroélectrique	2,3 MW
Fraser, c.	hydroélectrique	2,0 MW

- 1) Centrales dont une partie ou la totalité de la production a été livrée à Hydro-Québec en 2006.

Sources :
Direction – Projets de
développement,
Hydro-Québec Production ;
Direction –
Approvisionnement en
électricité, Hydro-Québec
Distribution

Taxes foncières¹

Taxes municipales	479 773 \$
Taxes scolaires	87 780 \$
Total	567 553 \$

- 1) En 2006, Hydro-Québec a versé 230 M\$ à titre de taxe sur les services publics pour l'ensemble des immeubles qui ne sont pas portés au rôle d'évaluation.

Sources :
Taxes foncières —
Direction – Immobilier,
groupe – Ressources humaines
et services partagés ;
TSP — Direction –
Comptabilité et contrôle
corporatif, groupe – Finances

Source :
Direction principale –
Communications,
groupe – Affaires
corporatives et
secrétariat général

Visites d'installations

Aucune installation ouverte au public

Location de bâtiments

Nombre de baux	2
Frais de location payés	300 \$

Source :
Direction – Immobilier,
groupe – Ressources
humaines et services
partagés

Participation à la vie économique et sociale (suite)

Source :
Direction – Environnement et
développement durable,
groupe – Affaires corporatives
et secrétariat général

Programme de mise en valeur intégrée

Aucune initiative de mise en valeur intégrée en 2006

Source :
Direction régionale – Est et
Nord-du-Québec,
Hydro-Québec Distribution

Ententes de partenariat¹

Aucune entente de partenariat signée en 2006

1) Ententes de partenariat reliées aux projets de production d'électricité et signées en 2006.

Sources :
Direction principale –
Communications, groupe –
Affaires corporatives
et secrétariat général ;
Direction régionale – Est et
Nord-du-Québec
, Hydro-Québec Distribution

Dons et commandites

Hydro-Québec a versé près de 23 M\$ en dons et commandites pour l'ensemble du Québec en 2006.

Parmi les événements et organismes soutenus dans la région, mentionnons quelques exemples :

- Fondation de l'Université du Québec à Rimouski
- Fondation du Centre hospitalier régional de Rimouski
- Corporation des amis des Jardins de Métiis
- Festival des contes et récits de la francophonie de Trois-Pistoles
- Festival Le Tremplin de Dégelis
- Symposium de peinture de Saint-Germain-de-Kamouraska
- Orchestre symphonique de l'Estuaire
- Théâtre Les Gens d'en bas

Source :
Direction – Environnement et
développement durable,
groupe – Affaires corporatives
et secrétariat général

Chaires universitaires

Aucune chaire universitaire

Source :
Direction principale –
Environnement et affaires
corporatives, groupe –
Affaires corporatives et
secrétariat général

Fondation Hydro-Québec pour l'environnement

Pour l'exercice 2006, vingt-deux nouveaux projets ont été sélectionnés. La contribution financière de la Fondation auprès de ses partenaires est de plus de 1 M\$ pour l'année.

Parmi ces projets, mentionnons un projet qui touche la région :

- Conservation, restauration et mise en valeur de l'étang Dollard / Canards Illimités Canada (24 200 \$)

Capitale-Nationale (03)

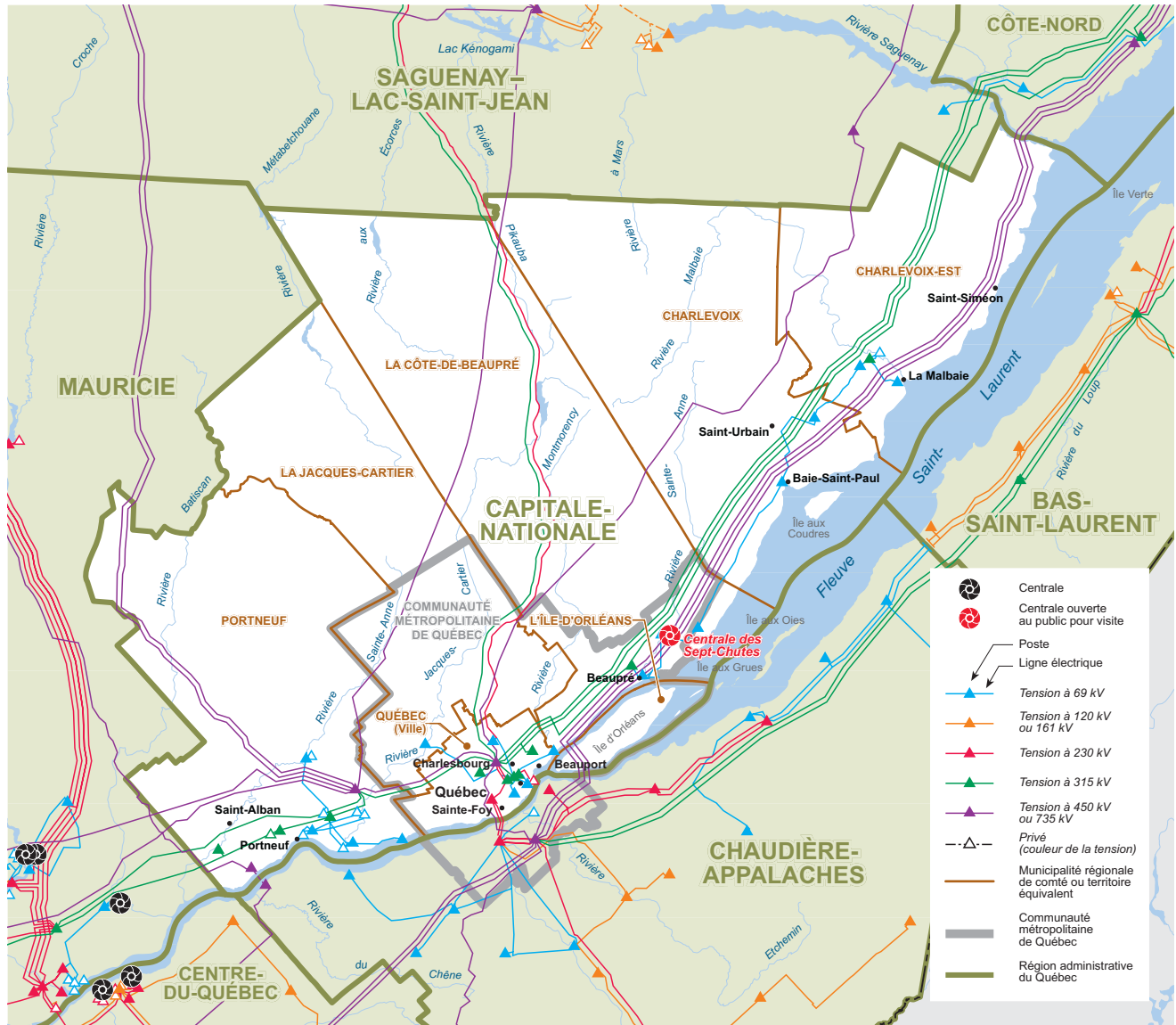

Carte du réseau électrique d'Hydro-Québec en 2006

Population par MRC ou territoire équivalent

MRC de Charlevoix	13 202
MRC de Charlevoix-Est	16 365
MRC de L'Île-d'Orléans	6 746
MRC de La Côte-de-Beaupré	22 842
MRC de La Jacques-Cartier	30 835
MRC de Portneuf	46 727
Ville de Québec	534 751
Total	671 468

Source :
Institut de la statistique
du Québec, juillet 2006

Installations d'Hydro-Québec

Équipements de production

Sources :
Direction – Planification
de la production et des
technologies de l'information ;
Planification des projets
de production,
Hydro-Québec Production

Centrale	Type	Mise en service	Puissance installée ¹
Sept-Chutes, c. des	hydroélectrique	1916	21,6 MW
Total			21,6 MW

1) La puissance installée des centrales hydroélectriques correspond à celle des alternateurs dans des conditions d'exploitation hivernales (température de l'eau à 5°C).

Équipements de transport

Sources :
Lignes — Direction –
Expertise et support
technique de transport ;
Postes — Direction –
Plans et stratégies d'affaires,
Hydro-Québec TransÉnergie

Tension	Lignes de transport ¹	Nombre de postes
69 kV et moins	283 km	15
120 ou 161 kV	0 km	0
230 kV	218 km	1
315 kV	953 km	10
450 kV	25 km	1
735 kV	1 181 km	2
Total	2 660 km	29

1) Valeurs de kilométrage approximatives au 31 décembre 2006.

Équipements de distribution¹

Source :
Direction – Gestion de l'actif,
Hydro-Québec Distribution

Lignes de distribution aériennes	5 868 km
Lignes de distribution souterraines	1 493 km
Total²	7 361 km

1) Ne comprend pas le réseau à 44 kV, les réseaux privés et le réseau futur.
2) Le total est calculé à partir de ses composantes non arrondies.

Bâtiments administratifs et de service¹

Source :
Direction – Immobilier,
groupe – Ressources
humaines et services
partagés

Nombre	27
Superficie	68 148 m ²

1) Comprend les locations, les propriétés et les emphytéoses.

Propriétés¹ d'Hydro-Québec

Superficie	1 223 ha
------------	----------

1) Propriétés d'Hydro-Québec et de ses filiales en 2006 (1 ha = 10 000 m²).

Profil de la consommation d'électricité

Ventes et revenus d'électricité

Catégorie d'usage	2004		2005		2006		Nombre d'abonnements ¹
	GWh	M\$	GWh	M\$	GWh	M\$	
Domestique	5 366	340,9	5 249	338,2	5 213	346,5	332 916
Agricole	90	5,0	59	3,9	71	4,6	1 790
Général	2 980	195,4	3 007	199,0	2 934	204,8	19 181
Institutionnel	826	51,1	815	50,9	763	51,0	3 543
Industriel	8 162	296,1	8 053	298,5	7 899	318,8	720
Autres ²	61	4,7	59	4,6	60	4,8	444
Total³	17 486	893,2	17 241	895,1	16 939	930,4	358 594

1) Nombre d'abonnements actifs au 31 décembre 2006.

2) Nombre d'abonnements actifs au 31 décembre 2005 pour l'éclairage des voies publiques.

3) Les totaux sont calculés à partir de leurs composantes non arrondies.

Consommation totale d'électricité (en GWh) de 1997 à 2006

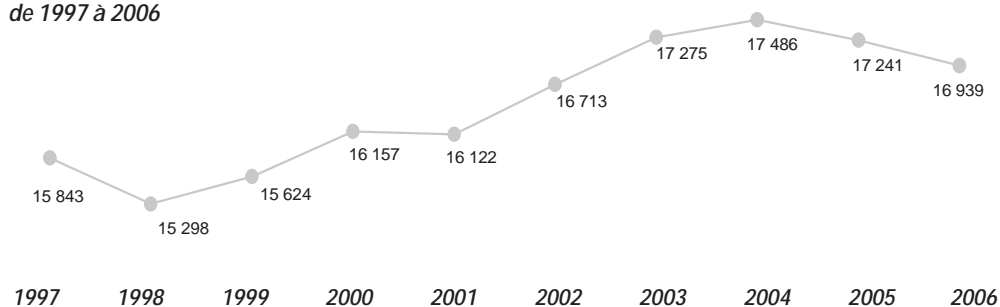

Nombre d'abonnements de 1997 à 2006

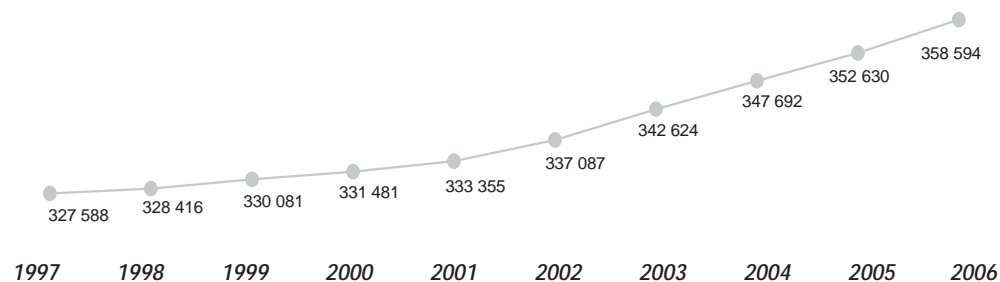

Source :
Direction –
Comptabilité et contrôle,
Hydro-Québec Distribution

Effectif d'Hydro-Québec

Effectif travaillant dans la région (années-personnes)¹

Groupes d'emplois ²	Effectif permanent	Effectif temporaire	Total ⁵
Bureau	372,7	160,5	533,2
Cadres ³	127,8	2,8	130,7
Constables	0,0	0,0	0,0
Employés de réseau	16,1	0,0	16,1
Ingénieurs	68,3	4,0	72,3
Métiers	336,0	65,8	401,8
Professionnels ⁴	33,4	1,2	34,6
Scientifiques	0,0	0,0	0,0
Spécialistes	141,9	15,1	157,0
Techniciens	184,2	40,2	224,3
Total	1 280,4	289,6	1 570,0

1) Nombre moyen d'employés qui ont travaillé durant l'année (du 26 décembre 2005 au 24 décembre 2006).

2) Les groupes d'emplois comprennent les employés « exploitation » et « chantiers ». Les employés des filiales sont exclus de ces statistiques.

3) Les cadres-ingénieurs sont inclus dans le groupe « Cadres ».

4) Le groupe « Professionnels » comprend les secrétaires de direction.

5) Les totaux sont calculés à partir de leurs composantes non arrondies.

Proportion de l'effectif d'Hydro-Québec par domaine d'activité

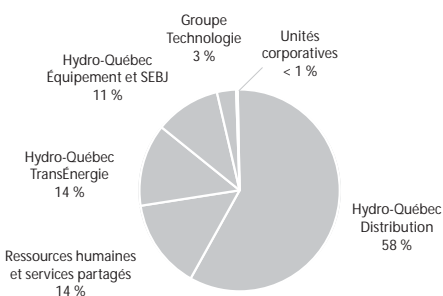

Source :
Direction – Relève et développement, groupe – Ressources humaines et services partagés

Participation à la vie économique et sociale

Acquisitions de biens et services dans la région¹

Types de biens et services	Total
Biens non stratégiques et location	20 741 754 \$
Biens stratégiques	21 111 925 \$
Services professionnels	26 199 380 \$
Services spécialisés	12 351 672 \$
Travaux	154 455 263 \$
Total²	234 859 995 \$

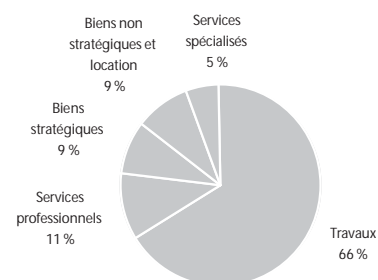

Emplois directs soutenus

Types de biens et services	Années-personnes
Biens non stratégiques et location	33
Biens stratégiques	40
Services professionnels	216
Services spécialisés	124
Travaux	1 159
Total²	1 573

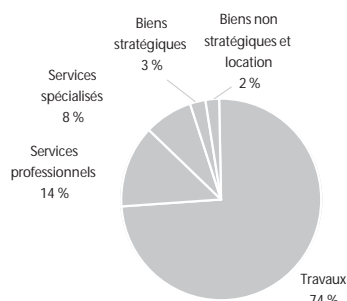

Source :
Direction – Acquisition,
groupe – Ressources
humaines et services
partagés

- 1) Montants facturés par les fournisseurs dont la principale place d'affaires est située dans la région. Les acquisitions de biens et de services effectuées par les filiales d'Hydro-Québec et les producteurs privés sont exclues de ces statistiques.
- 2) Le total est calculé à partir de ses composantes non arrondies.

Centrales privées livrant de l'électricité à Hydro-Québec¹

Centrale	Type	Puissance installée
Chutes-à-Gorry, c. des	hydroélectrique	9,8 MW
Saint-Alban, c. de	hydroélectrique	8,2 MW
McDougall, c.	hydroélectrique	6,4 MW
Glenford, c.	hydroélectrique	4,5 MW
Donnacona, c. de	hydroélectrique	4,2 MW
Marches-Naturelles, c. des	hydroélectrique	4,2 MW
Bird, c.	hydroélectrique	4,0 MW
Baie-Saint-Paul, c. de	hydroélectrique	0,8 MW

Sources :
Direction – Projets de
développement,
Hydro-Québec Production ;
Direction –
Approvisionnement en
électricité, Hydro-Québec
Distribution

- 1) Centrales dont une partie ou la totalité de la production a été livrée à Hydro-Québec en 2006.

Taxes foncières¹

Taxes municipales	2 566 443 \$
Taxes scolaires	227 835 \$
Total	2 794 278 \$

Sources :
Taxes foncières —
Direction – Immobilier,
groupe – Ressources humaines
et services partagés ;
TSP — Direction –
Comptabilité et contrôle
corporatif, groupe – Finances

- 1) En 2006, Hydro-Québec a versé 230 M\$ à titre de taxe sur les services publics pour l'ensemble des immeubles qui ne sont pas portés au rôle d'évaluation.

Visites d'installations

Installation	Nombre de visiteurs
Centrale des Sept-Chutes ¹	30 085

Source :
Direction principale –
Communications,
groupe – Affaires
corporatives et
secrétariat général

- 1) Ces visites sont gérées par un partenaire d'Hydro-Québec et un prix d'entrée est exigé.

Location de bâtiments

Nombre de baux	5
Frais de location payés	775 094 \$

Source :
Direction – Immobilier,
groupe – Ressources
humaines et services
partagés

Participation à la vie économique et sociale (suite)

Source :
Direction – Environnement et
développement durable,
groupe – Affaires corporatives
et secrétariat général

Programme de mise en valeur intégrée

Aucune initiative de mise en valeur intégrée en 2006

Source :
Direction régionale –
Montmorency, Hydro-
Québec Distribution

Ententes de partenariat¹

Aucune entente de partenariat signée en 2006

1) Ententes de partenariat reliées aux projets de production d'électricité et signées en 2006.

Sources :
Direction principale –
Communications, groupe –
Affaires corporatives
et secrétariat général ;
Direction régionale –
Montmorency, Hydro-
Québec Distribution

Dons et commandites

Hydro-Québec a versé près de 23 M\$ en dons et commandites pour l'ensemble du Québec en 2006.

Parmi les événements et organismes soutenus dans la région, mentionnons quelques exemples :

- Musée de la civilisation du Québec
- ChantEaufête de Charlevoix
- Festival de musiques sacrées de Québec
- Centre d'initiation au patrimoine La Grande Ferme
- Imagine, l'événement de l'innovation
- Corporation du Moulin du Petit-Pré
- Cap-à-l'Aigle, village des Lilas
- Carnaval de Québec
- MRC de la Jacques-Cartier

Chaires universitaires

Université/Chaire	Contribution Hydro-Québec
<i>INRS-Eau</i> Chaire en hydrologie statistique	120 000 \$
<i>Université Laval</i> Chaire en gestion de la santé et sécurité du travail dans les organisations	50 000 \$
Chaire sur la réparation durable et l'entretien optimisé des infrastructures en béton	50 000 \$
Chaire en géomatique	50 000 \$
Chaire sur les infrastructures soumises au gel	75 000 \$

Source :
Direction – Environnement et
développement durable,
groupe – Affaires corporatives
et secrétariat général

Fondation Hydro-Québec pour l'environnement

Pour l'exercice 2006, vingt-deux nouveaux projets ont été sélectionnés. La contribution financière de la Fondation auprès de ses partenaires est de plus de 1 M\$ pour l'année.

Parmi ces projets, mentionnons deux projets qui touchent la région :

- Réhabilitation de sections de la rivière des Hurons et sensibilisation des riverains / Association de protection de l'environnement du lac Saint-Charles et des Marais du Nord (12 000 \$)
- Restauration et sensibilisation à la protection d'habitats aquatiques / Comité de valorisation de la rivière Beauport (21 800 \$)

Source :
Direction principale –
Environnement et affaires
corporatives, groupe –
Affaires corporatives et
secrétariat général

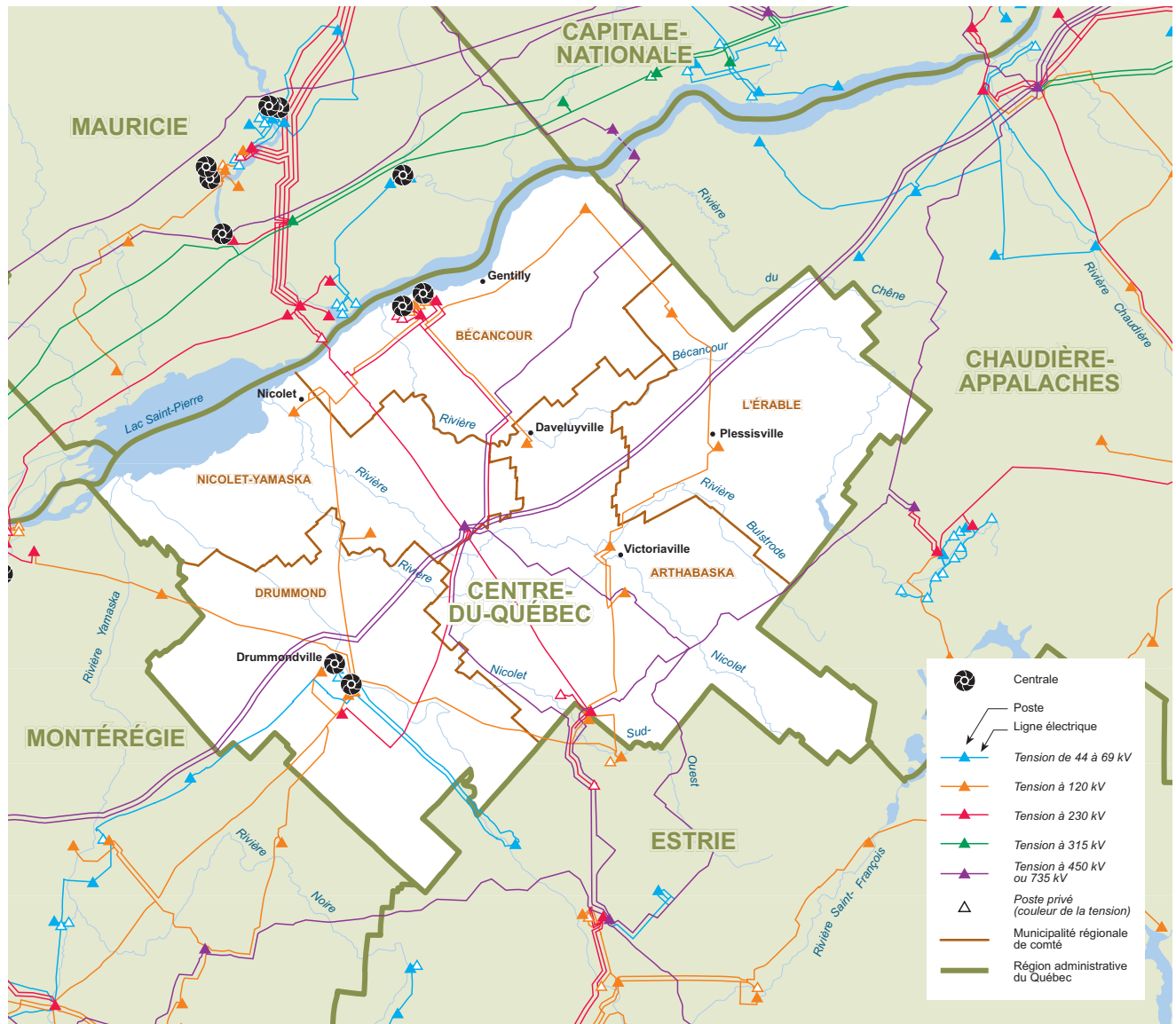

Carte du réseau électrique d'Hydro-Québec en 2006

Population par MRC ou territoire équivalent

MRC d'Arthabaska	67 140
MRC de Bécancour	19 493
MRC de Drummond	94 764
MRC de L'Érable	23 536
MRC de Nicolet-Yamaska	23 116
Total	228 049

Source :
Institut de la statistique
du Québec, juillet 2006

Installations d'Hydro-Québec

Équipements de production

Centrale	Type	Mise en service	Puissance installée ¹
Gentilly-2, c. de	nucléaire	1983	675,0 MW
Bécancour, c. de	turbines à gaz	1992	411,2 MW
Chute-Hemmings, c. de la	hydroélectrique	1925	28,8 MW
Drummondville, c. de	hydroélectrique	1910	16,2 MW
Total			1 131,2 MW

Sources :
Direction – Planification
de la production et des
technologies de l'information ;
Planification des projets
de production,
Hydro-Québec Production

1) La puissance installée des centrales hydroélectriques correspond à celle des alternateurs dans des conditions d'exploitation hivernales (température de l'eau à 5°C).

Équipements de transport

Tension	Lignes de transport ¹	Nombre de postes
69 kV et moins	79 km	1
120 ou 161 kV	391 km	12
230 kV	235 km	5
315 kV	0 km	0
450 kV	123 km	0
735 kV	322 km	1
Total	1 150 km	19

Sources :
Lignes — Direction –
Expertise et support
technique de transport ;
Postes — Direction –
Plans et stratégies d'affaires,
Hydro-Québec TransÉnergie

1) Valeurs de kilométrage approximatives au 31 décembre 2006.

Équipements de distribution¹

Lignes de distribution aériennes	5 539 km
Lignes de distribution souterraines	120 km
Total	5 660 km

Source :
Direction – Gestion de l'actif,
Hydro-Québec Distribution

1) Ne comprend pas le réseau à 44 kV, les réseaux privés et le réseau futur.
2) Le total est calculé à partir de ses composantes non arrondies.

Bâtiments administratifs et de service¹

Nombre	7
Superficie	14 867 m ²

Source :
Direction – Immobilier,
groupe – Ressources
humaines et services
partagés

1) Comprend les locations, les propriétés
et les emphytéoses.

Propriétés¹ d'Hydro-Québec

Superficie	1 434 ha
------------	----------

Source :
Direction – Expertise
et support technique
de transport, Hydro-
Québec TransÉnergie

1) Propriétés d'Hydro-Québec et de ses filiales
en 2006 (1 ha = 10 000 m²).

Profil de la consommation d'électricité

Ventes et revenus d'électricité

Catégorie d'usage	2004		2005		2006		Nombre d'abonnements ¹
	GWh	M\$	GWh	M\$	GWh	M\$	
Domestique	1 632	103,6	1 606	103,2	1 606	106,4	103 636
Agricole	265	16,7	255	16,3	250	16,8	5 677
Général	576	43,9	596	45,8	608	48,9	9 737
Institutionnel	179	12,3	188	12,9	167	12,3	1 257
Industriel	8 010	280,5	9 087	318,7	9 699	378,2	576
Autres ²	18	1,4	18	1,4	19	1,5	268
Total³	10 679	458,5	11 749	498,3	12 347	564,2	121 151

1) Nombre d'abonnements actifs au 31 décembre 2006.

2) Nombre d'abonnements actifs au 31 décembre 2005 pour l'éclairage des voies publiques.

3) Les totaux sont calculés à partir de leurs composantes non arrondies.

Consommation totale d'électricité (en GWh) de 1997 à 2006

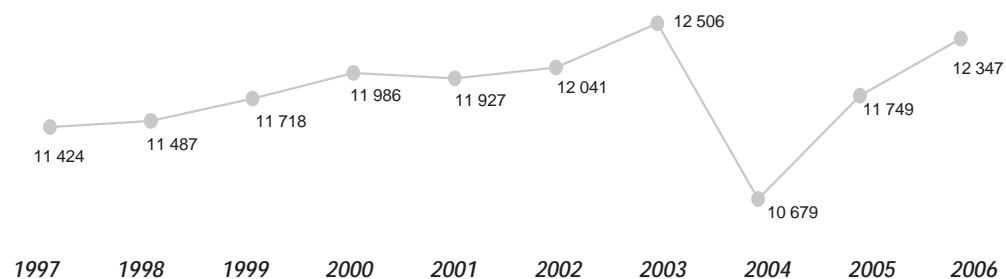

Nombre d'abonnements de 1997 à 2006

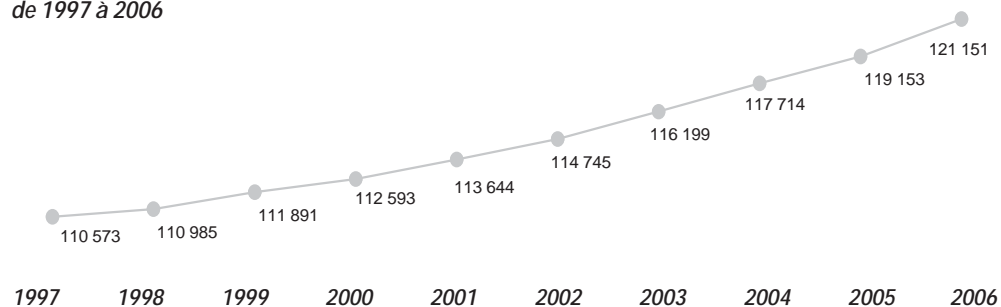

Source :
Direction –
Comptabilité et contrôle,
Hydro-Québec Distribution

Effectif d'Hydro-Québec

Effectif travaillant dans la région (années-personnes)¹

Groupes d'emplois ²	Effectif permanent	Effectif temporaire	Total ⁵
Bureau	145,3	43,3	188,5
Cadres ³	81,8	1,7	83,4
Constables	0,0	0,0	0,0
Employés de réseau	0,0	0,0	0,0
Ingénieurs	125,5	12,4	137,9
Métiers	412,9	85,8	498,7
Professionnels ⁴	11,3	1,5	12,8
Scientifiques	0,0	0,0	0,0
Spécialistes	71,1	9,4	80,5
Techniciens	151,9	39,3	191,2
Total	999,8	193,3	1 193,0

1) Nombre moyen d'employés qui ont travaillé durant l'année (du 26 décembre 2005 au 24 décembre 2006).

2) Les groupes d'emplois comprennent les employés « exploitation » et « chantiers ». Les employés des filiales sont exclus de ces statistiques.

3) Les cadres-ingénieurs sont inclus dans le groupe « Cadres ».

4) Le groupe « Professionnels » comprend les secrétaires de direction.

5) Les totaux sont calculés à partir de leurs composantes non arrondies.

Proportion de l'effectif d'Hydro-Québec par domaine d'activité

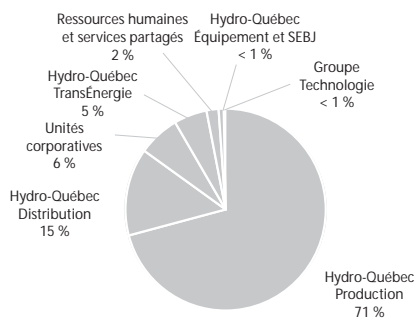

Source :
Direction – Relève et développement, groupe – Ressources humaines et services partagés

Participation à la vie économique et sociale

Acquisitions de biens et services dans la région¹

Types de biens et services	Total
Biens non stratégiques et location	20 346 593 \$
Biens stratégiques	8 352 536 \$
Services professionnels	6 648 869 \$
Services spécialisés	13 679 703 \$
Travaux	64 775 256 \$
Total²	113 802 957 \$

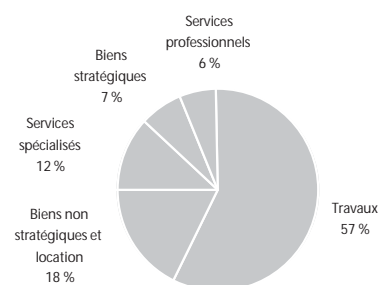

Emplois directs soutenus

Types de biens et services	Années-personnes
Biens non stratégiques et location	33
Biens stratégiques	16
Services professionnels	55
Services spécialisés	138
Travaux	486
Total²	727

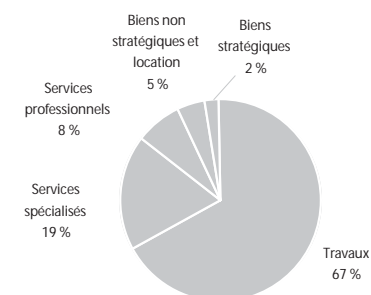

Source :
Direction – Acquisition,
groupe – Ressources
humaines et services
partagés

- 1) Montants facturés par les fournisseurs dont la principale place d'affaires est située dans la région. Les acquisitions de biens et de services effectuées par les filiales d'Hydro-Québec et les producteurs privés sont exclues de ces statistiques.
- 2) Le total est calculé à partir de ses composantes non arrondies.

Centrales privées livrant de l'électricité à Hydro-Québec¹

Sources :
Direction – Projets de
développement,
Hydro-Québec Production ;
Direction –
Approvisionnement en
électricité, Hydro-Québec
Distribution

Centrale	Type	Puissance installée
Bécancour, c. de	cogénération gaz naturel	507,0 MW
Kingsey Falls, c. de	cogénération gaz naturel	30,7 MW
Sainte-Brigitte-des-Saults, c. de	hydroélectrique	4,5 MW

- 1) Centrales dont une partie ou la totalité de la production a été livrée à Hydro-Québec en 2006.

Taxes foncières¹

Sources :
Taxes foncières —
Direction – Immobilier,
groupe – Ressources humaines
et services partagés ;
TSP — Direction –
Comptabilité et contrôle
corporatif, groupe – Finances

Taxes municipales	396 316 \$
Taxes scolaires	76 626 \$
Total	472 942 \$

- 1) En 2006, Hydro-Québec a versé 230 M\$ à titre de taxe sur les services publics pour l'ensemble des immeubles qui ne sont pas portés au rôle d'évaluation.

Source :
Direction principale –
Communications,
groupe – Affaires
corporatives et
secrétariat général

Visites d'installations

Aucune installation ouverte au public

Source :
Direction – Immobilier,
groupe – Ressources
humaines et services
partagés

Location de bâtiments

Nombre de baux	2
Frais de location payés	47 170 \$

Participation à la vie économique et sociale (suite)

Source :
Direction – Environnement et
développement durable,
groupe – Affaires corporatives
et secrétariat général

Programme de mise en valeur intégrée

Aucune initiative de mise en valeur intégrée en 2006

Source :
Direction régionale –
Mauricie, Hydro-Québec
Production

Ententes de partenariat¹

Aucune entente de partenariat signée en 2006

1) Ententes de partenariat reliées aux projets de production d'électricité et signées en 2006.

Sources :
Direction principale –
Communications, groupe –
Affaires corporatives
et secrétariat général ;
Direction régionale –
Mauricie, Hydro-Québec
Production

Dons et commandites

Hydro-Québec a versé près de 23 M\$ en dons et commandites pour l'ensemble du Québec en 2006.

Parmi les événements et organismes soutenus dans la région, mentionnons quelques exemples :

- Centre de la biodiversité de Bécancour
- Festival des fromages de Warwick
- Légendes fantastiques
- Mondial des cultures de Drummondville
- Festival de la musique actuelle de Victoriaville
- Théâtre Parminou
- Panthéon de la performance–Victoriaville
- Réseau industriel de Drummondville
- Tourisme Centre du Québec

Source :
Direction – Environnement et
développement durable,
groupe – Affaires corporatives
et secrétariat général

Chaires universitaires

Aucune chaire universitaire

Source :
Direction principale –
Environnement et affaires
corporatives, groupe –
Affaires corporatives et
secrétariat général

Fondation Hydro-Québec pour l'environnement

Pour l'exercice 2006, vingt-deux nouveaux projets ont été sélectionnés. La contribution financière de la Fondation auprès de ses partenaires est de plus de 1 M\$ pour l'année.

Parmi ces projets, mentionnons un projet qui touche la région :

- EAUsez comprendre ! EAUsez changer ! /
Conservation de la nature du Canada – Région du Québec (50 200 \$)

Chaudière-Appalaches (12)

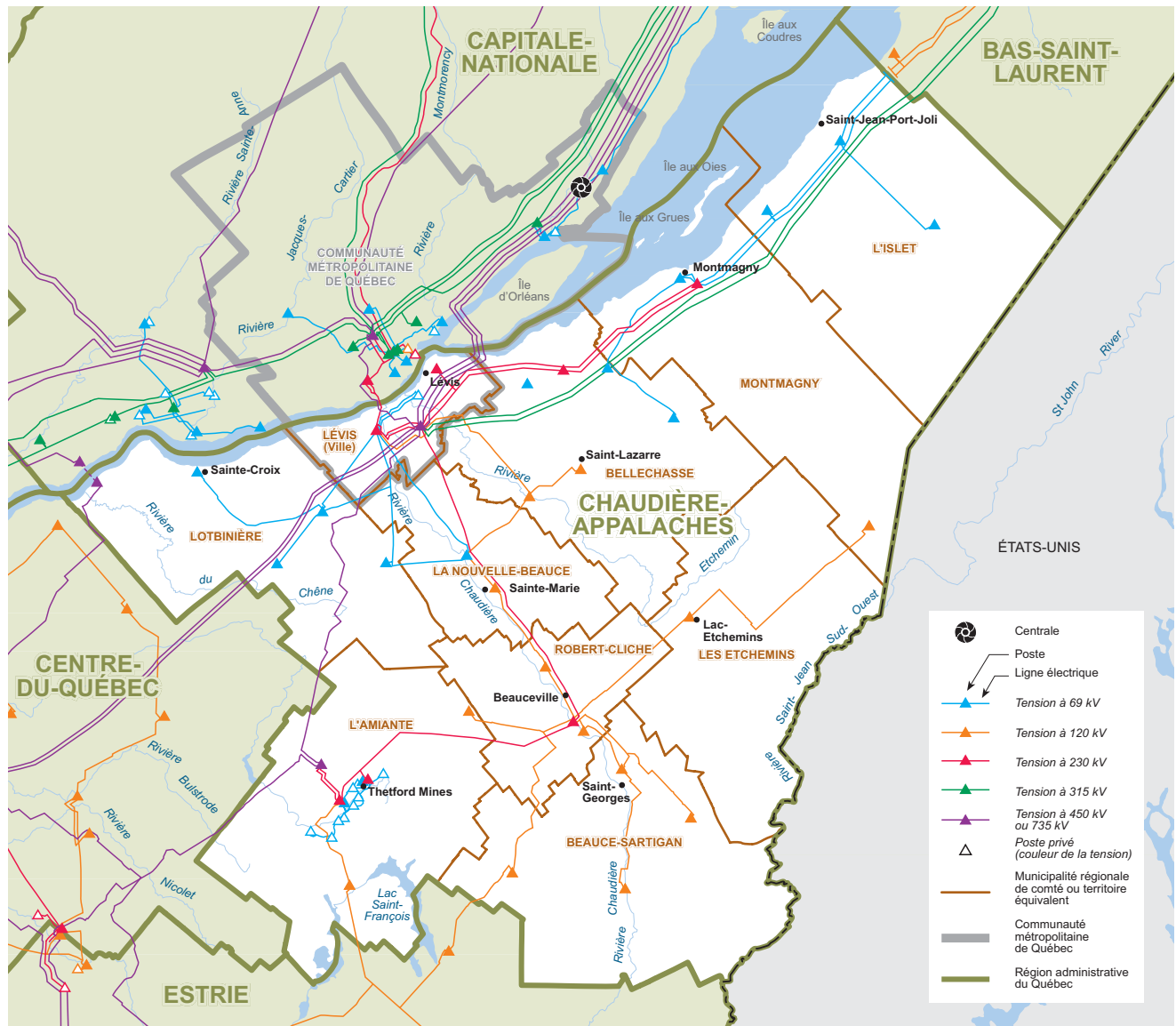

Carte du réseau électrique d'Hydro-Québec en 2006

Population par MRC ou territoire équivalent

MRC de Beauce-Sartigan	49 864
MRC de Bellechasse	34 146
MRC de L'Amiante	43 136
MRC de L'Islet	18 980
MRC de La Nouvelle-Beauce	32 609
MRC de Lotbinière	27 805
MRC de Montmagny	23 420
MRC de Robert-Cliche	18 991
MRC des Etchemins	17 644
Ville de Lévis	131 232
Total	397 827

Source :
Institut de la statistique
du Québec, juillet 2006

Installations d'Hydro-Québec

Sources :
Direction – Planification de la production et des technologies de l'information ; Planification des projets de production, Hydro-Québec Production

Équipements de production

Aucune centrale d'Hydro-Québec

Équipements de transport

Tension	Lignes de transport ¹	Nombre de postes
69 kV et moins	448 km	12
120 ou 161 kV	396 km	13
230 kV	340 km	9
315 kV	266 km	0
450 kV	0 km	1
735 kV	251 km	2
Total	1 701 km	37

Sources :
Lignes — Direction – Expertise et support technique de transport ; Postes — Direction – Plans et stratégies d'affaires, Hydro-Québec TransÉnergie

1) Valeurs de kilométrage approximatives au 31 décembre 2006.

Équipements de distribution¹

Lignes de distribution aériennes	9 921 km
Lignes de distribution souterraines	277 km
Total²	10 198 km

Source :
Direction – Gestion de l'actif, Hydro-Québec Distribution

1) Ne comprend pas le réseau à 44 kV, les réseaux privés et le réseau futur.
2) Le total est calculé à partir de ses composantes non arrondies.

Bâtiments administratifs et de service¹

Nombre	16
Superficie	20 777 m ²

Source :
Direction – Immobilier, groupe – Ressources humaines et services partagés

1) Comprend les locations, les propriétés et les emphytéoses.

Propriétés¹ d'Hydro-Québec

Superficie	578 ha
------------	--------

Source :
Direction – Expertise et support technique de transport, Hydro-Québec TransÉnergie

1) Propriétés d'Hydro-Québec et de ses filiales en 2006 (1 ha = 10 000 m²).

Profil de la consommation d'électricité

Ventes et revenus d'électricité

Catégorie d'usage	2004		2005		2006		Nombre d'abonnements ¹
	GWh	M\$	GWh	M\$	GWh	M\$	
Domestique	2 859	182,1	2 821	181,9	2 813	187,3	181 306
Agricole	379	24,0	365	23,4	359	24,4	9 776
Général	1 051	77,6	1 088	81,3	1 061	85,0	15 580
Institutionnel	364	23,4	353	23,3	316	23,7	2 678
Industriel	1 890	105,6	1 910	107,3	1 868	108,7	782
Autres ²	30	2,3	30	2,3	31	2,5	297
Total³	6 573	414,9	6 566	419,6	6 449	431,4	210 419

1) Nombre d'abonnements actifs au 31 décembre 2006.

2) Nombre d'abonnements actifs au 31 décembre 2005 pour l'éclairage des voies publiques.

3) Les totaux sont calculés à partir de leurs composantes non arrondies.

Consommation totale d'électricité (en GWh) de 1997 à 2006

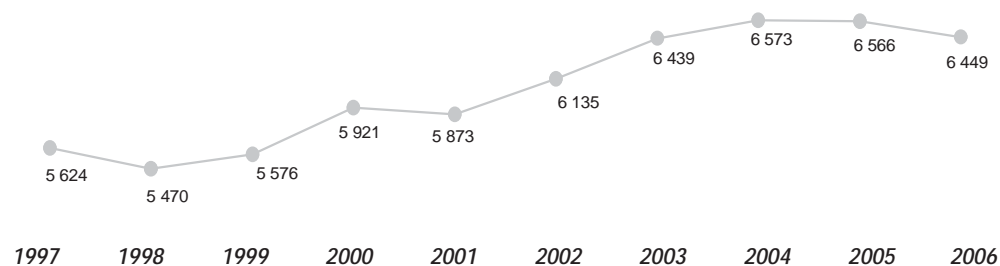

Nombre d'abonnements de 1997 à 2006

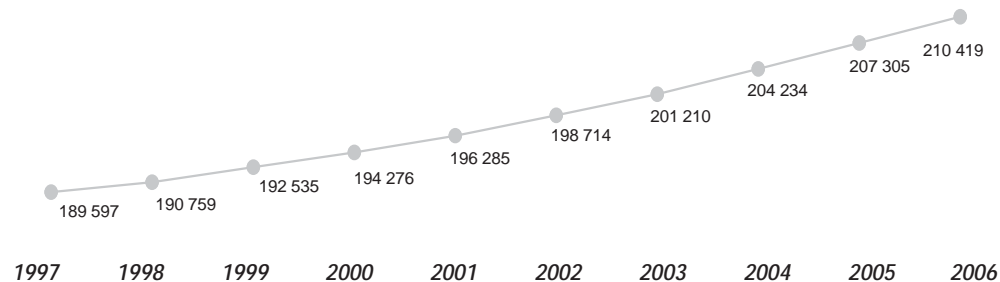

Source :
Direction –
Comptabilité et contrôle,
Hydro-Québec Distribution

Effectif d'Hydro-Québec

Effectif travaillant dans la région (années-personnes)¹

Groupes d'emplois ²	Effectif permanent	Effectif temporaire	Total ⁵
Bureau	104,5	20,8	125,3
Cadres ³	24,1	0,3	24,3
Constables	0,0	0,0	0,0
Employés de réseau	0,0	0,0	0,0
Ingénieurs	1,6	0,0	1,6
Métiers	155,0	19,6	174,6
Professionnels ⁴	3,0	0,0	3,0
Scientifiques	0,0	0,0	0,0
Spécialistes	5,0	3,7	8,7
Techniciens	32,4	1,8	34,3
Total	325,6	46,2	371,8

1) Nombre moyen d'employés qui ont travaillé durant l'année (du 26 décembre 2005 au 24 décembre 2006).

2) Les groupes d'emplois comprennent les employés « exploitation » et « chantiers ». Les employés des filiales sont exclus de ces statistiques.

3) Les cadres-ingénieurs sont inclus dans le groupe « Cadres ».

4) Le groupe « Professionnels » comprend les secrétaires de direction.

5) Les totaux sont calculés à partir de leurs composantes non arrondies.

Proportion de l'effectif d'Hydro-Québec par domaine d'activité

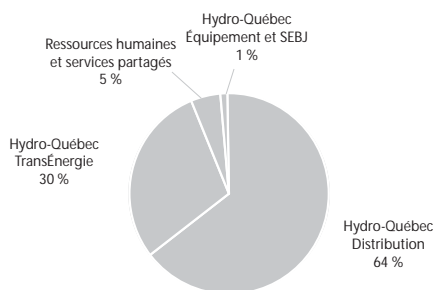

Source :
Direction – Relève et développement, groupe – Ressources humaines et services partagés

Participation à la vie économique et sociale

Acquisitions de biens et services dans la région¹

Types de biens et services	Total
Biens non stratégiques et location	15 149 888 \$
Biens stratégiques	6 613 168 \$
Services professionnels	3 158 140 \$
Services spécialisés	13 867 444 \$
Travaux	24 798 527 \$
Total²	63 587 167 \$

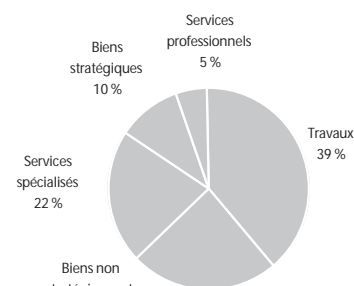

Emplois directs soutenus

Types de biens et services	Années-personnes
Biens non stratégiques et location	24
Biens stratégiques	13
Services professionnels	26
Services spécialisés	140
Travaux	186
Total²	389

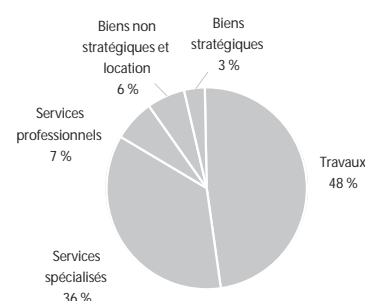

Source :
Direction – Acquisition,
groupe – Ressources
humaines et services
partagés

- 1) Montants facturés par les fournisseurs dont la principale place d'affaires est située dans la région. Les acquisitions de biens et de services effectuées par les filiales d'Hydro-Québec et les producteurs privés sont exclues de ces statistiques.
- 2) Le total est calculé à partir de ses composantes non arrondies.

Centrales privées livrant de l'électricité à Hydro-Québec¹

Centrale	Type	Puissance installée
Chutes-de-la-Chaudière, c. des	hydroélectrique	23,0 MW
Jean-Guérin, c.	hydroélectrique	5,5 MW
Saint-Raphaël, c. de	hydroélectrique	3,7 MW
Montmagny, c. de	hydroélectrique	2,1 MW
Arthurville, c. d'	hydroélectrique	0,8 MW
Moulin-aux-Abénaquis, c. du	hydroélectrique	0,4 MW

Sources :
Direction – Projets de
développement,
Hydro-Québec Production ;
Direction –
Approvisionnement en
électricité, Hydro-Québec
Distribution

- 1) Centrales dont une partie ou la totalité de la production a été livrée à Hydro-Québec en 2006.

Taxes foncières¹

Taxes municipales	594 276 \$
Taxes scolaires	108 138 \$
Total	702 414 \$

Sources :
Taxes foncières —
Direction – Immobilier,
groupe – Ressources humaines
et services partagés ;
TSP — Direction –
Comptabilité et contrôle
corporatif, groupe – Finances

- 1) En 2006, Hydro-Québec a versé 230 M\$ à titre de taxe sur les services publics pour l'ensemble des immeubles qui ne sont pas portés au rôle d'évaluation.

Source :
Direction principale –
Communications,
groupe – Affaires
corporatives et
secrétariat général

Visites d'installations

Aucune installation ouverte au public

Location de bâtiments

Nombre de baux	3
Frais de location payés	124 644 \$

Source :
Direction – Immobilier,
groupe – Ressources
humaines et services
partagés

Participation à la vie économique et sociale (suite)

Source :
Direction – Environnement et
développement durable,
groupe – Affaires corporatives
et secrétariat général

Programme de mise en valeur intégrée

Aucune initiative de mise en valeur intégrée en 2006

Source :
Direction régionale –
Montmorency, Hydro-
Québec Distribution

Ententes de partenariat¹

Aucune entente de partenariat signée en 2006

1) Ententes de partenariat reliées aux projets de production d'électricité et signées en 2006.

Sources :
Direction principale –
Communications, groupe –
Affaires corporatives
et secrétariat général ;
Direction régionale –
Montmorency, Hydro-
Québec Distribution

Dons et commandites

Hydro-Québec a versé près de 23 M\$ en dons et commandites pour l'ensemble du Québec en 2006.

Parmi les événements et organismes soutenus dans la région, mentionnons quelques exemples :

- Festival des écrits de l'ombre
- Festival de Saint-Zénon-de-Piopolis
- Société historique de Disraëli
- Maison de la Culture de Bellechasse
- Festival Gigue en fête
- Société du patrimoine de Sainte-Claire
- Parc de la Chute d'Armagh
- Pôle Québec / Chaudière-Appalaches
- Festivent
- Comité local de développement (CLD) de la MRC de Montmagny

Source :
Direction – Environnement et
développement durable,
groupe – Affaires corporatives
et secrétariat général

Chaires universitaires

Aucune chaire universitaire

Source :
Direction principale –
Environnement et affaires
corporatives, groupe –
Affaires corporatives et
secrétariat général

Fondation Hydro-Québec pour l'environnement

Pour l'exercice 2006, vingt-deux nouveaux projets ont été sélectionnés. La contribution financière de la Fondation auprès de ses partenaires est de plus de 1 M\$ pour l'année.

Parmi ces projets, mentionnons deux projets qui touchent la région :

- Protection et mise en valeur des habitats littoraux fragiles de l'anse Ross et de la pointe Saint-Vallier / Conservation de la nature du Québec – région Québec (77 000 \$)
- Les naufragés du temps / Municipalité d'Irlande (49 000 \$)

Côte-Nord (09)

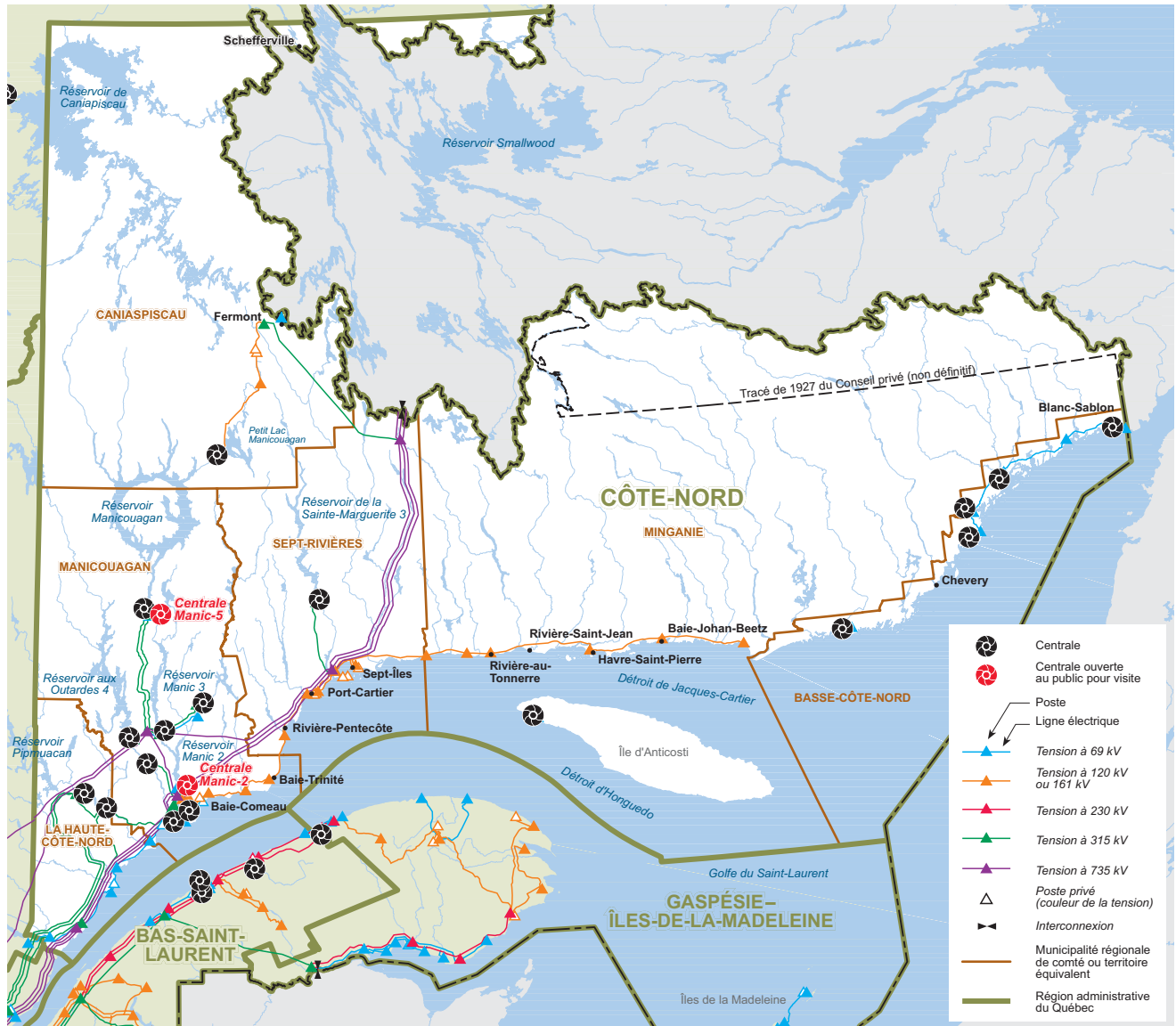

Carte du réseau électrique d'Hydro-Québec en 2006

Population par MRC ou territoire équivalent

MRC de Caniapiscau	3 821
MRC de La Haute-Côte-Nord	12 409
MRC de Manicouagan	32 775
MRC de Minganie	6 578
MRC de Sept-Rivières	34 643
TÉ de la Basse-Côte-Nord	5 722
Total	95 948

Source :
Institut de la statistique
du Québec, juillet 2006

Installations d'Hydro-Québec

Équipements de production

Centrale	Type	Mise en service	Puissance installée ¹
Manic-5, c.	hydroélectrique	1970	1 527,6 MW
Manic-3, c.	hydroélectrique	1975	1 244,4 MW
Bersimis-1, c. de la	hydroélectrique	1956	1 124,8 MW
Manic-5-PA, c.	hydroélectrique	1989	1 064,0 MW
Manic-2, c.	hydroélectrique	1965	1 041,4 MW
Outardes-3, c. aux (<i>en réfection</i>)	hydroélectrique	1969	1 026,0 MW
Sainte-Marguerite-3, c. de la	hydroélectrique	2003	883,5 MW
Bersimis-2, c. de la	hydroélectrique	1959	844,6 MW
Outardes-4, c. aux (<i>en réfection</i>)	hydroélectrique	1969	707,6 MW
Toulnustouc, c.	hydroélectrique	2005	552,6 MW
Outardes-2, c. aux	hydroélectrique	1978	471,8 MW
Manic-1, c.	hydroélectrique	1966	184,4 MW
Hart-Jaune, c. de la	hydroélectrique	1960	50,5 MW
Lac-Robertson, c. du	hydroélectrique	1995	21,0 MW
5 centrales	diesel	1946 à 1992	20,5 MW
Total			10 764,7 MW

Sources :
Direction – Planification
de la production et des
technologies de l'information ;
Planification des projets
de production,
Hydro-Québec Production ;
Direction régionale – Est et
Nord-du-Québec,
Hydro-Québec Distribution

1) La puissance installée des centrales hydroélectriques correspond à celle des alternateurs dans des conditions d'exploitation hivernales (température de l'eau à 5°C).

Équipements de transport¹

Tension	Lignes de transport ²	Nombre de postes
69 kV et moins	525 km	7
120 ou 161 kV	861 km	18
230 kV	0 km	0
315 kV	1 502 km	14
450 kV	0 km	0
735 kV	2 084 km	5
Total	4 972 km	44

Sources :
Lignes — Direction –
Expertise et support
technique de transport ;
Postes — Direction –
Plans et stratégies d'affaires,
Hydro-Québec TransÉnergie

1) Ne comprend pas les installations du réseau autonome du territoire de la Basse-Côte-Nord.
2) Valeurs de kilométrage approximatives au 31 décembre 2006.

Équipements de distribution¹

Lignes de distribution aériennes	2 232 km
Lignes de distribution souterraines	25 km
Total²	2 257 km

Source :
Direction – Gestion de l'actif,
Hydro-Québec Distribution

1) Comprend les réseaux autonomes mais ne comprend pas le réseau à 44 kV, les réseaux privés et le réseau futur.
2) Le total est calculé à partir de ses composantes non arrondies.

Bâtiments administratifs et de service¹

Nombre	63
Superficie	45 243 m ²

Source :
Direction – Immobilier,
groupe – Ressources
humaines et services
partagés

1) Comprend les locations, les propriétés
et les emphytéoses.

Propriétés¹ d'Hydro-Québec

Superficie	423 ha
------------	--------

Source :
Direction – Expertise
et support technique
de transport, Hydro-
Québec TransÉnergie

1) Propriétés d'Hydro-Québec et de ses filiales
en 2006 (1 ha = 10 000 m²).

Profil de la consommation d'électricité

Ventes et revenus d'électricité

Catégorie d'usage	2004		2005		2006		Nombre d'abonnements ¹
	GWh	M\$	GWh	M\$	GWh	M\$	
Domestique	766	48,4	737	47,3	715	47,5	39 165
Agricole	4	0,3	4	0,3	4	0,3	82
Général	316	22,9	301	22,1	283	22,7	3 804
Institutionnel	191	11,9	183	11,7	173	12,9	952
Industriel	10 818	330,6	14 213	443,3	15 207	513,3	73
Autres ²	192	9,1	187	9,6	180	8,6	148
Total³	12 287	423,2	15 626	534,3	16 560	605,2	44 224

1) Nombre d'abonnements actifs au 31 décembre 2006.

2) Nombre d'abonnements actifs au 31 décembre 2005 pour l'éclairage des voies publiques.

3) Les totaux sont calculés à partir de leurs composantes non arrondies.

Consommation totale d'électricité (en GWh) de 1997 à 2006

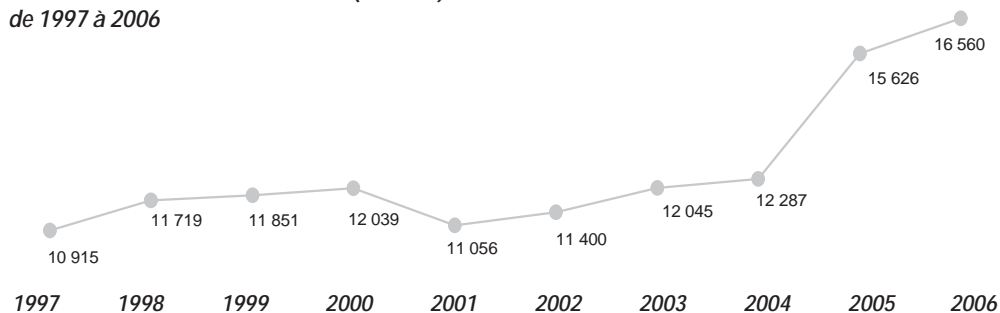

Nombre d'abonnements de 1997 à 2006

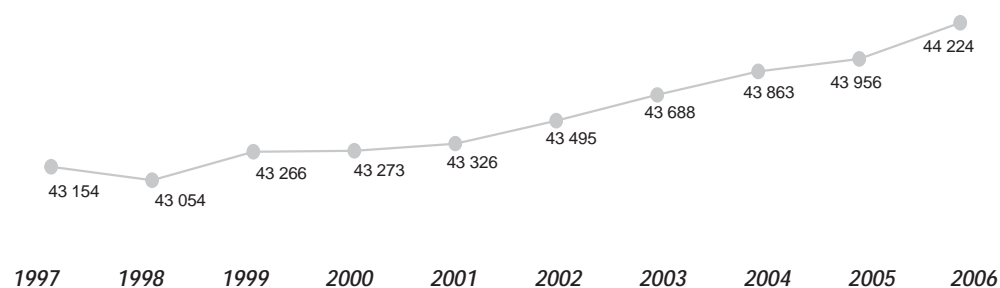

Source :
Direction –
Comptabilité et contrôle,
Hydro-Québec Distribution

Effectif d'Hydro-Québec

Effectif travaillant dans la région (années-personnes)¹

Groupes d'emplois ²	Effectif permanent	Effectif temporaire	Total ⁵
Bureau	108,5	39,9	148,4
Cadres ³	90,8	2,6	93,3
Constables	0,0	0,3	0,3
Employés de réseau	10,3	0,0	10,3
Ingénieurs	33,3	6,5	39,8
Métiers	466,1	74,0	540,1
Professionnels ⁴	14,8	1,8	16,6
Scientifiques	0,0	0,0	0,0
Spécialistes	41,9	12,8	54,8
Techniciens	175,0	59,8	234,8
Total	940,7	197,8	1 138,4

1) Nombre moyen d'employés qui ont travaillé durant l'année (du 26 décembre 2005 au 24 décembre 2006).

2) Les groupes d'emplois comprennent les employés « exploitation » et « chantiers ». Les employés des filiales sont exclus de ces statistiques.

3) Les cadres-ingénieurs sont inclus dans le groupe « Cadres ».

4) Le groupe « Professionnels » comprend les secrétaires de direction.

5) Les totaux sont calculés à partir de leurs composantes non arrondies.

Proportion de l'effectif d'Hydro-Québec par domaine d'activité

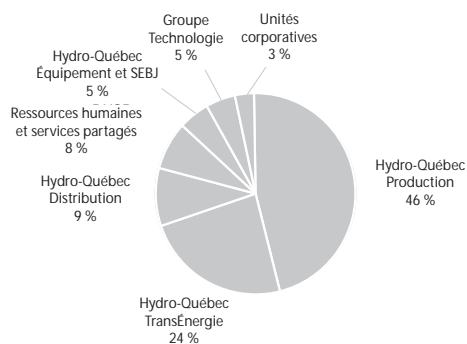

Source :
Direction – Relève et développement, groupe – Ressources humaines et services partagés

Participation à la vie économique et sociale

Acquisitions de biens et services dans la région¹

Types de biens et services	Total
Biens non stratégiques et location	9 031 226 \$
Biens stratégiques	1 472 883 \$
Services professionnels	3 630 378 \$
Services spécialisés	10 992 088 \$
Travaux	26 455 835 \$
Total²	51 582 409 \$

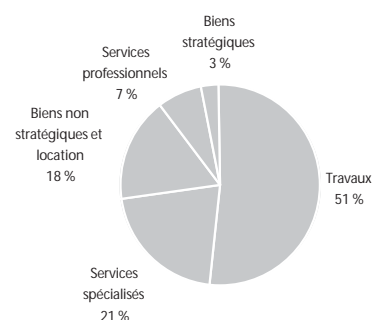

Emplois directs soutenus

Types de biens et services	Années-personnes
Biens non stratégiques et location	15
Biens stratégiques	3
Services professionnels	30
Services spécialisés	111
Travaux	199
Total²	357

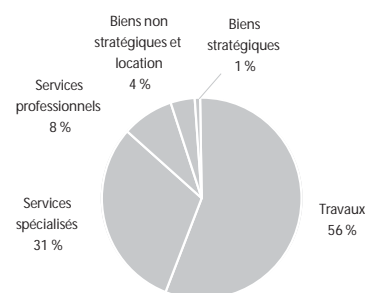

Source :
Direction – Acquisition,
groupe – Ressources
humaines et services
partagés

- 1) Montants facturés par les fournisseurs dont la principale place d'affaires est située dans la région. Les acquisitions de biens et de services effectuées par les filiales d'Hydro-Québec et les producteurs privés sont exclues de ces statistiques.
- 2) Le total est calculé à partir de ses composantes non arrondies.

Centrales privées livrant de l'électricité à Hydro-Québec¹

Centrale	Type	Puissance installée
Complexe Portneuf (3 centrales)	hydroélectrique	26,1 MW
Sainte-Marguerite-1A, c. de la	hydroélectrique	22,0 MW
Port-Cartier, c. de	biomasse forestière	20,0 MW
Complexe Sault-aux-Cochons (3 centrales)	hydroélectrique	12,3 MW
Sainte-Marguerite-1, c. de la	hydroélectrique	8,5 MW
Petites-Bergeronnes, c. des	hydroélectrique	4,1 MW
Pentecôte, c.	hydroélectrique	1,7 MW

Sources :
Direction – Projets de
développement,
Hydro-Québec Production ;
Direction –
Approvisionnement en
électricité, Hydro-Québec
Distribution

- 1) Centrales dont une partie ou la totalité de la production a été livrée à Hydro-Québec en 2006.

Taxes foncières¹

Taxes municipales	1 403 036 \$
Taxes scolaires	183 321 \$
Total	1 586 357 \$

Sources :
Taxes foncières —
Direction – Immobilier,
groupe – Ressources humaines
et services partagés ;
TSP — Direction –
Comptabilité et contrôle
corporatif, groupe – Finances

- 1) En 2006, Hydro-Québec a versé 230 M\$ à titre de taxe sur les services publics pour l'ensemble des immeubles qui ne sont pas portés au rôle d'évaluation.

Visites d'installations

Installation	Nombre de visiteurs
Barrage Daniel-Johnson et centrale Manic-5	9 216
Centrale Manic-2	8 033

Source :
Direction principale –
Communications,
groupe – Affaires
corporatives et
secrétariat général

Location de bâtiments

Nombre de baux	4
Frais de location payés	239 369 \$

Source :
Direction – Immobilier,
groupe – Ressources
humaines et services
partagés

Participation à la vie économique et sociale (suite)

Programme de mise en valeur intégrée

Type d'initiative ¹	Nombre	Crédits Hydro-Québec
Équipements collectifs	1	12 000 \$
Récupération et recyclage des ressources utilisées	1	51 800 \$
Total	2	63 800 \$

Source :
Direction – Environnement et
développement durable,
groupe – Affaires corporatives
et secrétariat général

1) Initiatives reliées au projet d'ajout de compensation série au Poste de Bergeronnes.

Ententes de partenariat¹

Aucune entente de partenariat signée en 2006

Source :
Direction régionale –
Manicouagan,
Hydro-Québec Production

1) Ententes de partenariat reliées aux projets de production d'électricité et signées en 2006.

Dons et commandites

Hydro-Québec a versé près de 23 M\$ en dons et commandites pour l'ensemble du Québec en 2006.

Parmi les événements et organismes soutenus dans la région, mentionnons quelques exemples :

- Projet de Réserve mondiale de la Biosphère Manicouagan–Uapishka
- Parc Nature de Pointe-aux-Outardes
- Fondation du Centre hospitalier régional de Baie-Comeau
- Fondation du Centre hospitalier régional de Sept-Îles
- Vallée des roseaux
- Théâtre de Baie-Comeau
- Comité de spectacles de Forestville
- Loppet Boréal

Sources :
Direction principale –
Communications, groupe –
Affaires corporatives
et secrétariat général ;
Direction régionale –
Manicouagan, Hydro-
Québec Production

Chaires universitaires

Aucune chaire universitaire

Source :
Direction – Environnement et
développement durable,
groupe – Affaires corporatives
et secrétariat général

Fondation Hydro-Québec pour l'environnement

Pour l'exercice 2006, vingt-deux nouveaux projets ont été sélectionnés. La contribution financière de la Fondation auprès de ses partenaires est de plus de 1 M\$ pour l'année.

Parmi ces projets, mentionnons trois projets qui touchent la région :

- Formation pour contrer la mauvaise utilisation des VTT dans les milieux fragiles / Parc Nature de Pointe-aux-Outardes (48 980 \$)
- Restauration et mise en valeur d'écosystèmes côtiers perturbés / Comité ZIP Côte-Nord du Golfe (22 500 \$)
- Protection du Garrot d'Islande et de son habitat en Haute-Côte-Nord, phase I / Conseil de bassin de la rivière des Escoumins (8 000 \$)

Source :
Direction principale –
Environnement et affaires
corporatives, groupe –
Affaires corporatives et
secrétariat général

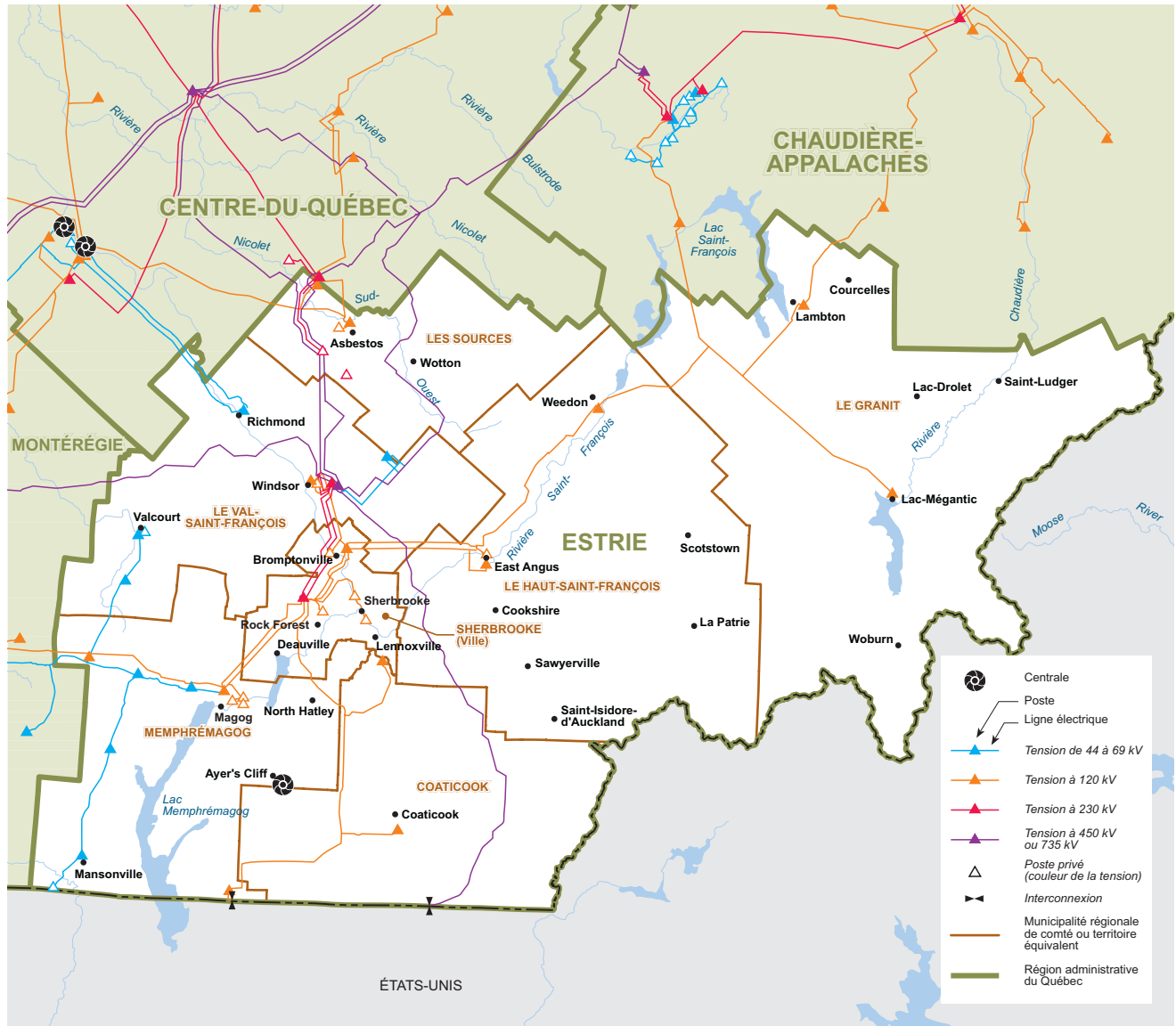

Carte du réseau électrique d'Hydro-Québec en 2006

Population par MRC ou territoire équivalent

MRC de Coaticook	18 917
MRC de Memphrémagog	46 266
MRC des Sources	14 546
MRC du Granit	22 125
MRC du Haut-Saint-François	22 382
MRC du Val-Saint-François	29 755
Ville de Sherbrooke	148 170
Total	302 161

Source :
Institut de la statistique
du Québec, juillet 2006

Installations d'Hydro-Québec

Équipements de production

Sources :
Direction – Planification
de la production et des
technologies de l'information ;
Planification des projets
de production,
Hydro-Québec Production

Centrale	Type	Mise en service	Puissance installée ¹
Chute-Burroughs, c. de la	hydroélectrique	1929	1,6 MW
Total			1,6 MW

1) La puissance installée des centrales hydroélectriques correspond à celle des alternateurs dans des conditions d'exploitation hivernales (température de l'eau à 5°C).

Équipements de transport

Sources :
Lignes — Direction –
Expertise et support
technique de transport ;
Postes — Direction –
Plans et stratégies d'affaires,
Hydro-Québec TransÉnergie

Tension	Lignes de transport ¹	Nombre de postes
69 kV et moins	117 km	9
120 ou 161 kV	442 km	14
230 kV	37 km	2
315 kV	0 km	0
450 kV	142 km	0
735 kV	137 km	1
Total	875 km	26

1) Valeurs de kilométrage approximatives au 31 décembre 2006.

Équipements de distribution¹

Source :
Direction – Gestion de l'actif,
Hydro-Québec Distribution

Lignes de distribution aériennes	6 482 km
Lignes de distribution souterraines	61 km
Total²	6 543 km

1) Ne comprend pas le réseau à 44 kV, les réseaux privés et le réseau futur.
2) Le total est calculé à partir de ses composantes non arrondies.

Bâtiments administratifs et de service¹

Source :
Direction – Immobilier,
groupe – Ressources
humaines et services
partagés

Nombre	4
Superficie	8 582 m ²

1) Comprend les locations, les propriétés et les emphytéoses.

Propriétés¹ d'Hydro-Québec

Superficie	296 ha
------------	--------

Source :
Direction – Expertise
et support technique
de transport, Hydro-
Québec TransÉnergie

1) Propriétés d'Hydro-Québec et de ses filiales en 2006 (1 ha = 10 000 m²).

Profil de la consommation d'électricité

Ventes et revenus d'électricité

Catégorie d'usage	2004		2005		2006		Nombre d'abonnements ¹
	GWh	M\$	GWh	M\$	GWh	M\$	
Domestique	1 115	71,2	1 094	70,6	1 107	73,7	70 018
Agricole	142	9,0	140	9,0	134	9,0	3 918
Général	317	23,7	328	24,6	327	26,6	6 393
Institutionnel	106	7,2	107	7,4	97	7,5	1 098
Industriel	3 177	135,1	3 135	134,5	3 125	138,3	322
Autres ²	2 374	102,6	2 370	101,8	2 285	102,1	193
Total³	7 233	348,7	7 175	348,0	7 075	357,2	81 942

1) Nombre d'abonnements actifs au 31 décembre 2006.

2) Nombre d'abonnements actifs au 31 décembre 2005 pour l'éclairage des voies publiques.

3) Les totaux sont calculés à partir de leurs composantes non arrondies.

Consommation totale d'électricité (en GWh) de 1997 à 2006

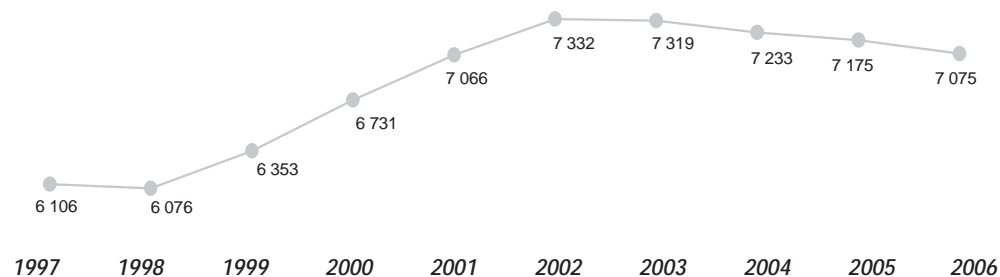

Nombre d'abonnements de 1997 à 2006

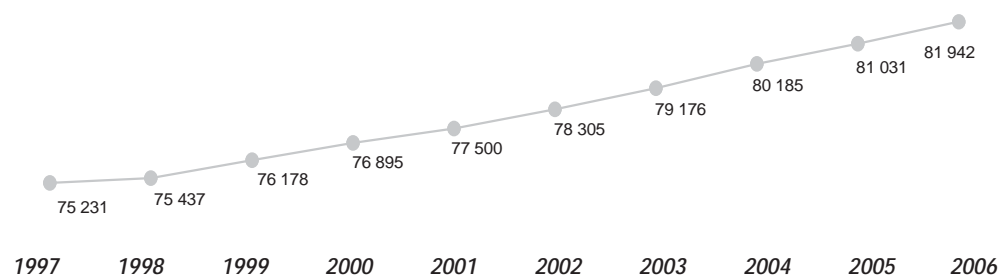

Source :
Direction –
Comptabilité et contrôle,
Hydro-Québec Distribution

Effectif d'Hydro-Québec

Effectif travaillant dans la région (années-personnes)¹

Groupes d'emplois ²	Effectif permanent	Effectif temporaire	Total ⁵
Bureau	19,9	5,5	25,4
Cadres ³	4,8	0,0	4,8
Constables	0,0	0,0	0,0
Employés de réseau	0,0	0,0	0,0
Ingénieurs	0,0	0,0	0,0
Métiers	60,3	5,7	65,9
Professionnels ⁴	0,0	0,0	0,0
Scientifiques	0,0	0,0	0,0
Spécialistes	0,4	0,0	0,4
Techniciens	14,3	1,6	15,8
Total	99,6	12,8	112,3

1) Nombre moyen d'employés qui ont travaillé durant l'année (du 26 décembre 2005 au 24 décembre 2006).

2) Les groupes d'emplois comprennent les employés « exploitation » et « chantiers ». Les employés des filiales sont exclus de ces statistiques.

3) Les cadres-ingénieurs sont inclus dans le groupe « Cadres ».

4) Le groupe « Professionnels » comprend les secrétaires de direction.

5) Les totaux sont calculés à partir de leurs composantes non arrondies.

Proportion de l'effectif d'Hydro-Québec par domaine d'activité

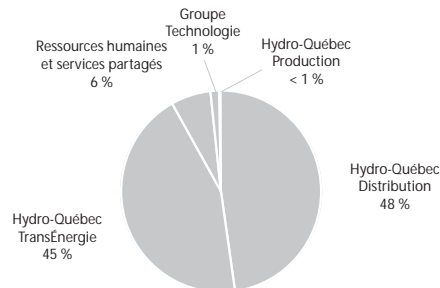

Source :
Direction – Relève et développement, groupe – Ressources humaines et services partagés

Participation à la vie économique et sociale

Acquisitions de biens et services dans la région¹

Types de biens et services	Total
Biens non stratégiques et location	3 655 281 \$
Biens stratégiques	2 321 740 \$
Services professionnels	2 631 954 \$
Services spécialisés	1 351 419 \$
Travaux	1 029 557 \$
Total²	10 989 951 \$

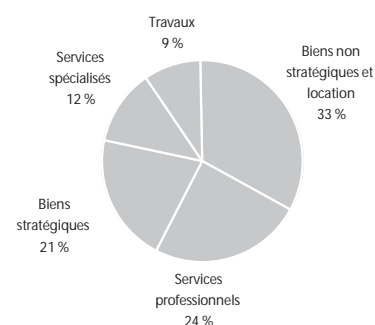

Emplois directs soutenus

Types de biens et services	Années-personnes
Biens non stratégiques et location	6
Biens stratégiques	4
Services professionnels	22
Services spécialisés	14
Travaux	8
Total²	53

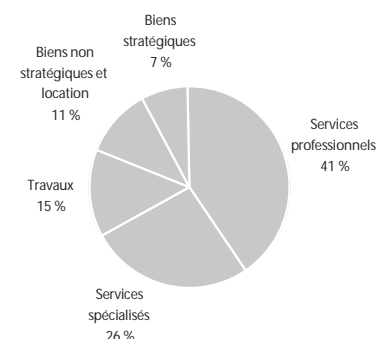

Source :
Direction – Acquisition,
groupe – Ressources
humaines et services
partagés

- 1) Montants facturés par les fournisseurs dont la principale place d'affaires est située dans la région. Les acquisitions de biens et de services effectuées par les filiales d'Hydro-Québec et les producteurs privés sont exclues de ces statistiques.
- 2) Le total est calculé à partir de ses composantes non arrondies.

Centrales privées livrant de l'électricité à Hydro-Québec¹

Centrale	Type	Puissance installée
Domtar-Windsor, c.	biomasse forestière	25,5 MW
Barrage-Larocque, c. du	hydroélectrique	10,0 MW
Windsor, c. de	hydroélectrique	5,5 MW
East-Angus, c. d'	hydroélectrique	2,2 MW
Huntingville, c. d'	hydroélectrique	0,5 MW
Moulin-Melbourne, c. du	hydroélectrique	0,3 MW

Sources :
Direction – Projets de
développement,
Hydro-Québec Production ;
Direction –
Approvisionnement en
électricité, Hydro-Québec
Distribution

- 1) Centrales dont une partie ou la totalité de la production a été livrée à Hydro-Québec en 2006.

Taxes foncières¹

Taxes municipales	241 587 \$
Taxes scolaires	56 309 \$
Total	297 896 \$

Sources :
Taxes foncières —
Direction – Immobilier,
groupe – Ressources humaines
et services partagés ;
TSP — Direction –
Comptabilité et contrôle
corporatif, groupe – Finances

- 1) En 2006, Hydro-Québec a versé 230 M\$ à titre de taxe sur les services publics pour l'ensemble des immeubles qui ne sont pas portés au rôle d'évaluation.

Source :
Direction principale –
Communications,
groupe – Affaires
corporatives et
secrétariat général

Visites d'installations

Aucune installation ouverte au public

Location de bâtiments

Nombre de baux	1
Frais de location payés	26 373 \$

Source :
Direction – Immobilier,
groupe – Ressources
humaines et services
partagés

Participation à la vie économique et sociale (suite)

Source :
Direction – Environnement et
développement durable,
groupe – Affaires corporatives
et secrétariat général

Programme de mise en valeur intégrée

Aucune initiative de mise en valeur intégrée en 2006

Source :
Direction régionale –
Richelieu, Hydro-Québec
Distribution

Ententes de partenariat¹

Aucune entente de partenariat signée en 2006

1) Ententes de partenariat reliées aux projets de production d'électricité et signées en 2006.

Sources :
Direction principale –
Communications, groupe –
Affaires corporatives
et secrétariat général ;
Direction régionale –
Richelieu, Hydro-Québec
Distribution

Dons et commandites

Hydro-Québec a versé près de 23 M\$ en dons et commandites pour l'ensemble du Québec en 2006.

Parmi les événements et organismes soutenus dans la région, mentionnons quelques exemples :

- Festival des traditions du monde
- Musée international d'art naïf de Magog
- Conseil du loisir scientifique de l'Estrie
- Fondation estrienne en environnement
- Fédération de l'UPA de l'Estrie
- Tourisme Cantons-de-l'Est

Source :
Direction – Environnement et
développement durable,
groupe – Affaires corporatives
et secrétariat général

Chaires universitaires

Université/Chaire	Contribution Hydro-Québec
Université de Sherbrooke	
Chaire sur les lignes aériennes de transport d'énergie électrique	200 000 \$
Chaire en efficacité énergétique	150 000 \$
Chaire en auscultation des structures de béton	50 000 \$
Chaire sur les matériaux composites	25 000 \$

Fondation Hydro-Québec pour l'environnement

Pour l'exercice 2006, vingt-deux nouveaux projets ont été sélectionnés. La contribution financière de la Fondation auprès de ses partenaires est de plus de 1 M\$ pour l'année.

Parmi ces projets, mentionnons deux projets qui touchent la région :

- Où est cachée la mouchetée ? / Regroupement des associations pour la protection de l'environnement des lacs et des cours d'eau de l'Estrie et du bassin de la rivière Saint-François (51 350 \$)
- Protection et mise en valeur de milieux naturels à l'embouchure de la rivière au Saumon / Société de conservation du corridor nature de la rivière au Saumon (35 000 \$)

Source :
Direction principale –
Environnement et affaires
corporatives, groupe –
Affaires corporatives et
secrétariat général

Gaspésie—Îles-de-la-Madeleine (11)

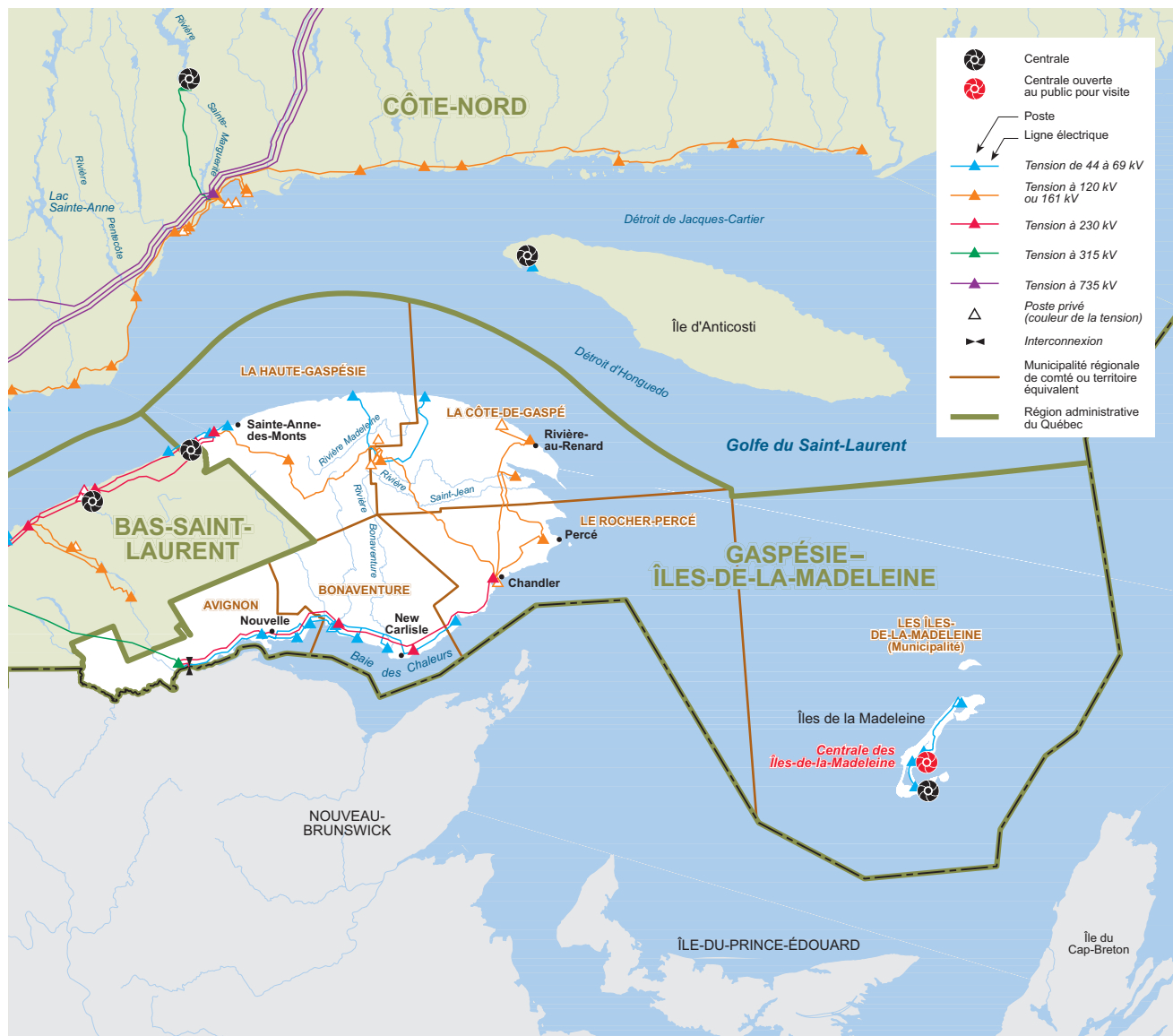

Carte du réseau électrique d'Hydro-Québec en 2006

Population par MRC ou territoire équivalent

MRC d'Avignon	15 347
MRC de Bonaventure	18 338
MRC de La Côte-de-Gaspé	17 804
MRC de La Haute-Gaspésie	12 549
MRC du Rocher-Percé	18 728
Municipalité des Îles-de-la-Madeleine	13 106
Total	95 872

Source :
Institut de la statistique
du Québec, juillet 2006

Installations d'Hydro-Québec

Équipements de production

Centrale	Type	Mise en service	Puissance installée ¹
Îles-de-la-Madeleine, c. des	diesel	1990	67,2 MW
L'Île-d'Entrée, c. de	diesel	1974	1,2 MW
Total			68,4 MW

Source :
Direction régionale –
Est et Nord-du-Québec,
Hydro-Québec Distribution

1) La puissance installée des centrales hydroélectriques correspond à celle des alternateurs dans des conditions d'exploitation hivernales (température de l'eau à 5°C).

Équipements de transport¹

Tension	Lignes de transport ²	Nombre de postes
69 kV et moins	434 km	11
120 ou 161 kV	381 km	5
230 kV	284 km	4
315 kV	35 km	1
450 kV	0 km	0
735 kV	0 km	0
Total	1 134 km	21

Sources :
Lignes — Direction –
Expertise et support
technique de transport ;
Postes — Direction –
Plans et stratégies d'affaires,
Hydro-Québec TransÉnergie

1) Ne comprend pas les installations du réseau autonome des Îles de la Madeleine.
2) Valeurs de kilométrage approximatives au 31 décembre 2006.

Équipements de distribution¹

Lignes de distribution aériennes	2 687 km
Lignes de distribution souterraines	42 km
Total²	2 729 km

Source :
Direction – Gestion de l'actif,
Hydro-Québec Distribution

1) Comprend les réseaux autonomes mais ne comprend pas le réseau à 44 kV, les réseaux privés et le réseau futur.
2) Le total est calculé à partir de ses composantes non arrondies.

Bâtiments administratifs et de service¹

Nombre	16
Superficie	8 373 m ²

Source :
Direction – Immobilier,
groupe – Ressources
humaines et services
partagés

1) Comprend les locations, les propriétés et les emphytéoses.

Propriétés¹ d'Hydro-Québec

Superficie	280 ha
------------	--------

Source :
Direction – Expertise
et support technique
de transport, Hydro-
Québec TransÉnergie

1) Propriétés d'Hydro-Québec et de ses filiales en 2006 (1 ha = 10 000 m²).

Profil de la consommation d'électricité

Ventes et revenus d'électricité

Catégorie d'usage	2004		2005		2006		Nombre d'abonnements ¹
	GWh	M\$	GWh	M\$	GWh	M\$	
Domestique	744	47,5	718	46,5	703	47,1	45 965
Agricole	8	0,5	8	0,5	8	0,5	439
Général	314	22,0	314	22,4	305	24,6	5 303
Institutionnel	132	8,9	123	8,5	115	8,6	1 259
Industriel	274	14,2	189	10,7	95	6,8	132
Autres ²	7	0,6	7	0,6	7	0,6	79
Total³	1 478	93,6	1 358	89,2	1 232	88,3	53 177

1) Nombre d'abonnements actifs au 31 décembre 2006.

2) Nombre d'abonnements actifs au 31 décembre 2005 pour l'éclairage des voies publiques.

3) Les totaux sont calculés à partir de leurs composantes non arrondies.

Consommation totale d'électricité (en GWh) de 1997 à 2006

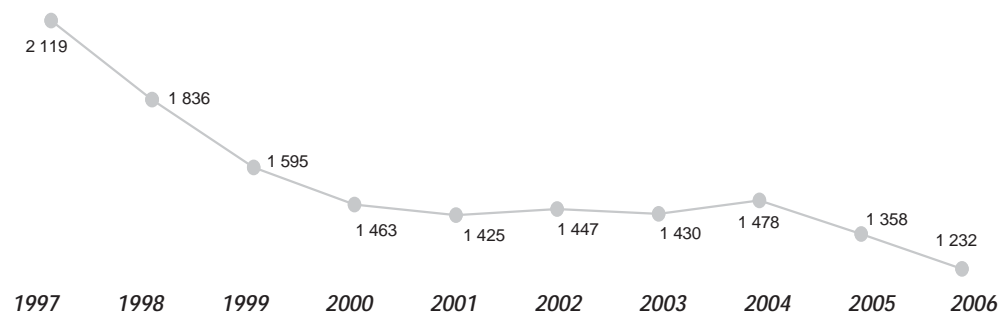

Nombre d'abonnements de 1997 à 2006

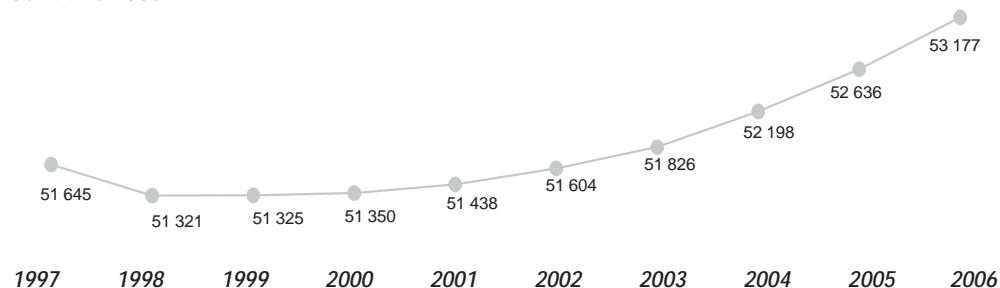

Source :
Direction –
Comptabilité et contrôle,
Hydro-Québec Distribution

Effectif d'Hydro-Québec

Effectif travaillant dans la région (années-personnes)¹

Groupes d'emplois ²	Effectif permanent	Effectif temporaire	Total ⁵
Bureau	56,6	9,7	66,3
Cadres ³	16,8	0,0	16,8
Constables	0,0	0,0	0,0
Employés de réseau	0,0	0,0	0,0
Ingénieurs	5,9	0,3	6,2
Métiers	106,8	9,0	115,8
Professionnels ⁴	4,7	0,0	4,7
Scientifiques	0,0	0,0	0,0
Spécialistes	9,7	0,9	10,6
Techniciens	27,8	6,3	34,1
Total	228,3	26,2	254,4

1) Nombre moyen d'employés qui ont travaillé durant l'année (du 26 décembre 2005 au 24 décembre 2006).

2) Les groupes d'emplois comprennent les employés « exploitation » et « chantiers ». Les employés des filiales sont exclus de ces statistiques.

3) Les cadres-ingénieurs sont inclus dans le groupe « Cadres ».

4) Le groupe « Professionnels » comprend les secrétaires de direction.

5) Les totaux sont calculés à partir de leurs composantes non arrondies.

Proportion de l'effectif d'Hydro-Québec par domaine d'activité

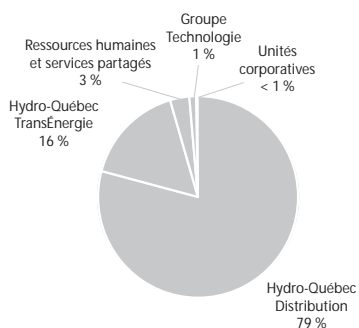

Source :
Direction – Relève et développement, groupe – Ressources humaines et services partagés

Participation à la vie économique et sociale

Acquisitions de biens et services dans la région¹

Types de biens et services	Total
Biens non stratégiques et location	3 542 279 \$
Biens stratégiques	9 223 \$
Services professionnels	145 820 \$
Services spécialisés	1 078 147 \$
Travaux	2 205 468 \$
Total²	6 980 938 \$

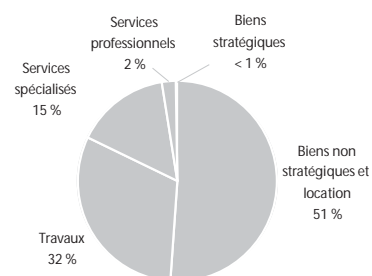

Emplois directs soutenus

Types de biens et services	Années-personnes
Biens non stratégiques et location	6
Biens stratégiques	0
Services professionnels	1
Services spécialisés	11
Travaux	17
Total²	34

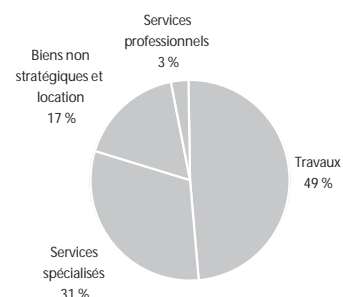

Source :
Direction – Acquisition,
groupe – Ressources
humaines et services
partagés

- 1) Montants facturés par les fournisseurs dont la principale place d'affaires est située dans la région. Les acquisitions de biens et de services effectuées par les filiales d'Hydro-Québec et les producteurs privés sont exclues de ces statistiques.
- 2) Le total est calculé à partir de ses composantes non arrondies.

Centrales privées livrant de l'électricité à Hydro-Québec¹

Centrale	Type	Puissance installée
Parc éolien de Baie-des-Sables	éolienne	109,5 MW
Parc éolien Le Nordais (Cap-Chat)	éolienne	57,0 MW
Parc éolien du Mont Copper	éolienne	54,0 MW
Parc éolien du Mont Miller	éolienne	54,0 MW
Parc éolien du Renard	éolienne	2,3 MW
St-Elzéar, c.	hydroélectrique	1,0 MW

Sources :
Direction – Projets de
développement,
Hydro-Québec Production ;
Direction –
Approvisionnement en
électricité, Hydro-Québec
Distribution

- 1) Centrales dont une partie ou la totalité de la production a été livrée à Hydro-Québec en 2006.

Taxes foncières¹

Taxes municipales	220 110 \$
Taxes scolaires	33 990 \$
Total	254 100 \$

Sources :
Taxes foncières —
Direction – Immobilier,
groupe – Ressources humaines
et services partagés ;
TSP — Direction –
Comptabilité et contrôle
corporatif, groupe – Finances

- 1) En 2006, Hydro-Québec a versé 230 M\$ à titre de taxe sur les services publics pour l'ensemble des immeubles qui ne sont pas portés au rôle d'évaluation.

Visites d'installations

Installation	Nombre de visiteurs
Centrale des Îles-de-la-Madeleine	2 333

Source :
Direction principale –
Communications,
groupe – Affaires
corporatives et
secrétariat général

Location de bâtiments

Aucune location

Source :
Direction – Immobilier,
groupe – Ressources
humaines et services
partagés

Participation à la vie économique et sociale (suite)

Programme de mise en valeur intégrée

Type d'initiative ¹	Nombre	Crédits Hydro-Québec
Équipements récréatifs	1	28 289 \$
Total	1	28 289 \$

Source :
Direction – Environnement et
développement durable,
groupe – Affaires corporatives
et secrétariat général

1) Initiative reliée au projet de ligne à 161 kV Copper Mountain-Mont-Miller.

Ententes de partenariat¹

Aucune entente de partenariat signée en 2006

Source :
Direction régionale – Est et
Nord-du-Québec,
Hydro-Québec Distribution

1) Ententes de partenariat reliées aux projets de production d'électricité et signées en 2006.

Dons et commandites

Hydro-Québec a versé près de 23 M\$ en dons et commandites pour l'ensemble du Québec en 2006.

Parmi les événements et organismes soutenus dans la région, mentionnons quelques exemples :

- Festival en chanson de Petite-Vallée
- TechnoCentre éolien Gaspésie–Les Îles
- Festival du TRAC
- Quai des Arts
- Productions À tour de rôle
- Festival La Virée
- Association touristique régionale de la Gaspésie
- Festival des films des cinq continents
- Symposium de peinture figurative de l'Étang-du-Nord
- Festival international Contes en Îles

Sources :
Direction principale –
Communications, groupe –
Affaires corporatives
et secrétariat général ;
Directions régionales – Est et
Nord-du-Québec,
Hydro-Québec Distribution

Chaires universitaires

Aucune chaire universitaire

Source :
Direction – Environnement et
développement durable,
groupe – Affaires corporatives
et secrétariat général

Fondation Hydro-Québec pour l'environnement

Pour l'exercice 2006, vingt-deux nouveaux projets ont été sélectionnés. La contribution financière de la Fondation auprès de ses partenaires est de plus de 1 M\$ pour l'année.

Source :
Direction principale –
Environnement et affaires
corporatives, groupe –
Affaires corporatives et
secrétariat général

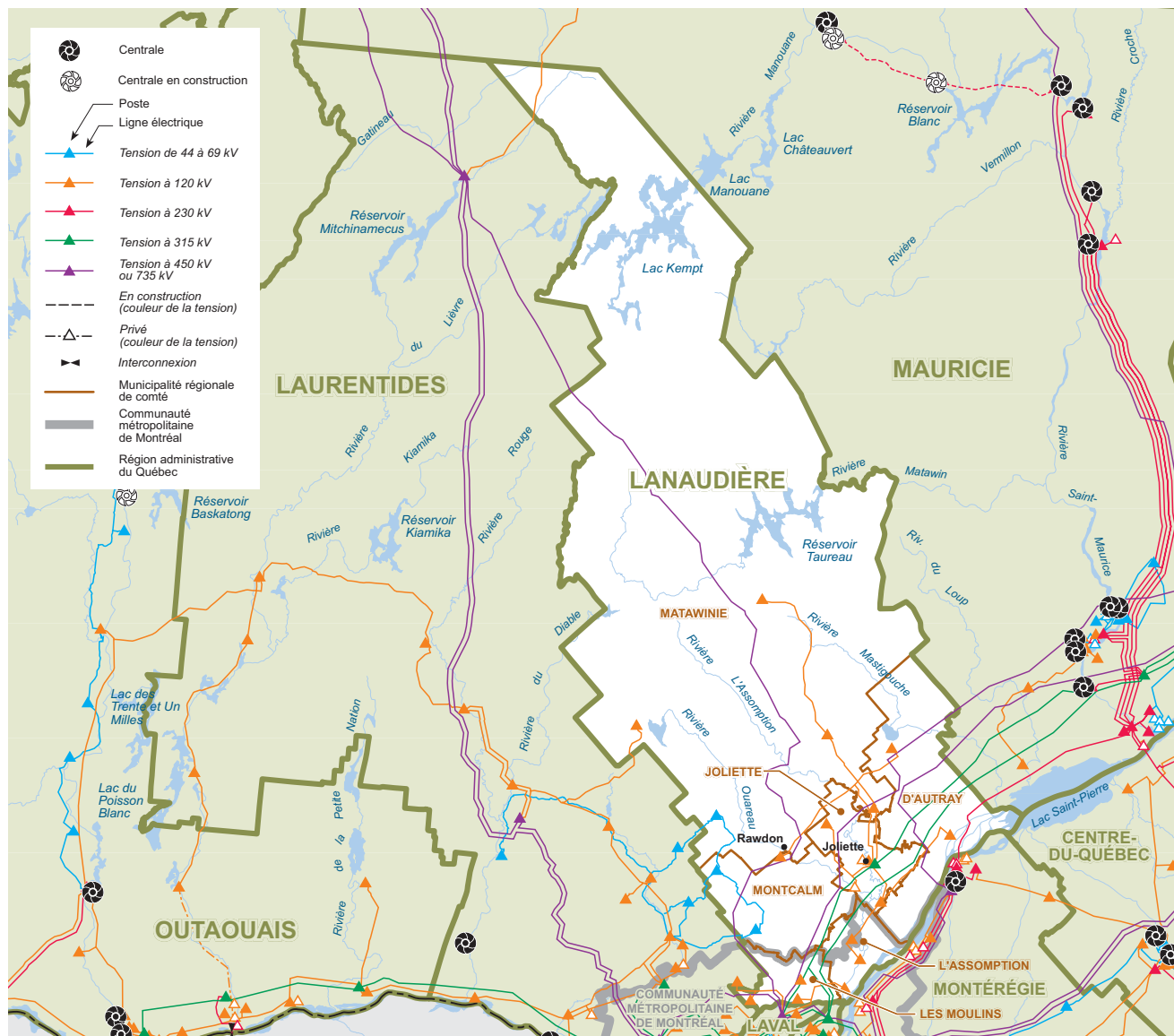

Carte du réseau électrique d'Hydro-Québec en 2006

Population par MRC ou territoire équivalent

MRC de D'Autray	40 747
MRC de Joliette	59 274
MRC de L'Assomption	112 602
MRC de Matawinie	47 588
MRC de Montcalm	43 343
MRC des Moulins	131 318
Total	434 872

Source :
Institut de la statistique
du Québec, juillet 2006

Installations d'Hydro-Québec

Sources :
Direction – Planification de la production et des technologies de l'information ; Planification des projets de production, Hydro-Québec Production

Équipements de production

Aucune centrale d'Hydro-Québec

Équipements de transport

Tension	Lignes de transport ¹	Nombre de postes
69 kV et moins	59 km	3
120 ou 161 kV	356 km	16
230 kV	19 km	0
315 kV	181 km	1
450 kV	0 km	0
735 kV	335 km	0
Total	950 km	20

Sources :
Lignes — Direction – Expertise et support technique de transport ; Postes — Direction – Plans et stratégies d'affaires, Hydro-Québec TransÉnergie

1) Valeurs de kilométrage approximatives au 31 décembre 2006.

Équipements de distribution¹

Lignes de distribution aériennes	6 520 km
Lignes de distribution souterraines	259 km
Total²	6 779 km

Source :
Direction – Gestion de l'actif, Hydro-Québec Distribution

1) Ne comprend pas le réseau à 44 kV, les réseaux privés et le réseau futur.
2) Le total est calculé à partir de ses composantes non arrondies.

Bâtiments administratifs et de service¹

Nombre	24
Superficie	23 114 m ²

Source :
Direction – Immobilier, groupe – Ressources humaines et services partagés

1) Comprend les locations, les propriétés et les emphytéoses.

Propriétés¹ d'Hydro-Québec

Superficie	441 ha
------------	--------

Source :
Direction – Expertise et support technique de transport, Hydro-Québec TransÉnergie

1) Propriétés d'Hydro-Québec et de ses filiales en 2006 (1 ha = 10 000 m²).

Profil de la consommation d'électricité

Ventes et revenus d'électricité

Catégorie d'usage	2004		2005		2006		Nombre d'abonnements ¹
	GWh	M\$	GWh	M\$	GWh	M\$	
Domestique	3 563	224,5	3 505	224,0	3 569	235,7	189 465
Agricole	137	8,5	126	8,1	125	8,5	2 885
Général	838	62,6	851	64,4	862	68,7	13 468
Institutionnel	255	17,3	247	17,8	232	17,4	1 485
Industriel	810	41,8	819	42,4	772	42,0	380
Autres ²	291	14,6	293	13,8	284	14,6	285
Total³	5 893	369,3	5 840	370,5	5 845	387,0	207 968

1) Nombre d'abonnements actifs au 31 décembre 2006.

2) Nombre d'abonnements actifs au 31 décembre 2005 pour l'éclairage des voies publiques.

3) Les totaux sont calculés à partir de leurs composantes non arrondies.

Consommation totale d'électricité (en GWh) de 1997 à 2006

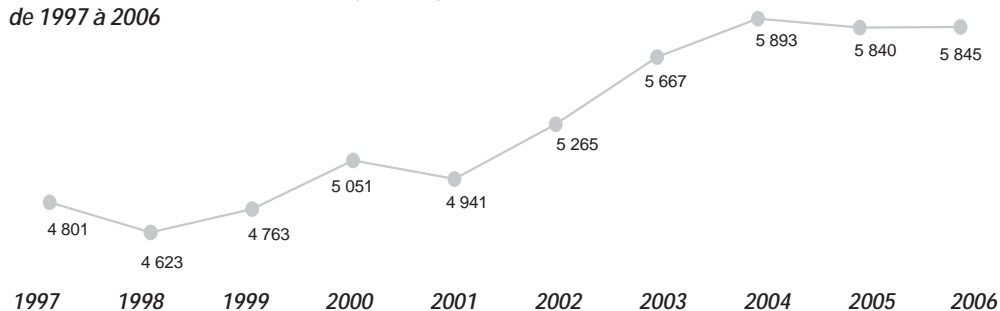

Nombre d'abonnements de 1997 à 2006

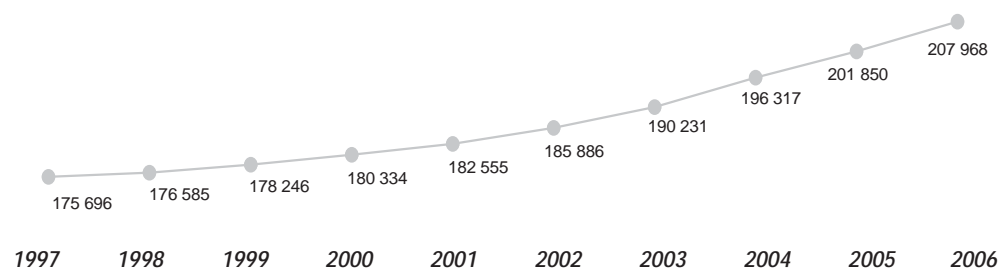

Source :
Direction –
Comptabilité et contrôle,
Hydro-Québec Distribution

Effectif d'Hydro-Québec

Effectif travaillant dans la région (années-personnes)¹

Groupes d'emplois ²	Effectif permanent	Effectif temporaire	Total ⁵
Bureau	84,3	24,7	109,0
Cadres ³	11,6	0,0	11,6
Constables	0,0	0,0	0,0
Employés de réseau	0,0	0,0	0,0
Ingénieurs	0,0	0,0	0,0
Métiers	94,5	7,3	101,8
Professionnels ⁴	0,0	0,0	0,0
Scientifiques	0,0	0,0	0,0
Spécialistes	2,9	0,0	2,9
Techniciens	3,0	0,8	3,8
Total	196,3	32,7	229,0

1) Nombre moyen d'employés qui ont travaillé durant l'année (du 26 décembre 2005 au 24 décembre 2006).

2) Les groupes d'emplois comprennent les employés « exploitation » et « chantiers ». Les employés des filiales sont exclus de ces statistiques.

3) Les cadres-ingénieurs sont inclus dans le groupe « Cadres ».

4) Le groupe « Professionnels » comprend les secrétaires de direction.

5) Les totaux sont calculés à partir de leurs composantes non arrondies.

Proportion de l'effectif d'Hydro-Québec par domaine d'activité

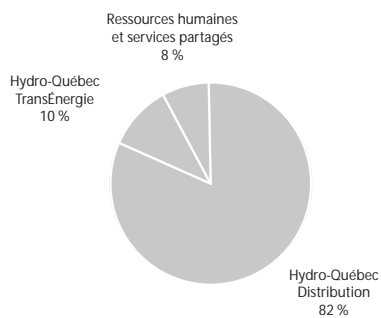

Source :
Direction – Relève et développement, groupe – Ressources humaines et services partagés

Participation à la vie économique et sociale

Acquisitions de biens et services dans la région¹

Types de biens et services	Total
Biens non stratégiques et location	18 957 657 \$
Biens stratégiques	2 161 162 \$
Services professionnels	1 893 648 \$
Services spécialisés	17 524 852 \$
Travaux	5 667 682 \$
Total²	46 205 001 \$

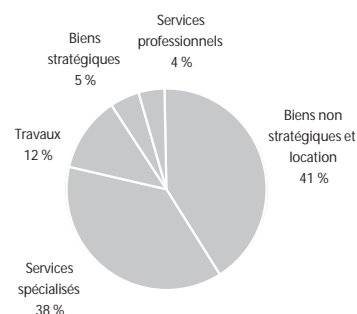

Emplois directs soutenus

Types de biens et services	Années-personnes
Biens non stratégiques et location	30
Biens stratégiques	4
Services professionnels	16
Services spécialisés	177
Travaux	43
Total²	269

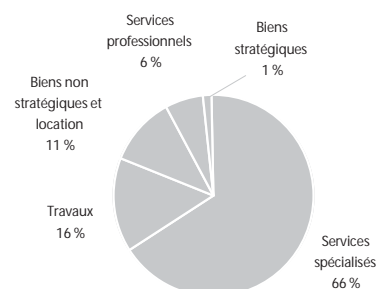

Source :
Direction – Acquisition,
groupe – Ressources
humaines et services
partagés

- 1) Montants facturés par les fournisseurs dont la principale place d'affaires est située dans la région. Les acquisitions de biens et de services effectuées par les filiales d'Hydro-Québec et les producteurs privés sont exclues de ces statistiques.
- 2) Le total est calculé à partir de ses composantes non arrondies.

Centrales privées livrant de l'électricité à Hydro-Québec¹

Sources :
Direction – Projets de
développement,
Hydro-Québec Production ;
Direction –
Approvisionnement en
électricité, Hydro-Québec
Distribution

Centrale	Type	Puissance installée
Rawdon, c. de	hydroélectrique	2,4 MW
Lachenaie, c. de	valorisation des déchets (biogaz)	3,9 MW

- 1) Centrales dont une partie ou la totalité de la production a été livrée à Hydro-Québec en 2006.

Taxes foncières¹

Sources :
Taxes foncières —
Direction – Immobilier,
groupe – Ressources humaines
et services partagés ;
TSP — Direction –
Comptabilité et contrôle
corporatif, groupe – Finances

Taxes municipales	309 549 \$
Taxes scolaires	74 038 \$
Total	383 587 \$

- 1) En 2006, Hydro-Québec a versé 230 M\$ à titre de taxe sur les services publics pour l'ensemble des immeubles qui ne sont pas portés au rôle d'évaluation.

Source :
Direction principale –
Communications,
groupe – Affaires
corporatives et
secrétariat général

Visites d'installations

Aucune installation ouverte au public

Location de bâtiments

Source :
Direction – Immobilier,
groupe – Ressources
humaines et services
partagés

Aucune location

Participation à la vie économique et sociale (suite)

Source :
Direction – Environnement et
développement durable,
groupe – Affaires corporatives
et secrétariat général

Programme de mise en valeur intégrée

Aucune initiative de mise en valeur intégrée en 2006

Source :
Direction régionale –
Laurentides, Hydro-Québec
Distribution

Ententes de partenariat¹

Aucune entente de partenariat signée en 2006

1) Ententes de partenariat reliées aux projets de production d'électricité et signées en 2006.

Sources :
Direction principale –
Communications, groupe –
Affaires corporatives
et secrétariat général ;
Direction régionale –
Laurentides, Hydro-Québec
Distribution

Dons et commandites

Hydro-Québec a versé près de 23 M\$ en dons et commandites pour l'ensemble du Québec en 2006.

Parmi les événements et organismes soutenus dans la région, mentionnons quelques exemples :

- Le Festival de Lanaudière
- Société de récréotourisme Pôle-Berthier
- Chambre de commerce du grand Joliette
- Gala PromExcel – MRC de D'Autray
- Rendez-vous estival Le Gardeur
- Gala des entreprises – MRC de Matawinie

Source :
Direction – Environnement et
développement durable,
groupe – Affaires corporatives
et secrétariat général

Chaires universitaires

Aucune chaire universitaire

Source :
Direction principale –
Environnement et affaires
corporatives, groupe –
Affaires corporatives et
secrétariat général

Fondation Hydro-Québec pour l'environnement

Pour l'exercice 2006, vingt-deux nouveaux projets ont été sélectionnés. La contribution financière de la Fondation auprès de ses partenaires est de plus de 1 M\$ pour l'année.

Parmi ces projets, mentionnons un projet qui touche la région :

- EAUsez comprendre ! EAUsez changer ! / Conservation de la nature du Canada – Région du Québec (50 200 \$)

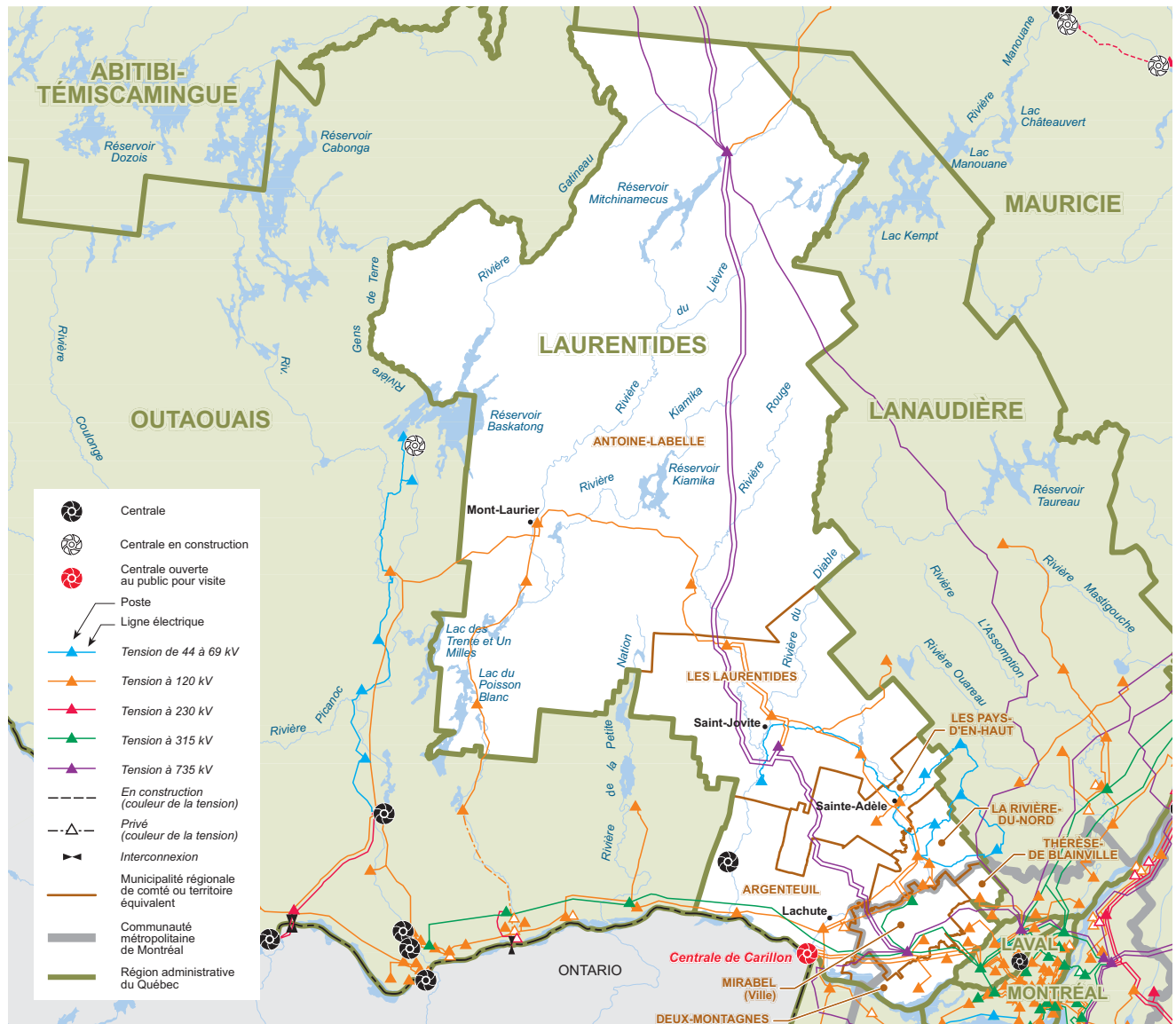

Carte du réseau électrique d'Hydro-Québec en 2006

Population par MRC ou territoire équivalent

MRC d'Antoine-Labelle	35 373
MRC d'Argenteuil	30 787
MRC de Deux-Montagnes	90 102
MRC de La Rivière-du-Nord	103 418
MRC de Mirabel	35 342
MRC de Thérèse-De Blainville	145 059
MRC des Laurentides	42 764
MRC des Pays-d'en-Haut	35 776
Total	518 621

Source :
Institut de la statistique
du Québec, juillet 2006

Installations d'Hydro-Québec

Équipements de production

Centrale	Type	Mise en service	Puissance installée ¹
Carillon, c. de	hydroélectrique	1962	752,1 MW
Chute-Bell, c. de la	hydroélectrique	1915	10,0 MW
Total			762,1 MW

Sources :
Direction – Planification
de la production et des
technologies de l'information ;
Planification des projets
de production,
Hydro-Québec Production

1) La puissance installée des centrales hydroélectriques correspond à celle des alternateurs dans des conditions d'exploitation hivernales (température de l'eau à 5°C).

Équipements de transport

Tension	Lignes de transport ¹	Nombre de postes
69 kV et moins	162 km	3
120 ou 161 kV	695 km	21
230 kV	0 km	0
315 kV	191 km	1
450 kV	0 km	0
735 kV	732 km	3
Total	1 780 km	28

Sources :
Lignes — Direction –
Expertise et support
technique de transport ;
Postes — Direction –
Plans et stratégies d'affaires,
Hydro-Québec TransÉnergie

1) Valeurs de kilométrage approximatives au 31 décembre 2006.

Équipements de distribution¹

Lignes de distribution aériennes	9 947 km
Lignes de distribution souterraines	513 km
Total²	10 460 km

Source :
Direction – Gestion de l'actif,
Hydro-Québec Distribution

1) Ne comprend pas le réseau à 44 kV, les réseaux privés et le réseau futur.
2) Le total est calculé à partir de ses composantes non arrondies.

Bâtiments administratifs et de service¹

Nombre	21
Superficie	54 863 m ²

Source :
Direction – Immobilier,
groupe – Ressources
humaines et services
partagés

1) Comprend les locations, les propriétés
et les emphytéoses.

Propriétés¹ d'Hydro-Québec

Superficie	1 941 ha
------------	----------

Source :
Direction – Expertise
et support technique
de transport, Hydro-
Québec TransÉnergie

1) Propriétés d'Hydro-Québec et de ses filiales
en 2006 (1 ha = 10 000 m²).

Profil de la consommation d'électricité

Ventes et revenus d'électricité

Catégorie d'usage	2004		2005		2006		Nombre d'abonnements ¹
	GWh	M\$	GWh	M\$	GWh	M\$	
Domestique	4 792	302,6	4 768	305,2	4 804	317,8	258 825
Agricole	98	5,7	93	5,4	87	5,6	2 176
Général	1 386	101,0	1 406	102,5	1 400	109,9	18 825
Institutionnel	428	27,8	414	28,2	370	27,2	2 423
Industriel	923	51,7	946	54,0	913	53,8	621
Autres	33	2,8	33	2,8	34	3,0	553
Total²	7 660	491,5	7 660	498,2	7 607	517,3	283 423

1) Nombre d'abonnements actifs au 31 décembre 2006.

2) Nombre d'abonnements actifs au 31 décembre 2005 pour l'éclairage des voies publiques.

3) Les totaux sont calculés à partir de leurs composantes non arrondies.

Consommation totale d'électricité (en GWh) de 1997 à 2006

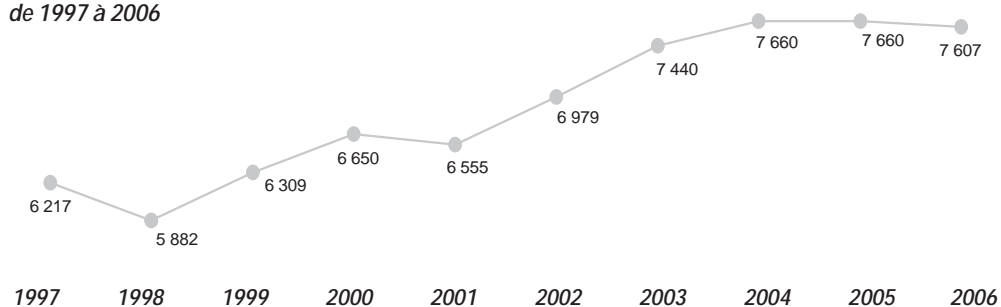

Nombre d'abonnements de 1997 à 2006

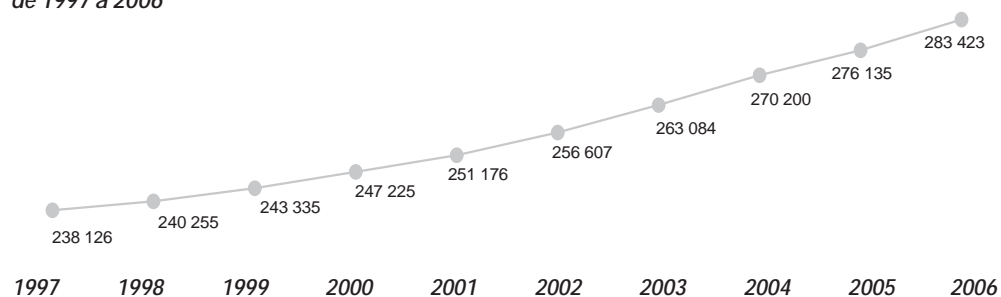

Source :
Direction –
Comptabilité et contrôle,
Hydro-Québec Distribution

Effectif d'Hydro-Québec

Effectif travaillant dans la région (années-personnes)¹

Groupes d'emplois ²	Effectif permanent	Effectif temporaire	Total ⁵
Bureau	317,7	81,0	398,7
Cadres ³	89,8	0,0	89,8
Constables	0,0	0,0	0,0
Employés de réseau	15,4	0,0	15,4
Ingénieurs	37,2	1,0	38,2
Métiers	306,8	52,1	358,9
Professionnels ⁴	40,7	2,7	43,3
Scientifiques	0,0	0,0	0,0
Spécialistes	100,3	9,6	109,9
Techniciens	114,7	31,8	146,4
Total	1 022,6	178,1	1 200,7

1) Nombre moyen d'employés qui ont travaillé durant l'année (du 26 décembre 2005 au 24 décembre 2006).

2) Les groupes d'emplois comprennent les employés « exploitation » et « chantiers ». Les employés des filiales sont exclus de ces statistiques.

3) Les cadres-ingénieurs sont inclus dans le groupe « Cadres ».

4) Le groupe « Professionnels » comprend les secrétaires de direction.

5) Les totaux sont calculés à partir de leurs composantes non arrondies.

Proportion de l'effectif d'Hydro-Québec par domaine d'activité

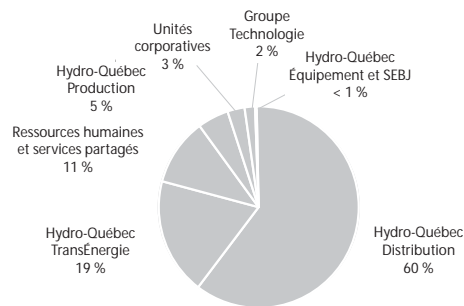

Source :
Direction – Relève et développement, groupe – Ressources humaines et services partagés

Participation à la vie économique et sociale

Acquisitions de biens et services dans la région¹

Types de biens et services	Total
Biens non stratégiques et location	4 787 971 \$
Biens stratégiques	21 390 114 \$
Services professionnels	3 181 393 \$
Services spécialisés	4 451 685 \$
Travaux	66 718 731 \$
Total²	100 529 894 \$

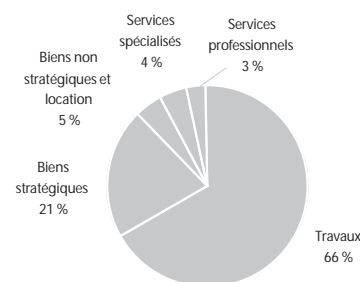

Emplois directs soutenus

Types de biens et services	Années-personnes
Biens non stratégiques et location	8
Biens stratégiques	40
Services professionnels	26
Services spécialisés	45
Travaux	501
Total²	620

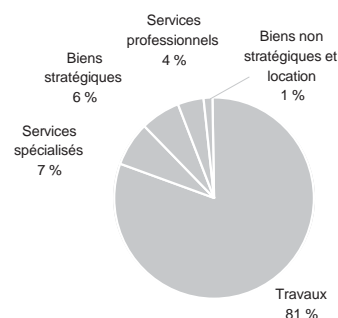

Source :
Direction – Acquisition,
groupe – Ressources
humaines et services
partagés

- 1) Montants facturés par les fournisseurs dont la principale place d'affaires est située dans la région. Les acquisitions de biens et de services effectuées par les filiales d'Hydro-Québec et les producteurs privés sont exclues de ces statistiques.
- 2) Le total est calculé à partir de ses composantes non arrondies.

Centrales privées livrant de l'électricité à Hydro-Québec¹

Sources :
Direction – Projets de
développement,
Hydro-Québec Production ;
Direction –
Approvisionnement en
électricité, Hydro-Québec
Distribution

Centrale	Type	Puissance installée
Ayers-1 et Ayers-2, c.	hydroélectrique	4,4 MW
Mont-Laurier, c. de	hydroélectrique	2,4 MW
Saint-Jérôme, c. de	hydroélectrique	1,5 MW

- 1) Centrales dont une partie ou la totalité de la production a été livrée à Hydro-Québec en 2006.

Taxes foncières¹

Sources :
Taxes foncières —
Direction – Immobilier,
groupe – Ressources humaines
et services partagés ;
TSP — Direction –
Comptabilité et contrôle
corporatif, groupe – Finances

Taxes municipales	1 164 813 \$
Taxes scolaires	131 497 \$
Total	1 296 310 \$

- 1) En 2006, Hydro-Québec a versé 230 M\$ à titre de taxe sur les services publics pour l'ensemble des immeubles qui ne sont pas portés au rôle d'évaluation.

Visites d'installations

Source :
Direction principale –
Communications,
groupe – Affaires
corporatives et
secrétariat général

Installation	Nombre de visiteurs
Centrale de Carillon	2 631

Source :
Direction – Immobilier,
groupe – Ressources
humaines et services
partagés

Location de bâtiments

Nombre de baux	7
Frais de location payés	2 607 102 \$

Participation à la vie économique et sociale (suite)

Source :
Direction – Environnement et
développement durable,
groupe – Affaires corporatives
et secrétariat général

Programme de mise en valeur intégrée

Aucune initiative de mise en valeur intégrée en 2006

Source :
Direction régionale –
Laurentides, Hydro-Québec
Distribution

Ententes de partenariat¹

Aucune entente de partenariat signée en 2006

1) Ententes de partenariat reliées aux projets de production d'électricité et signées en 2006.

Sources :
Direction principale –
Communications, groupe –
Affaires corporatives
et secrétariat général ;
Direction régionale –
Laurentides, Hydro-Québec
Distribution

Dons et commandites

Hydro-Québec a versé près de 23 M\$ en dons et commandites pour l'ensemble du Québec en 2006.

Parmi les événements et organismes soutenus dans la région, mentionnons quelques exemples :

- Festi-vent sur glace
- Forum sur les lacs
- Parc régional de la rivière Doncaster
- Festival classique des Hautes-Laurentides
- Les Estivales de Saint-Jérôme
- Route des arts du grand Argenteuil
- Chambre de commerce et d'industrie Thérèse-De-Blainville
- Théâtre du marais de Val-Morin
- Tourisme Laurentides
- Colloque international francophone des villes et villages en santé et des villes-santé de l'OMS

Source :
Direction – Environnement et
développement durable,
groupe – Affaires corporatives
et secrétariat général

Chaires universitaires

Aucune chaire universitaire

Source :
Direction principale –
Environnement et affaires
corporatives, groupe –
Affaires corporatives et
secrétariat général

Fondation Hydro-Québec pour l'environnement

Pour l'exercice 2006, vingt-deux nouveaux projets ont été sélectionnés. La contribution financière de la Fondation auprès de ses partenaires est de plus de 1 M\$ pour l'année.

Parmi ces projets, mentionnons un projet qui touche la région :

- Protection et mise en valeur de l'environnement au Parc Régional de la Rivière Doncaster / Plein-Air Sainte-Adèle (34 000 \$)

Laval (13)

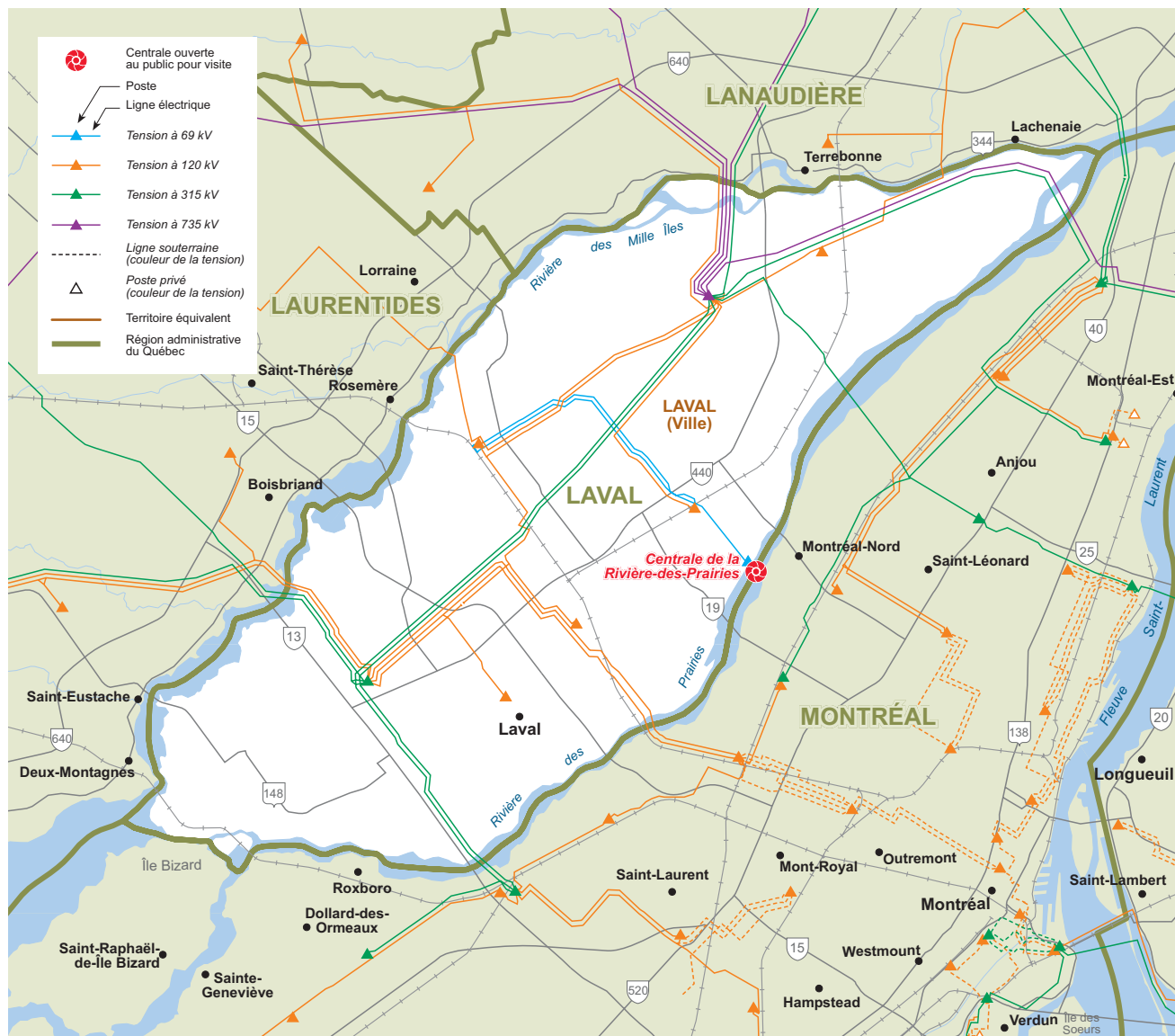

Carte du réseau électrique d'Hydro-Québec en 2006

Population par MRC ou territoire équivalent

Source :
Institut de la statistique
du Québec, juillet 2006

Ville de Laval	376 845
Total	376 845

Installations d'Hydro-Québec

Équipements de production

Sources :
Direction – Planification
de la production et des
technologies de l'information ;
Planification des projets
de production,
Hydro-Québec Production

Centrale	Type	Mise en service	Puissance installée ¹
Rivière-des-Prairies, c. de la	(en réfection) hydroélectrique	1929	45,0 MW
Total			45,0 MW

1) La puissance installée des centrales hydroélectriques correspond à celle des alternateurs dans des conditions d'exploitation hivernales (température de l'eau à 5°C).

Équipements de transport

Sources :
Lignes — Direction –
Expertise et support
technique de transport ;
Postes — Direction –
Plans et stratégies d'affaires,
Hydro-Québec TransÉnergie

Tension	Lignes de transport ¹	Nombre de postes
69 kV et moins	19 km	1
120 ou 161 kV	96 km	5
230 kV	0 km	0
315 kV	86 km	1
450 kV	0 km	0
735 kV	24 km	1
Total	225 km	8

1) Valeurs de kilométrage approximatives au 31 décembre 2006.

Équipements de distribution¹

Source :
Direction – Gestion de l'actif,
Hydro-Québec Distribution

Lignes de distribution aériennes	1 542 km
Lignes de distribution souterraines	396 km
Total²	1 937 km

1) Ne comprend pas le réseau à 44 kV, les réseaux privés et le réseau futur.
2) Le total est calculé à partir de ses composantes non arrondies.

Bâtiments administratifs et de service¹

Source :
Direction – Immobilier,
groupe – Ressources
humaines et services
partagés

Nombre	3
Superficie	18 089 m ²

1) Comprend les locations, les propriétés et les emphytéoses.

Propriétés¹ d'Hydro-Québec

Superficie	616 ha
------------	--------

Source :
Direction – Expertise
et support technique
de transport, Hydro-
Québec TransÉnergie

1) Propriétés d'Hydro-Québec et de ses filiales en 2006 (1 ha = 10 000 m²).

Profil de la consommation d'électricité

Ventes et revenus d'électricité

Catégorie d'usage	2004		2005		2006		Nombre d'abonnements ¹
	GWh	M\$	GWh	M\$	GWh	M\$	
Domestique	2 912	182,1	2 902	183,7	2 866	187,2	153 540
Agricole	8	0,5	8	0,5	7	0,5	166
Général	1 194	84,6	1 245	89,4	1 235	92,9	9 701
Institutionnel	271	16,4	259	16,3	251	16,6	619
Industriel	382	24,7	384	24,9	362	24,8	250
Autres ²	34	2,8	33	2,5	33	2,7	195
Total³	4 801	311,0	4 830	317,5	4 754	324,8	164 741

1) Nombre d'abonnements actifs au 31 décembre 2006.

2) Nombre d'abonnements actifs au 31 décembre 2005 pour l'éclairage des voies publiques.

3) Les totaux sont calculés à partir de leurs composantes non arrondies.

Consommation totale d'électricité (en GWh) de 1997 à 2006

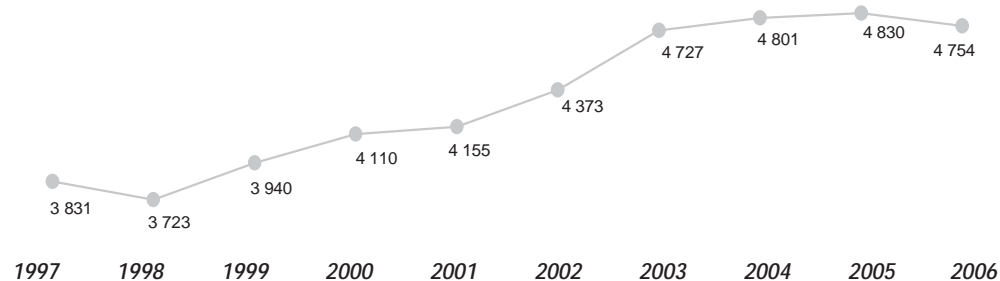

Nombre d'abonnements de 1997 à 2006

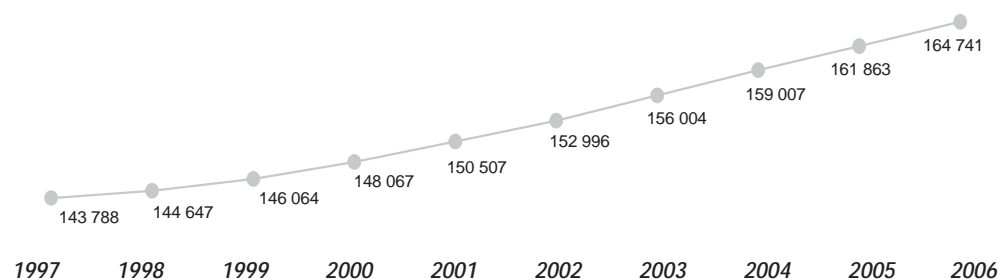

Source :
Direction –
Comptabilité et contrôle,
Hydro-Québec Distribution

Effectif d'Hydro-Québec

Effectif travaillant dans la région (années-personnes)¹

Groupes d'emplois ²	Effectif permanent	Effectif temporaire	Total ⁵
Bureau	54,2	29,2	83,3
Cadres ³	20,4	5,3	25,7
Constables	0,0	0,0	0,0
Employés de réseau	0,0	0,0	0,0
Ingénieurs	1,8	0,0	1,8
Métiers	103,5	20,8	124,3
Professionnels ⁴	2,0	0,4	2,4
Scientifiques	0,0	0,0	0,0
Spécialistes	10,9	7,9	18,8
Techniciens	24,5	10,2	34,7
Total	217,3	73,8	291,0

1) Nombre moyen d'employés qui ont travaillé durant l'année (du 26 décembre 2005 au 24 décembre 2006).

2) Les groupes d'emplois comprennent les employés « exploitation » et « chantiers ». Les employés des filiales sont exclus de ces statistiques.

3) Les cadres-ingénieurs sont inclus dans le groupe « Cadres ».

4) Le groupe « Professionnels » comprend les secrétaires de direction.

5) Les totaux sont calculés à partir de leurs composantes non arrondies.

Proportion de l'effectif d'Hydro-Québec par domaine d'activité

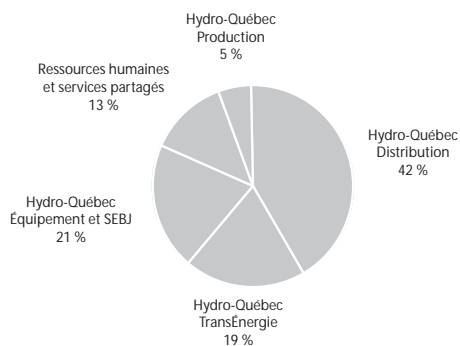

Source :
Direction – Relève et développement, groupe – Ressources humaines et services partagés

Participation à la vie économique et sociale

Acquisitions de biens et services dans la région¹

Types de biens et services	Total
Biens non stratégiques et location	25 085 449 \$
Biens stratégiques	4 221 022 \$
Services professionnels	38 798 042 \$
Services spécialisés	9 040 529 \$
Travaux	88 928 118 \$
Total²	166 073 160 \$

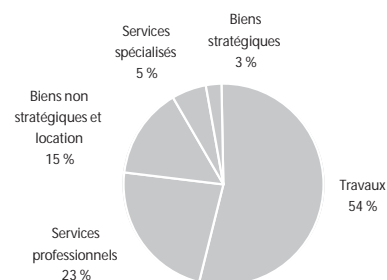

Emplois directs soutenus

Types de biens et services	Années-personnes
Biens non stratégiques et location	40
Biens stratégiques	8
Services professionnels	319
Services spécialisés	91
Travaux	667
Total²	1 126

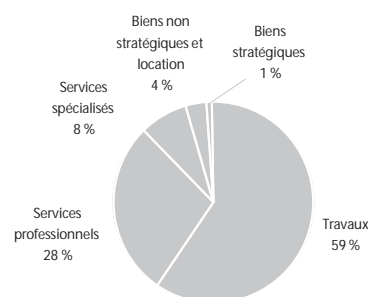

Source :
Direction – Acquisition,
groupe – Ressources
humaines et services
partagés

- 1) Montants facturés par les fournisseurs dont la principale place d'affaires est située dans la région. Les acquisitions de biens et de services effectuées par les filiales d'Hydro-Québec et les producteurs privés sont exclues de ces statistiques.
- 2) Le total est calculé à partir de ses composantes non arrondies.

Sources :
Direction – Projets de
développement,
Hydro-Québec Production ;
Direction –
Approvisionnement en
électricité, Hydro-Québec
Distribution

Centrales privées livrant de l'électricité à Hydro-Québec¹

Aucune centrale privée

- 1) Centrales dont une partie ou la totalité de la production a été livrée à Hydro-Québec en 2006.

Sources :
Taxes foncières —
Direction – Immobilier,
groupe – Ressources humaines
et services partagés ;
TSP — Direction –
Comptabilité et contrôle
corporatif, groupe – Finances

Taxes foncières¹

Taxes municipales	1 007 707 \$
Taxes scolaires	75 944 \$
Total	1 083 651 \$

- 1) En 2006, Hydro-Québec a versé 230 M\$ à titre de taxe sur les services publics pour l'ensemble des immeubles qui ne sont pas portés au rôle d'évaluation.

Source :
Direction principale –
Communications,
groupe – Affaires
corporatives et
secrétariat général

Visites d'installations

Installation	Nombre de visiteurs
Centrale de la Rivière-des-Prairies	1 803

Source :
Direction – Immobilier,
groupe – Ressources
humaines et services
partagés

Location de bâtiments

Aucune location

Participation à la vie économique et sociale (suite)

Source :
Direction – Environnement et
développement durable,
groupe – Affaires corporatives
et secrétariat général

Programme de mise en valeur intégrée

Aucune initiative de mise en valeur intégrée en 2006

Source :
Direction régionale –
Laurentides, Hydro-Québec
Distribution

Ententes de partenariat¹

Aucune entente de partenariat signée en 2006

1) Ententes de partenariat reliées aux projets de production d'électricité et signées en 2006.

Sources :
Direction principale –
Communications, groupe –
Affaires corporatives
et secrétariat général ;
Direction régionale –
Laurentides, Hydro-Québec
Distribution

Dons et commandites

Hydro-Québec a versé près de 23 M\$ en dons et commandites pour l'ensemble du Québec en 2006.

Parmi les événements et organismes soutenus dans la région, mentionnons quelques exemples :

- Parc de la rivière des Mille-Îles
- Orchestre symphonique de Laval
- Fondation Cité de la santé
- Fondation Armand-Frappier
- Fête de la famille
- Tourisme Laval

Source :
Direction – Environnement et
développement durable,
groupe – Affaires corporatives
et secrétariat général

Chaires universitaires

Aucune chaire universitaire

Source :
Direction principale –
Environnement et affaires
corporatives, groupe –
Affaires corporatives et
secrétariat général

Fondation Hydro-Québec pour l'environnement

Pour l'exercice 2006, vingt-deux nouveaux projets ont été sélectionnés. La contribution financière de la Fondation auprès de ses partenaires est de plus de 1 M\$ pour l'année.

Mauricie (04)

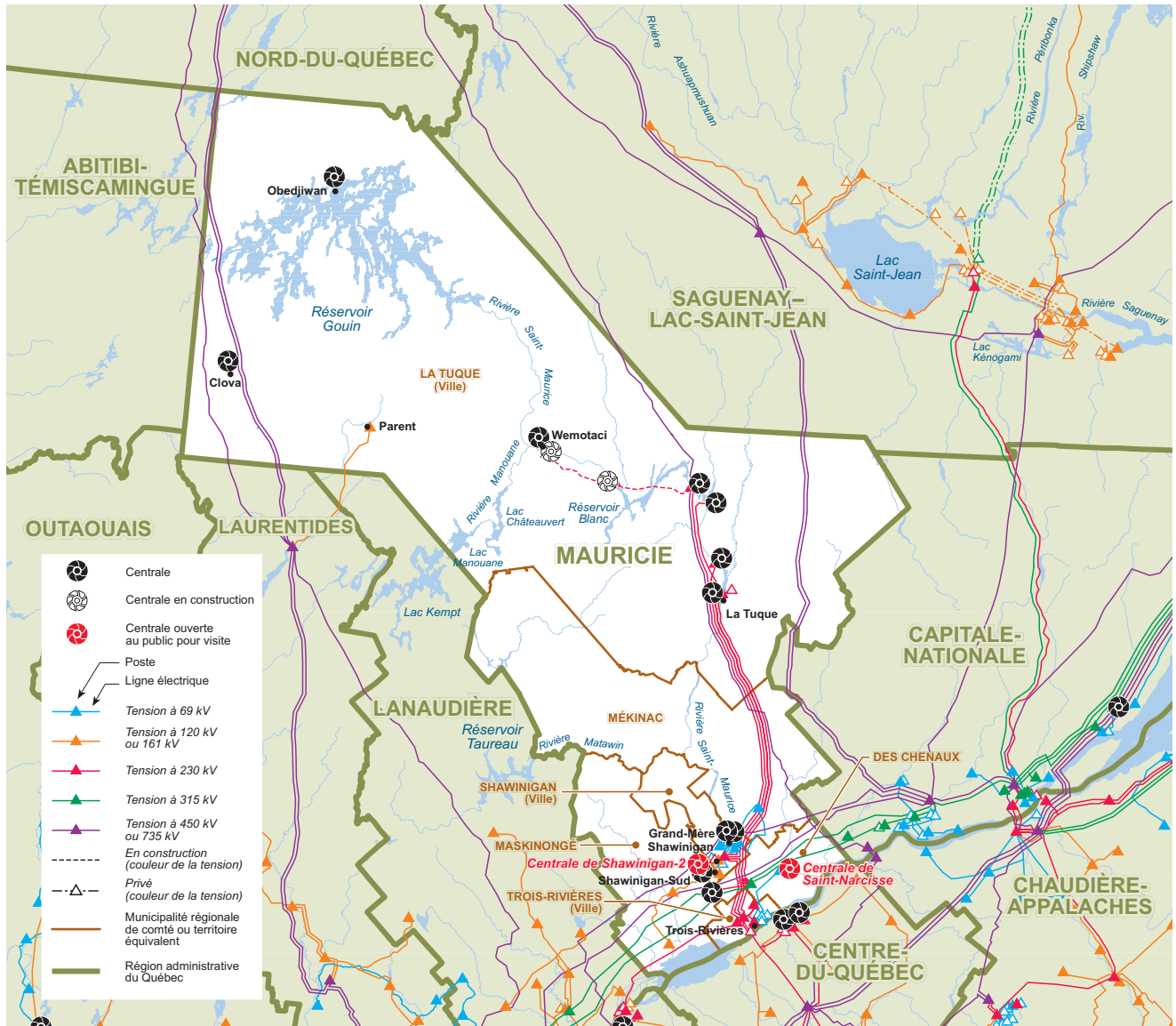

Carte du réseau électrique d'Hydro-Québec en 2006

Population par MRC ou territoire équivalent

MRC de Maskinongé	36 019
MRC de Mékinac	12 955
MRC des Chenaux	17 380
Ville de La Tuque	15 846
Ville de Shawinigan	51 391
Ville de Trois-Rivières	126 870
Total	260 461

Source :
Institut de la statistique
du Québec, juillet 2006

Installations d'Hydro-Québec

Équipements de production

Centrale	Type	Mise en service	Puissance installée ¹
Trenche, c. de la	hydroélectrique	1950	303,5 MW
Beaumont, c.	hydroélectrique	1958	270,0 MW
La Tuque, c. de (<i>en réfection</i>)	hydroélectrique	1940	240,3 MW
Rocher-de-Grand-Mère, c. du	hydroélectrique	2004	230,0 MW
Rapide-Blanc, c. de	hydroélectrique	1934	204,0 MW
Shawinigan-2, c. de	hydroélectrique	1911	199,8 MW
Shawinigan-3, c. de	hydroélectrique	1948	183,6 MW
La Gabelle, c. de	hydroélectrique	1924	128,6 MW
Grand-Mère, c. de ²	hydroélectrique	1915	105,0 MW
Saint-Narcisse, c. de	hydroélectrique	1926	15,0 MW
Obedjiwan, c. d'	diesel	1990	4,9 MW
Wemotaci, c. de	diesel	inconnue	2,3 MW
Clova, c. de	diesel	1984	0,5 MW
<i>Chute-Allard, c. de la (en construction)</i>	<i>hydroélectrique</i>		
<i>Rapides-des-Cœurs, c. des (en construction)</i>	<i>hydroélectrique</i>		
Total			1 887,5 MW

1) La puissance installée des centrales hydroélectriques correspond à celle des alternateurs dans des conditions d'exploitation hivernales (température de l'eau à 5°C).

Sources :
 Direction – Planification
 de la production et des
 technologies de l'information ;
 Planification des projets
 de production,
 Hydro-Québec Production ;
 Direction régionale –
 Est et Nord-du-Québec,
 Hydro-Québec Distribution

Équipements de transport

Tension	Lignes de transport ^{1,2}	Nombre de postes
69 kV et moins	156 km	7
120 ou 161 kV	126 km	8
230 kV	841 km	12
315 kV	198 km	1
450 kV	209 km	0
735 kV	609 km	0
Total	2 139 km	28

1) Valeurs de kilométrage approximatives au 31 décembre 2006.
 2) Ne comprend pas les lignes en construction.

Sources :
 Lignes — Direction –
 Expertise et support
 technique de transport ;
 Postes — Direction –
 Plans et stratégies d'affaires,
 Hydro-Québec TransÉnergie

Équipements de distribution¹

Lignes de distribution aériennes	4 295 km
Lignes de distribution souterraines	230 km
Total²	4 525 km

1) Comprend les réseaux autonomes mais ne comprend pas le réseau à 44 kV, les réseaux privés et le réseau futur.
 2) Le total est calculé à partir de ses composantes non arrondies.

Source :
 Direction – Gestion de l'actif,
 Hydro-Québec Distribution

Bâtiments administratifs et de service¹

Nombre	57
Superficie	60 955 m ²

1) Comprend les locations, les propriétés et les emphytéoses.

Source :
 Direction – Immobilier,
 groupe – Ressources
 humaines et services
 partagés

Propriétés¹ d'Hydro-Québec

Superficie	906 ha
------------	--------

1) Propriétés d'Hydro-Québec et de ses filiales en 2006 (1 ha = 10 000 m²).

Source :
 Direction – Expertise
 et support technique
 de transport, Hydro-
 Québec TransÉnergie

Profil de la consommation d'électricité

Ventes et revenus d'électricité

Catégorie d'usage	2004		2005		2006		Nombre d'abonnements ¹
	GWh	M\$	GWh	M\$	GWh	M\$	
Domestique	2 069	132,0	2 055	132,8	2 028	135,0	134 318
Agricole	71	4,4	67	4,3	66	4,5	1 555
Général	791	58,2	801	59,8	788	62,0	10 893
Institutionnel	189	13,1	193	13,4	167	12,8	1 522
Industriel	5 452	220,7	5 420	222,0	5 407	227,6	304
Autres ²	25	2,0	25	2,0	26	2,2	144
Total³	8 597	430,5	8 562	434,4	8 483	444,1	148 736

1) Nombre d'abonnements actifs au 31 décembre 2006.

2) Nombre d'abonnements actifs au 31 décembre 2005 pour l'éclairage des voies publiques.

3) Les totaux sont calculés à partir de leurs composantes non arrondies.

Consommation totale d'électricité (en GWh) de 1997 à 2006

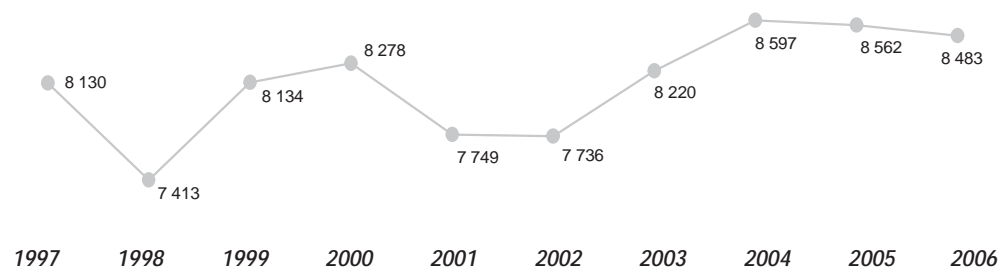

Nombre d'abonnements de 1997 à 2006

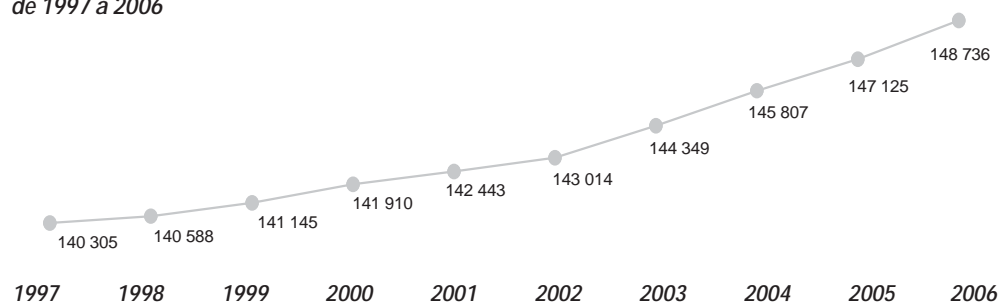

Source :
Direction –
Comptabilité et contrôle,
Hydro-Québec Distribution

Effectif d'Hydro-Québec

Effectif travaillant dans la région (années-personnes)¹

Groupes d'emplois ²	Effectif permanent	Effectif temporaire	Total ⁵
Bureau	154,7	76,8	231,4
Cadres ³	81,6	12,8	94,4
Constables	0,0	13,8	13,8
Employés de réseau	12,9	0,0	12,9
Ingénieurs	37,0	26,2	63,2
Métiers	339,4	74,5	413,9
Professionnels ⁴	14,3	2,9	17,3
Scientifiques	30,6	3,4	34,0
Spécialistes	52,0	42,4	94,4
Techniciens	123,7	50,8	174,5
Total	846,2	303,7	1 149,8

1) Nombre moyen d'employés qui ont travaillé durant l'année (du 25 décembre 2005 au 24 décembre 2006).

2) Les groupes d'emplois comprennent les employés « exploitation » et « chantiers ». Les employés des filiales sont exclus de ces statistiques.

3) Les cadres-ingénieurs sont inclus dans le groupe « Cadres ».

4) Le groupe « Professionnels » comprend les secrétaires de direction.

5) Les totaux sont calculés à partir de leurs composantes non arrondies.

Proportion de l'effectif d'Hydro-Québec par domaine d'activité

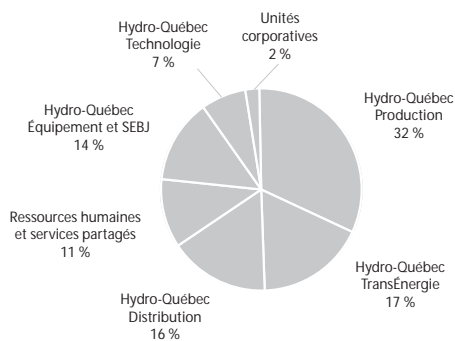

Source :
Direction – Relève et développement, groupe – Ressources humaines et services partagés

Participation à la vie économique et sociale

Acquisitions de biens et services dans la région¹

Types de biens et services	Total
Biens non stratégiques et location	10 378 917 \$
Biens stratégiques	23 759 269 \$
Services professionnels	14 898 139 \$
Services spécialisés	28 995 791 \$
Travaux	75 495 808 \$
Total²	153 527 925 \$

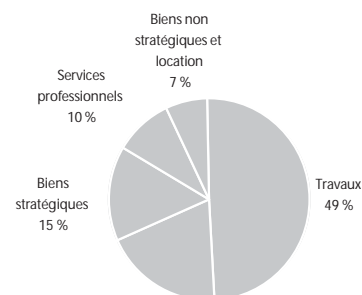

Emplois directs soutenus

Types de biens et services	Années-personnes
Biens non stratégiques et location	17
Biens stratégiques	45
Services professionnels	123
Services spécialisés	292
Travaux	567
Total²	1 043

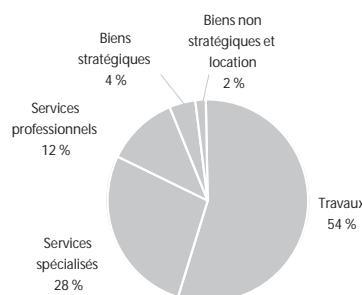

Source :
Direction – Acquisition,
groupe – Ressources
humaines et services
partagés

- 1) Montants facturés par les fournisseurs dont la principale place d'affaires est située dans la région. Les acquisitions de biens et de services effectuées par les filiales d'Hydro-Québec et les producteurs privés sont exclues de ces statistiques.
2) Le total est calculé à partir de ses composantes non arrondies.

Centrales privées livrant de l'électricité à Hydro-Québec¹

Sources :
Direction – Projets de
développement,
Hydro-Québec Production ;
Direction –
Approvisionnement en
électricité, Hydro-Québec
Distribution

Centrale	Type	Puissance installée
Chute-à-Magnan, c. de la	hydroélectrique	7,7 MW
Thibaudeau-Ricard, c.	hydroélectrique	4,9 MW

- 1) Centrales dont une partie ou la totalité de la production a été livrée à Hydro-Québec en 2006.

Taxes foncières¹

Sources :
Taxes foncières —
Direction – Immobilier,
groupe – Ressources humaines
et services partagés ;
TSP — Direction –
Comptabilité et contrôle
corporatif, groupe – Finances

Taxes municipales	1 789 622 \$
Taxes scolaires	228 815 \$
Total	2 018 437 \$

- 1) En 2006, Hydro-Québec a versé 230 M\$ à titre de taxe sur les services publics pour l'ensemble des immeubles qui ne sont pas portés au rôle d'évaluation.

Visites d'installations

Installation	Nombre de visiteurs
Cité de l'énergie et centrale de Shawinigan-2 ¹	51 638
Centrale de Saint-Narcisse ¹	1 453
Laboratoire des technologies de l'énergie (LTE)	430
Chantier Chutes-Allard–Rapides-des-Cœurs	187

- 1) Ces visites sont gérées par un partenaire d'Hydro-Québec et un prix d'entrée est exigé.

Location de bâtiments

Source :
Direction – Immobilier,
groupe – Ressources
humaines et services
partagés

Nombre de baux	3
Frais de location payés	1 854 422 \$

Source :
Direction principale –
Communications,
groupe – Affaires
corporatives et
secrétariat général

Participation à la vie économique et sociale (suite)

Source :
Direction – Environnement et
développement durable,
groupe – Affaires corporatives
et secrétariat général

Programme de mise en valeur intégrée

Aucune initiative de mise en valeur intégrée en 2006

Source :
Direction régionale – Mauricie,
Hydro-Québec Production

Ententes de partenariat¹

Aucune entente de partenariat signée en 2006

1) Ententes de partenariat reliées aux projets de production d'électricité et signées en 2006.

Sources :
Direction principale –
Communications, groupe –
Affaires corporatives
et secrétariat général ;
Direction régionale –
Mauricie, Hydro-Québec
Production

Dons et commandites

Hydro-Québec a versé près de 23 M\$ en dons et commandites pour l'ensemble du Québec en 2006.

Parmi les événements et organismes soutenus dans la région, mentionnons quelques exemples :

- L'International de l'art vocal de Trois-Rivières
- Mondial des amuseurs publics
- Conseil scientifique – Expo-sciences
- Carrefour Santé-Sécurité
- Festi-famille
- Orchestre symphonique de Trois-Rivières
- Festival des deux rivières Saint-Stanislas
- Festival d'été de Shawinigan
- Fête de la solidarité de Saint-Narcisse
- Événement Relève Mauricie
- La Classique internationale de canots
- Exposition « Trois-Rivières, sens dessus-dessous »

Source :
Direction – Environnement et
développement durable,
groupe – Affaires corporatives
et secrétariat général

Chaires universitaires

Aucune chaire universitaire

Source :
Direction principale –
Environnement et affaires
corporatives, groupe –
Affaires corporatives et
secrétariat général

Fondation Hydro-Québec pour l'environnement

Pour l'exercice 2006, vingt-deux nouveaux projets ont été sélectionnés. La contribution financière de la Fondation auprès de ses partenaires est de plus de 1 M\$ pour l'année.

Parmi ces projets, mentionnons deux projets qui touchent la région :

- Mise en valeur de la biodiversité des cours d'eau en milieu agricole dans le bassin versant de la rivière des Envies / Fédération régionale de l'UPA de la Mauricie (151 050 \$)
- EAUsez comprendre ! EAUsez changer ! / Conservation de la nature du Canada – Région du Québec (50 200 \$)

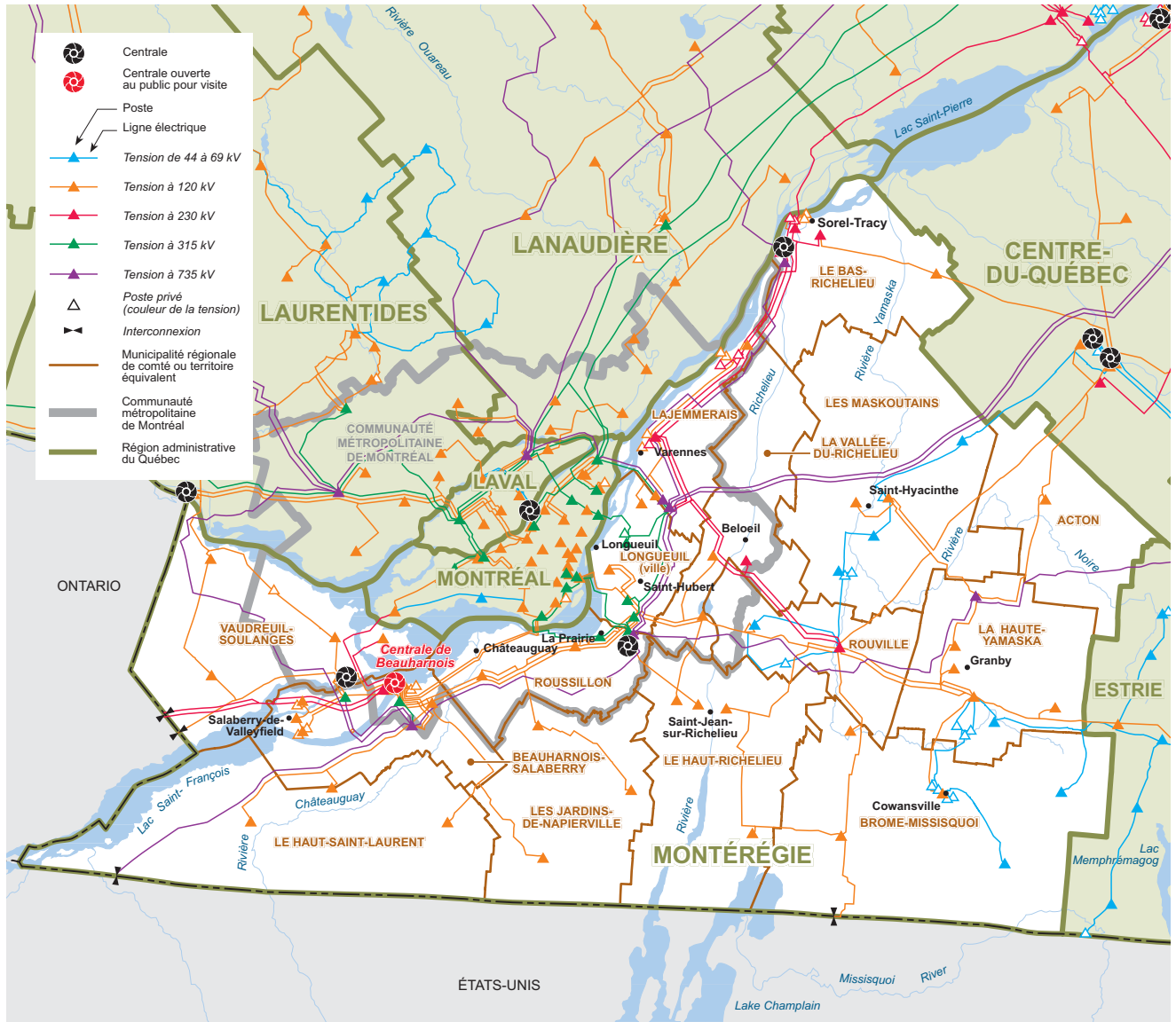

Carte du réseau électrique d'Hydro-Québec en 2006

Population par MRC ou territoire équivalent

MRC d'Acton	15 450
MRC de Beauharnois-Salaberry	61 086
MRC de Brome-Missisquoi	47 537
MRC de La Haute-Yamaska	87 050
MRC de La Vallée-du-Richelieu	107 985
MRC de Lajemmerais	69 736
MRC de Roussillon	161 231
MRC de Rouville	32 119
MRC de Vaudreuil-Soulanges	121 967
MRC des Jardins-de-Napierville	24 419
MRC des Maskoutains	81 938
MRC du Bas-Richelieu	51 114
MRC du Haut-Richelieu	110 119
MRC du Haut-Saint-Laurent	25 073
Ville de Longueuil	390 139
Total	1 386 963

Source :
Institut de la statistique
du Québec, juillet 2006

Installations d'Hydro-Québec

Équipements de production

Centrale	Type	Mise en service	Puissance installée ¹
Beauharnois, c. de (<i>en réfection</i>)	hydroélectrique	1932	1 672,5 MW
Tracy, c. de	thermique classique	1964	660,0 MW
La Citière, c. de	turbines à gaz	1979	307,8 MW
Cèdres, c. des	hydroélectrique	1914	126,0 MW
Total			2 766,3 MW

Sources :
Direction – Planification
de la production et des
technologies de l'information ;
Planification des projets
de production,
Hydro-Québec Production

1) La puissance installée des centrales hydroélectriques correspond à celle des alternateurs dans des conditions d'exploitation hivernales (température de l'eau à 5°C).

Équipements de transport

Tension	Lignes de transport ¹	Nombre de postes
69 kV et moins	211 km	8
120 ou 161 kV	1 166 km	40
230 kV	265 km	8
315 kV	137 km	7
450 kV	0 km	0
735 kV	616 km	6
Total	2 395 km	69

Sources :
Lignes — Direction –
Expertise et support
technique de transport ;
Postes — Direction –
Plans et stratégies d'affaires,
Hydro-Québec TransÉnergie

1) Valeurs de kilométrage approximatives au 31 décembre 2006.

Équipements de distribution¹

Lignes de distribution aériennes	14 673 km
Lignes de distribution souterraines	1 913 km
Total²	16 586 km

Source :
Direction – Gestion de l'actif,
Hydro-Québec Distribution

1) Ne comprend pas le réseau à 44 kV, les réseaux privés et le réseau futur.
2) Le total est calculé à partir de ses composantes non arrondies.

Bâtiments administratifs et de service¹

Nombre	85
Superficie	173 728 m ²

Source :
Direction – Immobilier,
groupe – Ressources
humaines et services
partagés

1) Comprend les locations, les propriétés
et les emphytéoses.

Propriétés¹ d'Hydro-Québec

Superficie	1 686 ha
------------	----------

Source :
Direction – Expertise
et support technique
de transport, Hydro-
Québec TransÉnergie

1) Propriétés d'Hydro-Québec et de ses filiales
en 2006 (1 ha = 10 000 m²).

Profil de la consommation d'électricité

Ventes et revenus d'électricité

Catégorie d'usage	2004		2005		2006		Nombre d'abonnements ¹
	GWh	M\$	GWh	M\$	GWh	M\$	
Domestique	10 711	672,4	10 620	674,1	10 567	692,2	595 262
Agricole	533	33,6	518	33,5	499	33,9	11 795
Général	3 537	257,0	3 691	270,8	3 591	278,4	44 786
Institutionnel	1 048	69,4	1 052	71,5	994	71,7	5 113
Industriel	11 715	494,6	11 376	481,0	11 438	490,3	1 732
Autres ²	295	17,4	296	17,6	295	18,1	2 096
Total³	27 838	1 544,4	27 553	1 548,6	27 385	1 584,6	660 784

1) Nombre d'abonnements actifs au 31 décembre 2006.

2) Nombre d'abonnements actifs au 31 décembre 2005 pour l'éclairage des voies publiques.

3) Les totaux sont calculés à partir de leurs composantes non arrondies.

Consommation totale d'électricité (en GWh) de 1997 à 2006

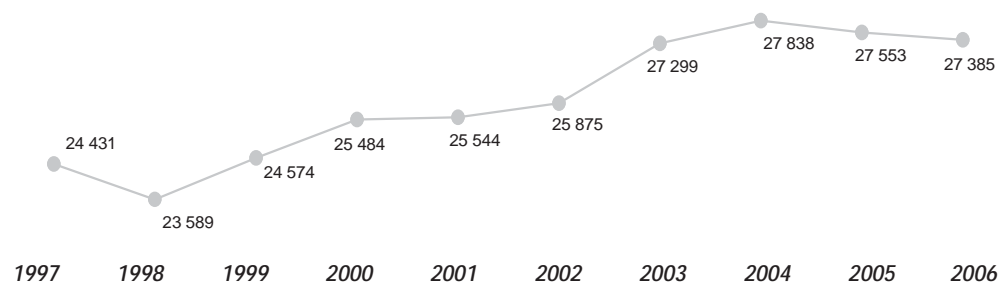

Nombre d'abonnements de 1997 à 2006

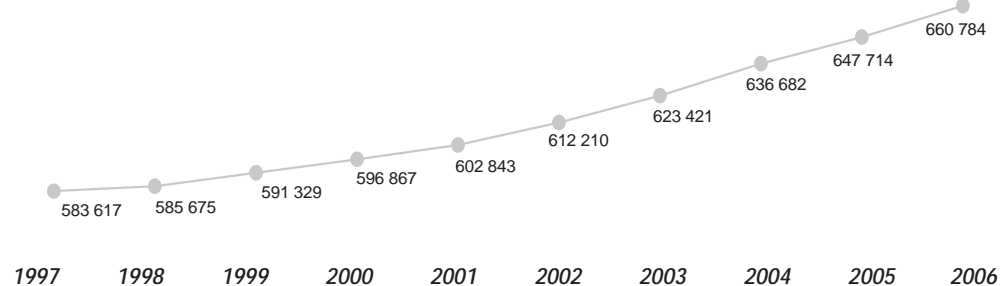

Source :
Direction –
Comptabilité et contrôle,
Hydro-Québec Distribution

Effectif d'Hydro-Québec

Effectif travaillant dans la région (années-personnes)¹

Groupes d'emplois ²	Effectif permanent	Effectif temporaire	Total ⁵
Bureau	584,3	243,1	827,3
Cadres ³	215,8	4,3	220,0
Constables	0,0	0,0	0,0
Employés de réseau	6,0	0,0	6,0
Ingénieurs	73,5	9,4	82,9
Métiers	798,5	111,0	909,5
Professionnels ⁴	51,4	6,2	57,6
Scientifiques	189,3	11,0	200,3
Spécialistes	202,9	25,8	228,7
Techniciens	315,1	63,0	378,1
Total	2 436,7	473,7	2 910,3

1) Nombre moyen d'employés qui ont travaillé durant l'année (du 26 décembre 2005 au 24 décembre 2006).

2) Les groupes d'emplois comprennent les employés « exploitation » et « chantiers ». Les employés des filiales sont exclus de ces statistiques.

3) Les cadres-ingénieurs sont inclus dans le groupe « Cadres ».

4) Le groupe « Professionnels » comprend les secrétaires de direction.

5) Les totaux sont calculés à partir de leurs composantes non arrondies.

Proportion de l'effectif d'Hydro-Québec par domaine d'activité

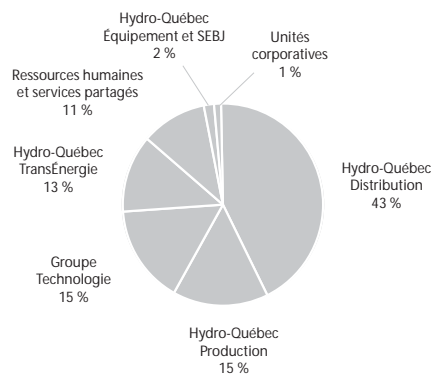

Source :
Direction – Relève et développement, groupe – Ressources humaines et services partagés

Participation à la vie économique et sociale

Acquisitions de biens et services dans la région¹

Types de biens et services	Total
Biens non stratégiques et location	39 413 873 \$
Biens stratégiques	231 791 720 \$
Services professionnels	26 250 286 \$
Services spécialisés	23 980 881 \$
Travaux	42 184 382 \$
Total²	363 621 142 \$

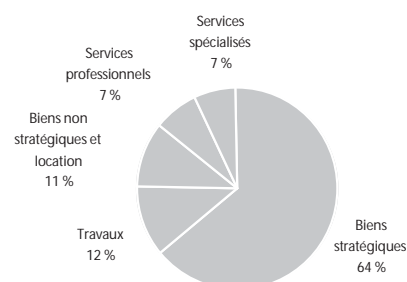

Emplois directs soutenus

Types de biens et services	Années-personnes
Biens non stratégiques et location	63
Biens stratégiques	439
Services professionnels	216
Services spécialisés	242
Travaux	317
Total²	1 276

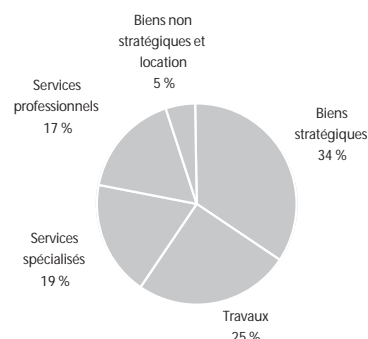

Source :
Direction – Acquisition,
groupe – Ressources
humaines et services
partagés

- 1) Montants facturés par les fournisseurs dont la principale place d'affaires est située dans la région. Les acquisitions de biens et de services effectuées par les filiales d'Hydro-Québec et les producteurs privés sont exclues de ces statistiques.
- 2) Le total est calculé à partir de ses composantes non arrondies.

Centrales privées livrant de l'électricité à Hydro-Québec¹

Centrale	Type	Puissance installée
Saint-Lambert, c. de	hydroélectrique	5,8 MW
Côte-Sainte-Catherine-2, c. de la	hydroélectrique	4,8 MW
Côte-Sainte-Catherine-3, c. de la	hydroélectrique	4,8 MW
T.-D.-Bouchard, c.	hydroélectrique	2,6 MW
Côte-Sainte-Catherine-1, c. de la	hydroélectrique	2,1 MW

Sources :
Direction – Projets de
développement,
Hydro-Québec Production ;
Direction –
Approvisionnement en
électricité, Hydro-Québec
Distribution

- 1) Centrales dont une partie ou la totalité de la production a été livrée à Hydro-Québec en 2006.

Taxes foncières¹

Taxes municipales	4 145 729 \$
Taxes scolaires	702 659 \$
Total	4 848 388 \$

Sources :
Taxes foncières —
Direction – Immobilier,
groupe – Ressources humaines
et services partagés ;
TSP — Direction –
Comptabilité et contrôle
corporatif, groupe – Finances

- 1) En 2006, Hydro-Québec a versé 230 M\$ à titre de taxe sur les services publics pour l'ensemble des immeubles qui ne sont pas portés au rôle d'évaluation.

Visites d'installations

Installation	Nombre de visiteurs
Électrium	16 680
Centrale de Beauharnois	5 792
Institut de recherche d'Hydro-Québec (IREQ)	594

Source :
Direction principale –
Communications,
groupe – Affaires
corporatives et
secrétariat général

Location de bâtiments

Nombre de baux	5
Frais de location payés	918 417 \$

Source :
Direction – Immobilier,
groupe – Ressources
humaines et services
partagés

Participation à la vie économique et sociale (suite)

Programme de mise en valeur intégrée

Type d'initiative ¹	Nombre	Crédits Hydro-Québec
Aménagement paysager de parcs	2	90 181 \$
Équipements collectifs	1	48 265 \$
Équipements récréatifs	3	842 520 \$
Remise en état d'une ressource naturelle	2	70 561 \$
Total	8	1 051 527 \$

Source :
Direction – Environnement et
développement durable,
groupe – Affaires corporatives
et secrétariat général

1) Initiatives reliées aux projets suivants : ligne à 735 kV Des Cantons–Hertel, ligne à 120 kV des Cèdres-Dorion, ligne à 120 kV Montérégie–St-Dominique, ligne à 120 kV Montérégie–Leclerc, ligne à 120 kV Montérégie–Acton, poste de la Montérégie, et poste Langlois.

Ententes de partenariat¹

Aucune entente de partenariat signée en 2006

1) Ententes de partenariat reliées aux projets de production d'électricité et signées en 2006.

Source :
Direction régionale –
Richelieu, Hydro-Québec
Distribution

Source :
Direction –
Environnement et
développement
durable, groupe –
Affaires corporatives
et secrétariat général

Chaires universitaires

Aucune chaire universitaire

Dons et commandites

Hydro-Québec a versé près de 23 M\$ en dons et commandites pour l'ensemble du Québec en 2006.

Parmi les événements et organismes soutenus dans la région, mentionnons quelques exemples :

- Les Grands airs de Varennes
- Orchestre symphonique de Longueuil
- Rencontre des arts de Saint-Jean-sur-Richelieu
- Conseil du loisir scientifique de la Montérégie
- Chambre de commerce et d'industrie de Châteauguay
- Tourisme Montérégie

Sources :
Direction principale –
Communications, groupe –
Affaires corporatives
et secrétariat général ;
Direction régionale –
Richelieu, Hydro-Québec
Distribution

Fondation Hydro-Québec pour l'environnement

Pour l'exercice 2006, vingt-deux nouveaux projets ont été sélectionnés. La contribution financière de la Fondation auprès de ses partenaires est de plus de 1 M\$ pour l'année.

Parmi ces projets, mentionnons huit projets qui touchent la région :

- Mise en valeur de la carte éco-nautique de la baie Missisquoi / Conservation de la nature du Canada – Région du Québec (11 400 \$)
- Parc de la Seigneurie de Ramezay / Municipalité de Saint-Hugues : Comité du Parc de la Seigneurie de Ramezay (24 750 \$)
- Campagne d'éducation environnementale sur les espèces végétales exotiques envahissantes pour la protection des milieux humides du Saint-Laurent / Union Saint-Laurent, Grands Lacs (35 000 \$)
- Restauration et mise en valeur du piémont du mont Saint-Hilaire / Centre de la nature du Mont Saint-Hilaire (112 200 \$)
- Protection et mise en valeur du mont Saint-Grégoire / Centre d'interprétation du milieu écologique du Haut-Richelieu (49 000 \$)
- Projet de stabilisation des berges des ruisseaux de Clarenceville / Conservation Baie Missisquoi (5 200 \$)
- Protégeons la forêt méridionale du Québec / Les amis de la réserve nationale de faune du lac Saint-François (23 100 \$)
- EAUsez comprendre ! EAUsez changer ! / Conservation de la nature du Canada – Région du Québec (50 200 \$)

Source :
Direction principale –
Environnement et affaires
corporatives, groupe –
Affaires corporatives et
secrétariat général



Carte du réseau électrique d'Hydro-Québec en 2006

Population par MRC ou territoire équivalent

Source :
Institut de la statistique
du Québec, juillet 2006

Ville de Montréal	1 873 971
Total	1 873 971

Installations d'Hydro-Québec

Sources :
Direction – Planification de la production et des technologies de l'information ; Planification des projets de production, Hydro-Québec Production

Équipements de production

Aucune centrale d'Hydro-Québec

Équipements de transport

Tension	Lignes de transport ¹	Nombre de postes
69 kV et moins	27 km	1
120 ou 161 kV	211 km	23
230 kV	0 km	0
315 kV	80 km	11
450 kV	0 km	0
735 kV	5 km	0
Total	323 km	35

Sources :
Lignes — Direction – Expertise et support technique de transport ;
Postes — Direction – Plans et stratégies d'affaires, Hydro-Québec TransÉnergie

1) Valeurs de kilométrage approximatives au 31 décembre 2006.

Équipements de distribution¹

Lignes de distribution aériennes	3 160 km
Lignes de distribution souterraines	4 066 km
Total²	7 226 km

Source :
Direction – Gestion de l'actif, Hydro-Québec Distribution

1) Ne comprend pas le réseau à 44 kV, les réseaux privés et le réseau futur.
2) Le total est calculé à partir de ses composantes non arrondies.

Bâtiments administratifs et de service¹

Nombre	84
Superficie	350 547 m ²

Source :
Direction – Immobilier, groupe – Ressources humaines et services partagés

1) Comprend les locations, les propriétés et les emphytéoses.

Propriétés¹ d'Hydro-Québec

Superficie	413 ha
------------	--------

Source :
Direction – Expertise et support technique de transport, Hydro-Québec TransÉnergie

1) Propriétés d'Hydro-Québec et de ses filiales en 2006 (1 ha = 10 000 m²).

Profil de la consommation d'électricité

Ventes et revenus d'électricité

Catégorie d'usage	2004		2005		2006		Nombre d'abonnements ¹
	GWh	M\$	GWh	M\$	GWh	M\$	
Domestique	12 306	798,6	12 119	795,1	11 939	809,1	890 131
Agricole	0	0,0	0	0,0	0	0,0	17
Général	9 949	644,0	10 095	656,9	9 787	671,6	64 364
Institutionnel	1 885	106,1	1 906	109,3	1 781	108,0	2 434
Industriel	5 711	308,2	5 567	301,8	5 348	301,4	5 135
Autres ²	818	44,6	821	46,0	824	47,1	85
Total³	30 670	1 901,5	30 508	1 909,1	29 681	1 937,1	962 166

1) Nombre d'abonnements actifs au 31 décembre 2006.

2) Nombre d'abonnements actifs au 31 décembre 2005 pour l'éclairage des voies publiques.

3) Les totaux sont calculés à partir de leurs composantes non arrondies.

Consommation totale d'électricité (en GWh) de 1997 à 2006

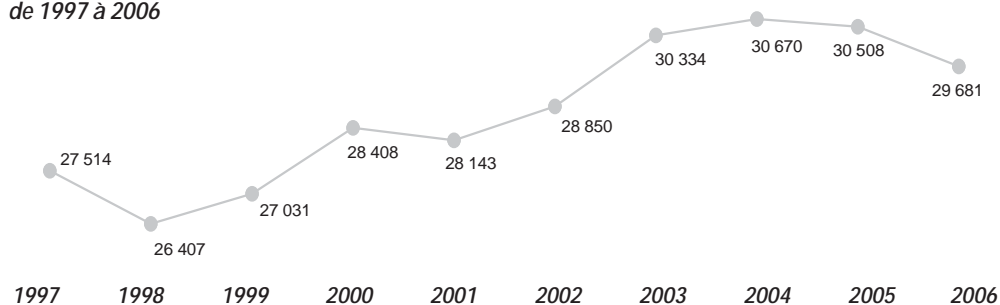

Nombre d'abonnements de 1997 à 2006

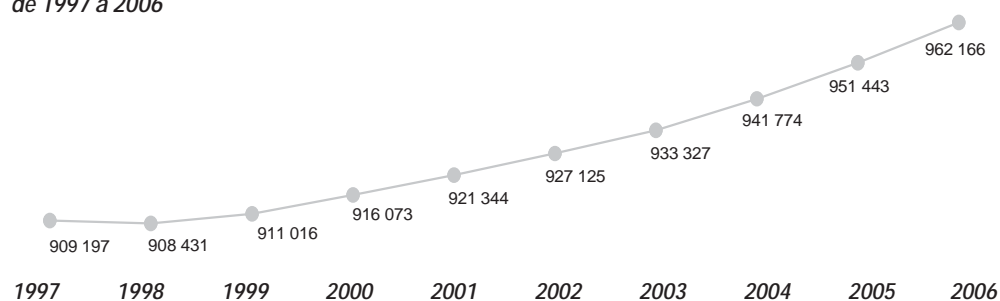

Source :
Direction –
Comptabilité et contrôle,
Hydro-Québec Distribution

Effectif d'Hydro-Québec

Effectif travaillant dans la région (années-personnes)¹

Groupes d'emplois ²	Effectif permanent	Effectif temporaire	Total ⁵
Bureau	1 553,0	712,3	2 265,3
Cadres ³	806,3	22,3	828,6
Constables	0,0	0,0	0,0
Employés de réseau	68,4	0,0	68,4
Ingénieurs	872,6	93,2	965,8
Métiers	747,4	175,9	923,3
Professionnels ⁴	651,5	63,8	715,3
Scientifiques	0,9	0,0	0,9
Spécialistes	2 430,0	208,3	2 638,3
Techniciens	547,8	101,6	649,3
Total	7 677,9	1 377,3	9 055,3

1) Nombre moyen d'employés qui ont travaillé durant l'année (du 26 décembre 2005 au 24 décembre 2006).

2) Les groupes d'emplois comprennent les employés « exploitation » et « chantiers ». Les employés des filiales sont exclus de ces statistiques.

3) Les cadres-ingénieurs sont inclus dans le groupe « Cadres ».

4) Le groupe « Professionnels » comprend les secrétaires de direction.

5) Les totaux sont calculés à partir de leurs composantes non arrondies.

Proportion de l'effectif d'Hydro-Québec par domaine d'activité

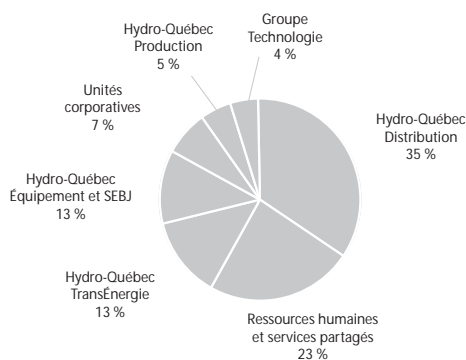

Source :
Direction – Relève et développement, groupe – Ressources humaines et services partagés

Participation à la vie économique et sociale

Acquisitions de biens et services dans la région¹

Types de biens et services	Total
Biens non stratégiques et location	262 400 134 \$
Biens stratégiques	192 675 499 \$
Services professionnels	236 614 493 \$
Services spécialisés	69 626 439 \$
Travaux	75 986 873 \$
Total²	837 303 438 \$

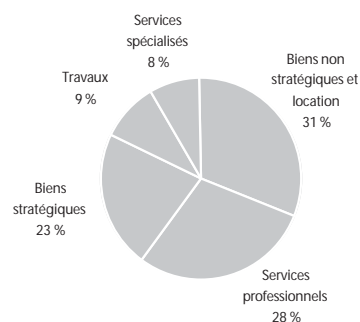

Emplois directs soutenus

Types de biens et services	Années-personnes
Biens non stratégiques et location	421
Biens stratégiques	365
Services professionnels	1 948
Services spécialisés	702
Travaux	570
Total²	4 006

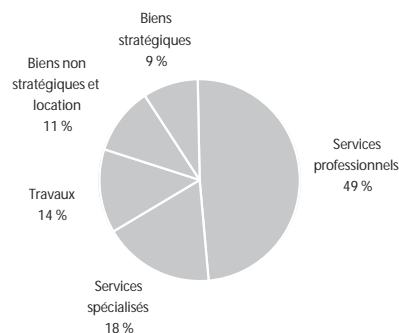

Source :
Direction – Acquisition,
groupe – Ressources
humaines et services
partagés

- 1) Montants facturés par les fournisseurs dont la principale place d'affaires est située dans la région. Les acquisitions de biens et de services effectuées par les filiales d'Hydro-Québec et les producteurs privés sont exclues de ces statistiques.
- 2) Le total est calculé à partir de ses composantes non arrondies.

Centrales privées livrant de l'électricité à Hydro-Québec¹

Centrale	Type	Puissance installée
Gazmont, c. de	valorisation des déchets (biogaz)	25,0 MW
Meloche, c. de	valorisation des déchets (biogaz)	1,6 MW
Rolls Royce, c. ²	turbines à gaz	–

Sources :
Direction – Projets de
développement,
Hydro-Québec Production ;
Direction –
Approvisionnement en
électricité, Hydro-Québec
Distribution

- 1) Centrales dont une partie ou la totalité de la production a été livrée à Hydro-Québec en 2006.
- 2) Banc d'essai.

Taxes foncières¹

Taxes municipales	10 578 595 \$
Taxes scolaires	617 973 \$
Total	11 196 568 \$

Sources :
Taxes foncières —
Direction – Immobilier,
groupe – Ressources humaines
et services partagés ;
TSP — Direction –
Comptabilité et contrôle
corporatif, groupe – Finances

- 1) En 2006, Hydro-Québec a versé 230 M\$ à titre de taxe sur les services publics pour l'ensemble des immeubles qui ne sont pas portés au rôle d'évaluation.

Visites d'installations

Installation	Nombre de visiteurs
Bureau d'accueil et siège social	1 900
Sites d'expertise (postes et centrales)	581

Source :
Direction principale –
Communications,
groupe – Affaires
corporatives et
secrétariat général

Location de bâtiments

Nombre de baux	52
Frais de location payés	28 604 645 \$

Source :
Direction – Immobilier,
groupe – Ressources
humaines et services
partagés

Participation à la vie économique et sociale (suite)

Source :
Direction – Environnement et
développement durable,
groupe – Affaires corporatives
et secrétariat général

Programme de mise en valeur intégrée

Aucune initiative de mise en valeur intégrée en 2006

Source :
Direction régionale –
Montréal, Hydro-Québec
Distribution

Ententes de partenariat¹

Aucune entente de partenariat signée en 2006

1) Ententes de partenariat reliées aux projets de production d'électricité et signées en 2006.

Sources :
Direction principale –
Communications, groupe –
Affaires corporatives
et secrétariat général ;
Direction régionale –
Montréal, Hydro-Québec
Distribution

Dons et commandites

Hydro-Québec a versé près de 23 M\$ en dons et commandites pour l'ensemble du Québec en 2006.

Parmi les événements et organismes soutenus dans la région, mentionnons quelques exemples :

- Institut du développement urbain
- Conseil des relations internationales de Montréal
- Salon national de l'environnement
- Association des gens d'affaires de race noire
- Théâtre Le Centaur
- Fondation canadienne-haïtienne pour la promotion de l'excellence en éducation
- Théâtre Denise-Pelletier
- Fondation communautaire canadienne-italienne
- InfiniTheatre
- Service à la famille chinoise de Montréal
- Chambre de commerce de l'Ouest
- Fondation de lutte au décrochage scolaire

Chaires universitaires

Université/Chaire	Contribution Hydro-Québec
<i>Université de Montréal/Polytechnique/HEC</i>	
Chaire en gestion des systèmes hydriques	150 000 \$
Chaire en génie nucléaire	400 000 \$
Chaire en gestion des risques et finance mathématique	75 000 \$
Chaire en analyse des risques toxicologiques – santé humaine	50 000 \$
<i>École de technologie supérieure</i>	
Chaire TransÉnergie-ÉTS sur la simulation et la commande des réseaux	50 000 \$

Source :
Direction – Environnement et
développement durable,
groupe – Affaires corporatives
et secrétariat général

Fondation Hydro-Québec pour l'environnement

Pour l'exercice 2006, vingt-deux nouveaux projets ont été sélectionnés. La contribution financière de la Fondation auprès de ses partenaires est de plus de 1 M\$ pour l'année.

Source :
Direction principale –
Environnement et affaires
corporatives, groupe –
Affaires corporatives et
secrétariat général

Nord-du-Québec (10)

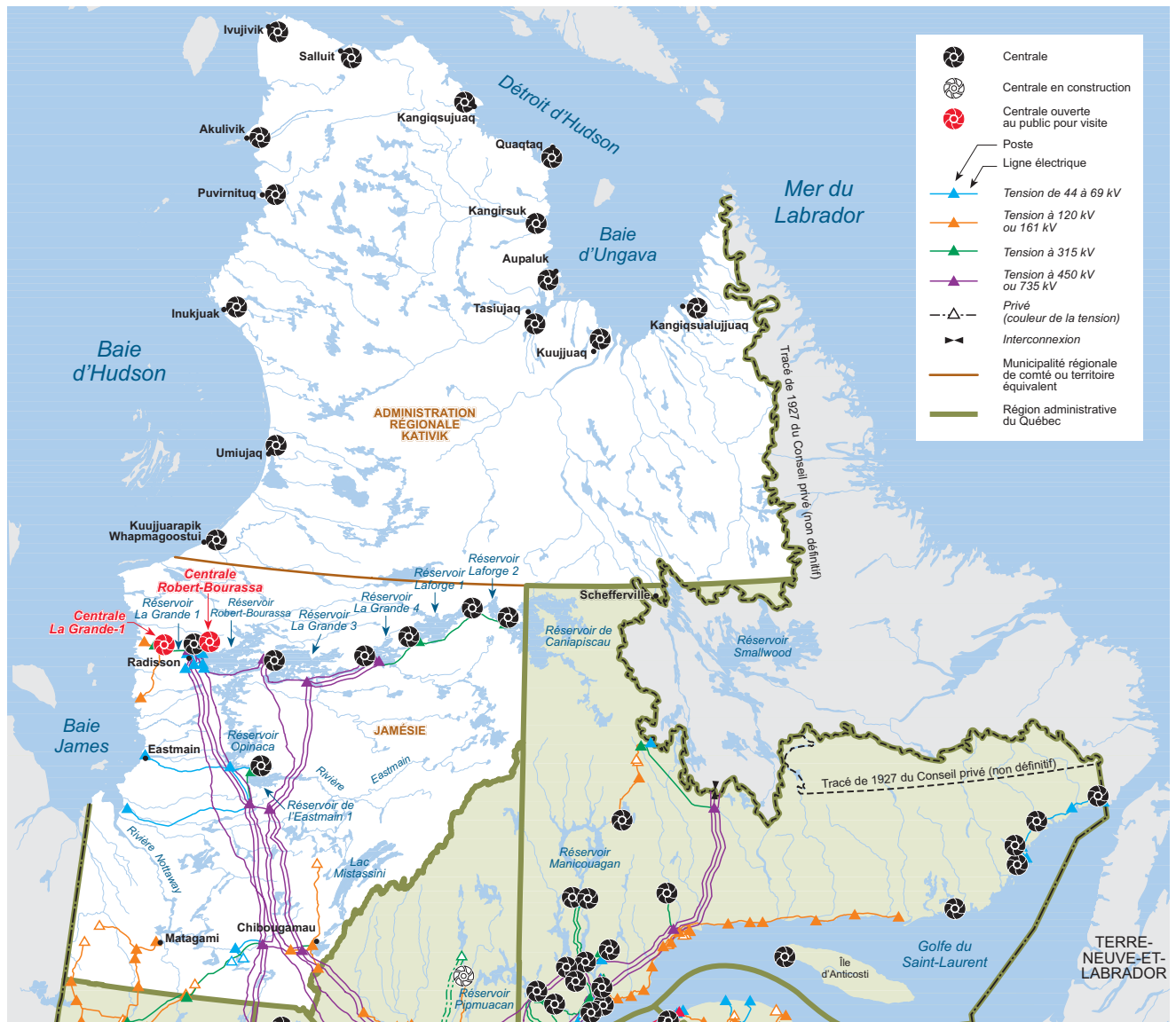

Carte du réseau électrique d'Hydro-Québec en 2006

Population par MRC ou territoire équivalent

Source :
Institut de la statistique
du Québec, juillet 2006

Administration régionale Kativik	10 629
TÉ de la Jamésie	30 008
Total	40 637

Installations d'Hydro-Québec

Équipements de production

Centrale	Type	Mise en service	Puissance installée ¹
Robert-Bourassa, c.	hydroélectrique	1979	5 616,0 MW
La Grande-4, c.	hydroélectrique	1984	2 778,8 MW
La Grande-3, c.	hydroélectrique	1982	2 416,8 MW
La Grande-2-A, c.	hydroélectrique	1991	2 106,0 MW
La Grande-1, c.	hydroélectrique	1994	1 436,4 MW
Laforge-1, c.	hydroélectrique	1993	877,8 MW
Eastmain-1, c.	hydroélectrique	2006	507,3 MW
Brisay, c.	hydroélectrique	1993	469,3 MW
Laforge-2, c.	hydroélectrique	1996	319,2 MW
14 centrales (réseaux autonomes)	diesel	1952 à 1990	27,1 MW
Total			16 554,7 MW

1) La puissance installée des centrales hydroélectriques correspond à celle des alternateurs dans des conditions d'exploitation hivernales (température de l'eau à 5°C).

Sources :
Direction – Planification de la production et des technologies de l'information ;
Planification des projets de production, Hydro-Québec Production ;
Direction régionale – Est et Nord-du-Québec, Hydro-Québec Distribution

Équipements de transport

Tension	Lignes de transport ¹	Nombre de postes
69 kV et moins	814 km	12
120 ou 161 kV	565 km	9
230 kV	0 km	0
315 kV	640 km	8
450 kV	604 km	0
735 kV	4 001 km	14
Total	6 624 km	43

1) Valeurs de kilométrage approximatives au 31 décembre 2006.

Sources :
Lignes — Direction – Expertise et support technique de transport ;
Postes — Direction – Plans et stratégies d'affaires, Hydro-Québec TransÉnergie

Équipements de distribution¹

Lignes de distribution aériennes	1 482 km
Lignes de distribution souterraines	11 km
Total²	1 492 km

1) Comprend les réseaux autonomes mais ne comprend pas le réseau à 44 kV, les réseaux privés et le réseau futur.
2) Le total est calculé à partir de ses composantes non arrondies.

Source :
Direction – Gestion de l'actif, Hydro-Québec Distribution

Bâtiments administratifs et de service¹

Nombre	175
Superficie	157 527 m ²

1) Comprend les locations, les propriétés et les emphytéoses.

Source :
Direction – Immobilier, groupe – Ressources humaines et services partagés

Propriétés¹ d'Hydro-Québec

Superficie	189 ha
------------	--------

1) Propriétés d'Hydro-Québec et de ses filiales en 2006 (1 ha = 10 000 m²).

Source :
Direction – Expertise et support technique de transport, Hydro-Québec TransÉnergie

Profil de la consommation d'électricité

Ventes et revenus d'électricité

Catégorie d'usage	2004		2005		2006		Nombre d'abonnements ¹
	GWh	M\$	GWh	M\$	GWh	M\$	
Domestique	242	16,1	231	15,6	235	16,4	14 003
Agricole	0	0,0	0	0,0	0	0,0	9
Général	118	9,3	125	9,8	117	9,9	1 864
Institutionnel	89	6,0	90	6,1	86	6,3	525
Industriel	806	35,1	704	31,7	402	19,9	18
Autres ²	2	0,4	2	0,5	2	0,5	36
Total³	1 257	66,9	1 152	63,6	841	52,9	16 455

1) Nombre d'abonnements actifs au 31 décembre 2006.

2) Nombre d'abonnements actifs au 31 décembre 2005 pour l'éclairage des voies publiques.

3) Les totaux sont calculés à partir de leurs composantes non arrondies.

Consommation totale d'électricité (en GWh) de 1997 à 2006

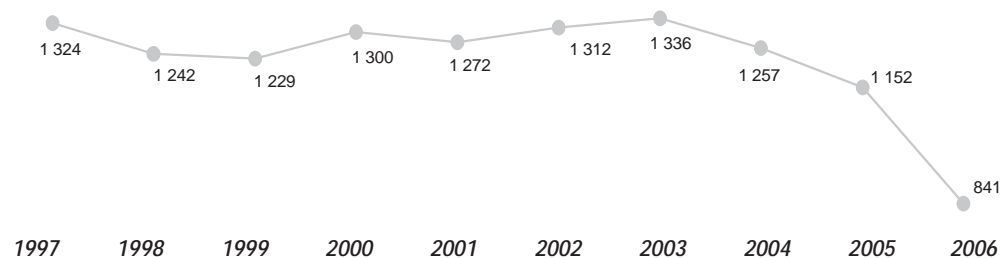

Nombre d'abonnements de 1997 à 2006

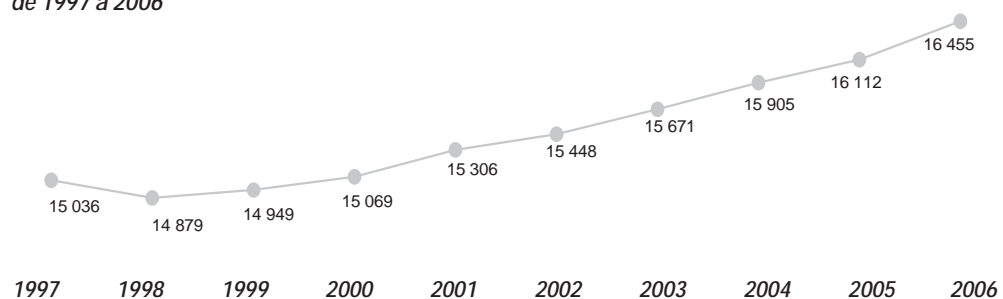

Source :
Direction –
Comptabilité et contrôle,
Hydro-Québec Distribution

Effectif d'Hydro-Québec

Effectif travaillant dans la région (années-personnes)¹

Groupes d'emplois ²	Effectif permanent	Effectif temporaire	Total ⁵
Bureau	93,5	6,9	100,4
Cadres ³	83,2	1,5	84,7
Constables	0,0	20,5	20,5
Employés de réseau	0,0	0,0	0,0
Ingénieurs	16,1	0,3	16,3
Métiers	506,8	64,2	571,0
Professionnels ⁴	13,7	0,9	14,6
Scientifiques	0,0	0,0	0,0
Spécialistes	9,7	8,3	18,0
Techniciens	187,1	19,8	206,9
Total	910,0	122,4	1 032,4

1) Nombre moyen d'employés qui ont travaillé durant l'année (du 26 décembre 2005 au 24 décembre 2006).

2) Les groupes d'emplois comprennent les employés « exploitation » et « chantiers ». Les employés des filiales sont exclus de ces statistiques.

3) Les cadres-ingénieurs sont inclus dans le groupe « Cadres ».

4) Le groupe « Professionnels » comprend les secrétaires de direction.

5) Les totaux sont calculés à partir de leurs composantes non arrondies.

Proportion de l'effectif d'Hydro-Québec par domaine d'activité

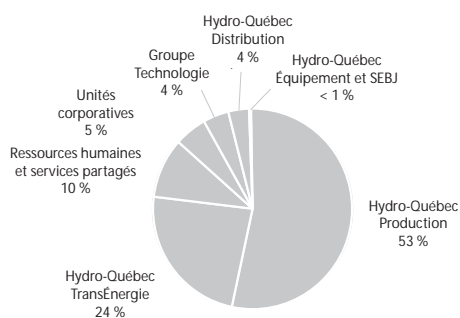

Source :
Direction – Relève et développement, groupe – Ressources humaines et services partagés

Participation à la vie économique et sociale

Acquisitions de biens et services dans la région¹

Types de biens et services	Total
Biens non stratégiques et location	3 245 030 \$
Biens stratégiques	15 450 \$
Services professionnels	205 025 \$
Services spécialisés	2 696 725 \$
Travaux	5 530 906 \$
Total²	11 693 135 \$

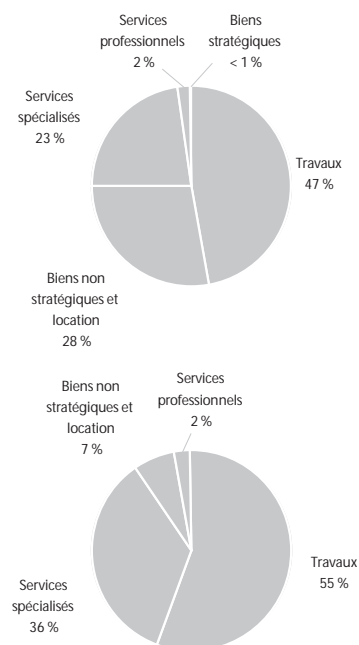

Emplois directs soutenus

Types de biens et services	Années-personnes
Biens non stratégiques et location	5
Biens stratégiques	0
Services professionnels	2
Services spécialisés	27
Travaux	42
Total²	76

Source :
Direction – Acquisition,
groupe – Ressources
humaines et services
partagés

- 1) Montants facturés par les fournisseurs dont la principale place d'affaires est située dans la région. Les acquisitions de biens et de services effectuées par les filiales d'Hydro-Québec et les producteurs privés sont exclues de ces statistiques.
- 2) Le total est calculé à partir de ses composantes non arrondies.

Centrales privées livrant de l'électricité à Hydro-Québec¹

Sources :
Direction – Projets de
développement,
Hydro-Québec Production ;
Direction –
Approvisionnement en
électricité, Hydro-Québec
Distribution

Centrale	Type	Puissance installée
Chapais, c. de	biomasse forestière	31,0 MW
Maquatua, c. de la	hydroélectrique	1,1 MW

- 1) Centrales dont une partie ou la totalité de la production a été livrée à Hydro-Québec en 2006.

Taxes foncières¹

Taxes municipales	3 624 589 \$
Taxes scolaires	603 513 \$
Total	4 228 102 \$

Sources :
Taxes foncières —
Direction – Immobilier,
groupe – Ressources humaines
et services partagés ;
TSP — Direction –
Comptabilité et contrôle
corporatif, groupe – Finances

- 1) En 2006, Hydro-Québec a versé 230 M\$ à titre de taxe sur les services publics pour l'ensemble des immeubles qui ne sont pas portés au rôle d'évaluation.

Visites d'installations

Installation	Nombre de visiteurs
Aménagement Robert-Bourassa	5 279
Centrale La Grande-1	2 602
Autres sites de la Baie-James	28

Source :
Direction principale –
Communications,
groupe – Affaires
corporatives et
secrétariat général

Location de bâtiments

Nombre de baux	4
Frais de location payés	540 603 \$

Source :
Direction – Immobilier,
groupe – Ressources
humaines et services
partagés

Participation à la vie économique et sociale (suite)

Source :
Direction – Environnement et
développement durable,
groupe – Affaires corporatives
et secrétariat général

Programme de mise en valeur intégrée

Aucune initiative de mise en valeur intégrée en 2006

Source :
Direction régionale –
La Grande Rivière,
Hydro-Québec Production

Ententes de partenariat¹

Aucune entente de partenariat signée en 2006

1) Ententes de partenariat reliées aux projets de production d'électricité et signées en 2006.

Sources :
Direction principale –
Communications, groupe –
Affaires corporatives
et secrétariat général ;
Direction régionale –
La Grande Rivière,
Hydro-Québec Production ;
Direction régionale – Est et
Nord-du-Québec,
Hydro-Québec Distribution

Dons et commandites

Hydro-Québec a versé près de 23 M\$ en dons et commandites pour l'ensemble du Québec en 2006.

Parmi les événements et organismes soutenus dans la région, mentionnons quelques exemples :

- Festival du doré
- Festival en août
- 40^e anniversaire Lebel-sur-Quevillon
- Agpik Jam Music Festival
- La Course Ivakkak – Société Makivik
- 7th Annual Business Development Conference and Career Fair
- Avataq Cultural Institute

Source :
Direction – Environnement et
développement durable,
groupe – Affaires corporatives
et secrétariat général

Chaires universitaires

Aucune chaire universitaire

Source :
Direction principale –
Environnement et affaires
corporatives, groupe –
Affaires corporatives et
secrétariat général

Fondation Hydro-Québec pour l'environnement

Pour l'exercice 2006, vingt-deux nouveaux projets ont été sélectionnés. La contribution financière de la Fondation auprès de ses partenaires est de plus de 1 M\$ pour l'année.

Parmi ces projets, mentionnons un projet qui touche la région :

- Aménagement d'une chute sur la rivière Curot, Nunavik / Nayumivik Landholding Corporation (24 300 \$)

Outaouais (07)

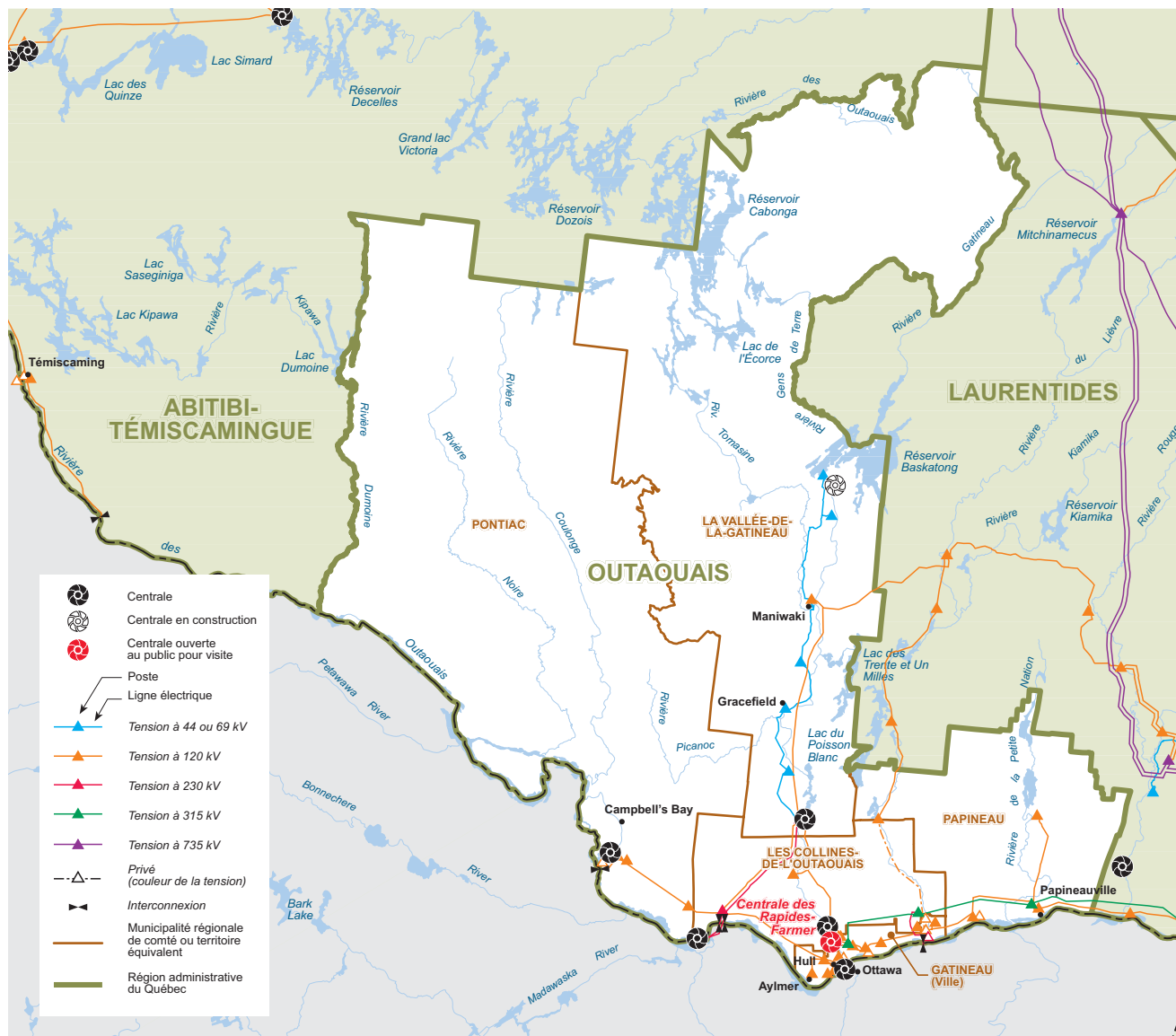

Carte du réseau électrique d'Hydro-Québec en 2006

Population par MRC ou territoire équivalent

MRC de La Vallée-de-la-Gatineau	20 174
MRC de Papineau	21 687
MRC de Pontiac	14 962
MRC des Collines-de-l'Outaouais	41 017
Ville de Gatineau	249 374
Total	347 214

Source :
Institut de la statistique
du Québec, juillet 2006

Installations d'Hydro-Québec

Équipements de production

Centrale	Type	Mise en service	Puissance installée ¹
Paugan, c. de	hydroélectrique	1928	202,0 MW
Chelsea, c. de	hydroélectrique	1927	153,0 MW
Rapides-Farmer, c. des	hydroélectrique	1927	98,3 MW
Chute-des-Chats, c. de la	hydroélectrique	1931	79,9 MW
Bryson, c. de	hydroélectrique	1925	58,2 MW
Hull-2, c. de	hydroélectrique	1920	27,3 MW
Mercier, c. (en construction)	hydroélectrique		
Total			618,7 MW

Sources :
Direction – Planification
de la production et des
technologies de l'information ;
Planification des projets
de production,
Hydro-Québec Production

1) La puissance installée des centrales hydroélectriques correspond à celle des alternateurs dans des conditions d'exploitation hivernales (température de l'eau à 5°C).

Équipements de transport

Tension	Lignes de transport ¹	Nombre de postes
69 kV et moins	144 km	6
120 ou 161 kV	455 km	22
230 kV	68 km	3
315 kV	97 km	3
450 kV	0 km	0
735 kV	0 km	0
Total	764 km	34

Sources :
Lignes — Direction –
Expertise et support
technique de transport ;
Postes — Direction –
Plans et stratégies d'affaires,
Hydro-Québec TransÉnergie

1) Valeurs de kilométrage approximatives au 31 décembre 2006.

Équipements de distribution¹

Lignes de distribution aériennes	7 899 km
Lignes de distribution souterraines	523 km
Total²	8 423 km

Source :
Direction – Gestion de l'actif,
Hydro-Québec Distribution

1) Ne comprend pas le réseau à 44 kV, les réseaux privés et le réseau futur.
2) Le total est calculé à partir de ses composantes non arrondies.

Bâtiments administratifs et de service¹

Nombre	7
Superficie	29 033 m ²

Source :
Direction – Immobilier,
groupe – Ressources
humaines et services
partagés

1) Comprend les locations, les propriétés
et les emphytéoses.

Propriétés¹ d'Hydro-Québec

Superficie	1 560 ha
------------	----------

Source :
Direction – Expertise
et support technique
de transport, Hydro-
Québec TransÉnergie

1) Propriétés d'Hydro-Québec et de ses filiales
en 2006 (1 ha = 10 000 m²).

Profil de la consommation d'électricité

Ventes et revenus d'électricité

Catégorie d'usage	2004		2005		2006		Nombre d'abonnements ¹
	GWh	M\$	GWh	M\$	GWh	M\$	
Domestique	2 489	159,9	2 481	161,3	2 486	166,9	169 323
Agricole	40	2,6	39	2,5	37	2,5	2 096
Général	897	62,1	906	63,5	886	66,2	11 457
Institutionnel	462	27,9	464	28,5	438	28,6	1 215
Industriel	2 648	96,8	2 691	99,5	2 553	97,9	119
Autres ²	17	1,7	17	1,7	17	1,8	221
Total³	6 553	351,0	6 599	357,0	6 418	363,9	184 431

1) Nombre d'abonnements actifs au 31 décembre 2006.

2) Nombre d'abonnements actifs au 31 décembre 2005 pour l'éclairage des voies publiques.

3) Les totaux sont calculés à partir de leurs composantes non arrondies.

Consommation totale d'électricité (en GWh) de 1997 à 2006

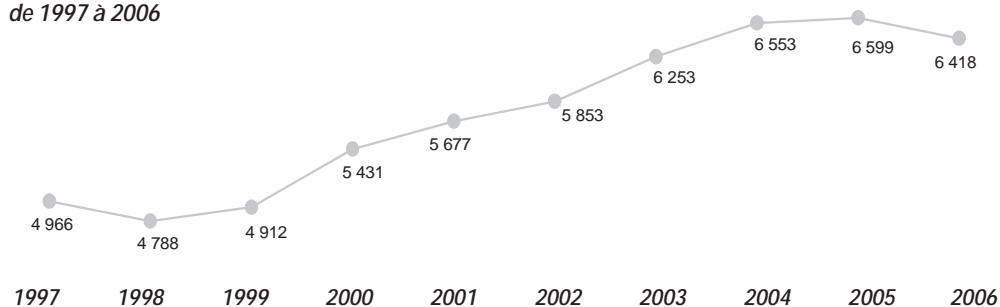

Nombre d'abonnements de 1997 à 2006

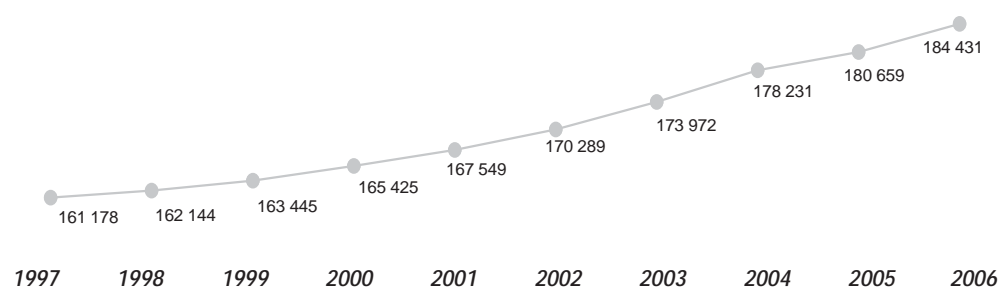

Source :
Direction –
Comptabilité et contrôle,
Hydro-Québec Distribution

Effectif d'Hydro-Québec

Effectif travaillant dans la région (années-personnes)¹

Groupes d'emplois ²	Effectif permanent	Effectif temporaire	Total ⁵
Bureau	123,3	38,3	161,6
Cadres ³	42,5	1,2	43,7
Constables	0,0	0,0	0,0
Employés de réseau	0,0	0,0	0,0
Ingénieurs	12,0	2,7	14,7
Métiers	218,8	46,8	265,6
Professionnels ⁴	5,8	0,0	5,8
Scientifiques	0,0	0,0	0,0
Spécialistes	22,5	4,0	26,5
Techniciens	52,8	12,0	64,8
Total	477,8	104,9	582,7

1) Nombre moyen d'employés qui ont travaillé durant l'année (du 26 décembre 2005 au 24 décembre 2006).

2) Les groupes d'emplois comprennent les employés « exploitation » et « chantiers ». Les employés des filiales sont exclus de ces statistiques.

3) Les cadres-ingénieurs sont inclus dans le groupe « Cadres ».

4) Le groupe « Professionnels » comprend les secrétaires de direction.

5) Les totaux sont calculés à partir de leurs composantes non arrondies.

Proportion de l'effectif d'Hydro-Québec par domaine d'activité

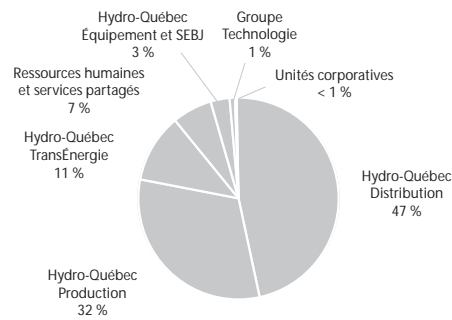

Source :
Direction – Relève et développement, groupe – Ressources humaines et services partagés

Participation à la vie économique et sociale

Acquisitions de biens et services dans la région¹

Types de biens et services	Total
Biens non stratégiques et location	1 305 872 \$
Biens stratégiques	18 278 300 \$
Services professionnels	884 975 \$
Services spécialisés	927 973 \$
Travaux	3 488 198 \$
Total²	24 885 318 \$

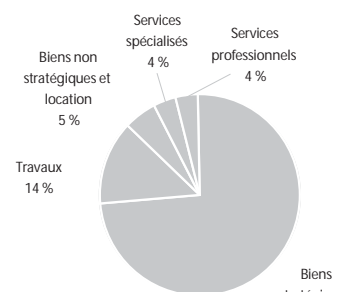

Emplois directs soutenus

Types de biens et services	Années-personnes
Biens non stratégiques et location	2
Biens stratégiques	35
Services professionnels	7
Services spécialisés	9
Travaux	26
Total²	80

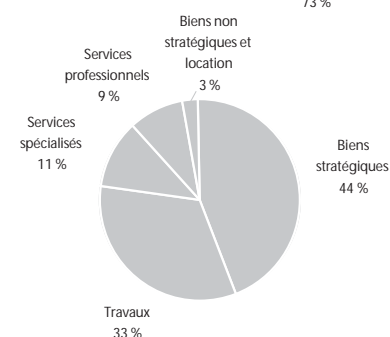

Source :
Direction – Acquisition,
groupe – Ressources
humaines et services
partagés

- 1) Montants facturés par les fournisseurs dont la principale place d'affaires est située dans la région. Les acquisitions de biens et de services effectuées par les filiales d'Hydro-Québec et les producteurs privés sont exclues de ces statistiques.
- 2) Le total est calculé à partir de ses composantes non arrondies.

Centrales privées livrant de l'électricité à Hydro-Québec¹

Centrale	Type	Puissance installée
Bowater, c.	cogénération biomasse	20,4 MW
Chute des Chaudières, c. de la	hydroélectrique	20,0 MW
Coulonge, c.	hydroélectrique	17,0 MW
Waltham, c.	hydroélectrique	10,6 MW
Buckingham, c. de	hydroélectrique	10,0 MW
Rapides des Cèdres, c. des	hydroélectrique	9,0 MW
Écomusée de Hull, c. de l'	hydroélectrique	0,5 MW
Petite High Falls, c.	hydroélectrique	0,5 MW
Low, c. de	hydroélectrique	0,3 MW

Sources :
Direction – Projets de
développement,
Hydro-Québec Production ;
Direction –
Approvisionnement en
électricité, Hydro-Québec
Distribution

- 1) Centrales dont une partie ou la totalité de la production a été livrée à Hydro-Québec en 2006.

Taxes foncières¹

Taxes municipales	932 328 \$
Taxes scolaires	129 567 \$
Total	1 061 895 \$

Sources :
Taxes foncières —
Direction – Immobilier,
groupe – Ressources humaines
et services partagés ;
TSP — Direction –
Comptabilité et contrôle
corporate, groupe – Finances

- 1) En 2006, Hydro-Québec a versé 230 M\$ à titre de taxe sur les services publics pour l'ensemble des immeubles qui ne sont pas portés au rôle d'évaluation.

Visites d'installations

Installation	Nombre de visiteurs
Centrale des Rapides-Farmer	685
Centrale Mercier	500

Source :
Direction principale –
Communications,
groupe – Affaires
corporatives et
secrétariat général

Source :
Direction – Immobilier,
groupe – Ressources
humaines et services
partagés

Location de bâtiments

Nombre de baux	2
Frais de location payés	3 287 554 \$

Participation à la vie économique et sociale (suite)

Source :
Direction – Environnement et
développement durable,
groupe – Affaires corporatives
et secrétariat général

Programme de mise en valeur intégrée

Aucune initiative de mise en valeur intégrée en 2006

Source :
Direction régionale –
Laurentides, Hydro-Québec
Distribution

Ententes de partenariat¹

Aucune entente de partenariat signée en 2006

1) Ententes de partenariat reliées aux projets de production d'électricité et signées en 2006.

Sources :
Direction principale –
Communications, groupe –
Affaires corporatives
et secrétariat général ;
Direction régionale –
Laurentides, Hydro-Québec
Distribution

Dons et commandites

Hydro-Québec a versé près de 23 M\$ en dons et commandites pour l'ensemble du Québec en 2006.

Parmi les événements et organismes soutenus dans la région, mentionnons quelques exemples :

- Fondation de l'Université du Québec en Outaouais
- Grands feux du Lac-Leamy
- Musiqu'en Nous
- Festival du film de l'Outaouais
- Fêtes d'automne de l'Ange-Gardien
- Association des tournées des ateliers d'artistes du Pontiac
- Chambre de commerce de Gatineau
- Tourisme Outaouais

Source :
Direction – Environnement et
développement durable,
groupe – Affaires corporatives
et secrétariat général

Chaires universitaires

Aucune chaire universitaire

Source :
Direction principale –
Environnement et affaires
corporatives, groupe –
Affaires corporatives et
secrétariat général

Fondation Hydro-Québec pour l'environnement

Pour l'exercice 2006, vingt-deux nouveaux projets ont été sélectionnés. La contribution financière de la Fondation auprès de ses partenaires est de plus de 1 M\$ pour l'année.

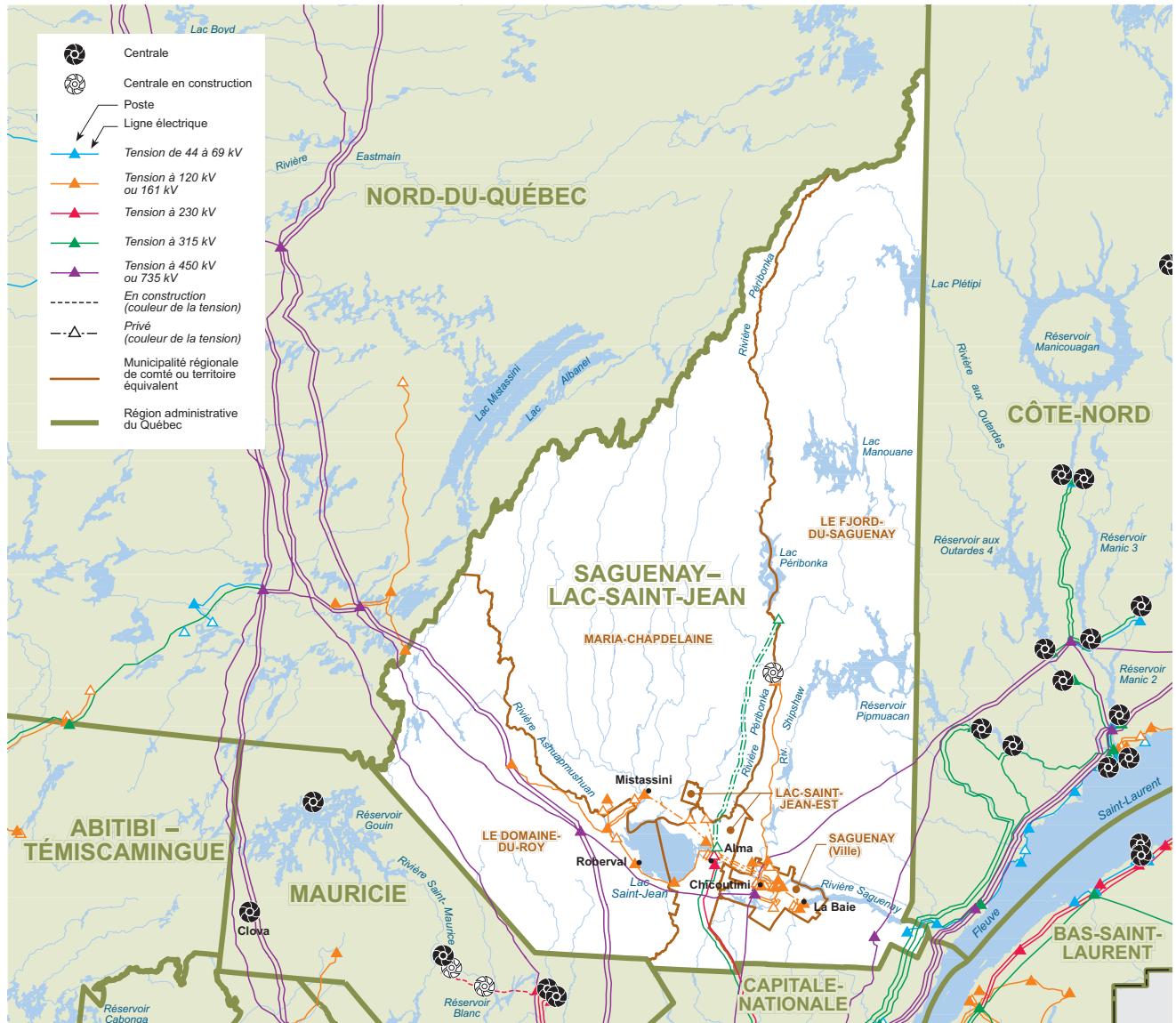

Carte du réseau électrique d'Hydro-Québec en 2006

Population par MRC ou territoire équivalent

MRC de Lac-Saint-Jean-Est	51 664
MRC de Maria-Chapdelaine	26 103
MRC du Domaine-du-Roy	32 243
MRC du Fjord-du-Saguenay	19 835
Ville de Saguenay	144 250
Total	274 095

Source :
Institut de la statistique
du Québec, juillet 2006

Installations d'Hydro-Québec

Sources :
Direction – Planification de la production et des technologies de l'information ; Planification des projets de production, Hydro-Québec Production

Équipements de production

Centrale	Type
Péribonka, c. de la (en construction)	hydroélectrique

Équipements de transport

Tension	Lignes de transport ^{1,2}	Nombre de postes
69 kV et moins	10 km	1
120 ou 161 kV	469 km	14
230 kV	90 km	1
315 kV	158 km	0
450 kV	115 km	0
735 kV	981 km	3
Total	1 823 km	19

Sources :
Lignes — Direction – Expertise et support technique de transport ; Postes — Direction – Plans et stratégies d'affaires, Hydro-Québec TransÉnergie

1) Valeurs de kilométrage approximatives au 31 décembre 2006.
2) Ne comprend pas les lignes en construction.

Équipements de distribution¹

Lignes de distribution aériennes	4 915 km
Lignes de distribution souterraines	100 km
Total²	5 015 km

Source :
Direction – Gestion de l'actif, Hydro-Québec Distribution

1) Ne comprend pas le réseau à 44 kV, les réseaux privés et le réseau futur.
2) Le total est calculé à partir de ses composantes non arrondies.

Bâtiments administratifs et de service¹

Nombre	24
Superficie	21 241 m ²

Source :
Direction – Immobilier, groupe – Ressources humaines et services partagés

1) Comprend les locations, les propriétés et les emphytéoses.

Propriétés¹ d'Hydro-Québec

Superficie	213 ha
------------	--------

Source :
Direction – Expertise et support technique de transport, Hydro-Québec TransÉnergie

1) Propriétés d'Hydro-Québec et de ses filiales en 2006 (1 ha = 10 000 m²).

Profil de la consommation d'électricité

Ventes et revenus d'électricité

Catégorie d'usage	2004		2005		2006		Nombre d'abonnements ¹
	GWh	M\$	GWh	M\$	GWh	M\$	
Domestique	1 830	116,2	1 767	113,9	1 746	116,3	104 840
Agricole	63	4,0	61	3,9	61	4,1	1 578
Général	658	48,9	655	49,5	619	50,2	8 968
Institutionnel	294	19,4	305	20,1	268	19,3	1 582
Industriel	4 066	164,1	4 329	176,3	3 438	148,5	178
Autres ²	678	34,2	661	31,0	643	32,4	110
Total³	7 589	386,7	7 777	394,8	6 775	370,8	117 256

1) Nombre d'abonnements actifs au 31 décembre 2006.

2) Nombre d'abonnements actifs au 31 décembre 2005 pour l'éclairage des voies publiques.

3) Les totaux sont calculés à partir de leurs composantes non arrondies.

Consommation totale d'électricité (en GWh) de 1997 à 2006

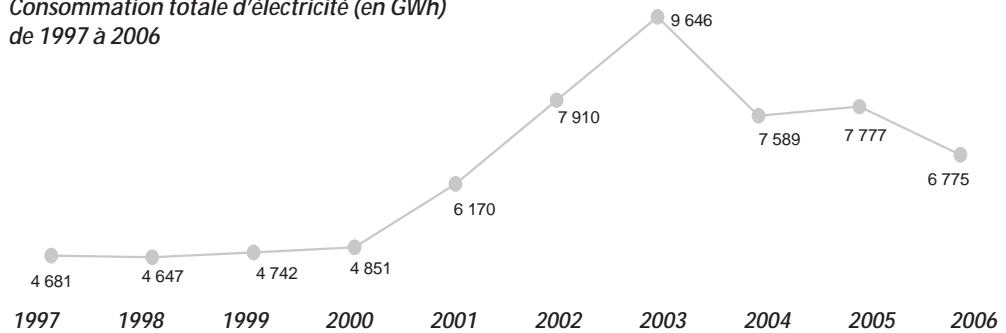

Nombre d'abonnements de 1997 à 2006

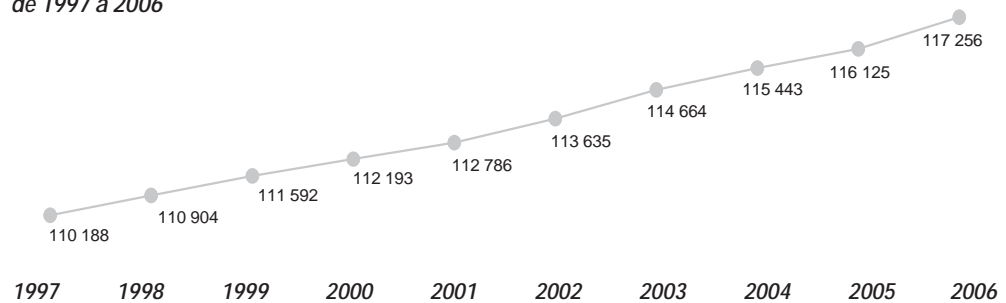

Source :
Direction –
Comptabilité et contrôle,
Hydro-Québec Distribution

Effectif d'Hydro-Québec

Effectif travaillant dans la région (années-personnes)¹

Groupes d'emplois ²	Effectif permanent	Effectif temporaire	Total ⁵
Bureau	117,3	59,5	176,8
Cadres ³	44,8	10,0	54,8
Constables	0,0	12,3	12,3
Employés de réseau	8,0	0,0	8,0
Ingénieurs	33,9	17,2	51,1
Métiers	132,4	18,6	151,0
Professionnels ⁴	11,4	2,0	13,4
Scientifiques	0,0	0,0	0,0
Spécialistes	37,0	30,4	67,4
Techniciens	67,4	33,3	100,8
Total	452,2	183,3	635,5

1) Nombre moyen d'employés qui ont travaillé durant l'année (du 26 décembre 2005 au 24 décembre 2006).

2) Les groupes d'emplois comprennent les employés « exploitation » et « chantiers ». Les employés des filiales sont exclus de ces statistiques.

3) Les cadres-ingénieurs sont inclus dans le groupe « Cadres ».

4) Le groupe « Professionnels » comprend les secrétaires de direction.

5) Les totaux sont calculés à partir de leurs composantes non arrondies.

Proportion de l'effectif d'Hydro-Québec par domaine d'activité

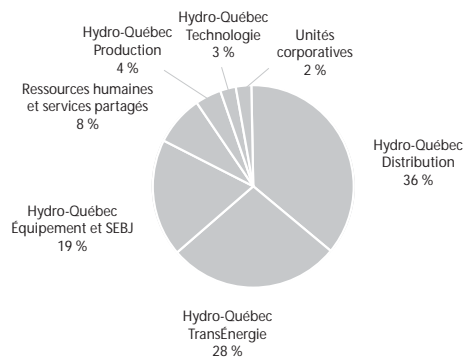

Source :
Direction – Relève et développement, groupe – Ressources humaines et services partagés

Participation à la vie économique et sociale

Acquisitions de biens et services dans la région¹

Types de biens et services	Total
Biens non stratégiques et location	9 893 755 \$
Biens stratégiques	20 512 662 \$
Services professionnels	17 272 449 \$
Services spécialisés	28 057 469 \$
Travaux	150 689 006 \$
Total²	226 425 342 \$

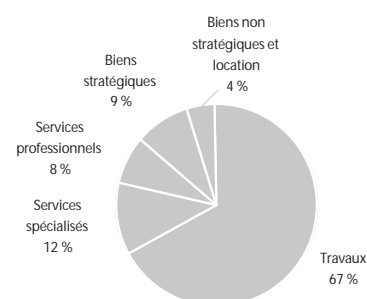

Emplois directs soutenus

Types de biens et services	Années-personnes
Biens non stratégiques et location	16
Biens stratégiques	39
Services professionnels	142
Services spécialisés	283
Travaux	1 131
Total²	1 611

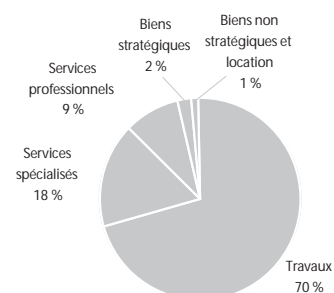

Source :
Direction – Acquisition,
groupe – Ressources
humaines et services
partagés

- 1) Montants facturés par les fournisseurs dont la principale place d'affaires est située dans la région. Les acquisitions de biens et de services effectuées par les filiales d'Hydro-Québec et les producteurs privés sont exclues de ces statistiques.
- 2) Le total est calculé à partir de ses composantes non arrondies.

Centrales privées livrant de l'électricité à Hydro-Québec¹

Centrale	Type	Puissance installée
Dolbeau, c. de	biomasse forestière	28,8 MW
Saint-Félicien-Donohue, c. de	biomasse forestière	28,6 MW
Saint-Félicien, c. de	biomasse forestière	23,0 MW
Chute-Blanchette, c. de la	hydroélectrique	36,5 MW
Minashtuk, c.	hydroélectrique	10,0 MW
Chute-Blanche, c. de la	hydroélectrique	1,2 MW
Belle-Rivière, c. de la	hydroélectrique	1,0 MW
L'Anse-Saint-Jean, c. de	hydroélectrique	0,4 MW

Sources :
Direction – Projets de
développement,
Hydro-Québec Production ;
Direction –
Approvisionnement en
électricité, Hydro-Québec
Distribution

- 1) Centrales dont une partie ou la totalité de la production a été livrée à Hydro-Québec en 2006.

Taxes foncières¹

Taxes municipales	781 219 \$
Taxes scolaires	168 261 \$
Total	949 480 \$

Sources :
Taxes foncières —
Direction – Immobilier,
groupe – Ressources humaines
et services partagés ;
TSP — Direction –
Comptabilité et contrôle
corporatif, groupe – Finances

- 1) En 2006, Hydro-Québec a versé 230 M\$ à titre de taxe sur les services publics pour l'ensemble des immeubles qui ne sont pas portés au rôle d'évaluation.

Visites d'installations

Installation	Nombre de visiteurs
Chantier de la Péribonka	3 337

Source :
Direction principale –
Communications,
groupe – Affaires
corporatives et
secrétariat général

Location de bâtiments

Nombre de baux	3
Frais de location payés	328 883 \$

Source :
Direction – Immobilier,
groupe – Ressources
humaines et services
partagés

Participation à la vie économique et sociale (suite)

Source :
Direction – Environnement et
développement durable,
groupe – Affaires corporatives
et secrétariat général

Programme de mise en valeur intégrée

Aucune initiative de mise en valeur intégrée en 2006

Source :
Direction régionale –
Saguenay–Lac-Saint-Jean,
Hydro-Québec TransÉnergie

Ententes de partenariat¹

Aucune entente de partenariat signée en 2006

1) Ententes de partenariat reliées aux projets de production d'électricité et signées en 2006.

Sources :
Direction principale –
Communications, groupe –
Affaires corporatives
et secrétariat général ;
Direction régionale –
Saguenay–Lac-Saint-Jean,
Hydro-Québec TransÉnergie

Dons et commandites

Hydro-Québec a versé près de 23 M\$ en dons et commandites pour l'ensemble du Québec en 2006.

Parmi les événements et organismes soutenus dans la région, mentionnons quelques exemples :

- Orchestre symphonique du Saguenay–Lac-Saint-Jean
- Québecissime – Spectacle Expresso
- Chanson en fête de Saint-Ambroise
- Liberté à vélo – Randonnée Hydro-Québec
- Traversée internationale du Lac-Saint-Jean
- Colloque régional du Réseau Environnement
- Festival du bleuet de Mistassini
- Forum national des premières nations
- Musée amérindien de Mashteuiatsh
- Camp musical du Lac-Saint-Jean

Source :
Direction – Environnement et
développement durable,
groupe – Affaires corporatives
et secrétariat général

Chaires universitaires

Université/Chaire	Contribution Hydro-Québec
Université du Québec à Chicoutimi Chaire sur le givrage atmosphérique des équipements des réseaux électriques	200 000 \$

Source :
Direction principale –
Environnement et affaires
corporatives, groupe –
Affaires corporatives et
secrétariat général

Fondation Hydro-Québec pour l'environnement

Pour l'exercice 2006, vingt-deux nouveaux projets ont été sélectionnés. La contribution financière de la Fondation auprès de ses partenaires est de plus de 1 M\$ pour l'année.

Parmi ces projets, mentionnons un projet qui touche la région :

- Mise en valeur des étangs de la rivière à Mars / Comité ZIP Saguenay (139 300 \$)

Tableau sommaire – 2006

Régions	Abitibi-Témiscamingue (08)	Bas-Saint-Laurent (01)	Capitale-Nationale (03)	Centre-du-Québec (17)	Chaudière-Appalaches (12)	Côte-Nord (09)	Estrie (05)
Données générales par MRC ou territoire équivalent							
Population	144 835	201 692	671 468	228 049	397 827	95 948	302 161
Nombre de MRC ou territoire équivalent	5	8	7	5	10	6	7
Installations d'Hydro-Québec							
Nombre de centrales ¹	6	3	1	4	0	19	1
Puissance installée (en MW) ^{2, 13}	680,2	13,0	21,6	1 131,2	0,0	10 764,7	1,6
Nombre de postes de transport	21	27	29	19	37	44	26
Lignes de transport d'électricité (en km) ³	1 585	1 726	2 660	1 150	1 701	4 972	875
Lignes de distribution d'électricité (en km) ^{4, 13}	5 256	6 437	7 361	5 660	10 198	2 257	6 543
Nombre de bâtiments administratifs et de service ⁵	33	30	27	7	16	63	4
Superficie des propriétés (en hectares) ⁶	284	226	1 223	1 434	578	423	296
Profil de la consommation d'électricité							
Nombre d'abonnements ⁷	75 291	114 038	358 594	121 151	210 419	44 224	81 942
Consommation d'électricité (en GWh) ^{8, 13}	4 592	4 355	16 939	12 347	6 449	16 560	7 075
Revenus de ventes d'électricité (en M\$) ^{9, 13}	247,6	258,6	930,4	564,2	431,4	605,2	357,2
Effectif d'Hydro-Québec							
Effectif travaillant dans la région ¹⁰	633,6	489,0	1 570,0	1 193,0	371,8	1 138,4	112,3
Participation à la vie économique et sociale							
Acquisitions de biens et services							
– Montants (en M\$) ^{11, 13}	29,2	9,5	234,9	113,8	63,6	51,6	11,0
– Emplois directs soutenus (en années-personnes) ¹³	159	51	1 573	727	389	357	53
Taxes foncières (en k\$) ^{12, 13}	789,0	567,6	2 794,3	472,9	702,4	1 586,4	297,9
Frais de location de bâtiments (en k\$) ¹³	196,4	0,3	775,1	47,2	124,6	239,4	26,4
Visites d'installations (nombre de visiteurs)	2 617	0	30 085	0	0	17 249	0
Programme de mise en valeur intégrée							
– Nombre d'initiatives	0	0	0	0	0	2	0
– Crédits accordés par Hydro-Québec (en k\$)	0,0	0,0	0,0	0,0	0,0	63,8	0,0
Chaires universitaires (nombre)	0	0	5	0	0	0	4
Fondation Hydro-Québec pour l'environnement (nombre de nouveaux projets soutenus)	0	1	2	1	2	3	2

1) Le dénombrement inclut les centrales des réseaux autonomes mais pas les centrales en construction.

2) Puissance installée des centrales en exploitation. La puissance installée des centrales hydroélectriques correspond à celle des alternateurs dans des conditions d'exploitation hivernales (température de l'eau à 5°C).

3) Valeurs approximatives au 31 décembre 2006. Ne comprend pas les lignes en construction.

4) Comprend les réseaux autonomes mais ne comprend pas le réseau à 44 kV, les réseaux privés et le réseau futur.

5) Comprend les locations, les propriétés et les emphytéoses.

6) Superficie des propriétés d'Hydro-Québec et de ses filiales en 2006 (1 ha = 10 000 m²).

7) Nombre d'abonnements actifs au 31 décembre 2006. Pour la catégorie « Éclairage des voies publiques » : abonnements actifs au 31 décembre 2005.

8) Ces valeurs excluent les ventes réalisées à l'extérieur du Québec et les ventes aux réseaux voisins québécois.

Gaspésie—Îles-de-la-Madeleine (11)	Lanaudière (14)	Laurentides (15)	Laval (13)	Mauricie (04)	Montréal (16)	Montréal (06)	Nord-du-Québec (10)	Outaouais (07)	Saguenay—Lac-Saint-Jean (02)	Total
95 872 6	434 872 6	518 621 8	376 845 1	260 461 6	1 386 963 15	1 873 971 1	40 637 2	347 214 5	274 095 5	7 651 531 103
2	0	2	1	13	4	0	23	6	0	85
68,4	0,0	762,1	45,0	1 887,5	2 766,3	0,0	16 554,7	618,7	0,0	35 315,0
21	20	28	8	28	69	35	43	34	19	508
1 134	950	1 780	225	2 139	2 395	323	6 624	764	1 823	32 826
2 729	6 779	10 460	1 937	4 525	16 586	7 226	1 492	8 423	5 015	108 883
16	24	21	3	57	85	84	175	7	24	676
280	441	1 941	616	906	1 686	413	189	1 560	213	12 709
53 177	207 968	283 423	164 741	148 736	660 784	962 166	16 455	184 431	117 256	3 804 796
1 232	5 845	7 607	4 754	8 483	27 385	29 681	841	6 418	6 775	167 337
88,3	387,0	517,3	324,8	444,1	1 584,6	1 937,1	52,9	363,9	370,8	9 465,6
254,4	229,0	1 200,7	291,0	1 149,8	2 910,3	9 055,3	1 032,4	582,7	635,5	22 849,2
7,0	46,2	100,5	166,1	153,5	363,6	837,3	11,7	24,9	226,4	2 450,8
34	269	620	1 126	1 043	1 276	4 006	76	80	1 611	13 450
254,1	383,6	1 296,3	1 083,7	2 018,4	4 848,4	11 196,6	4 228,1	1 061,9	949,5	34 530,9
0,0	0,0	2 607,1	0,0	1 854,4	918,4	28 604,6	540,6	3 287,6	328,9	39 551,0
2 333	0	2 631	1 803	53 708	23 066	2 481	7 909	1 185	3 337	148 404
1	0	0	0	0	8	0	0	0	0	11
28,3	0,0	0,0	0,0	0,0	1 051,5	0,0	0,0	0,0	0,0	1 143,6
0	0	0	0	0	0	5	0	0	1	15
0	1	1	0	2	8	0	1	0	1	22 ¹⁴

9) Le revenu total ne comprend pas l'impact lié à l'utilisation d'instruments dérivés qui atténuent les effets de la fluctuation du prix de l'aluminium sur le produit des ventes pour le secteur industriel. Par contre, le revenu total inclut un montant de 1,8 M\$ de revenus de services complets d'éclairage des voies publiques : ce montant ne peut être réparti entre les différentes régions administratives.

10) L'effectif est exprimé en années-personnes et représente le nombre moyen d'employés qui ont travaillé durant l'année. Les employés des filiales d'Hydro-Québec sont exclus de ces statistiques.

11) Montants facturés par les fournisseurs dont la principale place d'affaires est située dans la région. Les acquisitions de biens et de services effectuées par les filiales et par les producteurs privés sont exclues de ces statistiques.

12) Ces montants excluent : la somme de 230 M\$ versée à titre de taxe sur les services publics pour l'ensemble des immeubles qui ne sont pas portés au rôle d'évaluation de même que les taxes foncières des filiales d'Hydro-Québec.

13) Le total est calculé à partir de ses composantes non arrondies.

14) Pour l'exercice 2006, vingt-deux nouveaux projets ont été sélectionnés. Un de ces projets touche 4 régions administratives.

Glossaire

abonnement

Convention passée entre une personne physique ou morale et Hydro-Québec, pour la fourniture et la livraison d'électricité auxquelles peuvent s'ajouter des prestations de services. L'entente peut être tacite ou prendre la forme d'un document signé par les parties.

autres usages

Ensemble des usages de l'électricité pour l'alimentation des réseaux de distribution municipaux, le transport public, l'éclairage des voies publiques et les luminaires de type Sentinelle.

biens non stratégiques

Ensemble des biens et du matériel achetés par Hydro-Québec qui ne sont pas directement reliés à sa mission de base (produire, transporter et distribuer l'énergie). Par exemple : fournitures de bureau, quincaillerie générale et pièces pour véhicules.

biens stratégiques

Ensemble des biens et du matériel achetés par Hydro-Québec et qui sont directement reliés à sa mission de base – produire, transporter et distribuer l'énergie – et qui requièrent un haut niveau de fiabilité ou de spécialisation dans le domaine de l'énergie. Par exemple : groupe turbine-alternateur, transformateur de puissance et câble submersible.

biogaz

Gaz constitué principalement d'un mélange de méthane et de dioxyde de carbone et produit par la fermentation de diverses matières organiques.

centrale à biomasse forestière

Centrale qui produit de l'énergie électrique à partir de la biomasse forestière (par exemple : déchets forestiers, produits d'éclaircies, résidus de scieries).

centrale à turbine à gaz

Centrale thermique qui utilise une ou plusieurs turbines à gaz pour entraîner un ou plusieurs alternateurs.

centrale diesel

Centrale thermique qui produit de l'énergie électrique à partir de la combustion d'un hydrocarbure dans un ou plusieurs moteurs diesels.

centrale éolienne

Centrale qui produit de l'énergie électrique à partir de l'énergie cinétique du vent.

centrale hydroélectrique

Centrale qui produit de l'énergie électrique à partir de l'énergie mécanique de l'eau.

centrale nucléaire

Centrale thermique qui produit de l'énergie électrique à partir de l'énergie nucléaire.

centrale thermique

Centrale qui produit de l'énergie électrique à partir de l'énergie thermique.

centrale thermique classique

Centrale thermique qui produit de l'énergie électrique à partir de la combustion d'un hydrocarbure ou de charbon dans une chaudière à vapeur.

cogénération

Production d'énergie sous deux formes différentes, par exemple électricité et vapeur, à partir d'une même source primaire.

Fondation Hydro-Québec pour l'environnement

Organisme sans but lucratif, qui a pour mission de contribuer à l'amélioration et à la protection à long terme de l'environnement.

location de biens

Fait de louer tout bien ou matériel stratégique ou non. Par exemple : location de machinerie lourde et de véhicules.

Programme de mise en valeur intégrée (PMVI)

Programme visant à ce que les projets d'Hydro-Québec s'intègrent harmonieusement dans leurs milieux hôtes et à ce que leur réalisation soit une occasion de participer activement au développement des communautés concernées.

services professionnels

Catégorie de services rendus par des spécialistes ayant une formation universitaire ou technique dans un domaine d'activité. Par exemple : rapports, conseils, études, dessins, devis et autres œuvres de création.

services spécialisés

Autres services achetés par Hydro-Québec dans le cadre de ses activités d'exploitation, par exemple : entretien de bâtiments, affrètement d'avions, transport spécialisé et élagage, etc.

travaux

Catégorie de services regroupant les travaux exécutés par de la main-d'œuvre régie par les conventions collectives du domaine de la construction. Par exemple : construction ou rénovation de bâtiments, de centrales et de postes.

usage agricole

Utilisation de l'électricité pour les besoins d'une exploitation agricole.

usage domestique

Utilisation de l'électricité à des fins exclusives d'habitation dans un logement.

usage général (commercial)

Utilisation de l'électricité pour l'exercice des activités de vente ou de revente de marchandises ou de valeurs, ou pour la fourniture des services.

usage industriel

Utilisation de l'électricité pour la fabrication, l'assemblage ou la transformation des produits, ou pour l'extraction des matières premières.

usage institutionnel

Utilisation de l'électricité pour les besoins d'une association, d'une communauté, d'une administration ou d'un établissement publics (université, hôpital, par exemple).

valorisation des déchets

Utilisation de la chaleur de combustion des déchets pour la production d'électricité.

© Hydro-Québec
Affaires corporatives et secrétariat général

www.hydroquebec.com/publications/fr/profil_regional

Dépôt légal – 2^e trimestre 2007
Bibliothèque et Archives Canada
Bibliothèque et Archives nationales du Québec
ISBN 978-2-550-49437-9
ISBN 978-2-550-49438-6 (PDF)

Reproduction autorisée avec mention de la source

2007G078

