

BILAN DE L'EXPLOITATION DU SAUMON AU QUÉBEC EN 2008

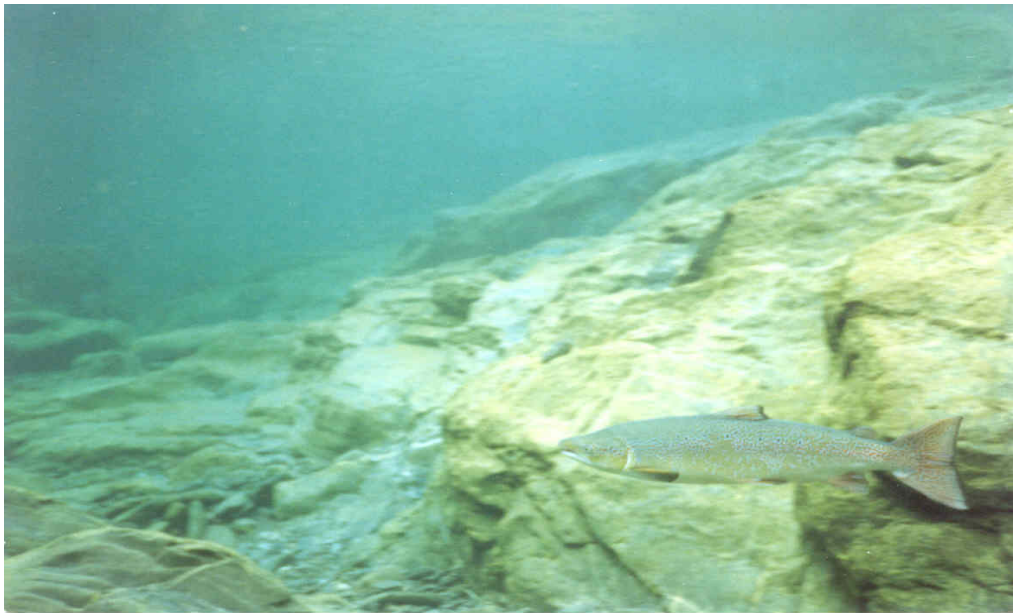

SECTEUR FAUNE QUÉBEC

SECTEUR DES OPÉRATIONS RÉGIONALES

DATE DE MISE À JOUR DES DONNÉES : 28 janvier 2009

PRÉSENTATION

Des populations de saumon sont retrouvées dans 109 rivières et 5 tributaires au Québec. Comme certaines d'entre elles contiennent trop peu de saumons pour qu'on puisse y permettre la pêche, et que d'autres sont petites et peu accessibles, cette activité ne s'exerce, dans les faits, que sur environ la moitié de ces rivières.

On regroupe les rivières en 11 zones salmonicoles. Les zones Q1 à Q4 sont situées au sud du Saint-Laurent, les zones Q5 à Q9 sur la rive nord du Saint-Laurent. L'Île d'Anticosti constitue la zone Q10 et l'Ungava la zone Q11. Il est à noter qu'il n'y a pas, pour l'instant, de rivière à saumon dans la zone Q4 (région des Appalaches).

La Loi sur la conservation et la mise en valeur de la faune prévoit que la conservation des poissons reproducteurs doit être assurée en premier lieu, et permet ensuite l'exploitation selon l'ordre suivant : la pêche d'alimentation, la pêche sportive et la pêche commerciale.

Depuis l'an 2000, on a déterminé un nouveau seuil de conservation du saumon pour chacune des rivières du Québec. Celui-ci se traduit par un nombre minimal d'œufs propre au potentiel de chaque rivière à saumon. Rappelons que le seuil vise à préserver l'espèce tout en ayant un niveau d'abondance qui permet l'exploitation optimale de la ressource à long terme.

Devant la baisse généralisée des stocks de saumons en Amérique du Nord, la pêche commerciale du saumon a été définitivement interdite au Québec en 2000. La ressource est maintenant partagée entre deux groupes d'utilisateurs, les Autochtones et les pêcheurs sportifs. Lorsqu'on prévoit que le seuil de conservation d'une rivière ne pourra être atteint, on oblige alors la remise à l'eau des grands saumons (rédibermarins), ou encore, on interdit la pêche. Étant donné que la remise à l'eau ne fait pas l'objet d'une déclaration obligatoire, les statistiques rapportées à cet effet demeurent un minimum et constituent donc une estimation.

Ce rapport est élaboré à partir des renseignements inscrits à la base de données Access « **Système de gestion du saumon pour les rivières du Québec** ». Celle-ci renferme les données recueillies depuis 1984 sur les prélèvements, la montaison et les ensemencements de saumons pour l'ensemble des rivières.

La synthèse des données est présentée sous forme de tableaux et de figures à l'échelle du Québec et par zone salmonicole. Les statistiques d'exploitation de chaque rivière sont regroupées en annexe.

LISTE DES TABLEAUX

- Tableau 1. Sommaire de l'exploitation de la pêche d'alimentation.
- Tableau 2. Sommaire de l'exploitation de 1984 à 2008 - Zone salmonicole Q1.
- Tableau 3. Sommaire de l'exploitation de 1984 à 2008 - Zone salmonicole Q2.
- Tableau 4. Sommaire de l'exploitation de 1984 à 2008 - Zone salmonicole Q3.
- Tableau 5. Sommaire de l'exploitation de 1984 à 2008 - Zones salmonicoles Q1, Q2 et Q3
- Tableau 6. Sommaire de l'exploitation de 1984 à 2008 - Zone salmonicole Q5.
- Tableau 7. Sommaire de l'exploitation de 1984 à 2008 - Zone salmonicole Q6.
- Tableau 8. Sommaire de l'exploitation de 1984 à 2008 - Zone salmonicole Q7.
- Tableau 9. Sommaire de l'exploitation de 1984 à 2008 - Zone salmonicole Q8.
- Tableau 10. Sommaire de l'exploitation de 1984 à 2008 - Zone salmonicole Q9.
- Tableau 11. Sommaire de l'exploitation de 1984 à 2008 - Zones salmonicoles Q5, Q6, Q7, Q8 et Q9.
- Tableau 12. Sommaire de l'exploitation de 1984 à 2008 - Zone salmonicole Q10.
- Tableau 13. Sommaire de l'exploitation de 1984 à 2008 - Zone salmonicole Q11.
- Tableau 14. Sommaire de l'exploitation de 1984 à 2008 au Québec.
- Tableau 15. Évolution des prises sportives de saumon au Québec, 1984 – 2008.
- Tableau 16. Statistiques de pêche sportives au saumon par rivière en 2008.
- Tableau 17. Liste des ensemencements en 2008.

LISTE DES FIGURES

- Figure 1. Évolution du nombre de captures et de jours-pêche pour le Bas-Saint-Laurent et la Gaspésie.
- Figure 2. Évolution du nombre de reproducteurs pour le Bas-Saint-Laurent et la Gaspésie.
- Figure 3. Évolution du nombre de captures et de jours-pêche pour la rive nord du Saint-Laurent.
- Figure 4. Évolution du nombre de captures et de jours-pêche pour l'Île d'Anticosti.
- Figure 5. Résumé de l'exploitation au Québec.
- Figure 6. Évolution des prises sportives au Québec de 1984 à 2008.

GLOSSAIRE

Alevin :	Juvénile d'âge 0+ qui n'a pas encore développé les marques caractéristiques des tacons. Par extension, le terme désigne tous les juvéniles d'âge 0+.
Capture sportive :	Saumon qui est capturé et conservé. Ce terme exclut donc le saumon qui est remis à l'eau.
Jour-pêche :	Un jour-pêche représente une journée ou une partie de journée de pêche sur une rivière (peu importe le nombre d'heures consacrées à l'activité).
Madeleineau (Mad.) :	Saumon qui revient en rivière pour se reproduire, une première fois, après avoir passé un seul hiver en mer.
Montaison :	Nombre de saumons qui reviennent à la rivière suite à un séjour en mer.
Oeufs déposés :	Estimation du nombre d'œufs déposés sur les frayères par les reproducteurs.
Oeufs requis :	Nombre d'œufs requis pour atteindre le seuil de conservation.
Prélèvement :	Somme des captures sportives et des retraits.
Rédibermarin (Réd.) : ou grand saumon	Saumon qui a passé plus d'un hiver en mer. Ce terme englobe tous les grands saumons et exclut les madeleineaux.
Remise à l'eau :	Saumon capturé à la pêche sportive et remis à l'eau vivant.
Reproducteur :	Saumon adulte revenu à la rivière et présent au moment du frai.
Retrait :	Saumon adulte retiré de la rivière autrement que par la pêche sportive.
Seuil de conservation :	Nombre minimal d'œufs nécessaire pour atteindre un niveau d'abondance qui permet l'exploitation optimale de la ressource à long terme.
Smolt ou saumoneau :	Saumon juvénile qui amorce sa première migration vers la mer.
Succès :	Le total des captures sportives divisé par le nombre de jours-pêche.
Succès ajusté :	Le total des captures sportives <u>et</u> des remises à l'eau, divisé par le nombre de jours-pêche.
Tacon ou juvénile :	Jeune saumon qui est toujours demeuré en rivière depuis sa naissance. Lorsqu'on veut spécifier l'âge, on utilise tacon 0+, tacon 1+, tacon 2+, etc., pour désigner des poissons à leur 1 ^{re} , 2 ^e , 3 ^e , etc. année de vie.
Taux d'exploitation :	Le pourcentage des saumons en montaison qui sont capturés par la pêche sportive.
% (œufs déposés) :	Le pourcentage d'œufs déposés par rapport au nombre d'œufs requis.

ANNEXE

STATISTIQUES D'EXPLOITATION PAR RIVIÈRE

<u>ZONE</u>	<u>NUMÉRO</u>	<u>NOM DE LA RIVIÈRE</u>
Q1. Baie-des-Chaleurs (Pages 38 à 45)	01080000	Bonaventure
	01090000	Petite rivière Cascapédia
	01100000	Cascapédia
	01120000	Nouvelle
	01150000	Matapédia
	01151000	Causapscal
	01162000	Kedgwick
	01163000	Patapédia
Q2. Péninsule de la Gaspésie (Pages 46 à 57)	01010000	Grande Rivière
	01020000	Du Petit Pabos
	01030000	Du Grand Pabos
	01040000	Du Grand Pabos Ouest
	01050000	Port-Daniel du Milieu
	01060000	Petite rivière Port-Daniel
	01180000	Port-Daniel Nord
	01440000	De l'Anse à la Barbe
	02010000	Malbaie (Gaspésie)
	02030000	Saint-Jean
	02040000	York
	02060000	Dartmouth
Q3. Bas-St-Laurent et Rive Nord de la Gaspésie (Pages 58 à 66)	02080000	Madeleine
	02090000	De Mont-Louis
	02140000	Sainte-Anne
	02150000	Cap-Chat
	02160000	Matane
	02190000	Mitis
	02200000	Rimouski
	02220000	Sud-Ouest
	02270000	Ouelle

Q5. Région de Québec*(Pages 67 à 69)*

05080000 Jacques-Cartier
05130000 Du Gouffre
05150000 Malbaie (Charlevoix)

Q6. Région du Saguenay*(Pages 70 à 74)*

06010000 Petit Saguenay
06020000 Saint-Jean
06070000 À Mars
06280000 Sainte-Marguerite
06281000 Sainte-Marguerite Nord-Est

Q7. Haute Côte-Nord*(Pages 75 à 86)*

07020000 Des Escoumins
07060000 Laval
07070000 Betsiamites
07120000 Aux Anglais
07130000 Franquelin
07140000 Godbout
07150000 De la Trinité
07160000 Petite rivière de la Trinité
07170000 Pentecôte
07190000 Aux Rochers
07840000 Mistassini
07900000 *Du Calumet*

Q8. Moyenne Côte-Nord*(Pages 87 à 103)*

07230000 Moisie
07270000 Pigou
07280000 Au Bouleau
07320000 Sheldrake
07340000 Jupitagon
07350000 Magpie
07360000 Saint-Jean (Moyenne Côte-Nord)
07370000 Mingan
07380000 Romaine
07400000 De la Corneille
07410000 Piashti
07430000 Watshishou
07440000 Petite rivière Watshishou

07460000 Nabisipi
07470000 Aguanus
07490000 Natashquan
07250000 Matamec

Q9. Basse Côte-Nord

(Pages 104 à 124)

07500000 Kégaska
07510000 Musquaro
07520000 Musquanousse
07530000 Washicoutai
07540000 Olomane
07560000 Étamamiou
07570001 Nétagamiou
07580000 Du Gros Mécatina
07590000 Véco
07600000 Kécarpoui
07610000 Saint-Augustin
07611000 Saint-Augustin Nord-Ouest
07620000 Coxipi
07630000 Chécatica
07640000 Napetipi
07650000 Du Vieux Fort
07660000 Saint-Paul
07670000 Du ruisseau des Belles Amours
07680000 Brador Est
07C30000 Du ruisseau au Saumon
07550000 Coacoachou
07570000 Du Petit Mécatina

Q10. Île d'Anticosti

(Pages 125 à 149)

13060000 Petite rivière de la Loutre
13100000 Bell
13120000 Du ruisseau Box
13130000 Dauphiné
13140000 De la Chaloupe
13150000 Petite rivière de la Chaloupe
13170000 Maccan
13180000 Ferrée
13190000 Du ruisseau Martin
13210000 Du Pavillon

13230000 Aux Plats
13240000 Chicotte
13260000 Galiote
13270000 Brick
13290000 Jupiter
13320000 À la Loutre
13340000 Aux Cailloux
13350000 Sainte-Marie
13370000 Bec-Scie
13520000 À l'Huile
13580000 MacDonald
13610000 À la Patate
13650000 Vauréal
13730000 Aux Saumons
13800000 Du Renard

Q11. Ungava

(Pages 150 à 154)

10270000 Aux Feuilles
10350000 Koksoak
10400000 À la Baleine
10480000 George
10000000 Autres rivières

TABLEAUX

Tableau 1. Sommaire de l'exploitation de la pêche d'alimentation

(Rivière) (Zone)	*Olomane et											
	Cascapédia Q1	Ristigouche Q1	York Q1	Escoumins Q7	Betsiamites Q7	Moisie Q8	Mingan Q8	Romaine Q8	Natashquan Q8	Coacoachou Q9	St-Augustin Q9	Ungava
1984	93	1 247		30		52			700		45	3 057
1985	121	1 011		57		71			1 083	70		1 820
1986	184	1 149		57		241				189		3 408
1987	150	664		57		71			1 232	39		2 956
1988	150	924		29		278			1 386	112		2 602
1989	44	1 093		57		201	6		1 072			965
1990	190	1 151		57	278	425	50		620			700
1991	221	868		50	203	320	11		732			2 487
1992	164	1 001		57	203	432			950			2 234
1993	168	1 007		57	101	60	10		950		550	1 712
1994	203	1 007		57	87	174			793		333	2 404
1995	180	1 007		57	116	199			1 012		127	4 092
1996	181	1 007		57	75	296			1 479		57	3 165
1997	125	1 007		57	266	197			818		60	2 706
1998	98	1 007		57		106			616			2 800
1999	116	1 007			106	226	100	325	498	120	250	2 000
2000	160	1 007		11	151	430	100	325	686			1 800
2001	186	1 007		0	122	400		50	810			1 800
2002	127	1 007		14	66	132		50	1 350		350	1 800
2003	182	1 007	9		181	61		50	1 040		350	1 800
2004	195	1 007	0	57	125	256		50	1 001		350	1 800
2005	148	1 007	15	100	198	130		50	371		350	1 800
2006	168	1 007	23	11	322	108		50	1 112	69	350	1 800
2007	32	1 007	0		205	211		50	351	71	350	1 800
2008	145	1 007	0		500	168		50	578	44	350	1 800
2003-2007	145	1 007	9,4	56	206	153		50	775	70	350	1 800

Remarque : *De 2006 à 2008, pour la rivière Olomane, les valeurs proviennent de la rivière Étamamiou.

En 2006, pour la rivière Cascapédia, la valeur est une estimation basée sur la moyenne 2001-2005. En 2004, la valeur pour la rivière Betsiamites est une estimation basée sur la moyenne des 5 dernières années. Depuis 2001, les valeurs pour les rivières Romaine, St-Augustin et la zone Ungava sont une estimation. En 2000, la valeur pour les rivières Mingan, Romaine, Olomane, St-Augustin et la zone Ungava est une estimation. En 1999, la valeur inscrite aux rivières Mingan, Olomane et St-Augustin correspond au contingent alloué aux bandes autochtones. Pour l'Ungava en 1997 et 1998, le nombre affiché représente la moyenne des cinq dernières années. Pour la rivière Matapédia, depuis 1993, et pour la rivière Natashquan en 1992 et 1993, les valeurs sont des estimations.

Tableau 2. Sommaire de l'exploitation de 1984 à 2008
Zone salmonicole: Q1

Année	Captures sportives			Jours- pêche	Succès (Cap./j-p.)	Taux ⁽²⁾ exploitation %	Retrait	Prélèvement	Montaison	Reproducteurs			
	Mad.	Réd.	Total							Nombre	Oeufs déposés (million)	Oeufs requis (million)	% ⁽¹⁾
1984	393	1684	2 077	10 044	0,21	36	17	2 094	5 838	3 744	18,80	23,11	89
1985	550	1785	2 335	11 026	0,21	41	0	2 335	5 673	3 338	15,65	23,11	74
1986	939	2949	3 888	13 188	0,29	41	0	3 888	9 548	5 660	24,27	23,11	114
1987	1 157	2420	3 577	14 724	0,24	38	42	3 619	9 535	5 916	23,82	24,76	104
1988	1 369	3224	4 593	16 133	0,28	38	66	4 659	12 161	7 502	33,31	24,76	146
1989	917	3306	4 223	17 031	0,25	33	98	4 321	12 852	8 531	39,72	24,76	174
1990	1 357	3013	4 370	16 158	0,27	35	72	4 442	12 522	8 080	34,69	24,76	152
1991	1 124	2555	3 679	15 571	0,24	33	78	3 757	11 011	7 254	30,48	24,76	123
1992	1 627	3107	4 734	15 572	0,30	41	65	4 799	11 549	6 750	28,66	24,76	116
1993	1 661	2331	3 992	15 561	0,26	41	66	4 058	9 840	5 782	27,93	24,76	113
1994	1 759	3356	5 115	18 251	0,28	44	152	5 267	11 630	6 363	30,80	24,76	124
1995	608	2706	3 314	15 938	0,21	29	137	3 451	11 605	8 153	40,54	24,76	164
1996	1 211	2495	3 706	15 639	0,24	30	113	3 819	12 308	8 518	46,41	24,76	187
1997	1 067	1786	2 853	16 519	0,17	31	60	2 913	9 194	6 281	31,97	24,76	129
1998	1 427	1147	2 574	16 300	0,16	31	23	2 597	8 344	5 756	30,75	24,76	124
1999	1 449	1417	2 866	16 720	0,17	26	68	2 934	11 089	8 162	40,16	24,76	162
2000	1 519	1351	2 870	18 129	0,16	29	79	2 949	10 059	7 111	36,19	24,76	146
2001	1 147	1798	2 945	19 494	0,15	28	82	3 027	10 488	7 465	38,08	24,76	154
2002	2 715	797	3 512	20 229	0,17	33	93	3 605	10 657	7 101	35,18	24,76	142
2003	1 169	1817	2 986	21 297	0,14	24	145	3 131	12 254	9 127	49,06	24,76	198
2004	2 451	1487	3 938	22 095	0,18	32	119	4 057	12 145	8 102	42,13	24,76	170
2005	1 007	1643	2 650	21 895	0,12	25	129	2 779	10 585	7 665	41,36	24,76	167
2006	1 655	1014	2 669	21 586	0,12	25	107	2 776	10 607	7 674	38,77	24,76	157
2007	783	1009	1 792	19 579	0,09	25	14	1 806	7 154	5 319	27,86	24,76	113
2008	2 232	619	2 851	19 639	0,15	30	16	2 867	9 292	6 305	26,89	24,76	109
2003 - 2007	1 413	1 394	2 807	21 290	0,13	27	103	2 910	10 549	7 577	39,84	24,76	161
Variations													
2007	185%	-39%	59%	0%	59%	22%	14%	59%	30%	19%	-3%	0%	-3%
2003-2007	58%	-56%	2%	-8%	10%	15%	-84%	-1%	-12%	-17%	-32%	0%	-32%

1 : Calculé en tenant compte seulement des rivières pour lesquelles le nombre d'oeufs déposés est connu.

2 : Calculé en tenant compte seulement des rivières pour lesquelles la montaison est connue.

Remarque : Exclu les remises à l'eau

15-janv-09

Tableau 3. Sommaire de l'exploitation de 1984 à 2008
Zone salmonicole: Q2

Année	<i>Captures sportives</i>			Jours- pêche	Succès (Cap./j-p.)	Taux ⁽²⁾ exploitation %	Retrait	Prélèvement	Montaison	<i>Reproducteurs</i>			
	Mad.	Réd.	Total							Nombre	Oeufs déposés (million)	Oeufs requis (million)	% ⁽¹⁾
1984	50	1079	1 129	4 360	0,26	29	125	1 254	3 940	2 686	11,75	11,23	109
1985	141	1143	1 284	5 199	0,25	37	15	1 299	3 499	2 200	9,31	11,23	85
1986	230	996	1 226	5 058	0,24	33	33	1 259	3 696	2 437	9,89	11,23	92
1987	238	942	1 180	5 409	0,22	19	63	1 243	6 240	4 997	17,22	11,23	160
1988	440	2012	2 452	7 380	0,33	29	51	2 503	8 319	5 816	22,65	11,23	211
1989	336	1873	2 209	9 805	0,23	33	50	2 259	6 740	4 481	18,06	11,23	163
1990	662	1049	1 711	7 802	0,22	30	56	1 767	5 703	3 936	13,28	11,23	129
1991	439	1605	2 044	8 276	0,25	31	67	2 111	6 665	4 554	16,93	11,23	152
1992	1 026	2072	3 098	10 009	0,31	37	148	3 246	8 286	5 040	18,81	11,23	172
1993	1 117	1958	3 075	11 165	0,28	42	136	3 211	7 276	4 065	14,86	11,23	136
1994	818	2227	3 045	11 580	0,26	43	152	3 197	7 118	3 921	14,59	11,23	131
1995	208	1332	1 540	8 480	0,18	27	181	1 721	5 749	4 028	16,44	11,23	150
1996	692	1680	2 372	9 149	0,26	40	115	2 487	5 920	3 433	11,98	11,23	110
1997	426	979	1 405	7 912	0,18	29	117	1 522	4 845	3 323	12,13	11,23	110
1998	700	436	1 136	7 527	0,15	29	84	1 220	3 927	2 707	9,27	11,23	85
1999	295	410	705	6 643	0,11	14	79	784	4 962	4 178	16,64	11,23	155
2000	464	332	796	6 720	0,12	20	100	896	3 981	3 085	9,56	11,23	89
2001	252	676	928	6 631	0,14	21	51	979	4 344	3 409	13,65	11,23	161
2002	810	240	1 050	7 153	0,15	21	37	1 087	5 084	3 997	13,77	11,23	128
2003	390	530	920	7 440	0,12	14	27	947	6 616	5 660	23,00	11,23	214
2004	670	394	1 064	8 460	0,13	19	11	1 075	5 556	4 481	15,77	11,23	147
2005	305	297	602	7 920	0,08	11	10	612	5 400	4 773	18,18	11,23	169
2006	541	280	821	8 121	0,10	16	24	845	4 989	4 121	15,91	11,23	148
2007	361	447	808	8 321	0,10	20	10	818	3 981	3 163	12,10	11,23	113
2008	888	334	1 222	7 978	0,15	22	11	1 233	5 490	4 257	14,29	10,75	133
2003 - 2007	453	390	843	8 052	0,10	16	16	859	5 308	4 440	16,99	11,23	158
Variations													
2007	146%	-25%	51%	-4%	58%	10%	10%	51%	38%	35%	18%	-4%	18%
2003-2007	96%	-14%	45%	-1%	46%	40%	-33%	43%	3%	-4%	-16%	-4%	-16%

1 : Calculé en tenant compte seulement des rivières pour lesquelles le nombre d'oeufs déposés est connu.

2 : Calculé en tenant compte seulement des rivières pour lesquelles la montaison est connue.

Remarque :

15-janv-09

Tableau 4. Sommaire de l'exploitation de 1984 à 2008
Zone salmonicole: Q3

Année	Captures sportives			Jours-pêche	Succès (Cap./j-p.)	Taux ⁽²⁾ exploitation %	Retrait	Prélèvement	Montaison	Reproducteurs			
	Mad.	Réd.	Total							Nombre	Oeufs déposés (million)	Oeufs requis (million)	% ⁽¹⁾
1984	336	819	1 155	8 060	0,14	24	138	1 293	4 884	3 591	11,35	11,34	114
1985	285	919	1 204	8 694	0,14	25	115	1 319	4 898	3 579	10,54	11,34	106
1986	753	1090	1 843	12 204	0,15	21	387	2 230	8 838	6 608	15,21	11,34	137
1987	587	884	1 471	10 302	0,14	18	461	1 932	8 082	6 150	20,68	11,34	186
1988	928	1212	2 140	11 691	0,18	26	192	2 332	8 335	6 003	19,27	11,34	174
1989	416	843	1 259	8 372	0,15	16	580	1 839	7 654	5 815	15,92	11,34	143
1990	880	1237	2 117	12 602	0,17	24	418	2 535	8 700	6 165	16,39	11,34	148
1991	795	1298	2 093	11 307	0,19	26	224	2 317	7 997	5 680	16,89	11,34	152
1992	1 390	1339	2 729	13 181	0,21	28	106	2 835	9 874	7 018	17,92	11,34	159
1993	1 430	1148	2 578	15 081	0,17	33	43	2 621	7 924	5 303	13,67	11,34	123
1994	1 101	1422	2 523	14 785	0,17	35	172	2 695	7 218	4 524	14,24	11,34	128
1995	649	696	1 345	10 088	0,13	23	198	1 543	5 884	4 341	12,78	11,34	115
1996	1 289	1231	2 520	11 974	0,21	30	105	2 625	8 407	5 782	15,13	11,34	134
1997	742	917	1 659	11 326	0,15	28	148	1 807	5 726	4 017	10,45	11,34	103
1998	797	755	1 552	10 644	0,15	29	47	1 599	5 109	3 589	9,07	11,34	91
1999	543	549	1 092	9 924	0,11	21	51	1 143	4 879	3 815	11,42	11,34	114
2000	880	453	1 333	10 176	0,13	23	52	1 385	5 436	4 156	10,22	11,34	101
2001	802	621	1 423	10 804	0,13	26	63	1 486	5 308	3 893	13,20	11,34	132
2002	1 042	320	1 362	9 344	0,15	26	27	1 389	5 107	3 748	8,17	11,34	82
2003	917	533	1 450	10 703	0,14	22	62	1 512	6 302	4 879	12,65	11,34	125
2004	1 160	806	1 966	11 763	0,17	25	31	1 997	7 619	5 779	15,68	11,34	155
2005	565	454	1 019	10 071	0,10	18	131	1 150	5 638	4 509	14,01	11,34	138
2006	1 111	295	1 406	9 937	0,14	24	53	1 459	5 834	4 380	10,95	11,34	108
2007	930	758	1 688	12 021	0,14	28	36	1 724	5 914	4 245	12,60	11,34	126
2008	1 666	437	2 103	12 968	0,16	27	16	2 119	7 510	5 531	13,95	11,26	140
2003 - 2007	937	569	1 506	10 899	0,14	23	63	1 568	6 261	4 758	13,18	11,34	130
Variations													
2007	79%	-42%	25%	8%	15%	-4%	-56%	23%	27%	30%	11%	-1%	11%
2003-2007	78%	-23%	40%	19%	17%	15%	-74%	35%	20%	16%	6%	-1%	7%

1 : Calculé en tenant compte seulement des rivières pour lesquelles le nombre d'oeufs déposés est connu.

2 : Calculé en tenant compte seulement des rivières pour lesquelles la montaison est connue.

Remarque :

15-janv-09

Tableau 5. Sommaire de l'exploitation de 1984 à 2008
Zone salmonicole Q1, Q2 et Q3

Année	Captures sportives			Jours- pêche	Succès (Cap./j-p.)	Taux (2) exploitation %	Retrait	Prélèvement	Montaison	Reproducteurs			
	Mad.	Réd.	Total							Nombre	Oeufs déposés (million)	Oeufs requis (million)	% (1)
1984	779	3 582	4 361	22 464	0,19	30	280	4 641	14 662	10 021	41,90	47,33	100
1985	976	3 847	4 823	24 919	0,19	34	130	4 953	14 070	9 117	35,50	47,33	84
1986	1 922	5 035	6 957	30 450	0,23	32	420	7 377	22 082	14 705	49,37	47,33	115
1987	1 982	4 246	6 228	30 435	0,20	26	566	6 794	23 857	17 063	61,72	47,33	138
1988	2 737	6 448	9 185	35 204	0,26	32	309	9 494	28 815	19 321	75,23	47,33	168
1989	1 669	6 022	7 691	35 208	0,22	28	728	8 419	27 246	18 827	73,70	47,33	164
1990	2 899	5 299	8 198	36 562	0,22	30	546	8 744	26 925	18 181	64,36	47,33	145
1991	2 358	5 458	7 816	35 154	0,22	30	369	8 185	25 673	17 488	64,30	47,33	137
1992	4 043	6 518	10 561	38 762	0,27	36	319	10 880	29 709	18 808	65,39	47,33	139
1993	4 208	5 437	9 645	41 807	0,23	39	245	9 890	25 040	15 150	56,46	47,33	121
1994	3 678	7 005	10 683	44 616	0,24	41	476	11 159	25 966	14 808	59,63	47,33	127
1995	1 465	4 734	6 199	34 506	0,18	27	516	6 715	23 238	16 522	69,76	47,33	149
1996	3 192	5 406	8 598	36 762	0,23	32	333	8 931	26 635	17 733	73,52	47,33	157
1997	2 235	3 682	5 917	35 757	0,17	30	325	6 242	19 765	13 621	54,55	47,33	119
1998	2 924	2 338	5 262	34 471	0,15	30	154	5 416	17 380	12 052	49,09	47,33	107
1999	2 287	2 376	4 663	33 287	0,14	22	198	4 861	20 930	16 155	68,22	47,33	150
2000	2 863	2 136	4 999	35 025	0,14	25	231	5 230	19 476	14 352	55,97	47,33	123
2001	2 201	3 095	5 296	36 929	0,14	26	196	5 492	20 140	14 767	64,93	47,33	150
2002	4 567	1 357	5 924	36 726	0,16	28	157	6 081	20 848	14 846	57,12	47,33	126
2003	2 476	2 880	5 356	39 440	0,14	21	243	5 599	25 172	19 666	84,71	47,33	186
2004	4 281	2 687	6 968	42 318	0,16	27	161	7 129	25 320	18 362	73,58	47,33	161
2005	1 877	2 394	4 271	39 886	0,11	20	433	4 704	21 623	16 947	73,55	47,33	161
2006	3 307	1 589	4 896	39 644	0,12	23	375	5 271	21 430	16 175	65,63	47,33	144
2007	2 074	2 214	4 288	39 921	0,11	25	92	4 380	17 049	12 727	52,56	47,33	116
2008	4 786	1 390	6 176	40 585	0,15	27	188	6 364	22 292	16 093	55,13	47,33	121
2003 - 2007	2 803	2 353	5 156	40 242	0,13	23	261	5 417	22 119	16 775	70,01	47,33	153
Variations													
2007	131%	-37%	44%	2%	42%	9%	104%	45%	31%	26%	5%	0%	5%
2003-2007	71%	-41%	20%	1%	19%	18%	-28%	17%	1%	-4%	-21%	0%	-21%

1 : Calculé en tenant compte seulement des rivières pour lesquelles le nombre d'oeufs déposés est connu.

2 : Calculé en tenant compte seulement des rivières pour lesquelles la montaison est connue.

Remarque :

29 janv 2009

Tableau 6. Sommaire de l'exploitation de 1984 à 2008
Zone salmonicole: Q5

Année	Captures sportives			Jours-pêche	Succès (Cap./j-p.)	Taux ⁽²⁾ exploitation %	Retrait	Prélèvement	Montaison	Reproducteurs			
	Mad.	Réd.	Total							Nombre	Oeufs déposés (million)	Oeufs requis (million)	% ⁽¹⁾
1984	33	12	45	1 256	0,04	23	0	45	199	154	0,19	3,60	5
1985	4	20	24	298	0,08	6	44	68	430	362	1,03	3,60	29
1986	20	17	37	275	0,13	7	15	52	286	250	0,78	3,60	39
1987	15	10	25	633	0,04	2	6	31	123	114	0,27	3,60	14
1988	35	36	71	610	0,12	0	8	79	52	44	0,15	3,60	8
1989	33	45	78	1 134	0,07	2	54	132	616	547	0,51	3,60	25
1990	70	67	137	2 551	0,05	6	32	169	1 190	1 092	2,79	7,60	46
1991	106	57	163	2 222	0,07	9	0	163	854	777	2,06	7,60	34
1992	88	98	186	2 046	0,09	17	28	214	608	492	1,22	7,60	20
1993	39	34	73	1 579	0,05	21	8	81	353	272	0,62	7,60	8
1994	131	55	186	1 693	0,11	20	43	229	568	428	0,47	7,60	8
1995	62	98	160	2 080	0,08	7	60	220	1 102	994	3,03	7,60	50
1996	121	73	194	1 986	0,10	10	57	251	657	549	1,26	10,05	21
1997	38	103	141	1 441	0,10	5	66	207	974	881	1,81	10,05	21
1998	80	56	136	2 311	0,06	3	34	170	725	668	1,49	10,05	18
1999	117	85	202	2 774	0,07	11	68	270	1 110	926	1,34	10,05	16
2000	102	74	176	2 662	0,07	7	42	218	681	588	1,43	10,05	17
2001	81	59	140	2 204	0,06	8	59	199	458	364	0,82	10,05	10
2002	57	5	62	1 600	0,04	8	36	98	368	306	0,60	10,05	7
2003	152	0	152	1 418	0,11	10	22	174	528	453	0,88	7,05	16
2004	104	0	104	1 335	0,08	12	64	168	891	723	1,47	7,05	21
2005	98	0	98	1 680	0,06	15	54	152	641	489	1,14	7,05	16
2006	75	0	75	1 529	0,05	5	27	102	507	457	0,91	7,05	17
2007	103	0	103	1 737	0,06	14	40	143	755	612	1,14	7,05	16
2008	260	0	260	2 048	0,13	6	62	322	1 516	1 367	2,40	7,05	44
2003 - 2007	106		106	1 540	0,07	11	41	148	664	547	1,11	7,05	17
Variations													
2007	152%		152%	18%	114%	-58%	55%	125%	101%	123%	111%	0%	172%
2003-2007	144%		144%	33%	84%	-50%	50%	118%	128%	150%	117%	0%	155%

1 : Calculé en tenant compte seulement des rivières pour lesquelles le nombre d'oeufs déposés est connu.

2 : Calculé en tenant compte seulement des rivières pour lesquelles la montaison est connue.

Remarque : Le sommaire de la zone salmonicole Q5 exclut la rivière Petit Saguenay, laquelle est incluse dans la zone Q6.

Tableau 7. Sommaire de l'exploitation de 1984 à 2008
Zone salmonicole: Q6

Année	Captures sportives			Jours-pêche	Succès (Cap./j-p.)	Taux ⁽²⁾ exploitation %	Retrait	Prélèvement	Montaison	Reproducteurs			
	Mad.	Réd.	Total							Nombre	Oeufs déposés (million)	Oeufs requis (million)	% ⁽¹⁾
1984	234	281	515	2 449	0,21	34	0	515	1 431	825	2,77	5,32	98
1985	63	555	618	2 897	0,21	30	0	618	1 866	1 300	5,61	5,32	198
1986	336	603	939	4 022	0,23	40	0	939	2 214	1 335	4,48	5,32	114
1987	285	405	690	4 672	0,15	30	0	690	2 191	1 544	4,47	5,32	114
1988	336	411	747	4 717	0,16	37	0	747	1 930	1 214	3,23	5,32	82
1989	332	354	686	4 270	0,16	25	24	710	2 534	1 870	4,28	5,32	109
1990	391	720	1 111	4 708	0,24	30	35	1 146	3 560	2 503	7,22	5,32	184
1991	312	402	714	4 330	0,16	24	127	841	2 825	2 138	7,14	5,61	170
1992	385	628	1 013	5 185	0,20	32	19	1 032	2 870	1 933	5,37	5,61	128
1993	196	164	360	3 984	0,09	21	0	360	1 676	1 316	3,87	5,61	69
1994	332	220	552	3 382	0,16	30	63	615	1 744	1 181	2,26	5,61	54
1995	92	187	279	2 658	0,10	11	62	341	2 651	2 310	7,39	5,61	132
1996	354	275	629	2 886	0,22	31	105	734	1 601	1 017	2,65	5,61	97
1997	289	226	515	3 531	0,15	25	98	613	1 744	1 251	4,22	5,61	100
1998	187	120	307	3 761	0,08	14	45	352	1 595	1 342	4,27	5,61	101
1999	283	90	373	4 088	0,09	15	70	443	1 939	1 587	4,53	5,61	108
2000	276	112	388	3 925	0,10	20	71	459	1 523	1 170	3,79	5,61	90
2001	140	128	268	3 833	0,07	17	35	303	1 540	1 237	4,65	5,61	83
2002	166	7	173	3 065	0,06	16	0	173	1 085	912	2,73	5,61	49
2003	210	0	210	3 049	0,07	15	18	228	1 382	1 154	3,30	5,61	59
2004	104	0	104	2 915	0,04	8	39	143	1 298	1 155	4,63	5,61	83
2005	155	0	155	2 715	0,06	14	17	172	1 123	951	3,06	5,32	58
2006	192	0	192	3 288	0,06	16	54	246	1 194	948	3,64	5,32	68
2007	158	0	158	3 446	0,05	13	41	199	1 210	1 011	3,52	5,61	63
2008	394	0	394	3 912	0,10	20	65	459	1 334	1 025	3,26	5,61	116
2003 - 2007	164		164	3 083	0,05	13	34	198	1 241	1 044	3,63	5,49	66
Variations													
2007	149%		149%	14%	120%	56%	59%	131%	10%	1%	-7%	0%	86%
2003-2007	141%		141%	27%	90%	54%	92%	132%	7%	-2%	-10%	2%	76%

1 : Calculé en tenant compte seulement des rivières pour lesquelles le nombre d'oeufs déposés est connu.

2 : Calculé en tenant compte seulement des rivières pour lesquelles la montaison est connue.

Remarque : Le sommaire de la zone salmonicole Q6 inclut la rivière Petit Saguenay.

Tableau 8. Sommaire de l'exploitation de 1984 à 2008
Zone salmonicole: Q7

Année	Captures sportives			Jours- pêche	Succès (Cap./j-p.)	Captures commerciales			Captures totales			Oeufs requis (million)
	Mad.	Réd.	Total			Mad.	Réd.	Total	Mad.	Réd.	Total	
1984	665	481	1146	4378	0,26	102	2105	2207	767	2586	3353	13,79
1985	333	887	1220	4673	0,26	57	3305	3362	390	4192	4582	13,79
1986	981	815	1796	4757	0,38	269	2799	3068	1250	3614	4864	13,79
1987	1005	652	1657	4455	0,37	137	2839	2976	1142	3491	4633	13,79
1988	1097	567	1664	5557	0,30	173	1912	2085	1270	2479	3749	13,79
1989	1024	471	1495	6010	0,25	141	1932	2073	1165	2403	3568	13,79
1990	1319	568	1887	6263	0,30	258	1732	1990	1577	2300	3877	13,79
1991	631	476	1107	4876	0,23	28	1687	1715	659	2163	2822	13,79
1992	529	523	1052	5075	0,21	56	638	694	585	1161	1746	13,79
1993	387	308	695	5241	0,13			0	387	308	695	13,79
1994	485	287	772	5019	0,15			0	485	287	772	13,79
1995	295	264	559	4939	0,11			0	295	264	559	13,79
1996	523	266	789	4946	0,16			0	523	266	789	13,79
1997	394	276	670	5514	0,12			0	394	276	670	13,79
1998	367	214	581	5489	0,11			0	367	214	581	13,79
1999	235	150	385	4806	0,08			0	235	150	385	13,79
2000	234	128	362	3766	0,10			0	234	128	362	13,79
2001	176	118	294	3138	0,09			0	176	118	294	13,79
2002	312	59	371	2707	0,14			0	312	59	371	13,79
2003	303	70	373	3192	0,12			0	303	70	373	13,79
2004	322	64	386	3000	0,13			0	322	64	386	13,79
2005	190	36	226	2718	0,08			0	190	36	226	13,79
2006	374	40	414	3226	0,13			0	374	40	414	13,79
2007	335	51	386	3483	0,11			0	335	51	386	13,79
2008	490	70	560	3245	0,17			0	490	70	560	13,79
2003 - 2007	305	52	357	3124	0,11			0	305	52	357	13,79
Variations												
2007	46%	37%	45%	-7%	56%				46%	37%	45%	0%
2003-2007	61%	35%	57%	4%	51%				61%	35%	57%	0%

Remarque : La pêche commerciale est fermée depuis 1993.

Tableau 9. Sommaire de l'exploitation de 1984 à 2008
Zone salmonicole: Q8

Année	Captures sportives			Jours- pêche	Succès (Cap./j-p.)	Captures commerciales			Captures totales			Oeufs requis (million)
	Mad.	Réd.	Total			Mad.	Réd.	Total	Mad.	Réd.	Total	
1984	95	1492	1587	4302	0,37	168	5613	5781	263	7105	7368	56,69
1985	449	2007	2456	4464	0,55	247	7699	7946	696	9706	10402	56,69
1986	772	2151	2923	5801	0,50	404	6683	7087	1176	8834	10010	56,69
1987	694	1997	2691	6540	0,41	242	7478	7720	936	9475	10411	56,69
1988	980	2859	3839	7874	0,49	374	6393	6767	1354	9252	10606	56,69
1989	769	2311	3080	8331	0,37	218	7608	7826	987	9919	10906	56,69
1990	1168	4020	5188	10273	0,51	189	6561	6750	1357	10581	11938	56,69
1991	762	3598	4360	12764	0,34	102	5601	5703	864	9199	10063	56,69
1992	1040	3568	4608	11708	0,39	75	4176	4251	1115	7744	8859	56,69
1993	716	2828	3544	11610	0,31	0	150	150	716	2978	3694	56,69
1994	960	2454	3414	11441	0,30			0	960	2454	3414	56,69
1995	445	1889	2334	10046	0,23			0	445	1889	2334	56,69
1996	816	2332	3148	9694	0,32			0	816	2332	3148	56,69
1997	710	1753	2463	9822	0,25			0	710	1753	2463	56,69
1998	600	1183	1783	7069	0,25			0	600	1183	1783	56,69
1999	494	1122	1616	6886	0,23			0	494	1122	1616	56,52
2000	432	1251	1683	7913	0,21			0	432	1251	1683	56,52
2001	319	1358	1677	6556	0,26			0	319	1358	1677	56,52
2002	622	574	1196	6282	0,19			0	622	574	1196	56,52
2003	228	1054	1282	5942	0,22			0	228	1054	1282	56,52
2004	364	1020	1384	6023	0,23			0	364	1020	1384	56,52
2005	236	930	1166	5487	0,21			0	236	930	1166	56,52
2006	315	780	1095	4412	0,25			0	315	780	1095	56,52
2007	167	709	876	4895	0,18			0	167	709	876	56,52
2008	318	901	1219	5054	0,24			0	318	901	1219	56,52
2003 - 2007	262	899	1161	5352	0,22			0	262	899	1161	56,52
Variations												
2007	90%	27%	39%	3%	35%				90%	27%	39%	0%
2003-2007	21%	0%	5%	-6%	11%				21%	0%	5%	0%

Remarque : Pêche commerciale fermée depuis 1994.

Tableau 10. Sommaire de l'exploitation de 1984 à 2008
Zone salmonicole: Q9

Année	Captures sportives			Jours- pêche	Succès (Cap./j-p.)	Captures commerciales			Captures totales			Oeufs requis (million)
	Mad.	Réd.	Total			Mad.	Réd.	Total	Mad.	Réd.	Total	
1984	849	362	1211	2187	0,55	524	3502	4026	1373	3864	5237	16,80
1985	976	437	1413	2498	0,57	1789	3830	5619	2765	4267	7032	16,80
1986	885	790	1675	2360	0,71	3034	8613	11647	3919	9403	13322	16,80
1987	1467	546	2013	2461	0,82	2613	10216	12829	4080	10762	14842	16,80
1988	1347	843	2190	2448	0,89	4213	9798	14011	5560	10641	16201	16,80
1989	797	492	1289	2948	0,44	2256	8370	10626	3053	8862	11915	16,80
1990	1271	190	1461	2797	0,52	2978	7574	10552	4249	7764	12013	16,80
1991	1135	92	1227	2482	0,49	3152	8695	11847	4287	8787	13074	16,80
1992	1495	189	1684	2505	0,67	3718	10700	14418	5213	10889	16102	16,80
1993	1706	314	2020	2579	0,78	3627	10880	14507	5333	11194	16527	16,80
1994	1135	225	1360	2454	0,55	3861	9939	13800	4996	10164	15160	16,80
1995	1147	259	1406	2772	0,51	3915	9738	13653	5062	9997	15059	16,80
1996	1269	220	1489	3230	0,46	4532	7186	11718	5801	7406	13207	16,80
1997	1096	187	1283	2425	0,53	3531	6906	10437	4627	7093	11720	16,80
1998	1171	140	1311	2517	0,52	1068	1038	2106	2239	1178	3417	16,80
1999	653	192	845	2634	0,32	814	471	1285	1467	663	2130	16,80
2000	1017	269	1286	2663	0,48			0	1017	269	1286	16,80
2001	757	200	957	2588	0,37			0	757	200	957	16,80
2002	862	129	991	2220	0,45			0	862	129	991	16,80
2003	912	170	1082	2208	0,49			0	912	170	1082	16,80
2004	979	138	1117	2497	0,45			0	979	138	1117	16,80
2005	806	98	904	2210	0,41			0	806	98	904	16,80
2006	512	78	590	1947	0,30			0	512	78	590	16,80
2007	554	118	672	1892	0,36			0	554	118	672	16,80
2008	726	94	820	2123	0,39			0	726	94	820	16,80
2003 - 2007	753	120	873	2151	0,41			0	753	120	873	16,80
Variations												
2007	31%	-20%	22%	12%	9%				31%	-20%	22%	0%
2003-2007	-4%	-22%	-6%	-1%	-5%				-4%	-22%	-6%	0%

Remarque : Pêche commerciale fermée depuis 2000.

Tableau 11. Sommaire de l'exploitation de 1984 à 2008
Zones salmonicoles Q5, Q6, Q7, Q8 et Q9

Année	Captures sportives			Jours- pêche	Succès (Cap./j-p.)	Captures commerciales			Pêche alimentation	Captures	Oeufs requis (million)
	Mad.	Réd.	Total			Mad.	Réd.	Total	Total	Total	
1984	1 876	2 628	4 504	14 572	0,31	794	11 220	12 014	827	17 345	96,20
1985	1 825	3 906	5 731	14 830	0,39	2 093	14 834	16 927	1 281	23 939	96,20
1986	2 994	4 376	7 370	17 215	0,43	3 707	18 095	21 802	487	29 659	96,20
1987	3 466	3 610	7 076	18 761	0,38	2 992	20 533	23 525	1 399	32 000	96,20
1988	3 795	4 716	8 511	21 206	0,40	4 760	18 103	22 863	1 805	33 179	96,20
1989	2 955	3 673	6 628	22 693	0,29	2 615	17 910	20 525	1 336	28 489	96,20
1990	4 219	5 565	9 784	26 592	0,37	3 425	15 867	19 292	1 430	30 506	100,20
1991	2 946	4 625	7 571	26 674	0,28	3 282	15 983	19 265	1 316	28 152	100,49
1992	3 537	5 006	8 543	26 519	0,32	3 849	15 514	19 363	1 642	29 548	100,49
1993	3 044	3 648	6 692	24 993	0,27	3 627	11 030	14 657	1 728	23 077	100,49
1994	3 043	3 241	6 284	23 989	0,26	3 861	9 939	13 800	1 444	21 528	100,49
1995	2 041	2 697	4 738	22 495	0,21	3 915	9 738	13 653	1 511	19 902	100,49
1996	3 083	3 166	6 249	22 742	0,27	4 532	7 186	11 718	1 964	19 931	100,49
1997	2 527	2 545	5 072	22 733	0,22	3 531	6 906	10 437	1 398	16 907	102,94
1998	2 405	1 713	4 118	21 147	0,19	1 068	1 038	2 106	779	7 003	102,94
1999	1 782	1 639	3 421	21 188	0,16	814	471	1 285	1 625	6 331	102,77
2000	2 061	1 834	3 895	20 929	0,19			0	1 703	5 598	102,77
2001	1 473	1 863	3 336	18 319	0,18			0	1 382	4 718	102,77
2002	2 019	774	2 793	15 874	0,18			0	1 962	4 755	102,77
2003	1 805	1 294	3 099	15 809	0,20			0	1 682	4 781	99,77
2004	1 873	1 222	3 095	15 770	0,20			0	1 839	4 934	99,77
2005	1 485	1 064	2 549	14 810	0,17			0	1 199	3 748	99,48
2006	1 468	898	2 366	14 402	0,16			0	2 022	4 388	99,49
2007	1 317	878	2 195	15 453	0,14			0	1 238	3 433	99,78
2008	2 188	1 065	3 253	16 382	0,20			0	1 690	4 943	99,78
2003 - 2007	1 590	1 071	2 661	15 249	0,17				1 596	4 257	99,66
Variations											
2007	66%	21%	48%	6%	40%				37%	44%	0%
2003-2007	38%	-1%	22%	7%	14%				6%	16%	0%

Remarque : En 1998, 1999 et 2000, programme de rachat des pêches commerciales.

Tableau 12. Sommaire de l'exploitation de 1984 à 2008
Zone salmonicole: Q10

Année	Captures sportives			Jours-pêche	Succès (Cap./j-p.)	Taux (2) exploitation %	Retrait	Prélèvement	Montaison	Reproducteurs			
	Mad.	Réd.	Total							Nombre	Oeufs déposés (million)	Oeufs requis (million)	% (1)
1984	288	1308	1 596	2 188	0,73	20	0	1 596	6 004	4 799	13,17	7,50	277
1985	739	1165	1 904	3 147	0,61	27	0	1 904	7 101	5 212	14,91	7,50	247
1986	475	1188	1 663	2 908	0,57	20	0	1 663	6 763	5 426	15,55	7,50	273
1987	499	555	1 054	2 025	0,52	20	0	1 054	3 995	3 179	7,46	7,50	187
1988	612	594	1 206	1 887	0,64	22	0	1 206	4 263	3 326	6,61	7,50	152
1989	227	502	729	1 921	0,38	18	0	729	4 104	3 375	7,63	7,50	144
1990	474	389	863	1 948	0,44	22	0	863	3 471	2 724	4,83	7,50	96
1991	243	559	802	1 783	0,45	24	20	822	3 356	2 535	6,32	7,50	114
1992	351	353	704	2 164	0,33	23	0	704	2 690	2 076	5,30	7,50	103
1993	513	216	729	1 583	0,46	23	17	746	2 569	1 951	3,16	7,50	80
1994	507	254	761	1 529	0,50	23	6	767	3 171	2 447	4,25	7,50	93
1995	213	152	365	1 414	0,26	12	10	375	2 902	2 553	6,40	7,50	146
1996	675	395	1 070	1 747	0,61	20	19	1 089	5 181	4 128	8,83	7,50	159
1997	216	198	414	1 406	0,29	15	6	420	2 601	2 194	6,70	7,50	154
1998	313	202	515	1 568	0,33	18	0	515	1 521	1 463	3,55	7,50	95
1999	191	66	257	1 134	0,23	12	0	257	1 180	1 037	2,44	7,50	89
2000	308	83	391	1 277	0,31	18	0	391	2 139	1 749	3,49	7,50	77
2001	268	65	333	1 426	0,23	17	0	333	1 901	1 569	4,04	7,50	89
2002	302	14	316	1 068	0,30	20	0	316	1 554	1 238	1,64	7,50	37
2003	265	22	287	1 072	0,27	14	0	287	2 104	1 817	3,57	7,50	84
2004	151	11	162	971	0,17	12	0	162	1 131	990	2,10	7,50	75
2005	167	7	174	1 000	0,17	20	0	174	785	629	1,31	7,50	51
2006	310	14	324	1 055	0,31	16	0	324	1 707	1 435	3,24	7,50	127
2007	273	8	281	1 089	0,26	19	0	281	1 007	817	1,88	7,50	95
2008	400	20	420	1 155	0,36	30	0	420	1 045	726	1,63	7,50	82
2003 - 2007	233	12	246	1 037	0,24	16		246	1 347	1 138	2,42	7,50	85
Variations													
2007	47%	150%	49%	6%	41%	61%		49%	4%	-11%	-14%	0%	-14%
2003-2007	72%	61%	71%	11%	54%	96%		71%	-22%	-36%	-33%	0%	-4%

1 : Calculé en tenant compte seulement des rivières pour lesquelles le nombre d'oeufs déposés est connu.

2 : Calculé en tenant compte seulement des rivières pour lesquelles la montaison est connue.

Remarque : Depuis 2002, tous les saumons de 63 cm et plus (rédiберкумарин) doivent être remis à l'eau dans la zone Q10. Toutefois, en se basant sur des lectures d'âge des années antérieures, on considère que les saumons de plus de 58 cm sont desrédiберкумарин dans cette zone, ce qui explique leur présence dans les captures sportives.

28-janv-09

Tableau 13. Sommaire de l'exploitation de 1984 à 2008
Zone salmonicole: Q11

Année	Captures sportives			Jours-pêche	Succès (Cap./j-p.)	Taux (2) exploitation %	Retrait	Prélèvement	Montaison	Reproducteurs		
	Mad.	Réd.	Total							Nombre	Oeufs déposés (million)	Oeufs requis (million)
1984	388	785	1 173	2 837	0,41		0	1 173				
1985	366	708	1 074	2 582	0,42		0	1 074				
1986	771	725	1 496	2 686	0,56		8	1 504				
1987	1 323	1042	2 365	2 825	0,84		61	2 426				
1988	1 360	1046	2 406	2 891	0,83		30	2 436				
1989	1 081	678	1 759	3 249	0,54		0	1 759				
1990	792	616	1 408	2 617	0,54		0	1 408				
1991	572	413	985	2 836	0,35		0	985				
1992	214	163	377	1 615	0,23		0	377				
1993	220	194	414	1 095	0,38		0	414				
1994	204	207	411	1 467	0,28		0	411				
1995	329	165	494	1 005	0,49		0	494				
1996	267	125	392	1 106	0,35		0	392				
1997	211	75	426	1 229	0,23		0	426				
1998	29	16	492	958	0,05		0	492				
1999	199	385	584				0	584				
2000			525				0	525				
2001	247	220	740	1 019	0,46		0	740				
2002	175	243	418	828	0,50		0	418				
2003	318	302	620	906	0,68		0	620				
2004	428	459	887	919	0,97		0	887				
2005	243	376	619	1 093	0,57		0	619				
2006	174	286	460	1 082	0,43		0	460				
2007	74	163	237	635	0,37		0	237				
2008	127	163	290	415	0,70		0	290				
2003 - 2007	247	317	565	927	0,61			565				
Variations												
2007	72%	0%	22%	-35%	87%			22%				
2003-2007	-49%	-49%	-49%	-55%	15%			-49%				

1 : Calculé en tenant compte seulement des rivières pour lesquelles le nombre d'oeufs déposés est connu.

2 : Calculé en tenant compte seulement des rivières pour lesquelles la montaison est connue.

Remarque : Lorsque le total des captures est supérieur à la somme des mad. et des réd., cela signifie que les captures sur certaines rivières de la zone n'ont pas été différenciées. En 2004 et 2006 à 2008, les données de la rivière à la Baleine ne sont pas incluses, celles-ci n'ayant pas été fournies à ce jour, de même que pour la rivière aux Feuilles en 2008.

15-janv-09

Tableau 14. Sommaire de l'exploitation de 1984 à 2008 au Québec.

Année	<i>Captures sportives</i>			Jours-pêche	Succès (Cap./j-p)	Captures commerciales	Pêche alimentation	Prises totales	Oeufs requis (million)
	Mad.	Réd.	Total						
1984	3 331	8 303	11 634	42 061	0,28	13 847	5 224	30 705	151,03
1985	3 906	9 626	13 532	45 478	0,30	18 712	4 233	36 477	151,03
1986	6 162	11 324	17 486	53 259	0,33	24 596	5 228	47 310	151,03
1987	7 270	9 453	16 723	54 046	0,31	25 737	5 169	47 629	151,03
1988	8 504	12 804	21 308	61 188	0,35	24 510	5 481	51 299	151,03
1989	5 932	10 875	16 807	63 071	0,27	20 790	3 438	41 035	151,03
1990	8 384	11 869	20 253	67 719	0,30	19 517	3 471	43 241	155,03
1991	6 119	11 055	17 174	66 447	0,26	19 654	4 892	41 720	155,32
1992	8 145	12 040	20 185	69 060	0,29	19 700	5 041	44 926	155,32
1993	7 985	9 495	17 480	69 478	0,25	14 869	4 615	36 964	155,32
1994	7 432	10 707	18 139	71 601	0,25	14 285	5 058	37 482	155,32
1995	4 048	7 748	11 796	59 420	0,20	13 953	6 790	32 539	155,32
1996	7 217	9 092	16 309	62 357	0,26	11 986	6 317	34 612	155,32
1997	5 189	6 500	11 829	61 125	0,19	10 733	5 236	27 798	157,77
1998	5 671	4 269	10 387	58 144	0,18	2 106	4 684	17 177	157,77
1999	4 459	4 466	8 925	55 609	0,16	1 285	4 748	14 958	157,60
2000	5 232	4 053	9 810	57 231	0,17	0	4 670	14 480	157,60
2001	4 189	5 243	9 705	57 693	0,17	0	4 375	14 080	157,60
2002	7 063	2 388	9 451	54 496	0,17	0	4 896	14 347	157,60
2003	4 864	4 498	9 362	57 227	0,16	0	4 680	14 042	154,60
2004	6 733	4 379	11 112	59 978	0,19	0	4 841	15 953	154,60
2005	3 772	3 841	7 613	56 789	0,13	0	4 169	11 782	154,31
2006	5 259	2 787	8 046	56 183	0,14	0	5 020	13 066	154,31
2007	3 738	3 263	7 001	57 098	0,12	0	4 077	11 078	154,60
2008	7 501	2 638	10 139	58 537	0,17	0	4 642	14 781	154,60
2003 - 2007	4 873	3 754	8 627	57 455	0,15		4 557	13 184	154,49
Variations									
2007	101%	-19%	45%	3%	41%		14%	33%	0%
2003-2007	54%	-30%	18%	2%	15%		2%	14%	0%

Remarque: La valeur pour "Oeufs requis (million)" ne comprend pas l'Ungava.
 En 1997 et 1998, la valeur des mad. et réd. a été estimée pour l'Ungava.
 En 1998, 2000 et 2001, le total des captures sportives comprend respectivement 492, 525 et 525 saumons de la zone Q11 qui n'apparaissent pas aux subdivisions Mad. et Réd.
 En 1998, 1999 et 2000, programme de rachat des pêches commerciales.

28-janv-09

Tableau 15. Évolution des captures sportives de saumon au Québec, de 1984 à 2008

<i>ANNÉE</i>	<i>Gaspésie Q1,2,3</i>	<i>Rive Nord Q5 à Q9</i>	<i>Anticosti Q10</i>	<i>Ungava Q11</i>	<i>Total Québec</i>
1984	4 361	4 504	1 596	1 173	11 634
1985	4 823	5 731	1 904	1 074	13 532
1986	6 957	7 370	1 663	1 496	17 486
1987	6 228	7 076	1 054	2 365	16 723
1988	9 185	8 511	1 206	2 406	21 308
1989	7 691	6 628	729	1 759	16 807
1990	8 198	9 784	863	1 408	20 253
1991	7 816	7 571	802	985	17 174
1992	10 561	8 543	704	377	20 185
1993	9 645	6 692	729	414	17 480
1994	10 683	6 284	761	411	18 139
1995	6 199	4 738	365	494	11 796
1996	8 598	6 249	1 070	392	16 309
1997	5 917	5 072	414	426	11 829
1998	5 262	4 118	515	492	10 387
1999	4 663	3 421	257	584	8 925
2000	4 999	3 895	391	525	9 810
2001	5 296	3 336	333	740	9 705
2002	5 924	2 793	316	418	9 451
2003	5 356	3 099	287	620	9 362
2004	6 968	3 095	162	887	11 112
2005	4 271	2 549	174	619	7 613
2006	4 896	2 366	324	460	8 046
2007	4 288	2 195	281	237	7 001
2008	6 176	3 253	420	290	10 139
2003 - 2007	5 156	2 661	246	565	8 627

Commentaire :

Exclu les remises à l'eau

Tableau 16. Statistiques de pêche sportive au saumon par rivière en 2008

<i>Nom rivière</i>	<i>Captures rapportées</i>			<i>Effort jours-pêche</i>	<i>Succès (cap./j-p)</i>	<i>Remises à l'eau</i>	<i>Succès Ajusté¹</i>
	<i>Mad.</i>	<i>Réd.</i>	<i>Total</i>				
Bonaventure	848	0	848	4 873	0,17	809	0,34
Casapédia	65	85	150	4 159	0,04	876	0,25
Causapscal	17	57	74	343	0,22	19	0,27
Kedgwick	16	9	25	188	0,13	6	0,16
Matapédia	1 082	456	1 538	7 986	0,19	325	0,23
Nouvelle	10	0	10	281	0,04	14	0,09
Patapédia	126	12	138	847	0,16	28	0,20
Petite rivière Casapédia	68	0	68	962	0,07	268	0,35
Total Q1	2 232	619	2 851	19 639	0,15	2 345	0,26
Dartmouth	138	22	160	970	0,16		
De l'Anse à la Barbe*							
Du Grand Pabos	18	0	18	213	0,08	60	0,37
Du Grand Pabos Ouest	18	0	18	93	0,19	51	0,74
Du Petit Pabos	8	0	8	189	0,04	44	0,28
Grande Rivière	83	26	109	571	0,19	26	0,24
Malbaie	12	0	12	124	0,10	0	0,10
Petite rivière Port-Daniel*							
Port-Daniel du Milieu*							
Port-Daniel Nord	3	0	3	21	0,14	0	0,14
Saint-Jean	240	15	255	1 700	0,15	410	0,39
York	368	271	639	4 097	0,16	157	0,19
Total Q2	888	334	1 222	7 978	0,15	748	0,25
Cap-Chat	74	0	74	519	0,14	37	0,21
De Mont-Louis*							
Madeleine	128	40	168	963	0,17	37	0,21
Matane	810	249	1 059	6 947	0,15	44	0,16
Mitis	352	83	435	1 767	0,25	74	0,29
Ouelle	75	27	102	338	0,30	0	0,30
Rimouski	55	0	55	683	0,08	35	0,13
Sainte-Anne	172	38	210	1 751	0,12	249	0,26
Sud-Ouest*							
Total Q3	1 666	437	2 103	12 968	0,16	476	0,20
Du Gouffre	173	0	173	1 470	0,12	150	0,22
Jacques-Cartier*							
Malbaie (Charlevoix)	87	0	87	578	0,15	32	0,21
Total Q5	260	0	260	2 048	0,13	182	0,22
À Mars	41	0	41	438	0,09	34	0,17
Petit Saguenay	41	0	41	463	0,09	46	0,19
Sainte-Marguerite	82	0	82	1 769	0,05	127	0,12
Sainte-Marguerite Nord-Est	138	0	138	607	0,23	123	0,43
Saint-Jean	92	0	92	635	0,14	68	0,25
Total Q6	394	0	394	3 912	0,10	398	0,20
Aux Anglais*							
Aux Rochers	111	47	158	1 021	0,15	228	0,38
Betsiamites*							
De la Trinité	112	0	112	788	0,14	42	0,20

<i>Nom rivière</i>	<i>Captures rapportées</i>			<i>Effort jours-pêche</i>	<i>Succès (cap./j-p)</i>	<i>Remises à l'eau</i>	<i>Succès Ajusté¹</i>
	<i>Mad.</i>	<i>Réd.</i>	<i>Total</i>				
Des Escoumins	76	0	76	364	0,21	48	0,34
Du Calumet*							
Franquelin*							
Godbout	157	0	157	682	0,23	208	0,54
Laval	1	0	1	61	0,02		
Mistassini*							
Pentecôte	33	23	56	329	0,17		
Petite rivière de la Trinité*							
Total Q7	490	70	560	3 245	0,17	526	0,33
Aguanus	5	25	30	183	0,16	1	0,17
Au Bouleau	0	0	0				
De la Corneille	15	2	17	102	0,17	66	0,81
Jupitagon	1	6	7	117	0,06	2	0,08
Magpie	6	8	14	54	0,26		
Matamec*							
Mingan							
Moisie	5	159	164	2 411	0,07	734	0,37
Nabisipi	28	30	58	80	0,73	7	0,81
Natashquan	186	437	623	867	0,72	2	0,72
Petite rivière Watshishou	12	5	17	73	0,23	37	0,74
Piashti	7	5	12	58	0,21	15	0,47
Pigou	0	0	0				
Romaine	2	25	27	104	0,26		
Saint-Jean (Moy. Côte-Nord)	47	190	237	852	0,28	147	0,45
Sheldrake*							
Watshishou	4	9	13	153	0,08	211	1,46
Total Q8	318	901	1 219	5 054	0,24	1 222	0,48
Bradour Est	53	3	56	133	0,42		
Chécatica	0	0	0				
Coacoachou							
Coxipi	0	0	0				
Du Gros Mécatina	131	3	134	128	1,05	129	2,05
Du Petit Mécatina							
Du ruisseau au Saumon	4	3	7	17	0,41		
Du ruisseau des Belles Amours	8	0	8	19	0,42		
Du Vieux Fort	52	0	52	186	0,28	420	2,54
Étamamiou	167	32	199	164	1,21	200	2,43
Kécarpoui	21	0	21	233	0,09	22	0,18
Kégaska	23	10	33	78	0,42	27	0,77
Musquanousse	20	0	20	78	0,26	1	0,27
Musquaro	92	6	98	173	0,57	33	0,76
Napetipi	18	1	19	89	0,21	386	4,55
Nétagamiou							
Olomane							
Saint-Augustin							
Saint-Augustin Nord-Ouest	0	0	0				
Saint-Paul	91	33	124	687	0,18	1 366	2,17
Véco	23	2	25	60	0,42		
Washicoutai	23	1	24	78	0,31	9	0,42
Total Q9	726	94	820	2 123	0,39	2 593	1,61
À la Loutre	26	3	29	192	0,15	5	0,18
À la Patate*							
À l'Huile*							

28 janv 2009

<i>Nom rivière</i>	<i>Captures rapportées</i>			<i>Effort jours-pêche</i>	<i>Succès (cap./j-p)</i>	<i>Remises à l'eau</i>	<i>Succès Ajusté¹</i>
	<i>Mad.</i>	<i>Réd.</i>	<i>Total</i>				
Aux Cailloux*							
Aux Plats*							
Aux Saumons	30	3	33	242	0,14	9	0,17
Bec-Scie*							
Bell*							
Chicotte*							
Dauphiné*							
De la Chaloupe	25	4	29	142	0,20	19	0,34
Du Pavillon*							
Du Renard*							
Du ruisseau Box*							
Du ruisseau Martin*							
Ferrée	8	3	11	28	0,39	5	0,57
Galiote*							
Jupiter	311	7	318	551	0,58	278	1,08
Maccan*							
MacDonald*							
Petite rivière de la Chaloupe*							
Petite rivière de la Loutre*							
Sainte-Marie*							
Vauréal*							
Total Q10	400	20	420	1 155	0,36	316	0,64
À la Baleine							
Autres rivières							
Aux Feuilles							
George	76	72	148	290	0,51	109	0,89
Koksoak	51	91	142	125	1,14	159	2,41
Total Q11	127	163	290	415	0,70	268	1,34
Total Québec	7 501	2 638	10 139	58 537	0,17	9 074	0,33

Note

* : Rivière fermée à la pêche au saumon.

1 : Le succès de pêche ajusté représente le nombre de poissons capturés auquel on ajoute ceux remis à l'eau vivants.

Les rivières du Brick (Q10), depuis 1993, et au Tonnerre (Q8), depuis 1999, n'ont plus le statut de rivière à saumon, de même que les rivières Port-Daniel du Milieu et de l'Anse à la Barbe.

Étant donné que la remise à l'eau ne fait pas l'objet d'une déclaration obligatoire, les statistiques rapportées à cet effet demeurent un minimum et constituent donc une estimation.

Depuis 2002, tous les saumons de 63 cm et plus (rédiберкумарин) doivent être remis à l'eau dans la zone Q10 (Île d'Anticosti). Toutefois, en se basant sur des lectures d'âge des années antérieures, on considère que les saumons de plus de 58 cm sont desrédiберкумарин dans cette zone, ce qui explique leur présence dans les captures sportives.

Les gestionnaires de la rivière à la Baleine (Q11), aux Feuilles (Q11) et Mingan (Q8) n'ont fournis aucune donnée à ce jour pour l'année 2008.

Tableau 17. Liste des ensemencements en 2008

<i>Nom rivière</i>	<i>Zone</i>	<i>Oeufs</i>	<i>Alevins</i>	<i>Tacons</i>		
				<i>T0</i>	<i>T1</i>	<i>T2</i>
Cascapédia	Q1		3 500			
Nouvelle	Q1		9 687			
Rimouski	Q3			21 085		
Jacques-Cartier	Q5		72 142*			
Malbaie (Charlevoix)	Q5		88 133			
À Mars	Q6			27 165		
Petit Saguenay	Q6	20 865				
Sainte-Marguerite	Q6		27 723*	17 102		
Sainte-Marguerite Nord-Est	Q6		6 140*			
Saint-Jean	Q6		15 253*			
Aux Rochers	Q7			15 794		
Betsiamites	Q7		43 340*			
Des Escoumins	Q7			9 765		
Total		20 865	265 918	90 911		

Depuis l'année 2000, lorsque des oeufs sont déposés dans des incubateurs en nature, c'est le nombre d'alevins sortant de ces incubateurs qui est inscrit dans ce tableau. Un astérisque (*) à la suite d'un nombre d'alevins signifie que ceux-ci proviennent en partie ou en totalité d'un incubateur en nature.

FIGURES

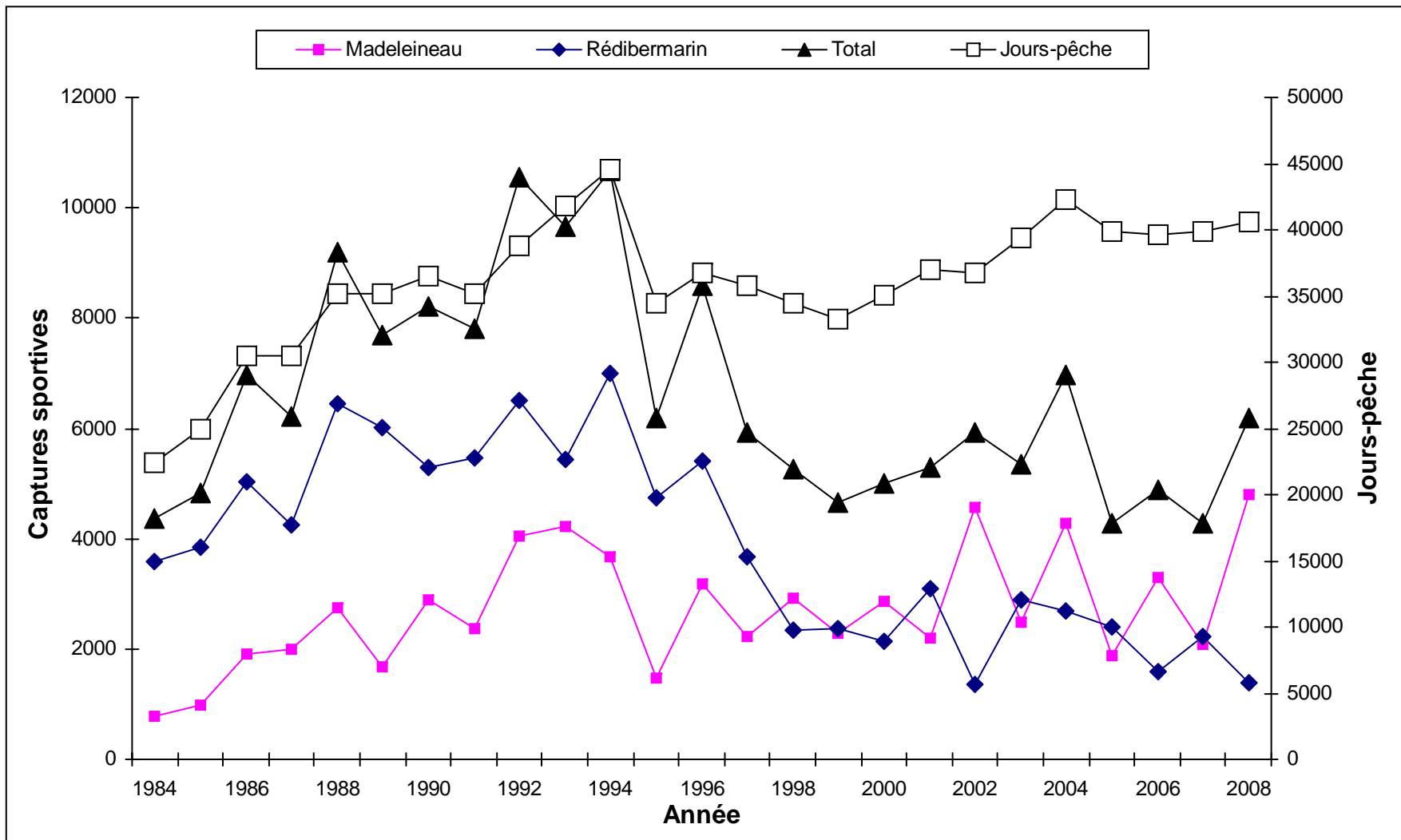

Figure 1. Évolution du nombre de captures et de jours-pêche pour le Bas-Saint-Laurent et la Gaspésie

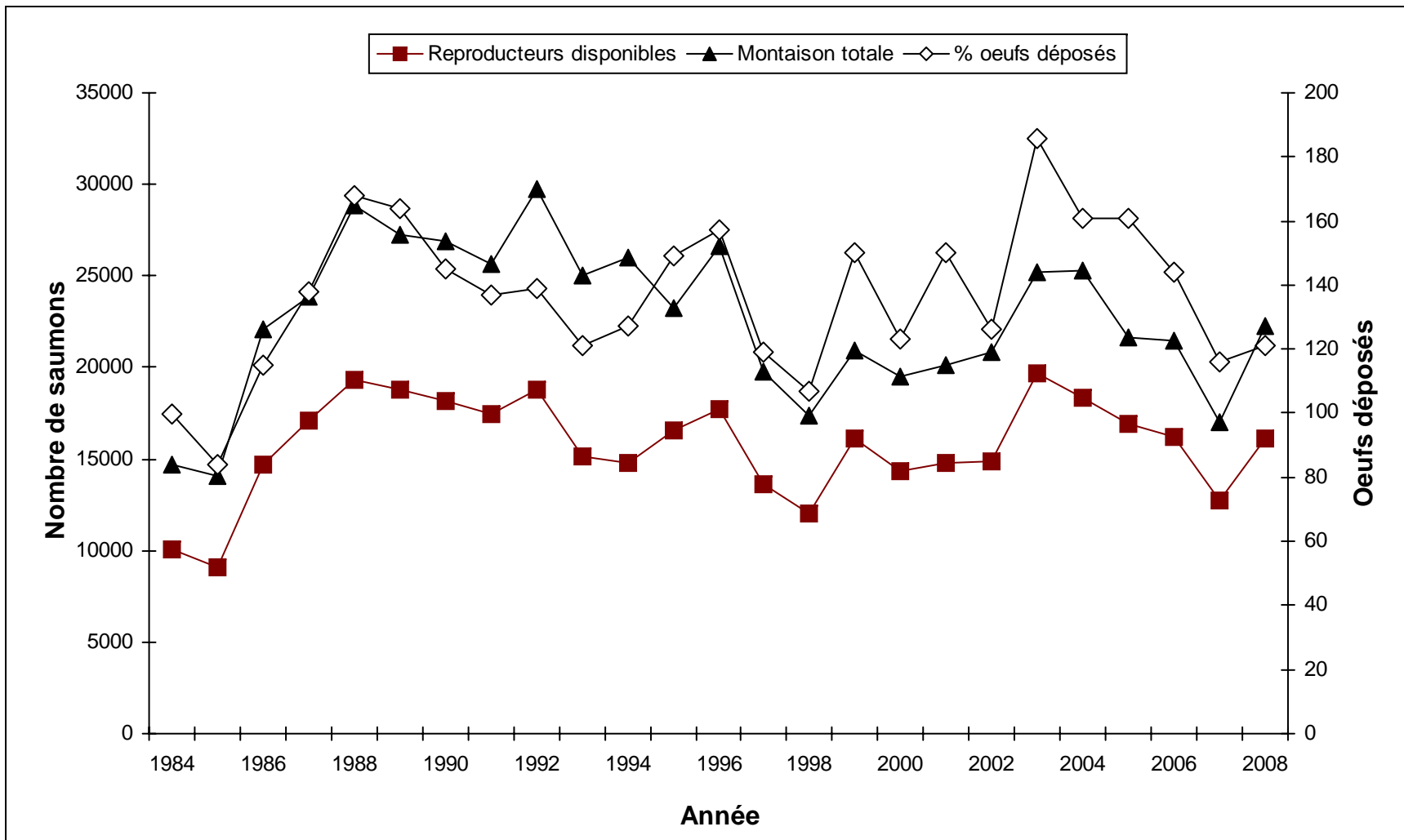

Figure 2. Évolution du nombre de reproducteurs pour le Bas-Saint-Laurent et la Gaspésie

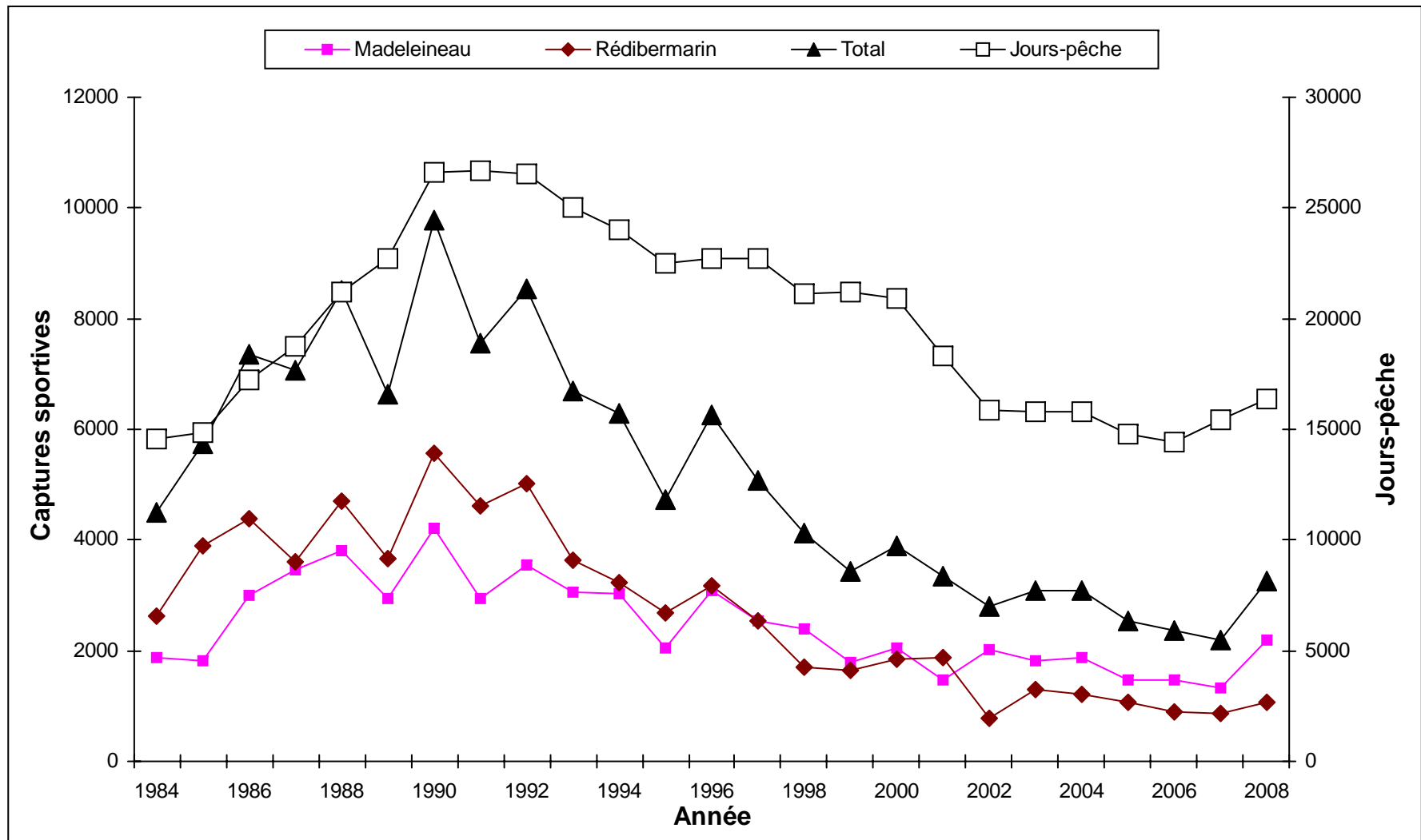

Figure 3. Évolution du nombre de captures et de jours-pêche pour la rive nord du Saint-Laurent

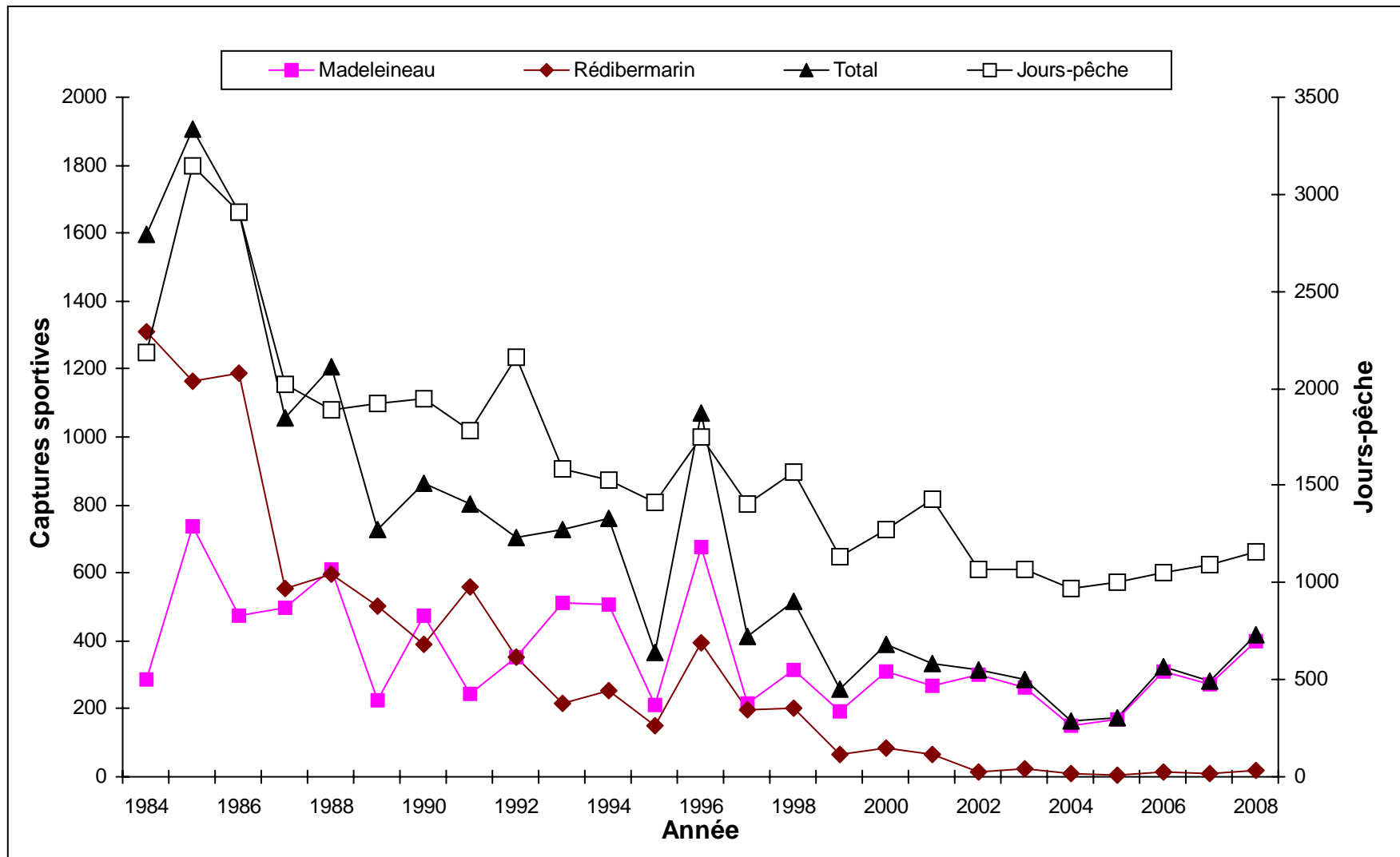

Figure 4. Évolution du nombre de captures et de jours-pêche pour l'Île d'Anticosti

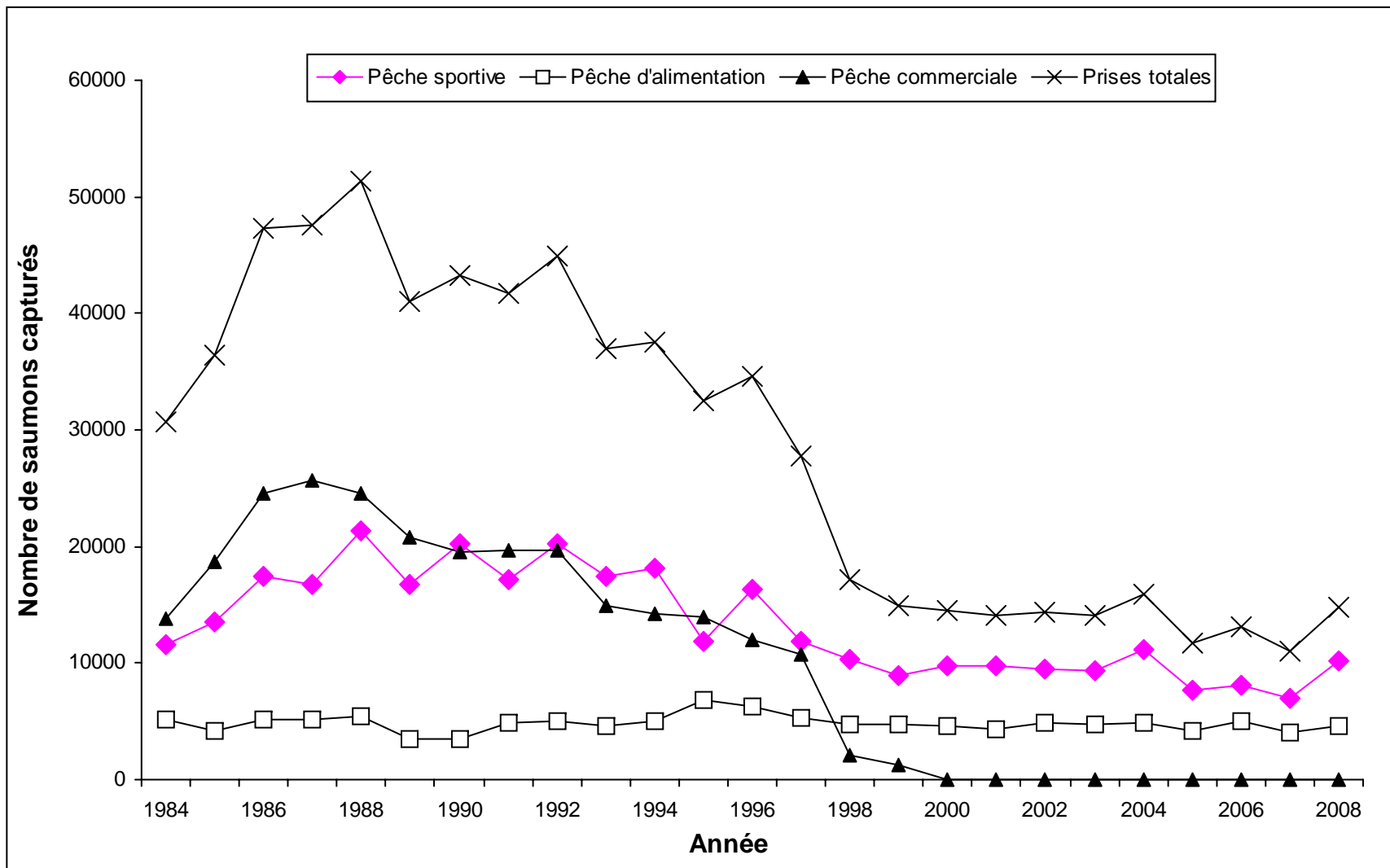

Figure 5. Résumé de l'exploitation au Québec.

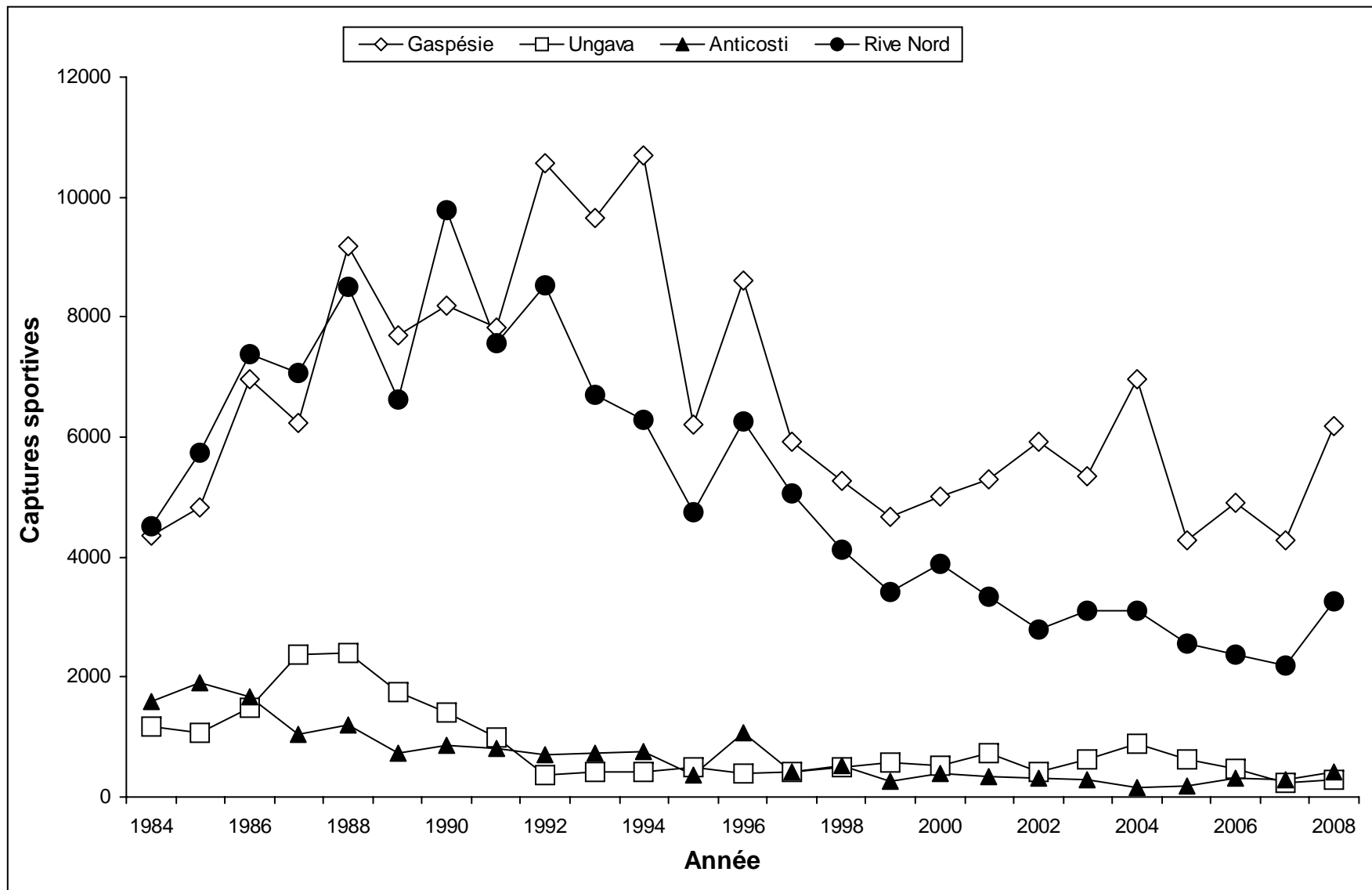

Figure 6. Évolution des prises sportives au Québec de 1984 à 2008

STATISTIQUES D'EXPLOITATION PAR RIVIÈRE

Sommaire de l'exploitation de 1984 à 2008 de la rivière Bonaventure
Zone salmonicole: Q1

No. rivière: 01080000

Seuil de conservation
Oeufs requis (million): 4,620

Année	<i>Captures sportives</i>			Remise à l'eau	Jours- pêche	Succès (Cap./j-p.)	Succès ajusté	<i>Taux (%)</i>			Retrait	Prélè- vement	<i>Montaison</i>			<i>Reproducteurs</i>							
	Mad.	Réd.	Total					<i>Exploitation</i>					Mad.	Réd.	Total	Mad.	Réd.	Total	Mad.	Réd.	Total	<i>Oeufs déposés</i>	
								Mad.	Réd.	Total												(million)	%
1984	52	485	537		1 757	0,31		32	32	32	0	537	163	1517	1680	111	1032	1143	4,93	107			
1985	163	381	544		1 697	0,32		44	44	44	0	544	368	858	1226	205	477	682	2,13	46			
1986	313	721	1 034		2 414	0,43		38	38	38	0	1 034	821	1901	2722	508	1180	1688	5,08	110			
1987	391	502	893		2 721	0,33		32	32	32	0	893	1237	1588	2825	846	1086	1932	5,09	110			
1988	476	1 058	1 534		4 293	0,36		41	41	41	0	1 534	1173	2610	3783	697	1552	2249	6,68	145			
1989	343	1 033	1 376		4 741	0,29		39	39	39	0	1 376	878	2647	3525	535	1614	2149	7,12	154			
1990	480	980	1 460		4 419	0,33		37	37	37	0	1 460	1291	2633	3924	811	1653	2464	8,00	173			
1991	399	699	1 098		4 084	0,27		30	30	30	37	1 135	1329	2368	3697	930	1632	2562	7,14	155			
1992	477	927	1 404		4 038	0,35		41	41	41	32	1 436	1160	2284	3444	683	1325	2008	6,17	134			
1993	536	767	1 303		4 079	0,32		65	43	50	32	1 335	826	1770	2596	290	971	1261	4,33	94			
1994	584	1 134	1 718		4 672	0,37		64	41	46	26	1 744	918	2800	3718	332	1642	1974	7,69	166			
1995	164	870	1 034		4 240	0,24		49	33	35	40	1 074	336	2609	2945	165	1706	1871	7,70	167			
1996	321	370	691		3 268	0,21		58	26	35	37	728	555	1440	1995	220	1047	1267	5,84	126			
1997	401	385	786		3 183	0,25		52	26	35	0	786	771	1493	2264	370	1108	1478	5,35	116			
1998	398	241	639	200	3 577	0,18	0,23	46	22	33	2	641	864	1090	1954	466	847	1313	4,90	106			
1999	543	300	843	320	3 688	0,23	0,32	41	18	28	0	843	1311	1699	3010	768	1399	2167	7,65	166			
2000	431	467	898	433	3 822	0,23	0,35	48	24	32	0	898	898	1915	2813	467	1448	1915	6,86	148			
2001	350	436	786	449	4 681	0,17	0,26	53	30	37	0	786	661	1448	2109	311	1012	1323	4,26	92			
2002	930	148	1 078	631	5 016	0,21	0,34	59	14	41	1	1 079	1583	1043	2626	652	895	1547	5,29	115			
2003	451	608	1 059	610	5 759	0,18	0,29	52	27	34	3	1 062	874	2243	3117	423	1632	2055	7,76	168			
2004	897	401	1 298	584	5 842	0,22	0,32	58	27	43	0	1 298	1544	1465	3009	647	1064	1711	5,51	119			
2005	335	524	859	526	5 784	0,15	0,24	64	35	43	0	859	522	1479	2001	187	955	1142	4,66	101			
2006	452	228	680	467	5 556	0,12	0,21	48	22	35	0	680	949	1019	1968	497	791	1288	3,93	85			
2007	208	158	366	244	4 352	0,08	0,14	49	18	28	0	366	421	894	1315	213	736	949	3,33	72			
2008	848	0	848	809	4 873	0,17	0,34	60	0	39	1	849	1424	753	2177	576	752	1328	3,54	77			
2003 -2007	469	384	852	486	5 459	0,16	0,24	54	27	37	1	853	862	1420	2282	393	1036	1429	5,04	109			

Remarque : En 2008, pêche au madeleineau seulement. En 2007, le dénombrement des reproducteurs effectué dans le sanctuaire est incl. En 1998 et 1999, aucun dénombrement de reproducteurs n'a été réalisé en fin de saison. La montaison de 1998 est une estimation basée sur les variations observées entre 1997 et 1998 dans les montaisons totales des grands saumons et des madeleineaux pour l'ensemble des rivières de la Gaspésie, excluant les rivières Bonaventure et Cascapédia, alors que celle de 1999 est basée sur les proportions moyennes (1994-1998) de montaison de madeleineaux et de grands saumons à la mi-saison.

Sommaire de l'exploitation de 1984 à 2008 de la Petite rivière Cascapédia
 Zone salmonicole: Q1

No. rivière: 01090000

Seuil de conservation
 Oeufs requis (million): 2,050

Année	<u>Captures sportives</u>			Remise à l'eau	Jours- pêche	Succès (Cap./j-p.)	Succès ajusté	Taux (%)			Retrait	Prélè- vement	<u>Montaison</u>			<u>Reproducteurs</u>							
	Mad.	Réd.	Total					<u>Exploitation</u>					Mad.	Réd.	Total	Mad.	Réd.	Total	Mad.	Réd.	Total	Oeufs déposés	
								Mad.	Réd.	Total												(million)	%
1984	20	125	145		555	0,26		48	30	32	0	145	42	416	458	22	291	313	1,31	64			
1985	20	85	105		523	0,20		57	44	46	0	105	35	193	228	15	108	123	0,55	27			
1986	76	70	146		428	0,34		58	26	36	0	146	130	272	402	54	202	256	1,02	50			
1987	13	125	138		429	0,32		13	28	25	25	163	101	441	542	88	291	379	1,45	71			
1988	11	113	124		441	0,28		37	36	36	5	129	30	316	346	19	198	217	1,07	52			
1989	23	56	79		400	0,20		14	25	21	25	104	159	226	385	136	145	281	0,92	45			
1990	16	71	87		370	0,24		16	23	21	13	100	98	309	407	82	225	307	1,26	61			
1991	121	74	195		566	0,34		40	31	36	17	212	303	241	544	182	150	332	0,79	39			
1992	266	254	520		1 082	0,48		63	44	52	20	540	425	582	1007	159	308	467	1,49	73			
1993	220	91	311		1 108	0,28		66	24	44	11	322	331	375	706	111	273	384	1,31	64			
1994	146	131	277		1 158	0,24		60	40	48	27	304	245	329	574	95	175	270	1,10	54			
1995	52	51	103		859	0,12		34	18	24	26	129	155	280	435	103	203	306	1,25	61			
1996	56	43	99		744	0,13		41	16	25	16	115	138	263	401	82	204	286	1,12	55			
1997	93	24	117		785	0,15		53	11	30	21	138	174	215	389	77	174	251	1,07	52			
1998	160	41	201	127	914	0,22	0,36	65	16	40	20	221	245	257	502	81	200	281	1,08	53			
1999	78	42	120	180	998	0,12	0,30	33	10	18	12	132	238	413	651	159	360	519	1,98	97			
2000	105	0	105	193	979	0,11	0,30	48	0	17	12	117	218	394	612	110	385	495	2,10	102			
2001	69	0	69	171	1 038	0,07	0,23	45	0	15	5	74	155	302	457	84	299	383	1,63	80			
2002	115	0	115	195	918	0,13	0,34	69	0	26	3	118	167	267	434	51	265	316	1,44	70			
2003	73	0	73	278	1 054	0,07	0,33	74	0	16	0	73	98	359	457	25	359	384	1,94	95			
2004	183	0	183	281	1 170	0,16	0,40	75	0	33	3	186	245	312	557	62	309	371	1,68	82			
2005	26	0	26	205	1 063	0,02	0,22	68	0	5	0	26	38	491	529	12	491	503	2,65	129			
2006	70	0	70	225	1 192	0,06	0,25	40	0	14	0	70	177	336	513	107	336	443	1,84	90			
2007	47	0	47	157	1 213	0,04	0,17	47	0	13	0	47	101	248	349	54	248	302	1,35	66			
2008	68	0	68	268	962	0,07	0,35	45	0	19	5	73	152	206	358	83	202	285	1,11	54			
2003 -2007	80	0	80	229	1 138	0,07	0,27	61	0	17	1	81	132	349	481	52	349	401	1,89	92			

Remarque : Depuis 2000, pêche au madeleineau seulement.

En 2005, la montaison totale a été estimée en utilisant la différence moyenne de montaison observée entre les inventaires de mi-saison et fin de saison (+ 40% de mad. et + 20% de réd.). En 1999 et 2000, l'estimation de la montaison totale est basée sur les proportions moyennes (1985-1994) de montaison de madeleineaux et de grands saumons après la mi-saison. En 1999 : montaison mi-saison 143 mad. et 322 g.s., en 2000 : montaison mi-saison 131 mad. et 307 g.s..

Sommaire de l'exploitation de 1984 à 2008 de la rivière Cascapédia
Zone salmonicole: Q1

No. rivière: 01100000

Seuil de conservation
Oeufs requis (million): 5,650

Année	<i>Captures sportives</i>			Remise à l'eau	Jours- pêche	Succès (Cap./j-p.)	Succès ajusté	Taux (%)			Retrait	Prélè- vement	<i>Montaison</i>			<i>Reproducteurs</i>							
	Mad.	Réd.	Total					<i>Exploitation</i>					Mad.	Réd.	Total	Mad.	Réd.	Total	Mad.	Réd.	Total	Oeufs déposés	
								Mad.	Réd.	Total												(million)	%
1984	7	470	477		2 093	0,23		33	34	34	0	477	21	1378	1399	14	908	922	7,35	130			
1985	23	468	491		2 452	0,20		37	36	36	0	491	63	1283	1346	40	815	855	6,08	108			
1986	45	790	835		2 546	0,33		42	42	42	0	835	106	1866	1972	61	1076	1137	7,22	128			
1987	69	843	912		2 762	0,33		43	43	43	0	912	160	1946	2106	91	1103	1194	8,00	142			
1988	90	927	1 017		3 020	0,34		35	35	35	13	1 030	256	2659	2915	166	1719	1885	12,48	221			
1989	42	1 055	1 097		3 146	0,35		33	33	33	15	1 112	126	3186	3312	84	2116	2200	14,83	262			
1990	95	1 070	1 165		3 462	0,34		39	39	39	21	1 186	243	2752	2995	148	1661	1809	11,98	212			
1991	69	826	895		3 657	0,24		35	35	35	1	896	197	2368	2565	128	1541	1669	11,36	201			
1992	125	929	1 054		3 504	0,30		38	37	37	0	1 054	332	2507	2839	207	1578	1785	11,13	197			
1993	105	953	1 058		3 741	0,28		37	37	37	0	1 058	284	2565	2849	179	1612	1791	11,86	210			
1994	129	1 127	1 256		3 855	0,33		49	49	49	31	1 287	261	2311	2572	132	1153	1285	8,60	152			
1995	38	920	958		3 859	0,25		38	38	38	28	986	101	2452	2553	63	1504	1567	10,27	182			
1996	79	1 081	1 160	0	3 941	0,29	0,29	43	42	42	34	1 194	183	2552	2735	104	1437	1541	11,99	212			
1997	75	648	723	62	3 909	0,18	0,20	40	39	39	38	761	186	1671	1857	111	985	1096	7,32	130			
1998	89	408	497	182	3 848	0,13	0,18	43	33	35	0	497	208	1224	1432	119	816	935	6,45	114			
1999	61	463	524	493	4 211	0,12	0,24	32	23	23	25	549	188	2042	2230	127	1554	1681	11,99	212			
2000	77	186	263	502	4 395	0,06	0,17	31	14	16	50	313	252	1367	1619	175	1131	1306	9,26	164			
2001	67	262	329	704	4 470	0,07	0,23	47	18	21	68	397	144	1445	1589	77	1115	1192	8,37	148			
2002	180	127	307	874	4 292	0,07	0,28	44	10	18	64	371	410	1291	1701	230	1100	1330	9,36	166			
2003	34	296	330	1351	4 395	0,08	0,38	15	11	11	83	413	231	2755	2986	197	2376	2573	16,74	296			
2004	85	206	291	1179	5 074	0,06	0,29	34	12	15	48	339	248	1720	1968	163	1466	1629	12,02	213			
2005	35	168	203	1239	4 944	0,04	0,29	30	7	8	212	415	115	2535	2650	80	2155	2235	15,26	270			
2006	46	126	172	822	4 638	0,04	0,21	19	6	7	225	397	238	2280	2518	192	1929	2121	14,99	265			
2007	39	64	103	683	4 684	0,02	0,17	28	5	7	36	139	139	1279	1418	100	1179	1279	8,08	143			
2008	65	85	150	876	4 159	0,04	0,25	23	8	11	145	295	282	1119	1401	217	889	1106	6,45	114			
2003 -2007	48	172	220	1055	4 747	0,05	0,27	25	8	10	121	341	194	2114	2308	146	1821	1967	13,42	237			

Remarque : En 2007, la montaison totale est estimée en tenant compte de la baisse du succès de pêche de 41,4 % en 2007 vs la moyenne 2002-2006. Depuis 2005, les pêches alimentaires sont ajoutées aux données d'exploitation, donc incluses dans les retraits en rivière (voir tableau 1 pour le détail des pêches). En 2004, la montaison et le nombre de reproducteurs sont des estimations basées sur le dénombrement partiel de fin de saison (Branche Saumon). En 2001, les données de montaison sont basées sur les résultats du dénombrement réalisé entre le 6 et le 10 août. En 1999, les données de montaison sont basées sur la moyenne 1994-1998.

Sommaire de l'exploitation de 1984 à 2008 de la rivière Nouvelle
Zone salmonicole: Q1

No. rivière: 01120000

Seuil de conservation
Oeufs requis (million): 1,910

Année	<u>Captures sportives</u>			Remise à l'eau	Jours- pêche	Succès (Cap./j-p.)	Succès ajusté	Taux (%)			Retrait	Prélè- vement	<u>Montaison</u>			<u>Reproducteurs</u>							
	Mad.	Réd.	Total					<u>Exploitation</u>					Mad.	Réd.	Total	Mad.	Réd.	Total	Mad.	Réd.	Total	Oeufs déposés	
								Mad.	Réd.	Total												(million)	%
1984																							
1985																							
1986																							
1987																							
1988																							
1989																							
1990																							
1991													6	21	27	6	21	27	0,10	5			
1992													4	17	21	4	17	21	0,08	4			
1993	4	6	10					15	22	19	1	11	27	27	54	23	20	43	0,10	5			
1994											33	33	40	46	86	30	23	53	0,11	6			
1995											14	14	44	62	106	39	53	92	0,31	16			
1996											6	6	76	141	217	74	137	211	0,77	40			
1997	5	0	5		318	0,02		16	0	7	1	6	31	45	76	26	44	70	0,25	13			
1998	65	0	65	31	409	0,16	0,23	75	0	42	1	66	87	68	155	22	67	89	0,38	20			
1999	40	0	40	41	823	0,05	0,10	40	0	21	7	47	100	94	194	57	90	147	0,51	27			
2000	9	0	9	16	1 008	0,01	0,02	35	0	13	10	19	26	46	72	15	38	53	0,21	11			
2001	24	0	24	24	785	0,03	0,06	32	0	16	9	33	76	72	148	52	63	115	0,36	19			
2002	54	0	54	20	878	0,06	0,08	49	0	34	10	64	111	49	160	56	40	96	0,24	13			
2003	62	0	62	34	765	0,08	0,13	46	0	32	1	63	135	59	194	72	59	131	0,34	18			
2004	13	0	13	24	473	0,03	0,08	42	0	10	1	14	31	93	124	17	93	110	0,52	27			
2005	3	0	3	4	364	0,01	0,02	50	0	5	0	3	6	54	60	3	54	57	0,30	16			
2006	4	0	4	6	447	0,01	0,02	19	0	8	0	4	21	31	52	17	31	48	0,18	9			
2007	12	0	12	8	336	0,04	0,06	44	0	30	0	12	27	13	40	15	13	28	0,08	4			
2008	10	0	10	14	281	0,04	0,09	19	0	11	0	10	52	39	91	42	39	81	0,23	12			
2003 - 2007	19	0	19	15	477	0,04	0,06	43	0	20	0	19	44	50	94	25	50	75	0,28	15			

Remarque : Depuis 2000, pêche au madeleineau seulement.
Fermée à la pêche de 1984 à 1992 et de 1994 à 1996.

Sommaire de l'exploitation de 1984 à 2008 de la rivière Matapédia
 Zone salmonicole: Q1

No. rivière: 01150000

Seuil de conservation
 Oeufs requis (million): 5,990

Année	<i>Captures sportives</i>			Remise à l'eau	Jours- pêche	Succès (Cap./j-p.)	Succès ajusté	Taux (%)			Retrait	Prélè- vement	<i>Montaison</i>			<i>Reproducteurs</i>							
	Mad.	Réd.	Total					<i>Exploitation</i>					Mad.	Réd.	Total	Mad.	Réd.	Total	Mad.	Réd.	Total	Oeufs déposés	
								Mad.	Réd.	Total												(million)	%
1984	285	560	845		4 852	0,17		45	45	45	17	862	636	1249	1885		1023	3,68	61				
1985	291	807	1 098		5 581	0,20		48	47	48	0	1 098	612	1699	2311		1213	4,81	80				
1986	389	1 289	1 678		6 888	0,24		54	54	54	0	1 678	725	2403	3128		1450	6,00	100				
1987	602	915	1 517		7 816	0,19		52	52	52	0	1 517	1152	1751	2903		1386	4,57	76				
1988	680	1 068	1 748		7 457	0,23		53	53	53	0	1 748	1274	2002	3276		1528	5,10	85				
1989	466	1 119	1 585		7 816	0,20		44	44	44	44	1 629	1067	2562	3629		2000	7,64	128				
1990	718	856	1 574		7 064	0,22		45	45	45	0	1 574	1584	1889	3473		1899	5,68	95				
1991	521	940	1 461		6 650	0,22		52	52	52	0	1 461	1004	1812	2816		1355	4,74	79				
1992	693	966	1 659		6 271	0,26		54	54	54	0	1 659	1273	1774	3047		1388	4,49	75				
1993	735	505	1 240		6 052	0,20		47	47	47	0	1 240	1560	1072	2632		1392	5,93	99				
1994	793	795	1 588		7 621	0,21		69	45	55	0	1 588	1156	1750	2906	363	955	1318	6,39	107			
1995	335	751	1 086		5 963	0,18		35	28	30	9	1 095	946	2662	3608	611	1902	2513	11,44	191			
1996	693	812	1 505		6 664	0,23		37	27	31	0	1 505	1875	3050	4925	1182	2238	3420	15,10	252			
1997	444	618	1 062		7 185	0,15		39	27	31	0	1 062	1135	2269	3404	691	1651	2342	11,01	184			
1998	630	385	1 015		6 583	0,15		46	22	32	0	1 015	1384	1741	3125	754	1356	2110	10,10	169			
1999	698	534	1 232		6 060	0,20		45	28	36	0	1 232	1541	1922	3463	843	1388	2231	8,81	147			
2000	846	600	1 446	443	6 907	0,21	0,27	55	29	40	0	1 446	1539	2075	3614	693	1475	2168	9,77	163			
2001	612	981	1 593	470	7 587	0,21	0,27	42	30	34	0	1 593	1464	3250	4714	852	2269	3121	13,89	232			
2002	1 299	456	1 755	574	8 096	0,22	0,29	53	25	41	0	1 755	2440	1842	4282	1141	1386	2527	9,80	164			
2003	526	842	1 368	285	8 211	0,17	0,20	54	28	34	0	1 368	969	3058	4027	443	2216	2659	13,57	227			
2004	1 124	727	1 851	397	8 235	0,22	0,27	50	28	38	0	1 851	2248	2610	4858	1124	1877	3001	12,74	213			
2005	578	810	1 388	281	8 500	0,16	0,20	43	32	35	0	1 388	1348	2569	3917	770	1759	2529	10,55	176			
2006	1 009	566	1 575	376	8 317	0,19	0,23	51	28	39	0	1 575	1960	2042	4002	951	1476	2427	9,39	157			
2007	435	709	1 144	259	7 614	0,15	0,18	56	37	42	0	1 144	773	1937	2710	338	1228	1566	7,18	120			
2008	1 082	456	1 538	325	7 986	0,19	0,23	53	24	39	1	1 539	2042	1863	3905	960	1406	2366	8,73	146			
2003 -2007	734	731	1465	320	8 175	0,18	0,22	50	30	38	0	1465	1460	2443	3903	725	1711	2436	10,69	178			

Remarque : En 2005, les données sont basées sur la comparaison de l'inventaire de mi-saison et les données historiques. En 2004, les montaisons ont été estimées en fonction du taux d'exploitation de 1999 à 2003. En 2000 et 2007, les inventaires de reproducteurs ont été réalisés dans des conditions difficiles d'observation donc les valeurs sont minimales et conservatrices.
 Les données de la rivière Matapédia ne tiennent pas compte de celles de la rivière Causapsal.
 La pêche d'alimentation est exclue des calculs (voir tableau 1).

Sommaire de l'exploitation de 1984 à 2008 de la rivière Causapschal
 Zone salmonicole: Q1

No. rivière: 01151000

Seuil de conservation
Oeufs requis (million): 1,650

Année	<u>Captures sportives</u>			Remise à l'eau	Jours- pêche	Succès (Cap./j-p.)	Succès ajusté	Taux (%)			Retrait	Prélè- vement	<u>Montaison</u>			<u>Reproducteurs</u>							
	Mad.	Réd.	Total					Exploitation					Mad.	Réd.	Total	Mad.	Réd.	Total	Mad.	Réd.	Total	Oeufs déposés	
								Mad.	Réd.	Total												(million)	%
1984																							
1985																							
1986																							
1987										17	17	19	180	199		182	1,06	64					
1988										48	48	52	502	554		506	2,93	178					
1989										14	14	57	555	612		598	3,46	210					
1990										23	23	46	447	493		470	2,73	165					
1991										23	23	43	417	460		437	2,53	153					
1992										13	13	34	325	359		346	2,01	122					
1993										22	22	25	243	268		246	1,43	87					
1994	29	122	151		472	0,32		58	22	25	35	186	50	543	593	21	386	407	2,58	156			
1995	2	78	80		441	0,18		3	12	11	20	100	60	657	717	58	559	617	3,96	240			
1996	28	110	138		337	0,41		20	16	17	20	158	137	699	836	109	569	678	4,34	263			
1997	6	71	77		380	0,20		9	17	16	0	77	66	413	479	60	342	402	2,82	171			
1998	20	56	76		324	0,23		22	16	18	0	76	89	343	432	69	287	356	2,48	150			
1999	9	53	62		331	0,19		15	8	9	24	86	59	669	728	47	595	642	4,02	244			
2000	7	83	90	5	345	0,26	0,28	15	16	16	7	97	47	508	555	40	418	458	3,25	197			
2001	3	86	89	0	340	0,26	0,26	4	14	13	0	89	77	619	696	74	533	607	3,62	219			
2002	18	51	69	5	371	0,19	0,20	18	11	13	15	84	100	450	550	82	417	499	3,37	204			
2003	5	49	54	40	334	0,16	0,28	6	9	9	58	112	77	557	634	71	451	522	3,07	186			
2004	29	113	142	19	338	0,42	0,48	42	19	21	67	209	69	608	677	40	428	468	3,57	216			
2005	1	99	100	4	242	0,41	0,43	2	18	17	65	165	44	552	596	43	388	431	2,55	155			
2006	16	67	83	9	353	0,24	0,26	25	11	12	50	133	64	601	665	48	484	532	3,47	210			
2007	3	56	59	16	354	0,17	0,21	10	13	13	10	69	30	422	452	27	356	383	2,40	145			
2008	17	57	74	19	343	0,22	0,27	23	12	13	9	83	74	483	557	56	418	474	2,97	180			
2003 -2007	11	77	88	18	324	0,27	0,33	19	14	15	50	138	57	548	605	46	421	467	3,01	183			

Remarque : En 2005, nous avons utilisé la moyenne 2000-2004 pour estimer les reproducteurs en aval de la fosse Marais; le niveau des eaux ne permettait pas de faire l'inventaire.
 En 1999, le nombre de reproducteurs a été estimé sur la proportion fosse Marais/aval de la barrière, et ce, sur la moyenne 1994-1998.

Sommaire de l'exploitation de 1984 à 2008 de la rivière Kedgwick
 Zone salmonicole: Q1

No. rivière: 01162000

Seuil de conservation
Oeufs requis (million): 0,970

Année	<u>Captures sportives</u>			Remise à l'eau	Jours- pêche	Succès (Cap./j-p.)	Succès ajusté	Taux (%)			Retrait	Prélè- vement	<u>Montaison</u>			<u>Reproducteurs</u>							
	Mad.	Réd.	Total					Exploitation					Mad.	Réd.	Total	Mad.	Réd.	Total	Mad.	Réd.	Total	Oeufs déposés	
								Mad.	Réd.	Total												(million)	%
1984	4	10	14		393	0,04			21	0	14			67		53	0,39	40					
1985	4	13	17		197	0,09			20	0	17			87		70	0,53	55					
1986	5	43	48		212	0,23			35	0	48			137		89	1,06	109					
1987	8	15	23		246	0,09			21	0	23			110		87	0,81	84					
1988	4	31	35		328	0,11			24	0	35			148		113	1,11	114					
1989	1	16	17		196	0,09			9	0	17			198		181	1,34	138					
1990	4	14	18		177	0,10			12	0	18			152		134	1,12	115					
1991	0	3	3		81	0,04			2	0	3			127		124	0,88	91					
1992	3	17	20		162	0,12			18	0	20			112		92	0,76	78					
1993	0	2	2		95	0,02			2	0	2			127		125	0,76	78					
1994	4	27	31		88	0,35			23	0	31			135		104	0,97	100					
1995	0	0	0		28	0,00			0	0	0			130		130	1,48	153					
1996	2	27	29		76	0,38				0	29						2,44	252					
1997	0	5	5		81	0,06	0	13	10	0	5	10	39	49	10	34	44	1,55	160				
1998	9	0	9		48	0,19				0	9							1,73	178				
1999	1	6	7		33	0,21				0	7							1,62	167				
2000	0	1	1		57	0,02				0	1							1,59	164				
2001	2	2	4		95	0,04				0	4							2,10	216				
2002	13	3	16	4	67	0,24	0,30			0	16							1,78	184				
2003	0	4	4	0	133	0,03	0,03			0	4							2,01	207				
2004	15	5	20	8	149	0,13	0,19			0	20							2,05	211				
2005	1	6	7	1	148	0,05	0,05			0	7							1,77	182				
2006	6	5	11	2	162	0,07	0,08			0	11							1,61	166				
2007	1	2	3	0	180	0,02	0,02			0	3							1,56	161				
2008	16	9	25	6	188	0,13	0,16			0	25							1,34	138				
2003 - 2007	5	4	9	2	154	0,06	0,07			0	9							1,80	186				

Remarque : Montaison et reproduction : Il n'y a pas d'inventaire de saumon de fait pour cette rivière, sauf en 1997.
 La valeur "Oeufs déposés" est obtenue en assumant que la déposition d'oeufs est la même que celle observée dans les rivières Matapédia et Patapédia.

Sommaire de l'exploitation de 1984 à 2008 de la rivière Patapédia
 Zone salmonicole: Q1

No. rivière: 01163000

Seuil de conservation
 Oeufs requis (million): 1,920

Année	<u>Captures sportives</u>			Remise à l'eau	Jours- pêche	Succès (Cap./j-p.)	Succès ajusté	Taux (%)			Retrait	Prélè- vement	<u>Montaison</u>			<u>Reproducteurs</u>							
	Mad.	Réd.	Total					<u>Exploitation</u>					Mad.	Réd.	Total	Mad.	Réd.	Total	Mad.	Réd.	Total	Oeufs déposés	
								Mad.	Réd.	Total												(million)	%
1984	25	34	59		394	0,15		26	13	17	0	59	97	252	349		290	1,14	59				
1985	49	31	80		576	0,14		37	9	17	0	80	133	342	475		395	1,55	81				
1986	111	36	147		700	0,21		33	4	12	0	147	332	855	1187		1040	3,89	203				
1987	74	20	94		750	0,13		31	3	11	0	94	237	613	850		756	2,84	148				
1988	108	27	135		594	0,23		34	3	12	0	135	318	821	1139		1004	3,94	205				
1989	42	27	69		732	0,09		13	3	6	0	69	333	858	1191		1122	4,41	230				
1990	44	22	66		666	0,10		15	3	6	15	81	301	777	1078		997	3,92	204				
1991	14	13	27		533	0,05		6	2	3	0	27	216	559	775		748	2,94	153				
1992	63	14	77		515	0,15		31	3	11	0	77	201	519	720		643	2,53	132				
1993	61	7	68		486	0,14		36	2	11	0	68	170	438	608		540	2,21	115				
1994	74	20	94		385	0,24		21	3	9	0	94	356	690	1046	282	670	952	3,36	175			
1995	17	36	53		548	0,10		10	4	5	0	53	167	944	1111	150	907	1057	4,13	215			
1996	32	52	84		609	0,14		9	6	7	0	84	370	829	1199	338	777	1115	4,81	251			
1997	43	35	78		678	0,12		22	7	12	0	78	193	483	676	150	448	598	2,60	135			
1998	56	16	72		597	0,12		20	3	10	0	72	274	470	744	218	454	672	3,63	189			
1999	19	19	38		576	0,07		7	3	5	0	38	265	548	813	246	529	775	3,58	186			
2000	44	14	58	5	616	0,09	0,10	15	3	7	0	58	291	483	774	247	469	716	3,15	164			
2001	20	31	51	0	498	0,10	0,10	11	5	7	0	51	177	598	775	157	567	724	3,85	201			
2002	106	12	118	17	591	0,20	0,23	34	2	13	0	118	308	596	904	202	584	786	3,90	203			
2003	18	18	36	17	646	0,06	0,08	9	3	4	0	36	194	645	839	176	627	803	3,63	189			
2004	105	35	140	0	814	0,17	0,17	33	6	15	0	140	320	632	952	215	597	812	4,04	210			
2005	28	36	64	35	850	0,08	0,12	12	6	8	0	64	227	605	832	199	569	768	3,62	189			
2006	52	22	74	25	921	0,08	0,11	17	4	8	0	74	308	581	889	256	559	815	3,36	175			
2007	38	20	58	25	846	0,07	0,10	22	3	7	0	58	175	695	870	137	675	812	3,88	202			
2008	126	12	138	28	847	0,16	0,20	39	2	17	0	138	322	481	803	196	469	665	2,52	131			
2003 -2007	48	26	74	20	815	0,09	0,12	20	4	8	0	74	245	632	876	197	605	802	3,71	193			

Remarque : En 2005, les données de montaison sont basées sur la moyenne quinquennale.

Sommaire de l'exploitation de 1984 à 2008 de la rivière Grande Rivière
 Zone salmonicole: Q2

No. rivière: 01010000

Seuil de conservation
 Oeufs requis (million): 1,430

Année	<i>Captures sportives</i>			Remise à l'eau	Jours- pêche	Succès (Cap./j-p.)	Succès ajusté	<i>Taux (%)</i>			Retrait	Prélè- vement	<i>Montaison</i>			<i>Reproducteurs</i>							
	Mad.	Réd.	Total					<i>Exploitation</i>					Mad.	Réd.	Total	Mad.	Réd.	Total	Mad.	Réd.	Total	<i>Oeufs déposés</i>	
								Mad.	Réd.	Total												(million)	%
1984	9	124	133		598	0,22		14	27	26	20	153	64	455	519	54	312	366	1,32	92			
1985	31	245	276		838	0,33		42	34	34	0	276	74	729	803	43	484	527	2,05	143			
1986	26	128	154		716	0,22		31	29	29	0	154	85	446	531	59	318	377	1,35	94			
1987	26	117	143		706	0,20		19	25	23	52	195	139	472	611	108	308	416	1,32	92			
1988	105	227	332		1 084	0,31		31	27	28	24	356	337	838	1175	232	587	819	2,51	176			
1989	104	240	344		1 507	0,23		36	26	29	26	370	292	914	1206	179	657	836	2,80	196			
1990	118	220	338		1 277	0,26		47	33	37	29	367	251	667	918	127	424	551	1,81	127			
1991	28	223	251		1 276	0,20		15	34	30	18	269	188	655	843	160	414	574	1,77	124			
1992	223	290	513		1 319	0,39		53	32	38	33	546	423	910	1333	197	590	787	2,52	176			
1993	122	307	429		1 679	0,26		41	41	41	0	429	299	743	1042	177	436	613	1,87	131			
1994	69	212	281		1 265	0,22		39	35	36	0	281	179	602	781	110	390	500	1,64	115			
1995	24	98	122		817	0,15		22	17	18	0	122	111	564	675	87	466	553	1,98	138			
1996	134	225	359		1 165	0,31		43	40	41	8	367	309	567	876	173	336	509	1,45	101			
1997	48	163	211	5	1 170	0,18	0,18	26	34	32	0	211	187	477	664	139	314	453	1,47	103			
1998	117	73	190	6	1 185	0,16	0,17	59	18	31	0	190	198	414	612	81	341	422	1,63	114			
1999	57	112	169	29	1 021	0,17	0,19	36	26	28	1	170	157	437	594	100	324	424	1,53	107			
2000	43	70	113	15	831	0,14	0,15	42	29	33	1	114	102	239	341	59	168	227	0,80	56			
2001	19	63	82	6	898	0,09	0,10	28	21	22	0	82	69	299	368	50	236	286	1,14	80			
2002	100	29	129	41	634	0,20	0,27	46	10	26	0	129	219	281	500	119	252	371	1,11	78			
2003	53	32	85	84	534	0,16	0,32	38	5	11	0	85	140	619	759	87	587	674	2,55	178			
2004	62	0	62	58	774	0,08	0,16	21	0	11	0	62	301	239	540	239	239	478	1,08	76			
2005	41	0	41	62	786	0,05	0,13	26	0	8	1	42	159	384	543	118	383	501	1,67	117			
2006	44	23	67	50	759	0,09	0,15	25	8	14	4	71	178	300	478	132	275	407	1,21	85			
2007	35	23	58	70	718	0,08	0,18	32	8	15	0	58	111	289	400	76	266	342	1,16	81			
2008	83	26	109	26	571	0,19	0,24	42	8	20	1	110	199	337	536	116	310	426	1,36	95			
2003 -2007	47	16	63	65	714	0,09	0,19	26	4	12	1	64	178	366	544	130	350	480	1,53	107			

Remarque : En 2004 et 2005, pêche au madeleineau seulement.

Sommaire de l'exploitation de 1984 à 2008 de la rivière du Petit Pabos
 Zone salmonicole: Q2

No. rivière: 01020000

Seuil de conservation
Oeufs requis (million): 0,890

Année	<u>Captures sportives</u>			Remise à l'eau	Jours- pêche	Succès (Cap./j-p.)	Succès ajusté	Taux (%)			Retrait	Prélè- vement	<u>Montaison</u>			<u>Reproducteurs</u>				
	Mad.	Réd.	Total					<u>Exploitation</u>					Mad.	Réd.	Total	Mad.	Réd.	Total	Oeufs déposés (million)	%
1984											0	0	2	11	13	2	11	13	0,05	6
1985											0	0	4	0	4	4	0	4	0,02	2
1986											0	0	3	8	11	3	8	11	0,04	4
1987											0	0	0	31	31	0	31	31	0,14	16
1988											0	0	5	13	18	5	13	18	0,06	7
1989											0	0	16	13	29	16	13	29	0,06	7
1990											12	12	99	101	200	96	92	188	0,42	47
1991											40	40	15	105	120	13	67	80	0,30	34
1992											17	17	54	61	115	53	45	98	0,21	24
1993											34	34	59	102	161	47	80	127	0,36	40
1994											0	0	52	96	148	52	96	148	0,43	48
1995											0	0	29	61	90	29	61	90	0,27	30
1996											0	0	43	67	110	43	67	110	0,30	34
1997	2	0	2	4	54	0,04	0,11	12	0	2	20	22	17	70	87	15	50	65	0,21	24
1998	6	0	6	0	98	0,06	0,06	12	0	7	0	6	51	35	86	45	35	80	0,15	17
1999	3	0	3	0	35	0,09	0,09	6	0	2	17	20	50	88	138	43	75	118	0,32	36
2000	11	0	11	3	89	0,12	0,16	22	0	11	0	11	51	51	102	40	51	91	0,22	25
2001	0	0	0	2	33	0,00	0,06				0	0								
2002	20	0	20	8	95	0,21	0,29	16	0	11	12	32	125	52	177	94	51	145	0,23	26
2003	6	0	6	2	87	0,07	0,09	24	0	10	1	7	25	34	59	19	33	52	0,14	16
2004	5	0	5	1	87	0,06	0,07	12	0	5	0	5	42	60	102	37	60	97	0,25	28
2005	5	0	5	26	162	0,03	0,19	7	0	3	0	5	69	101	170	64	101	165	0,43	48
2006	3	0	3	10	105	0,03	0,12	5	0	2	1	4	65	62	127	62	61	123	0,26	29
2007	18	0	18	37	136	0,13	0,40	28	0	14	0	18	65	65	130	47	65	112	0,28	31
2008	8	0	8	44	189	0,04	0,28	9	0	4	0	8	89	119	208	81	119	200	0,51	57
2003 -2007	7	0	7	15	115	0,06	0,18	13	0	6	0	7	53	64	118	46	64	110	0,27	31

Remarque : En 2005, 2006 et 2008, le nombre de reproducteurs en fin de saison est une estimation (Moyenne de la montaison des 5 années antérieures).
 En 2001, aucun dénombrement de fin de saison, étiage sévère, montaison tardive.
 Depuis 1997, pêche au madeleineau seulement. Fermée à la pêche jusqu'en 1996.

Sommaire de l'exploitation de 1984 à 2008 de la rivière du Grand Pabos
 Zone salmonicole: Q2

No. rivière: 01030000

Seuil de conservation
 Oeufs requis (million): **0,900**

Année	<u>Captures sportives</u>			Remise à l'eau	Jours- pêche	Succès (Cap./j-p.)	Succès ajusté	Taux (%)			Retrait	Prélè- vement	<u>Montaison</u>			<u>Reproducteurs</u>				
	Mad.	Réd.	Total					Exploitation					Mad.	Réd.	Total	Mad.	Réd.	Total	Oeufs déposés (million)	%
								Mad.	Réd.	Total										
1984											0	0	2	7	9	2	7	9	0,03	3
1985											0	0	13	21	34	13	21	34	0,09	10
1986											0	0	3	12	15	3	12	15	0,05	6
1987											0	0	7	30	37	7	30	37	0,13	14
1988											0	0	6	37	43	6	37	43	0,16	18
1989											0	0	13	11	24	13	11	24	0,05	6
1990											0	0	26	41	67	26	41	67	0,18	20
1991											0	0	13	2	15	13	2	15	0,01	1
1992											0	0	40	117	157	40	117	157	0,67	74
1993											1	1	124	87	211	124	86	210	0,39	43
1994											47	47	49	84	133	43	43	86	0,19	21
1995											0	0	32	112	144	32	112	144	0,49	54
1996											2	2	35	59	94	35	57	92	0,25	28
1997	16	0	16	5	171	0,09	0,12	29	0	13	1	17	55	69	124	39	68	107	0,30	33
1998	17	0	17	12	176	0,10	0,16	25	0	17	0	17	67	32	99	50	32	82	0,15	17
1999	8	0	8	11	154	0,05	0,12	17	0	7	31	39	46	65	111	24	48	72	0,21	23
2000	22	0	22	35	184	0,12	0,31	18	0	8	28	50	122	144	266	92	124	216	0,55	61
2001	8	0	8	12	224	0,04	0,09				8	16								
2002	41	0	41	29	248	0,17	0,28	18	0	13	14	55	233	72	305	179	71	250	0,34	38
2003	29	0	29	78	340	0,09	0,31	25	0	9	16	45	115	221	336	82	209	291	0,92	102
2004	40	0	40	54	399	0,10	0,24	33	0	15	0	40	121	149	270	81	149	230	0,66	73
2005	11	0	11	52	414	0,03	0,15	11	0	4	0	11	100	171	271	89	171	260	0,75	83
2006	37	0	37	35	422	0,09	0,17	26	0	13	0	37	142	153	295	105	153	258	0,68	76
2007	10	0	10	79	368	0,03	0,24	13	0	6	0	10	75	80	155	65	80	145	0,36	40
2008	18	0	18	60	213	0,08	0,37	25	0	11	0	18	72	96	168	54	96	150	0,42	47
2003 - 2007	25	0	25	60	389	0,06	0,22	23	0	9	3	28	111	155	265	84	152	237	0,67	75

Remarque : En 2005, 2006 et 2008, le nombre de reproducteurs en fin de saison est une estimation (Moyenne de la montaison des 5 années antérieures).
 Depuis 2004, la section "Captures sportives" inclut les captures dans l'estuaire de la rivière (zone 21).
 En 2001, aucun dénombrement de fin de saison (étiage sévère, montaison tardive; dénombrement partiel mi-août: 55 saumons).
 Depuis 1997, pêche au madeleineau seulement. Fermée à la pêche jusqu'en 1996.

Sommaire de l'exploitation de 1984 à 2008 de la rivière du Grand Pabos Ouest
 Zone salmonicole: Q2

No. rivière: 01040000

Seuil de conservation
Oeufs requis (million): 0,460

Année	<u>Captures sportives</u>			Remise à l'eau	Jours- pêche	Succès (Cap./j-p.)	Succès ajusté	Taux (%)			Retrait	Prélè- vement	<u>Montaison</u>			<u>Reproducteurs</u>				
	Mad.	Réd.	Total					<u>Exploitation</u>					Mad.	Réd.	Total	Mad.	Réd.	Total	Oeufs déposés (million)	%
1984											0	0	26	0	26	26	0	26	0,01	2
1985											0	0	50	65	115	50	65	115	0,38	83
1986											0	0	26	26	52	26	26	52	0,15	33
1987											0	0	2	3	5	2	3	5	0,02	4
1988											0	0	1	4	5	1	4	5	0,02	4
1989											0	0	34	18	52	34	18	52	0,11	24
1990											0	0								
1991											2	2	78	70	148	78	68	146	0,40	87
1992											5	5	40	124	164	40	119	159	0,69	150
1993											50	50	48	75	123	32	41	73	0,24	52
1994											2	2	43	63	106	43	61	104	0,36	78
1995											113	113	60	65	125	7	5	12	0,03	7
1996											60	60	80	139	219	59	100	159	0,58	126
1997	10	0	10	2	99	0,10	0,12	9	0	3	72	82	111	179	290	94	114	208	0,67	146
1998	14	0	14	20	156	0,09	0,22	13	0	7	58	72	106	91	197	70	55	125	0,33	72
1999	3	0	3	12	69	0,04	0,22	5	0	2	20	23	63	130	193	55	115	170	0,67	146
2000	12	0	12	14	56	0,21	0,46	12	0	5	60	72	100	151	251	70	109	179	0,64	139
2001	2	0	2	1	42	0,05	0,07				26	28								
2002	18	0	18	14	90	0,20	0,36	19	0	12	0	18	97	59	156	79	59	138	0,35	76
2003	6	0	6	7	85	0,07	0,15	17	0	5	0	6	36	91	127	30	91	121	0,52	113
2004	13	0	13	17	96	0,14	0,31	15	0	7	0	13	84	114	198	71	114	185	0,66	143
2005	2	0	2	4	59	0,03	0,10	6	0	2	0	2	34	73	107	32	73	105	0,42	91
2006	2	0	2	0	20	0,10	0,10	3	0	1	0	2	63	84	147	61	84	145	0,49	107
2007	20	0	20	49	111	0,18	0,62	34	0	21	1	21	59	38	97	39	37	76	0,22	48
2008	18	0	18	51	93	0,19	0,74	16	0	7	0	18	115	153	268	97	153	250	0,89	193
2003 - 2007	9	0	9	15	74	0,12	0,26	16	0	7	0	9	55	80	135	47	80	126	0,46	100

Remarque : En 2005, 2006 et 2008, le nombre de reproducteurs en fin de saison est une estimation (Moyenne de la montaison des 5 années antérieures).
 Depuis 2004, la section "Captures sportives" inclut les captures effectuées dans l'estuaire de la rivière (zone 21).
 En 2001, aucun dénombrement en fin de saison (étiage sévère, montaison tardive; décompte partiel mi-août: 26 saumons).
 Depuis 1997, pêche au madeleineau seulement. Fermée à la pêche jusqu'en 1996.

Sommaire de l'exploitation de 1984 à 2008 de la rivière Port-Daniel du Milieu
 Zone salmonicole: Q2

No. rivière: 01050000

Seuil de conservation
Oeufs requis (million):

Année	<u>Captures sportives</u>			Remise à l'eau	Jours- pêche	Succès (Cap./j-p.)	Succès ajusté	<u>Taux (%)</u>			Retrait	Prélè- vement	<u>Montaison</u>			<u>Reproducteurs</u>				
	Mad.	Réd.	Total					Exploitation					Mad.	Réd.	Total	Mad.	Réd.	Total	Oeufs déposés (million)	%
								Mad.	Red.	Total										
1984																				
1985																				
1986																				
1987																				
1988																				
1989												5	3	8	5	3	8	0,02	12	
1990																				
1991												2	2	4	3	1	4	0,01	6	
1992																				
1993																				
1994												6	4	10	6	4	10	0,02	12	
1995																				
1996																				
1997																				
1998																				
1999																				
2000																				
2001																				
2002																				
2003																				
2004																				
2005																				
2006																				
2007																				
2008																				

2003 - 2007

Remarque : Fermée à la pêche.
 Cette rivière n'a pas le statut de rivière à saumon en vertu du Règlement de pêche du Québec.

16 janv 2009

Sommaire de l'exploitation de 1984 à 2008 de la Petite rivière Port-Daniel
 Zone salmonicole: Q2

No. rivière: 01060000

Seuil de conservation
Oeufs requis (million):

Année	<u>Captures sportives</u>			Remise à l'eau	Jours- pêche	Succès (Cap./j-p.)	Succès ajusté	<u>Taux (%)</u>			Retrait	Prélè- vement	<u>Montaison</u>			<u>Reproducteurs</u>				
	Mad.	Réd.	Total					Exploitation					Mad.	Réd.	Total	Mad.	Réd.	Total	Oeufs déposés (million)	%
								Mad.	Réd.	Total										
1984																				
1985												14	9	23	14	9	23	0,07	37	
1986																				
1987																				
1988																				
1989												6	4	10	6	4	10	0,03	16	
1990																				
1991												39	28	67	39	28	67	0,11	58	
1992												41	28	69	41	28	69	0,12	63	
1993												3	2	5	3	2	5	0,01	5	
1994												26	19	45	26	19	45	0,08	42	
1995												15	10	25	15	10	25	0,04	21	
1996												15	10	25	15	10	25	0,04	21	
1997												2	17	19	2	17	19	0,07	37	
1998										1	1	4	8	12	4	7	11	0,11	58	
1999																				
2000																				
2001																				
2002																				
2003																				
2004																				
2005																				
2006																				
2007																				
2008																				

2003 - 2007

Remarque : Fermée à la pêche.
 En 1995 et 1996, le nombre de reproducteurs et la déposition d'oeufs ont été estimés.

14 janv 2009

Sommaire de l'exploitation de 1984 à 2008 de la rivière Port-Daniel Nord
 Zone salmonicole: Q2

No. rivière: 01180000

Seuil de conservation
Oeufs requis (million): 0,330

Année	<u>Captures sportives</u>			Remise à l'eau	Jours- pêche	Succès (Cap./j-p.)	Succès ajusté	Taux (%)			Retrait	Prélè- vement	<u>Montaison</u>			<u>Reproducteurs</u>							
	Mad.	Réd.	Total					<u>Exploitation</u>					Mad.	Réd.	Total	Mad.	Réd.	Total	Mad.	Réd.	Total	Oeufs déposés	
								Mad.	Réd.	Total												(million)	%
1984											0	0	5	17	22	5	17	22	0,07	21			
1985											0	0	6	13	19	6	13	19	0,05	15			
1986											0	0	12	29	41	12	29	41	0,12	36			
1987											0	0	18	274	292	18	274	292	1,13	342			
1988											0	0	43	366	409	43	366	409	1,52	461			
1989											0	0	45	85	130	45	85	130	0,36	109			
1990											5	5	101	119	220	101	114	215	0,49	148			
1991											0	0	17	51	68	17	51	68	0,21	64			
1992											3	3	83	138	221	83	135	218	0,57	173			
1993											0	0	50	200	250	50	200	250	0,84	255			
1994											1	1	73	112	185	73	111	184	0,47	142			
1995											2	2	35	53	88	33	53	86	0,22	67			
1996	34	0	34		88	0,39		50	0	18	2	36	68	125	193	34	123	157	0,51	155			
1997	15	0	15	3	60	0,25	0,30	47	0	24	0	15	32	30	62	17	30	47	0,13	39			
1998	7	0	7	5	60	0,12	0,20	30	0	15	0	7	23	25	48	16	25	41	0,11	33			
1999	8	0	8	1	40	0,20	0,23	17	0	7	0	8	46	69	115	38	69	107	0,29	88			
2000	17	0	17	3	102	0,17	0,20	41	0	17	0	17	41	60	101	24	60	84	0,25	76			
2001	1	0	1	0	36	0,03	0,03	5	0	2	0	1	21	30	51	20	30	50	0,13	39			
2002	29	0	29	0	71	0,41	0,41	58	0	28	0	29	50	53	103	21	53	74	0,22	67			
2003	11	0	11	2	74	0,15	0,18	26	0	5	0	11	43	172	215	32	172	204	0,72	218			
2004	19	0	19	5	53	0,36	0,45	44	0	13	0	19	43	103	146	24	103	127	0,43	130			
2005	5	0	5	1	43	0,12	0,14	14	0	3	0	5	37	118	155	32	118	150	0,49	148			
2006	9	0	9	0	44	0,20	0,20	38	0	17	1	10	24	30	54	14	30	44	0,13	39			
2007	5	0	5	1	27	0,19	0,22	42	0	16	4	9	12	20	32	7	16	23	0,07	21			
2008	3	0	3	0	21	0,14	0,14	13	0	6	8	11	23	26	49	19	19	38	0,08	24			
2003 -2007	10	0	10	2	48	0,21	0,24	31	0	8	1	11	32	89	120	22	88	110	0,37	112			

Remarque : En 2005, le nombre de reproducteurs en fin de saison est une estimation.
 En 2001, inventaire partiel en octobre: répartition mad.-réd. basée sur la moyenne de 1996-2000 (40,5% mad.).
 En 1999 et 2000, le nombre de saumons pour la reproduction et la montaison a été estimé.
 Depuis 1996, pêche au madeleineau seulement dans le secteur aval. Fermée à la pêche jusqu'en 1995.

Sommaire de l'exploitation de 1984 à 2008 de la rivière de l'Anse à la Barbe
 Zone salmonicole: Q2

No. rivière: 01440000

Seuil de conservation
Oeufs requis (million):

Année	<u>Captures sportives</u>			Remise à l'eau	Jours- pêche	Succès (Cap./j-p.)	Succès ajusté	<u>Taux (%)</u>			Retrait	Prélè- vement	<u>Montaison</u>			<u>Reproducteurs</u>			
	Mad.	Réd.	Total					Exploitation					Mad.	Réd.	Total	Mad.	Réd.	Total	Oeufs déposés (million)
1984																			
1985																			
1986																			
1987																			
1988																			
1989																			
1990																			
1991										7	7				7				
1992										63	63				63				
1993										43	43				43				
1994										36	36				36				
1995										20	20				20				
1996																			
1997														40	13	27	40	0,11	92
1998																			
1999																			
2000																			
2001																			
2002																			
2003																			
2004																			
2005																			
2006																			
2007																			
2008																			

2003 - 2007

Remarque : Fermée à la pêche.
 Projets spéciaux: Sea-ranching et incubateurs à courant ascendant.
 Cette rivière n'a pas le statut de rivière à saumon en vertu du Règlement de pêche du Québec.

16 janv 2009

Sommaire de l'exploitation de 1984 à 2008 de la rivière Malbaie
 Zone salmonicole: Q2

No. rivière: 02010000

Seuil de conservation
Oeufs requis (million): 0,280

Année	<u>Captures sportives</u>			Remise à l'eau	Jours- pêche	Succès (Cap./j-p.)	Succès ajusté	Taux (%)			Retrait	Prélè- vement	<u>Montaison</u>			<u>Reproducteurs</u>							
	Mad.	Réd.	Total					Exploitation					Mad.	Réd.	Total	Mad.	Réd.	Total	Mad.	Réd.	Total	Oeufs déposés	
								Mad.	Réd.	Total												(million)	%
1984											0	0	5	15	20	5	15	20	0,06	21			
1985											0	0	17	36	53	17	36	53	0,15	54			
1986											0	0	40	47	87	40	47	87	0,20	71			
1987											0	0	34	101	135	34	101	135	0,42	150			
1988											0	0	29	140	169	29	140	169	0,57	204			
1989	0	0	0		5	0,00		0	0	0	0	0	14	133	147	14	133	147	0,54	193			
1990	13	11	24		118	0,20		33	13	20	0	24	40	83	123	27	72	99	0,30	107			
1991	20	22	42		372	0,11		22	23	23	0	42	89	97	186	69	75	144	0,32	114			
1992	30	39	69		721	0,10		36	30	32	3	72	83	130	213	53	88	141	0,36	129			
1993	79	50	129		1 278	0,10		59	13	25	0	129	134	392	526	55	342	397	1,40	500			
1994	30	99	129		1 126	0,11		45	25	27	0	129	67	404	471	37	305	342	1,25	446			
1995	1	11	12		310	0,04		4	4	4	13	25	26	249	275	25	225	250	0,92	329			
1996	5	0	5		85	0,06		7	0	2	1	6	68	173	241	63	172	235	0,71	254			
1997	1	0	1		4	0,25		4	0	1	1	2	25	95	120	24	94	118	0,39	139			
1998	1	1	2		29	0,07		6	1	2	0	2	16	102	118	15	101	116	0,39	139			
1999	5	5	10		91	0,11		15	2	4	0	10	34	213	247	29	208	237	0,80	286			
2000	2	1	3	9	34	0,09	0,35	11	1	3	0	3	19	70	89	17	69	86	0,27	96			
2001	0	0	0	0	0			0	0	0	0	0	50	100	150	50	100	150	0,39	139			
2002	1	0	1	1	24	0,04	0,08	3	0	1	7	8	40	132	172	34	130	164	0,50	179			
2003	6	27	33	0	132	0,25	0,25	16	13	13	0	33	38	210	248	32	183	215	0,70	250			
2004	11	0	11	25	82	0,13	0,44	11	0	4	0	11	102	148	250	91	148	239	0,58	207			
2005	1	0	1	4	12	0,08	0,42	2	0	0	0	1	51	200	251	50	200	250	0,77	275			
2006	14	0	14	0	140	0,10	0,10	37	0	12	0	14	38	82	120	24	82	106	0,32	114			
2007	6	0	6	14	73	0,08	0,27	29	0	10	0	6	21	40	61	15	40	55	0,15	54			
2008	12	0	12	0	124	0,10	0,10	15	0	6	0	12	80	106	186	68	106	174	0,42	150			
2003 -2007	8	5	13	9	88	0,15	0,30	16	4	7	0	13	50	136	186	42	131	173	0,50	180			

Remarque : En 2008, l'inventaire des reproducteurs a été réalisé au début septembre. La proportion de madeleineau et rédibermarin a été estimée à partir de la moyenne du secteur Gaspé-Sud (43 % Mad.).
 En 2005 et 1996, le nombre de reproducteurs et la déposition d'oeufs ont été estimés.
 Depuis 2004, pêche au madeleineau seulement. Depuis 2003, la section "Captures sportives" inclut les captures effectuées dans l'estuaire (zone 21).
 Fermée à la pêche de 1984 à 1988.

Sommaire de l'exploitation de 1984 à 2008 de la rivière Saint-Jean
 Zone salmonicole: Q2

No. rivière: 02030000

Seuil de conservation
Oeufs requis (million): 1,880

Année	<u>Captures sportives</u>			Remise à l'eau	Jours- pêche	Succès (Cap./j-p.)	Succès ajusté	Taux (%)			Retrait	Prélè- vement	<u>Montaison</u>			<u>Reproducteurs</u>							
	Mad.	Réd.	Total					Exploitation					Mad.	Réd.	Total	Mad.	Réd.	Total	Mad.	Réd.	Total	Oeufs déposés	
								Mad.	Réd.	Total												(million)	%
1984	25	345	370		819	0,45		22	31	30	52	422	113	1116	1229	88	719	807	3,42	182			
1985	19	322	341		925	0,37		31	41	40	0	341	61	795	856	42	473	515	2,25	120			
1986	70	240	310		854	0,36		45	29	32	20	330	155	819	974	85	559	644	2,66	141			
1987	114	267	381		1 186	0,32		20	25	23	11	392	563	1069	1632	449	791	1240	3,78	201			
1988	150	587	737		1 419	0,52		34	30	31	27	764	436	1937	2373	280	1329	1609	6,33	337			
1989	107	504	611		2 135	0,29		41	37	37	24	635	262	1375	1637	139	863	1002	4,11	219			
1990	220	254	474		1 717	0,28		43	33	37	9	483	512	772	1284	291	510	801	2,44	130			
1991	143	507	650		1 504	0,43		33	34	34	0	650	437	1487	1924	294	980	1274	4,67	248			
1992	303	623	926		2 053	0,45		54	42	45	3	929	559	1478	2037	255	853	1108	4,38	233			
1993	320	508	828		1 763	0,47		52	46	48	6	834	619	1102	1721	295	592	887	3,05	162			
1994	256	578	834		2 710	0,31		52	46	48	9	843	494	1258	1752	232	677	909	3,48	185			
1995	80	420	500		1 998	0,25		33	37	36	27	527	245	1138	1383	163	693	856	3,56	189			
1996	152	364	516		1 494	0,35		45	46	45	20	536	341	798	1139	185	418	603	2,15	114			
1997	129	204	333	122	1 394	0,24	0,33	42	34	37	14	347	304	598	902	171	384	555	1,98	105			
1998	171	0	171	291	1 245	0,14	0,37	35	0	19	1	172	483	431	914	312	430	742	2,22	118			
1999	92	0	92	279	1 229	0,07	0,30	28	0	9	1	93	324	736	1060	232	735	967	3,78	201			
2000	87	3	90	320	1 298	0,07	0,32	24	1	11	5	95	370	421	791	283	413	696	2,13	113			
2001	60	0	60	480	1 178	0,05	0,46	22	0	5	5	65	268	880	1148	208	875	1083	4,49	239			
2002	168	0	168	393	1 197	0,14	0,47	32	0	14	3	171	520	686	1206	352	683	1035	3,52	187			
2003	85	0	85	599	1 294	0,07	0,53	22	0	6	4	89	394	1013	1407	307	1011	1318	5,19	276			
2004	106	0	106	462	1 370	0,08	0,41	28	0	10	1	107	384	677	1061	277	677	954	3,48	185			
2005	72	0	72	551	1 690	0,04	0,37	20	0	6	2	74	366	908	1274	294	906	1200	4,65	247			
2006	104	0	104	439	1 588	0,07	0,34	30	0	9	2	106	346	758	1104	242	756	998	3,89	207			
2007	78	40	118	327	1 717	0,07	0,26	28	6	13	0	118	275	647	922	197	607	804	3,12	166			
2008	240	15	255	410	1 700	0,15	0,39	40	2	21	2	257	599	605	1204	359	588	947	3,03	161			
2003 -2007	89	8	97	476	1 532	0,06	0,38	25	1	8	2	99	353	801	1154	263	791	1055	4,07	216			

Remarque : Depuis 2007, contingent de 50 grands saumons à la pêche sportive.
 De 1998 à 2006, pêche au madeleineau seulement.
 En 1999, aucun décompte de reproducteurs en fin de saison. L'estimation de la montaison totale est basée sur les proportions moyennes (1994-1998) de montaison de mad. et de red. après la mi-saison.

Sommaire de l'exploitation de 1984 à 2008 de la rivière York
 Zone salmonicole: Q2 No. rivière: 02040000

Seuil de conservation
 Oeufs requis (million): 2,640

Année	<u>Captures sportives</u>			Remise à l'eau	Jours- pêche	Succès (Cap./j-p.)	Succès ajusté	Taux (%)			Retrait	Prélè- vement	<u>Montaison</u>			<u>Reproducteurs</u>							
	Mad.	Réd.	Total					Exploitation					Mad.	Réd.	Total	Mad.	Réd.	Total	Mad.	Réd.	Total	Oeufs déposés	
								Mad.	Réd.	Total												(million)	%
1984	8	444	452		2 170	0,21		8	34	32	19	471	104	1290	1394	96	827	923	4,56	173			
1985	57	366	423		2 538	0,17		43	41	41	15	438	132	903	1035	75	522	597	2,88	109			
1986	91	488	579		2 643	0,22		46	46	46	13	592	196	1066	1262	105	565	670	3,12	118			
1987	63	420	483		2 540	0,19		13	27	24	0	483	467	1551	2018	404	1131	1535	6,29	238			
1988	128	894	1 022		3 632	0,28		29	42	40	0	1 022	436	2150	2586	308	1256	1564	6,96	264			
1989	89	806	895		4 445	0,20		36	44	43	0	895	248	1845	2093	159	1039	1198	5,73	217			
1990	161	369	530		3 062	0,17		41	30	33	0	530	388	1230	1618	227	861	1088	4,77	181			
1991	118	566	684		3 238	0,21		40	39	39	0	684	292	1453	1745	174	887	1061	4,90	186			
1992	329	730	1 059		3 803	0,28		58	44	48	21	1 080	566	1655	2221	237	904	1141	5,01	190			
1993	329	620	949		3 776	0,25		76	47	54	1	950	433	1320	1753	104	699	803	3,86	146			
1994	261	750	1 011		3 657	0,28		58	47	49	48	1 059	451	1592	2043	183	801	984	4,37	166			
1995	68	484	552		3 236	0,17		30	32	32	6	558	223	1515	1738	153	1027	1180	5,67	215			
1996	215	744	959		4 118	0,23		50	52	51	4	963	432	1440	1872	217	692	909	3,84	145			
1997	147	401	548	50	3 229	0,17	0,19	39	35	36	6	554	375	1137	1512	227	731	958	3,94	149			
1998	251	252	503	53	3 153	0,16	0,18	71	31	43	14	517	352	813	1165	100	548	648	2,84	108			
1999	81	230	311	45	3 039	0,10	0,12	27	16	18	4	315	302	1405	1707	219	1173	1392	6,35	241			
2000	151	188	339	70	3 019	0,11	0,14	29	25	27	3	342	518	741	1259	367	550	917	3,28	124			
2001	122	431	553	58	3 135	0,18	0,19	38	32	33	10	563	325	1348	1673	202	908	1110	4,92	186			
2002	260	158	418	174	3 713	0,11	0,16	48	16	27	1	419	543	987	1530	282	829	1111	5,18	196			
2003	130	356	486	159	3 715	0,13	0,17	40	19	22	10	496	324	1853	2177	191	1490	1681	7,89	299			
2004	225	326	551	201	4 263	0,13	0,18	36	26	29	2	553	620	1272	1892	395	944	1339	5,45	206			
2005	133	234	367		3 533	0,10		35	17	21	19	386	380	1338	1718	244	1088	1332	6,05	229			
2006	187	207	394	140	3 876	0,10	0,14	50	16	24	26	420	377	1264	1641	179	1042	1221	6,16	233			
2007	142	308	450	107	4 008	0,11	0,14	48	27	31	1	451	297	1155	1452	155	846	1001	4,53	172			
2008	368	271	639	157	4 097	0,16	0,19	51	20	31	0	639	725	1357	2082	357	1086	1443	6,01	228			
2003 -2007	163	286	450	152	3 879	0,12	0,16	41	21	25	12	462	400	1376	1776	233	1082	1315	6,02	228			

Remarque : Depuis 2003, des pêches d'alimentaires sont prélevées en rivière, donc elles sont ajoutées aux retraits en rivière (voir tableau 1 pour le détail des pêches).
 En 2004, l'estimation de la montaison totale est basée sur les proportions moyennes (2000-2003) de montaison de mad. et de red. après la mi-saison.
 En 1999, le nombre de saumons pour la montaison et la reproduction a été estimé.

Sommaire de l'exploitation de 1984 à 2008 de la rivière Dartmouth
 Zone salmonicole: Q2

No. rivière: 02060000

Seuil de conservation
 Oeufs requis (million): 1,940

Année	<u>Captures sportives</u>			Remise à l'eau	Jours- pêche	Succès (Cap./j-p.)	Succès ajusté	Taux (%)			Retrait	Prélè- vement	<u>Montaison</u>			<u>Reproducteurs</u>							
	Mad.	Réd.	Total					Exploitation					Mad.	Réd.	Total	Mad.	Réd.	Total	Mad.	Réd.	Total	Oeufs déposés	
								Mad.	Réd.	Total												(million)	%
1984	8	166	174		773	0,23		21	25	25	34	208	39	669	708	31	469	500	2,23	115			
1985	34	210	244		898	0,27		58	42	44	0	244	59	498	557	25	288	313	1,37	71			
1986	43	140	183		845	0,22		36	23	25	0	183	121	602	723	78	462	540	2,20	113			
1987	35	138	173		977	0,18		7	14	12	0	173	518	961	1479	483	823	1306	3,99	206			
1988	57	304	361		1 245	0,29		19	24	23	0	361	293	1248	1541	236	944	1180	4,52	233			
1989	36	323	359		1 713	0,21		19	27	26	0	359	190	1214	1404	154	891	1045	4,25	219			
1990	150	195	345		1 628	0,21		31	25	27	1	346	485	788	1273	335	592	927	2,87	148			
1991	130	287	417		1 886	0,22		35	25	27	0	417	369	1169	1538	239	882	1121	4,23	218			
1992	141	390	531		2 113	0,25		34	30	31	0	531	411	1282	1693	270	892	1162	4,28	221			
1993	267	473	740		2 669	0,28		72	44	51	1	741	372	1069	1441	105	595	700	2,84	146			
1994	202	588	790		2 822	0,28		60	55	56	9	799	337	1071	1408	129	480	609	2,30	119			
1995	35	319	354		2 119	0,17		19	32	30	0	354	185	1001	1186	150	682	832	3,26	168			
1996	152	347	499		2 199	0,23		45	43	43	18	517	340	811	1151	188	446	634	2,15	111			
1997	58	211	269	16	1 731	0,16	0,16	25	27	26	3	272	236	789	1025	178	575	753	2,86	147			
1998	116	110	226		1 425	0,16		41	28	33	10	236	284	392	676	165	275	440	1,34	69			
1999	38	63	101		965	0,10		21	10	13	5	106	177	620	797	139	552	691	2,69	139			
2000	119	70	189		1 107	0,17		28	20	24	3	192	425	356	781	304	285	589	1,42	73			
2001	40	182	222		1 085	0,20		20	24	23	2	224	198	756	954	158	572	730	2,58	133			
2002	173	53	226	1	1 081	0,21	0,21	38	11	24	0	226	450	485	935	277	432	709	2,32	120			
2003	64	115	179		1 179	0,15		30	11	14	5	184	216	1072	1288	149	955	1104	4,37	225			
2004	189	68	257		1 336	0,19		43	10	23	8	265	440	657	1097	245	587	832	3,18	164			
2005	35	63	98		1 221	0,08		17	9	11	3	101	212	699	911	176	634	810	2,95	152			
2006	141	50	191		1 167	0,16		31	9	19	13	204	457	566	1023	308	511	819	2,77	143			
2007	47	76	123		1 163	0,11		26	14	17	4	127	183	549	732	133	472	605	2,21	114			
2008	138	22	160		970	0,16		31	6	20	0	160	441	348	789	303	326	629	1,57	81			
2003 -2007	95	74	170		1 213	0,14		31	10	17	7	177	302	709	1010	202	632	834	3,10	160			

Remarque : En 2007, le nombre de reproducteurs est basé sur un dénombrement partiel à la fin de la saison.
 En 2004, l'estimation de la montaison totale est basée sur les proportions moyennes (2000-2003) de montaison de mad. et de red. après la mi-saison.
 En 1999, le nombre de saumons pour la montaison et la reproduction a été estimé. En 1998, l'estimation de la montaison totale et du nombre de reproducteurs en fin de saison est basée sur les différences observées entre la montaison mi-saison et la montaison totale en fin de saison sur la rivière York en 1998 (0% mad. et 8% g.s.).

Sommaire de l'exploitation de 1984 à 2008 de la rivière Madeleine
 Zone salmonicole: Q3

No. rivière: 02080000

Seuil de conservation
 Oeufs requis (million): 2,600

Année	<u>Captures sportives</u>			Remise à l'eau	Jours- pêche	Succès (Cap./j-p.)	Succès ajusté	Taux (%)			Retrait	Prélè- vement	<u>Montaison</u>			<u>Reproducteurs</u>							
	Mad.	Réd.	Total					<u>Exploitation</u>					Mad.	Réd.	Total	Mad.	Réd.	Total	Mad.	Réd.	Total	Oeufs déposés	
								Mad.	Réd.	Total												(million)	%
1984	15	89	104		399	0,26		12	13	12	26	130	130	709	839	113	596	709	3,12	120			
1985	29	95	124		300	0,41		10	15	14	19	143	286	614	900	257	500	757	2,65	102			
1986	122	89	211		540	0,39		17	11	13	0	211	734	836	1570	612	747	1359	4,02	155			
1987	105	117	222		608	0,37		17	9	12	0	222	606	1286	1892	501	1169	1670	6,19	238			
1988	148	226	374		978	0,38		20	20	20	0	374	731	1137	1868	583	911	1494	4,86	187			
1989	133	185	318		1 577	0,20		19	16	18	0	318	686	1127	1813	553	942	1495	5,02	193			
1990	133	251	384		1 493	0,26		20	22	22	0	384	651	1134	1785	518	883	1401	4,70	181			
1991	132	190	322		1 410	0,23		20	20	20	0	322	659	957	1616	527	767	1294	4,10	158			
1992	223	192	415		745	0,56		30	22	26	0	415	737	890	1627	514	698	1212	3,74	144			
1993	267	249	516		957	0,54		38	25	31	0	516	694	979	1673	427	730	1157	3,89	150			
1994	204	316	520		1 182	0,44		33	28	30	0	520	624	1111	1735	420	795	1215	4,22	162			
1995	109	170	279		1 562	0,18		25	23	24	0	279	442	740	1182	333	570	903	3,04	117			
1996	147	313	460		1 175	0,39		29	27	28	0	460	500	1144	1644	353	831	1184	4,40	169			
1997	108	189	297		1 234	0,24		23	27	26	11	308	466	692	1158	352	498	850	2,41	93			
1998	124	169	293	15	1 390	0,21	0,22	29	28	28	8	301	432	599	1031	304	426	730	2,11	81			
1999	87	97	184	6	1 520	0,12	0,13	24	17	20	13	197	356	583	939	266	476	742	2,44	94			
2000	149	113	262	53	1 611	0,16	0,20	35	17	24	7	269	422	653	1075	273	533	806	2,37	91			
2001	161	100	261	52	1 598	0,16	0,20	37	13	22	14	275	431	744	1175	266	634	900	3,21	123			
2002	146	47	193	54	882	0,22	0,28	25	16	22	1	194	576	299	875	429	252	681	1,22	47			
2003	111	47	158	0	1 247	0,13	0,13	22	8	14	33	191	502	619	1121	385	545	930	2,51	97			
2004	134	42	176	48	903	0,19	0,25	21	7	14	6	182	635	631	1266	499	585	1084	2,72	105			
2005	42	11	53	42	716	0,07	0,13	12	2	5	51	104	357	693	1050	301	645	946	2,92	112			
2006	129	28	157	14	597	0,26	0,29	22	6	14	9	166	600	506	1106	469	471	940	2,19	84			
2007	51	32	83	89	566	0,15	0,30	15	5	9	0	83	336	592	928	285	560	845	2,54	98			
2008	128	40	168	37	963	0,17	0,21	28	6	15	5	173	463	623	1086	333	580	913	2,65	102			
2003 -2007	93	32	125	39	806	0,16	0,22	19	5	11	20	145	486	608	1094	388	561	949	2,58	99			

Remarque :

Sommaire de l'exploitation de 1984 à 2008 de la rivière de Mont-Louis
 Zone salmonicole: Q3

No. rivière: 02090000

Seuil de conservation
Oeufs requis (million): 0,160

Année	<u>Captures sportives</u>			Remise à l'eau	Jours- pêche	Succès (Cap./j-p.)	Succès ajusté	<u>Taux (%)</u>			Retrait	Prélè- vement	<u>Montaison</u>			<u>Reproducteurs</u>				
	Mad.	Réd.	Total					<u>Exploitation</u>					Mad.	Réd.	Total	Mad.	Réd.	Total	Oeufs déposés (million)	%
								Mad.	Red.	Total										
1984																				
1985																				
1986																				
1987																				
1988																				
1989																				
1990																				
1991																				
1992												12	40	52	12	40	52	0,20	125	
1993																				
1994	1	0	1							0	1									
1995																				
1996												6	10	16	6	10	16	0,05	31	
1997												5	6	11	5	6	11	0,03	19	
1998																				
1999																				
2000										0	0	9	12	21	9	12	21	0,06	37	
2001										0	0									
2002										0	0									
2003	1	0	1					5	0	3	1	2	22	10	32	20	10	30	0,05	34
2004	0	0	0					0	0	0	0	0	9	13	22	9	13	22	0,07	44
2005										0	0					1	2	3	0,01	6
2006										0	0	1	2	3	1	2	3	0,01	6	
2007										0	0									
2008										0	0									
2003 - 2007	0	0	0					0	0	0	0	0	11	8	19	8	7	14	0,04	22

Remarque : Fermée à la pêche depuis 2006.
 De 2000 à 2005, pêche au madeleineau seulement.
 Nouveau statut de rivière à saumon en 1997.

Sommaire de l'exploitation de 1984 à 2008 de la rivière Sainte-Anne
 Zone salmonicole: Q3

No. rivière: 02140000

Seuil de conservation
 Oeufs requis (million): 1,260

Année	<i>Captures sportives</i>			Remise à l'eau	Jours- pêche	Succès (Cap./j-p.)	Succès ajusté	Taux (%)			Retrait	Prélè- vement	<i>Montaison</i>			<i>Reproducteurs</i>							
	Mad.	Réd.	Total					<i>Exploitation</i>					Mad.	Réd.	Total	Mad.	Réd.	Total	Mad.	Réd.	Total	Oeufs déposés	
								Mad.	Réd.	Total												(million)	%
1984	8	115	123		681	0,18		17	17	17	26	149	46	687	733	38	546	584	2,83	225			
1985	16	196	212		1 067	0,20		36	35	35	22	234	44	556	600	28	338	366	1,75	139			
1986	130	287	417		1 316	0,32		43	41	42	27	444	302	693	995	172	379	551	2,00	159			
1987	156	196	352		1 329	0,26		35	32	33	46	398	451	612	1063	295	370	665	1,98	157			
1988	110	336	446		1 409	0,32		36	36	36	15	461	305	946	1251	195	595	790	3,12	248			
1989	79	321	400		1 532	0,26		35	35	35	20	420	223	928	1151	144	587	731	3,06	243			
1990	274	228	502		1 498	0,34		37	36	36	21	523	744	640	1384	470	391	861	2,13	169			
1991	100	499	599		1 605	0,37		40	40	40	0	599	252	1260	1512	152	761	913	3,96	314			
1992	80	211	291		1 385	0,21		38	35	36	0	291	211	598	809	131	387	518	2,03	161			
1993	99	147	246		1 095	0,22		39	31	34	0	246	251	469	720	152	322	474	1,70	135			
1994	133	347	480		1 361	0,35		58	46	49	39	519	229	754	983	84	380	464	1,98	157			
1995	44	168	212		1 353	0,16		28	26	26	18	230	160	653	813	114	469	583	2,45	194			
1996	48	184	232	33	1 347	0,17	0,20	24	31	29	35	267	202	594	796	145	384	529	2,02	160			
1997	54	94	148	100	1 676	0,09	0,15	41	27	31	0	148	131	349	480	77	255	332	1,42	113			
1998	37	67	104	82	1 468	0,07	0,13	25	24	24	0	104	151	276	427	114	209	323	1,12	89			
1999	19	22	41	88	979	0,04	0,13	10	8	9	0	41	186	259	445	167	237	404	1,22	97			
2000	27	31	58	150	1 099	0,05	0,19	24	9	13	0	58	112	337	449	85	306	391	1,54	122			
2001	61	11	72	180	1 061	0,07	0,24	39	4	16	0	72	156	296	452	95	285	380	1,44	114			
2002	101	14	115	118	1 005	0,11	0,23	34	9	25	0	115	300	162	462	199	148	347	0,79	63			
2003	82	26	108	210	1 257	0,09	0,25	25	5	13	2	110	324	525	849	242	497	739	2,54	202			
2004	112	51	163	269	1 464	0,11	0,30	34	9	19	3	166	332	543	875	220	489	709	2,74	217			
2005	49	18	67	124	1 309	0,05	0,15	31	5	12	1	68	159	400	559	110	381	491	1,92	152			
2006	108	30	138	165	1 329	0,10	0,23	31	8	19	1	139	350	384	734	242	353	595	1,82	144			
2007	101	60	161	239	1 603	0,10	0,25	57	14	26	1	162	176	433	609	74	373	447	1,97	156			
2008	172	38	210	249	1 751	0,12	0,26	28	7	18	0	210	612	584	1196	440	546	986	2,83	225			
2003 -2007	90	37	127	201	1 392	0,09	0,23	34	8	18	2	129	268	457	725	178	419	596	2,20	174			

Remarque :

Sommaire de l'exploitation de 1984 à 2008 de la rivière Cap-Chat
 Zone salmonicole: Q3

No. rivière: 02150000

Seuil de conservation
 Oeufs requis (million): **0,820**

Année	<u>Captures sportives</u>			Remise à l'eau	Jours- pêche	Succès (Cap./j-p.)	Taux (%)			Retrait	Prélè- vement	<u>Montaison</u>			<u>Reproducteurs</u>					
	Mad.	Réd.	Total				<u>Exploitation</u>					Mad.	Réd.	Total	Mad.	Réd.	Total	Oeufs déposés (million)	%	
							Mad.	Réd.	Total											
1984										0	0	18	82	100	18	82	100	0,42	51	
1985										17	17	15	38	53	15	21	36	0,11	13	
1986										28	28	24	108	132	24	80	104	0,41	50	
1987										30	30	37	162	199	33	136	169	0,70	85	
1988										11	11	95	129	224	95	118	213	0,62	76	
1989										23	23	150	181	331	148	160	308	0,85	104	
1990	48	0	48		266	0,18		38	0	16	20	68	125	181	306	73	165	238	0,86	105
1991	109	0	109		246	0,44		71	0	22	20	129	153	339	492	44	319	363	1,64	200
1992	143	0	143		307	0,47		60	0	22	20	163	238	416	654	93	398	491	2,06	251
1993	113	0	113		435	0,26		42	0	18	3	116	272	373	645	159	370	529	1,93	235
1994	68	59	127		613	0,21		54	15	24	30	157	126	393	519	52	310	362	1,60	195
1995	12	28	40		486	0,08		24	15	17	13	53	51	191	242	34	155	189	0,80	98
1996	62	80	142	6	706	0,20	0,21	46	28	33	26	168	136	288	424	74	182	256	0,95	116
1997	11	45	56	28	585	0,10	0,14	9	26	19	0	56	116	173	289	105	128	233	0,69	84
1998	19	25	44	11	449	0,10	0,12	37	23	28	0	44	51	109	160	32	84	116	0,44	54
1999	17	9	26	8	451	0,06	0,08	23	8	14	0	26	75	116	191	58	107	165	0,58	71
2000	33	0	33	48	346	0,10	0,23	45	0	14	8	41	73	159	232	38	153	191	0,81	99
2001	31	0	31	42	448	0,07	0,16	44	0	14	0	31	70	152	222	39	152	191	0,81	99
2002	62	0	62	67	593	0,10	0,22	32	0	19	1	63	194	134	328	132	133	265	0,74	90
2003	62	0	62	81	544	0,11	0,26	43	0	19	0	62	144	188	332	82	188	270	1,01	123
2004	99	0	99	176	879	0,11	0,31	46	0	18	4	103	217	343	560	118	339	457	1,82	222
2005	38	0	38	71	757	0,05	0,14	49	0	13	2	40	77	221	298	39	219	258	1,16	141
2006	39	0	39	37	590	0,07	0,13	28	0	11	0	39	140	208	348	101	208	309	1,12	137
2007	36	0	36	52	608	0,06	0,14	39	0	11	0	36	92	236	328	56	236	292	1,26	154
2008	74	0	74	37	519	0,14	0,21	40	0	20	1	75	183	196	379	109	195	304	1,05	128
2003 -2007	55	0	55	83	676	0,08	0,20	41	0	15	1	56	134	239	373	79	238	317	1,27	155

Remarque : Depuis 2000, pêche au madeleineau seulement.

En 2007, le nombre de reproducteurs est une estimation basée sur la situation observée pour les rivières Sainte-Anne et Madeleine.

En 2006, le nombre de reproducteurs est une estimation basée sur la moyenne des montaisons des 5 années antérieures.

En 1993, 1997 et 1998, la montaison, le nombre de reproducteurs et la déposition d'oeufs ont été estimés.

Sommaire de l'exploitation de 1984 à 2008 de la rivière Matane
 Zone salmonicole: Q3

No. rivière: 02160000

Seuil de conservation
Oeufs requis (million): 3,180

Année	<u>Captures sportives</u>			Remise à l'eau	Jours- pêche	Succès (Cap./j-p.)	Succès ajusté	Taux (%)			Retrait	Prélè- vement	<u>Montaison</u>			<u>Reproducteurs</u>							
	Mad.	Réd.	Total					<u>Exploitation</u>					Mad.	Réd.	Total	Mad.	Réd.	Total	Mad.	Réd.	Total	Oeufs déposés	
								Mad.	Red.	Total												(million)	%
1984	215	455	670		4 489	0,15		21	42	32	36	706	1019	1080	2099		1393	3,38	106				
1985	160	456	616		4 580	0,13		17	39	29	0	616	917	1174	2091		1475	3,96	125				
1986	344	520	864		6 716	0,13		14	36	22	0	864	2431	1436	3867		3003	5,46	172				
1987	254	489	743		6 100	0,12		25	21	22	0	743	1033	2378	3411		2668	8,55	269				
1988	480	498	978		6 174	0,16		51	20	29	19	997	934	2465	3399		2402	8,33	262				
1989	46	127	173		1 711	0,10		4	14	8	0	173	1221	926	2147		1974	4,10	129				
1990	321	516	837		5 298	0,16		25	34	30	0	837	1269	1538	2807		1970	5,03	158				
1991	372	482	854		5 165	0,17		23	35	29	0	854	1596	1362	2958		2104	4,65	146				
1992	653	672	1 325		6 710	0,20		32	43	37	0	1 325	2015	1578	3593	1362	906	2268	4,66	147			
1993	728	599	1 327		9 014	0,15		40	45	42	2	1 329	1831	1337	3168	1103	736	1839	3,51	110			
1994	496	585	1 081		9 568	0,11		42	39	40	55	1 136	1189	1487	2676	680	860	1540	4,29	135			
1995	306	273	579		4 836	0,12		25	29	27	70	649	1221	934	2155	897	609	1506	3,21	101			
1996	531	505	1 036		6 311	0,16		34	37	35	22	1 058	1571	1381	2952	1027	867	1894	4,79	151			
1997	462	456	918		6 089	0,15		27	38	32	43	961	1685	1191	2876	1222	693	1915	3,88	122			
1998	409	424	833		5 746	0,14		29	37	32	8	841	1433	1145	2578	1021	716	1737	3,93	124			
1999	271	337	608		5 169	0,12		26	28	27	0	608	1046	1209	2255	775	861	1636	4,98	157			
2000	418	239	657	0	5 458	0,12	0,12	24	26	25	0	657	1708	915	2623	1290	676	1966	3,83	120			
2001	360	391	751	0	5 585	0,13	0,13	38	31	34	0	751	957	1242	2199	597	851	1448	4,60	145			
2002	609	207	816	25	5 120	0,16	0,16	34	24	31	0	816	1768	870	2638	1160	663	1823	4,08	128			
2003	426	413	839	15	5 737	0,15	0,15	28	31	30	23	862	1502	1330	2832	1075	895	1970	4,78	150			
2004	610	514	1 124	3	6 374	0,18	0,18	32	38	34	0	1 124	1931	1360	3291	1321	946	2267	5,07	159			
2005	291	372	663	54	5 556	0,12	0,13	30	25	27	22	685	986	1460	2446	693	1058	1751	5,34	168			
2006	655	198	853	72	5 776	0,15	0,16	40	21	33	10	863	1632	926	2558	975	720	1695	4,12	130			
2007	489	596	1 085	44	7 267	0,15	0,16	36	39	38	3	1 088	1341	1534	2875	852	935	1787	4,75	149			
2008	810	249	1 059	44	6 947	0,15	0,16	42	24	35	0	1 059	1941	1054	2995	1165	812	1977	4,52	142			
2003 -2007	494	419	913	38	6 142	0,15	0,15	33	32	33	12	925	1478	1322	2800	983	911	1894	4,81	151			

Remarque :

Sommaire de l'exploitation de 1984 à 2008 de la rivière Mitis
 Zone salmonicole: Q3

No. rivière: 02190000

Seuil de conservation
 Oeufs requis (million): 1,130

Année	<u>Captures sportives</u>			Remise à l'eau	Jours- pêche	Succès (Cap./j-p.)	Succès ajusté	Taux (%)			Retrait	Prélè- vement	<u>Montaison</u>			<u>Reproducteurs</u>							
	Mad.	Réd.	Total					<u>Exploitation</u>					Mad.	Réd.	Total	Mad.	Réd.	Total	Mad.	Réd.	Total	Oeufs déposés	
								Mad.	Réd.	Total												(million)	%
1984	10	59	69		785	0,09		13	13	13	20	89	76	447	523		434	1,11	98				
1985	24	66	90		816	0,11		16	16	16	16	106	149	410	559		453	1,61	142				
1986	61	45	106		1 181	0,09		10	10	10	135	241	626	461	1087		846	1,92	170				
1987	22	43	65		996	0,07		8	8	8	17	82	265	517	782		700	2,59	229				
1988	42	48	90		996	0,09		11	11	11	52	142	371	424	795		653	1,41	125				
1989	40	90	130		996	0,13		17	17	17	67	197	236	530	766		569	1,68	149				
1990	30	27	57		811	0,07		7	7	7	91	148	426	384	810		662	1,27	112				
1991	45	87	132		996	0,13		19	19	19	28	160	236	457	693		533	1,42	126				
1992	105	157	262		1 747	0,15		22	22	22	57	319	476	712	1188		869	1,84	163				
1993	178	119	297		1 100	0,27		31	31	31	6	303	583	389	972		669	1,47	130				
1994	55	84	139		1 089	0,13		25	21	22	14	153	222	401	623	167	303	470	1,46	129			
1995	145	28	173		968	0,18		32	12	26	34	207	449	225	674	304	163	467	0,86	76			
1996	215	77	292		1 136	0,26		31	19	26	6	298	698	415	1113	483	332	815	1,65	146			
1997	71	87	158		1 150	0,14		25	18	21	40	198	282	478	760	214	348	562	1,68	149			
1998	165	39	204		1 031	0,20		30	16	26	6	210	544	241	785	378	197	575	1,06	94			
1999	104	53	157		962	0,16		25	14	20	0	157	411	369	780	307	316	623	1,53	135			
2000	185	45	230	34	989	0,23	0,27	37	19	31	0	230	503	237	740	318	192	510	1,10	97			
2001	150	80	230	43	1 276	0,18	0,21	34	20	27	0	230	436	407	843	284	322	606	1,64	145			
2002	94	44	138	44	1 070	0,13	0,17	29	18	24	0	138	325	239	564	231	195	426	1,14	101			
2003	136	21	157	43	1 038	0,15	0,19	25	10	21	0	157	544	211	755	408	190	598	1,06	94			
2004	168	150	318	86	1 419	0,22	0,28	28	22	25	0	318	603	677	1280	435	527	962	2,84	251			
2005	105	48	153	52	1 415	0,11	0,14	27	11	18	36	189	391	450	841	282	370	652	1,88	166			
2006	115	27	142	23	1 146	0,12	0,14	29	11	23	5	147	394	236	630	275	194	469	1,15	102			
2007	93	64	157	51	1 104	0,14	0,19	28	19	23	4	161	335	345	680	242	277	519	1,52	135			
2008	352	83	435	74	1 767	0,25	0,29	37	18	31	0	435	945	464	1409	593	381	974	1,99	176			
2003 -2007	123	62	185	51	1 224	0,15	0,19	27	16	22	9	194	453	384	837	328	312	640	1,69	150			

Remarque : De 1987 à 1989 et 1991, le nombre de jours/pêche a été estimé sur la moyenne de 1986 et 1990.
 Cible de conservation calculée sur le tronç principal.

Sommaire de l'exploitation de 1984 à 2008 de la rivière Rimouski
 Zone salmonicole: Q3

No. rivière: 02200000

Seuil de conservation
 Oeufs requis (million): **0,990**

Année	<u>Captures sportives</u>			Remise à l'eau	Jours- pêche	Succès (Cap./j-p.)	Succès ajusté	Taux (%)			Retrait	Prélè- vement	<u>Montaison</u>			<u>Reproducteurs</u>							
	Mad.	Réd.	Total					<u>Exploitation</u>					Mad.	Réd.	Total	Mad.	Réd.	Total	Mad.	Réd.	Total	Oeufs déposés	
								Mad.	Réd.	Total												(million)	%
1984	12	75	87		1 089	0,08		36	37	37	0	87	33	205	238		151	0,49	49				
1985	29	67	96		1 197	0,08		40	40	40	0	96	72	166	238		142	0,46	46				
1986	39	73	112		1 086	0,10		54	54	54	0	112	72	135	207		95	0,31	31				
1987	29	18	47		748	0,06		24	24	24	2	49	120	75	195		146	0,47	47				
1988	54	44	98		1 000	0,10		32	31	32	20	118	171	140	311		193	0,62	63				
1989	14	50	64		945	0,07		27	27	27	28	92	52	186	238		146	0,47	47				
1990	4	7	11		945	0,01		5	5	5	15	26	87	151	238		212	0,68	69				
1991	11	2	13		945	0,01		5	5	5	16	29	201	37	238		209	0,67	68				
1992	58	47	105		1 050	0,10		40	41	40	7	112	144	116	260		148	0,40	40				
1993	27	5	32		1 340	0,02		13	13	13	10	42	208	38	246		204	0,45	45				
1994	25	13	38		326	0,12		45	16	28	25	63	55	79	134	20	51	71	0,27	27			
1995	13	1	14		179	0,08		36	2	15	15	29	36	58	94	15	50	65	0,27	27			
1996	56	12	68		373	0,18		25	16	23	8	76	226	76	302	170	56	226	0,32	32			
1997	12	0	12		63	0,19		15	0	8	26	38	81	71	152	58	56	114	0,34	34			
1998	5	0	5		88	0,06		10	0	4	15	20	51	77	128	40	68	108	0,41	41			
1999	7	0	7		112	0,06		4	0	3	17	24	156	113	269	136	109	245	0,67	68			
2000	10	0	10	11	198	0,05	0,11	5	0	3	15	25	211	85	296	192	79	271	0,51	52			
2001	17	0	17	7	248	0,07	0,10	11	0	4	32	49	152	265	417	117	251	368	1,50	152			
2002	13	0	13	8	279	0,05	0,08	7	0	5	15	28	193	47	240	180	26	206	0,20	20			
2003	36	0	36	13	214	0,17	0,23	13	0	9	3	39	269	112	381	233	109	342	0,70	71			
2004	29	0	29	43	206	0,14	0,35	12	0	9	18	47	248	77	325	216	62	278	0,42	42			
2005	17	0	17	12	210	0,08	0,14	6	0	4	19	36	307	137	444	289	119	408	0,78	79			
2006	58	0	58	12	354	0,16	0,20	16	0	13	28	86	358	97	455	290	79	369	0,54	55			
2007	112	0	112	33	639	0,18	0,23	29	0	23	27	139	386	108	494	271	84	355	0,56	57			
2008	55	0	55	35	683	0,08	0,13	19	0	12	10	65	294	151	445	232	145	377	0,91	92			
2003 -2007	50	0	50	23	325	0,15	0,23	16	0	12	19	69	314	106	420	260	91	350	0,60	61			

Remarque : Depuis 1998, pêche au madeleineau seulement; la passe migratoire utilisée est celle de la centrale de la Pulpe, les données sont donc non comparables aux autres années.

De 1989 à 1991, le nombre de jours/pêche est estimé sur la moyenne 1986-1988. En 1984, 1985 et de 1989 à 1991, les montaisons proviennent de la moyenne de 1986 à 1988.

Sommaire de l'exploitation de 1984 à 2008 de la rivière du Sud-Ouest
 Zone salmonicole: Q3

No. rivière: 02220000

Seuil de conservation
 Oeufs requis (million):

Année	<u>Captures sportives</u>			Remise à l'eau	Jours- pêche	Succès (Cap./j-p.)	Succès ajusté	<i>Taux (%)</i> Exploitation			Retrait	Prélè- vement	<u>Montaison</u>			<u>Reproducteurs</u>			
	Mad.	Réd.	Total					Mad.	Red.	Total			Mad.	Réd.	Total	Mad.	Réd.	Total	Oeufs déposés (million)
1984																			
1985																			
1986																			
1987																			
1988																			
1989																			
1990																			
1991																			
1992																			21
1993																			
1994																			
1995																			
1996																			
1997																			
1998																			
1999																			
2000																			
2001																			
2002																			
2003																			
2004																			
2005																			
2006																			
2007																			
2008																			

2003 - 2007

Remarque : Fermée à la pêche.

Sommaire de l'exploitation de 1984 à 2008 de la rivière Ouelle
 Zone salmonicole: Q3

No. rivière: 02270000

Seuil de conservation
Oeufs requis (million): 1,120

Année	<u>Captures sportives</u>			Remise à l'eau	Jours- pêche	Succès (Cap./j-p.)	Succès ajusté	Taux (%)			Retrait	Prélè- vement	<u>Montaison</u>			<u>Reproducteurs</u>							
	Mad.	Réd.	Total					<u>Exploitation</u>					Mad.	Réd.	Total	Mad.	Réd.	Total	Mad.	Réd.	Total	Oeufs déposés	
								Mad.	Réd.	Total												(million)	%
1984	76	26	102		617	0,17		29	29	29	30	132	262	90	352		220						
1985	27	39	66		734	0,09		14	14	14	41	107	187	270	457		350						
1986	57	76	133		1 365	0,10		14	14	14	197	330	420	560	980		650	1,09	97				
1987	21	21	42		521	0,08		8	8	8	366	408	270	270	540		132	0,20	18				
1988	94	60	154		1 134	0,14		32	32	32	75	229	297	190	487		258	0,31	28				
1989	104	70	174		1 611	0,11		14	14	14	442	616	722	486	1208		592	0,74	66				
1990	70	208	278		2 291	0,12		20	20	20	271	549	345	1025	1370		821	1,72	154				
1991	26	38	64		940	0,07		13	13	13	160	224	198	290	488		264	0,45	40				
1992	128	60	188		1 237	0,15		11	11	11	22	210	1137	533	1670		1460	2,99	267				
1993	18	29	47		1 140	0,04		9	9	9	22	69	191	309	500		431	0,72	64				
1994	119	18	137		646	0,21		25	25	25	9	146	476	72	548		402	0,42	37				
1995	20	28	48		704	0,07		7	7	7	48	96	302	422	724		628	2,15	192				
1996	230	60	290		926	0,31		25	25	25	8	298	920	240	1160		862	0,95	85				
1997	24	46	70		529	0,13					28	98											
1998	38	31	69		472	0,15					10	79											
1999	38	31	69		731	0,09					21	90											
2000	58	25	83	0	475	0,17	0,17				22	105											
2001	22	39	61	0	588	0,10	0,10				17	78											
2002	17	8	25	0	395	0,06	0,06				10	35											
2003	63	26	89	0	666	0,13	0,13				0	89											
2004	8	49	57	5	518	0,11	0,12				0	57											
2005	23	5	28	0	108	0,26	0,26				0	28											
2006	7	12	19	0	145	0,13	0,13				0	19											
2007	48	6	54	0	234	0,23	0,23				1	55											
2008	75	27	102	0	338	0,30	0,30				0	102											
2003 - 2007	30	20	49	1	334	0,15	0,17				0	49											

Remarque : Depuis 1997, données d'inventaire de reproducteurs non disponibles.
 En 1993, 1994 et 1996, les données de montaison et de reproducteurs ont été estimées.

Sommaire de l'exploitation de 1984 à 2008 de la rivière Jacques-Cartier
 Zone salmonicole: Q5

No. rivière: 05080000

Seuil de conservation
 Oeufs requis (million): 3,000

Année	<u>Captures sportives</u>			Remise à l'eau	Jours- pêche	Succès (Cap./j-p.)	Succès ajusté	Taux (%)			Retrait	Prélè- vement	<u>Montaison</u>			<u>Reproducteurs</u>							
	Mad.	Réd.	Total					<u>Exploitation</u>					Mad.	Réd.	Total	Mad.	Réd.	Total	Mad.	Réd.	Total	Oeufs déposés	
								Mad.	Réd.	Total												(million)	%
1984	31	3	34		708	0,05		21	19	21	0	34	145	16	161	114	13	127	0,13	6			
1985	1	7	8		63	0,13		1	3	2	40	48	94	247	341	82	211	293	0,84	42			
1986	11	10	21		83	0,25		20	4	7	15	36	55	231	286	41	209	250	0,78	39			
1987	1	2	3		361	0,01		2	3	2	6	9	54	69	123	50	64	114	0,27	14			
1988	0	0	0		0			0	0	0	8	8	5	47	52	4	40	44	0,15	8			
1989	15	0	15		361	0,04		3	0	2	54	69	574	42	616	507	40	547	0,51	25			
1990	46	20	66		1 000	0,07		10	3	6	32	98	455	735	1190	405	687	1092	2,79	46			
1991	64	13	77		720	0,11		22	2	9	0	77	297	557	854	233	544	777	2,06	34			
1992	66	35	101	20	779	0,13	0,16	27	10	17	15	116	246	362	608	175	317	492	1,22	20			
1993	15	6	21	3	499	0,04	0,05	16	6	11	5	26	91	93	184	76	82	158	0,35	6			
1994	112	0	112	3	735	0,15	0,16	22	0	20	28	140	498	70	568	386	42	428	0,47	8			
1995	32	41	73	13	974	0,07	0,09	13	5	7	35	108	238	864	1102	206	788	994	3,03	50			
1996	54	13	67		846	0,08		17	4	10	41	108	310	347	657	256	293	549	1,26	21			
1997	25	26	51		509	0,10		8	9	9	20	71	301	281	582	276	235	511	1,10	18			
1998	12	10	22		666	0,03		9	5	7	5	27	141	194	335	129	179	308	0,75	13			
1999	57	29	86		980	0,09		9	17	10	46	132	652	169	821	595	94	689	0,92	15			
2000	20	22	42		872	0,05		9	6	7	30	72	213	348	561	193	296	489	1,25	21			
2001	24	0	24		359	0,07		16	0	7	42	66	149	192	341	125	150	275	0,66	11			
2002	7	0	7	1	283	0,02	0,03	6	0	4	18	25	110	89	199	94	80	174	0,36	6			
2003	12	0	12	0	115	0,10	0,10	12	0	7	12	24	103	60	163	91	48	139	0,25	8			
2004	10	0	10	4	112	0,09	0,13	5	0	4	37	47	199	79	278	172	59	231	0,36	12			
2005	4	0	4	4	66	0,06	0,12	5	0	2	42	46	88	159	247	77	124	201	0,53	18			
2006											8	8	107	111	218	105	105	210	0,47	16			
2007											12	12	141	84	225	140	73	213	0,39	13			
2008											48	48	313	171	484	293	143	436	0,77	26			
2003 -2007	9	0	9	3	98	0,09	0,12	7	0	4	22	31	128	99	226	117	82	199	0,40	13			

Remarque : Fermée à la pêche depuis 2006.
 De 2001 à 2005, pêche au madeleineau seulement.
 De 1990 à 2002, le nombre d'oeufs requis avait été réévalué à la hausse (de 2 à 6 millions) afin de tenir compte de tous les habitats disponibles.

Sommaire de l'exploitation de 1984 à 2008 de la rivière du Gouffre
 Zone salmonicole: Q5

No. rivière: 05130000

Seuil de conservation
Oeufs requis (million): 1,600

Année	<u>Captures sportives</u>			Remise à l'eau	Jours- pêche	Succès (Cap./j-p.)	Succès ajusté	Taux (%)			Retrait	Prélè- vement	<u>Montaison</u>			<u>Reproducteurs</u>							
	Mad.	Réd.	Total					<u>Exploitation</u>					Mad.	Réd.	Total	Mad.	Réd.	Total	Mad.	Réd.	Total	Oeufs déposés	
								Mad.	Réd.	Total												(million)	%
1984	2	9	11		548	0,02		10	53	29	0	11	21	17	38	19	8	27	0,06	4			
1985	3	13	16		235	0,07		10	22	18	4	20	29	60	89	26	43	69	0,19	12			
1986	9	7	16		192	0,08					0	16											
1987	14	8	22		272	0,08					0	22											
1988	35	36	71		610	0,12					0	71											
1989	18	45	63		773	0,08					0	63											
1990	24	47	71		1 551	0,05					0	71											
1991	42	44	86		1 502	0,06					0	86											
1992	22	63	85		1 267	0,07					13	98											
1993	24	28	52		1 080	0,05			31		3	55			169	50	64	114	0,27	17			
1994	19	55	74		958	0,08					15	89											
1995	30	57	87		1 106	0,08					25	112											
1996	67	60	127		1 140	0,11					16	143											
1997	13	77	90		932	0,10					24	114											
1998	68	45	113		1 162	0,10					0	113											
1999	28	56	84		1 279	0,07					2	86											
2000	73	52	125		1 482	0,08					0	125											
2001	44	59	103	20	1 580	0,07	0,08				2	105											
2002	29	5	34	35	755	0,05	0,09				2	36											
2003	99	0	99	59	970	0,10	0,16				0	99											
2004	78	0	78	100	978	0,08	0,18	68	0	40	0	78	114	79	193	36	79	115	0,22	14			
2005	91	0	91	100	1 351	0,07	0,14	71	0	42	0	91	128	90	218	37	90	127	0,25	16			
2006	51	0	51	50	1 213	0,04	0,08				1	52											
2007	69	0	69	75	1 349	0,05	0,11	100	0	36	1	70	69	124	193	0	123	123	0,32	20			
2008	173	0	173	150	1 470	0,12	0,22				0	173											
2003 -2007	78	0	78	77	1 172	0,07	0,14	75	0	39	0	78	104	98	201	24	97	122	0,26	16			

Remarque : En 2008, aucun décompte des reproducteurs.
 Depuis 2003, pêche au madeleineau seulement.

Sommaire de l'exploitation de 1984 à 2008 de la rivière Malbaie
 Zone salmonicole: Q5

No. rivière: 05150000

Seuil de conservation
Oeufs requis (million): 2,450

Année	<u>Captures sportives</u>			Remise à l'eau	Jours- pêche	Succès (Cap./j-p.)	Succès ajusté	Taux (%)			Retrait	Prélè- vement	<u>Montaison</u>			<u>Reproducteurs</u>							
	Mad.	Réd.	Total					Exploitation					Mad.	Réd.	Total	Mad.	Réd.	Total	Mad.	Réd.	Total	Oeufs déposés	
								Mad.	Réd.	Total												(million)	%
1984																							
1985																							
1986																							
1987																							
1988																							
1989																							
1990																							
1991																							
1992																							
1993																							
1994																							
1995																							
1996																							
1997											22	22	264	128	392	249	121	370	0,71	29			
1998	0	1	1		483	0,00		0	1	0	29	30	245	145	390	225	135	360	0,74	30			
1999	32	0	32		515	0,06		16	0	11	20	52	206	83	289	169	68	237	0,42	17			
2000	9	0	9	12	308	0,03	0,07	11	0	8	12	21	84	36	120	73	26	99	0,18	7			
2001	13	0	13	3	265	0,05	0,06	16	0	11	15	28	82	35	117	63	26	89	0,16	7			
2002	21	0	21	7	562	0,04	0,05	18	0	12	16	37	117	52	169	92	40	132	0,24	10			
2003	41	0	41	12	333	0,12	0,16	18	0	11	10	51	234	131	365	191	123	314	0,63	26			
2004	16	0	16	19	245	0,07	0,14	7	0	4	27	43	224	196	420	198	179	377	0,89	36			
2005	3	0	3	2	263	0,01	0,02	3	0	2	12	15	102	74	176	94	67	161	0,36	15			
2006	24	0	24	10	316	0,08	0,11	12	0	8	18	42	207	82	289	178	69	247	0,44	18			
2007	34	0	34	8	388	0,09	0,11	13	0	10	27	61	264	73	337	226	50	276	0,43	18			
2008	87	0	87	32	578	0,15	0,21	12	0	8	14	101	744	288	1032	649	282	931	1,63	67			
2003 - 2007	24	0	24	10	309	0,08	0,11	12	0	8	19	43	206	111	317	177	98	275	0,55	22			

Remarque : Pêche au madeleineau seulement.
 Nouveau statut de rivière à saumon en 1997.

Sommaire de l'exploitation de 1984 à 2008 de la rivière Petit Saguenay
 Zone salmonicole: Q6

No. rivière: 06010000

Seuil de conservation
Oeufs requis (million): 1,400

Année	<u>Captures sportives</u>			Remise à l'eau	Jours- pêche	Succès (Cap./j-p.)	Succès ajusté	Taux (%)			Retrait	Prélè- vement	<u>Montaison</u>			<u>Reproducteurs</u>							
	Mad.	Réd.	Total					<u>Exploitation</u>					Mad.	Réd.	Total	Mad.	Réd.	Total	Mad.	Réd.	Total	Oeufs déposés	
								Mad.	Réd.	Total												(million)	%
1984	20	14	34		142	0,24					0	34											
1985	4	48	52		277	0,19					0	52											
1986	13	47	60		360	0,17					0	60											
1987	21	22	43		377	0,11					0	43											
1988	15	16	31		262	0,12					0	31											
1989	16	30	46		364	0,13					0	46											
1990	18	36	54		428	0,13					9	63											
1991	17	15	32		416	0,08					9	41											
1992	33	50	83		450	0,18					12	95											
1993	20	16	36		412	0,09		18	27	21	0	36	114	60	174	94	44	138	0,24	17			
1994	17	18	35		377	0,09					17	52											
1995	18	19	37		307	0,12		13	10	11	21	58	144	182	326	126	142	268	0,64	46			
1996	72	54	126		470	0,27					24	150											
1997	28	51	79	10	545	0,14	0,16				41	120											
1998	39	40	79	4	645	0,12	0,13				20	99											
1999	56	17	73	3	596	0,12	0,13				18	91											
2000	58	29	87	5	494	0,18	0,19				19	106											
2001	25	46	71	13	506	0,14	0,17	28	26	27	15	86	89	178	267	64	117	181	0,58	41			
2002	20	2	22	5	272	0,08	0,10	34	4	21	0	22	59	46	105	39	44	83	0,20	14			
2003	42	0	42	22	325	0,13	0,20	45	0	35	7	49	93	27	120	51	20	71	0,11	8			
2004	19	0	19	65	403	0,05	0,21	51	0	26	16	35	37	36	73	18	20	38	0,10	7			
2005	15	0	15	14	305	0,05	0,10	21	0	12	12	27	72	54	126	57	42	99	0,23	16			
2006	14	0	14	27	371	0,04	0,11	45	0	16	9	23	31	57	88	17	48	65	0,20	14			
2007	13	0	13	25	303	0,04	0,13	13	0	6	14	27	98	106	204	85	92	177	0,47	34			
2008	41	0	41	46	463	0,09	0,19				21	62											
2003 - 2007	21	0	21	31	341	0,06	0,15	32	0	17	12	33	66	56	122	46	44	90	0,22	16			

Remarque : En 2008, aucun décompte des reproducteurs.
 De 2002 à 2004 et 2006, montaisons estimées à partir de la pêche sportive et du transport dans le domaine Laforest et à Tadoussac.
 Depuis 2003, pêche aux madeleineaux seulement.

Sommaire de l'exploitation de 1984 à 2008 de la rivière Saint-Jean
 Zone salmonicole: Q6

No. rivière: 06020000

Seuil de conservation
 Oeufs requis (million): **0,400**

Année	<u>Captures sportives</u>			Remise à l'eau	Jours- pêche	Succès (Cap./j-p.)	Succès ajusté	Taux (%)			Retrait	Prélè- vement	<u>Montaison</u>			<u>Reproducteurs</u>							
	Mad.	Réd.	Total					<u>Exploitation</u>					Mad.	Réd.	Total	Mad.	Réd.	Total	Mad.	Réd.	Total	Oeufs déposés	
								Mad.	Réd.	Total												(million)	%
1984	93	57	150		545	0,28			33	0	150			450		300	0,56	140					
1985	11	133	144		549	0,26			32	0	144			444		300	1,32	330					
1986	124	120	244		669	0,36			45	0	244			544		300	0,83	207					
1987	89	93	182		841	0,22			36	0	182			507		325	0,80	200					
1988	89	116	205		825	0,25			41	0	205			505		300	0,83	207					
1989	97	96	193		921	0,21			44	0	193			443		250	0,66	165					
1990	92	169	261		959	0,27			47	0	261			561		300	0,99	248					
1991	84	78	162		913	0,18			32	0	162			512		350	0,81	203					
1992	75	126	201		955	0,21			40	0	201			501		300	1,04	260					
1993	50	44	94		907	0,10			40	0	94			234		140	0,55	138					
1994	55	42	97		708	0,14			33	0	97			297		200	0,53	132					
1995	14	24	38		453	0,08			19	0	38			198		160	0,68	170					
1996	52	40	92		441	0,21			67	45	137			137									
1997	44	21	65		569	0,11			25	0	65			265		200	0,61	153					
1998	13	23	36		492	0,07			19	0	36			186		150	0,56	140					
1999	34	9	43		273	0,16			16	0	43			268	100	125	225	0,65	162				
2000	35	16	51	6	617	0,08	0,09		19	12	63			271	105	103	208	0,57	142				
2001	25	21	46	10	614	0,07	0,09	22	14	17	5	51	112	154	266	86	129	215	0,67	168			
2002	26	0	26	20	415	0,06	0,11	35	0	15	0	26	74	102	176	48	102	150	0,53	132			
2003	9	0	9	17	289	0,03	0,09	15	0	6	0	9	59	89	148	50	89	139	0,46	115			
2004	18	0	18	14	394	0,05	0,08	38	0	12	11	29	48	105	153	30	94	124	0,48	120			
2005	27	0	27	18	385	0,07	0,12	33	0	14	5	32	81	117	198	54	112	166	0,63	157			
2006	38	0	38	37	609	0,06	0,12	40	0	12	4	42	94	217	311	56	213	269	1,11	278			
2007	26	0	26	21	656	0,04	0,07	30	0	13	1	27	87	110	197	61	109	170	0,57	142			
2008	92	0	92	68	635	0,14	0,25	44	0	20	11	103	208	263	471	112	256	368	1,32	330			
2003 - 2007	24	0	24	21	467	0,05	0,10	32	0	12	4	28	74	128	201	50	123	174	0,65	162			

Remarque : Depuis 2003, pêche au madeleineau seulement.
 En 2000, 2001 et 2005 à 2007, le nombre d'oeufs déposés inclut l'apport des incubateurs.
 En 1996, en raison de l'inondation estivale, aucune valeur fiable n'a pu être compilée pour la reproduction et le taux d'exploitation.

Sommaire de l'exploitation de 1984 à 2008 de la rivière À Mars
Zone salmonicole: Q6

No. rivière: 06070000

Seuil de conservation
Oeufs requis (million): 1,080

Année	<u>Captures sportives</u>			Remise à l'eau	Jours- pêche	Succès (Cap./j-p.)	Taux (%)			Retrait	Prélè- vement	<u>Montaison</u>			<u>Reproducteurs</u>					
	Mad.	Réd.	Total				Exploitation					Mad.	Réd.	Total	Mad.	Réd.	Total	Oeufs déposés (million)	%	
							Mad.	Réd.	Total											
1984																				
1985																				
1986										0	0				30		30	0,26	24	
1987										0	0				66		66	0,20	19	
1988										0	0				52		52	0,23	21	
1989										0	0				131		131	0,23	21	
1990										0	0				301		301	0,63	58	
1991										0	0				476		476	1,34	124	
1992	79	50	129		634	0,20		18	20	19	4	133	429	254	683	347	203	550	1,12	104
1993	9	9	18		379	0,05		5	6	6	0	18	166	151	317	147	152	299	0,74	69
1994	37	6	43		337	0,13		13	12	13	16	59	286	52	338	239	40	279	0,31	29
1995	8	22	30		372	0,08				8	8	38			400	87	275	362	1,23	114
1996	87	25	112		438	0,26				38	18	130			294	106	58	164		
1997	58	23	81		471	0,17		28	10	19	26	107	204	220	424	137	180	317	1,03	95
1998	8	13	21		398	0,05		10	6	7	5	26	77	210	287	65	196	261	0,90	83
1999	31	10	41		409	0,10		14	13	14	3	44	221	80	301	188	69	257	0,50	46
2000	60	12	72	6	603	0,12	0,13	25	17	23	23	95	239	71	310	169	46	215	0,44	41
2001	38	18	56	10	489	0,11	0,13	26	13	20	15	71	147	134	281	109	101	210	0,47	44
2002	41	1	42	15	300	0,14	0,19	25	1	17	0	42	161	81	242	120	80	200	0,41	38
2003	42	0	42	41	500	0,08	0,17	19	0	12	1	43	225	115	340	183	114	297	0,59	55
2004	21	0	21	52	481	0,04	0,15	30	0	7	0	21	69	253	322	48	253	301	1,20	111
2005	16	0	16	14	376	0,04	0,08	20	0	10	0	16	81	81	162	65	81	146	0,40	37
2006	14	0	14	20	384	0,04	0,09	28	0	11	18	32	50	74	124	35	57	92	0,36	33
2007	13	0	13	23	368	0,04	0,10	20	0	9	5	18	64	84	148	50	80	130	0,39	36
2008	41	0	41	34	438	0,09	0,17	24	0	15	19	60	174	108	282	122	100	222	0,54	50
2003 - 2007	21	0	21	30	422	0,05	0,12	21	0	10	5	26	98	121	219	76	117	193	0,59	54

Remarque : En 2008, les géniteurs en stabulation sont pris en compte. Depuis 2003, pêche au madeleineau seulement.
En 2000, le nombre d'oeufs déposés inclut l'apport des piscicultures. Les paramètres biologiques ont été revus en 2000 et les valeurs des années précédentes ont été corrigées en conséquence. En 1996, en raison de l'inondation estivale, aucune valeur fiable n'a pu être compilée pour la montaison, la reproduction et le taux d'exploitation.
Le nombre d'oeufs requis comprend les secteurs en développement. Si on considère la partie accessible seulement, ce nombre est de 0,37 million.

Sommaire de l'exploitation de 1984 à 2008 de la rivière Sainte-Marguerite principale
 Zone salmonicole: Q6

No. rivière: 06280000

Seuil de conservation
Oeufs requis (million): 1,410

Année	<u>Captures sportives</u>			Remise à l'eau	Jours- pêche	Succès (Cap./j-p.)	Succès ajusté	Taux (%)			Retrait	Prélè- vement	<u>Montaison</u>			<u>Reproducteurs</u>							
	Mad.	Réd.	Total					<u>Exploitation</u>					Mad.	Réd.	Total	Mad.	Réd.	Total	Mad.	Réd.	Total	Oeufs déposés	
								Mad.	Réd.	Total												(million)	%
1984	97	185	282		1 653	0,17			41	0	282			682		400	1,49	106					
1985	41	326	367		1 964	0,19			36	0	367			1017		650	2,81	199					
1986	158	395	553		2 869	0,19			46	0	553			1203		650	2,44	173					
1987	111	256	367		3 281	0,11			34	0	367			1067		700	2,58	183					
1988	168	225	393		3 338	0,12			46	0	393			853		460	1,41	100					
1989	108	152	260		2 678	0,10			34	0	260			769		509	1,81	128					
1990	179	283	462		2 706	0,17			40	0	462			1162		726	2,46	174					
1991	121	198	319		2 437	0,13			35	0	319			924		718	2,26	160					
1992	69	211	280		2 532	0,11			36	0	280			773		493	1,91	135					
1993	47	47	94		1 785	0,05			24	0	94			394		300	1,01	72					
1994	61	76	137		1 524	0,09			33	30	167			409		242	0,69	49					
1995	23	45	68		1 053	0,06			9	33	101			728		627	2,77	196					
1996	41	85	126		1 090	0,12			28	18	144			446		302	1,16	82					
1997	92	65	157		1 348	0,12			31	31	188			499		311	1,30	92					
1998	59	29	88		1 712	0,05			18	7	95			477		382	1,48	105					
1999	51	24	75		2 292	0,03			14	28	103			528	134	291	425	1,69	120				
2000	37	27	64	35	1 667	0,04	0,06		16	0	64			394		330	1,39	99					
2001	15	21	36	34	1 652	0,02	0,04	33	7	11	0	36	45	281	326	30	260	290	1,42	101			
2002	37	3	40	11	1 395	0,03	0,04	45	2	16	0	40	82	163	245	45	160	205	0,86	61			
2003	31	0	31	67	1 311	0,02	0,07	38	0	10	0	31	81	232	313	50	232	282	1,20	85			
2004	22	0	22	72	1 132	0,02	0,08	33	0	7	10	32	66	259	325	44	249	293	1,29	91			
2005	37	0	37	36	1 129	0,03	0,06	26	0	10	0	37	143	231	374	106	231	337	1,24	88			
2006	54	0	54	61	1 415	0,04	0,08	40	0	13	19	73	134	276	410	75	262	337	1,43	101			
2007	50	0	50	81	1 615	0,03	0,08	46	0	15	0	50	108	234	342	58	234	292	1,25	89			
2008	82	0	82	127	1 769	0,05	0,12				6	88											
2003 - 2007	39	0	39	63	1 320	0,03	0,08	37	0	11	6	45	106	246	353	67	242	308	1,28	91			

Remarque : En 2008, pas de décompte complet des reproducteurs.
 Depuis 2003, pêche au madeleineau seulement.
 Depuis 1996, le nombre d'oeufs déposés comprend l'apport des incubateurs.

Sommaire de l'exploitation de 1984 à 2008 de la rivière Sainte-Marguerite Nord-Est
 Zone salmonicole: Q6

No. rivière: 06281000

Seuil de conservation
Oeufs requis (million): 1,320

Année	<u>Captures sportives</u>			Remise à l'eau	Jours- pêche	Succès (Cap./j-p.)	Succès ajusté	Taux (%)			Retrait	Prélè- vement	<u>Montaison</u>			<u>Reproducteurs</u>							
	Mad.	Réd.	Total					Exploitation					Mad.	Réd.	Total	Mad.	Réd.	Total	Mad.	Réd.	Total	Oeufs déposés	
								Mad.	Réd.	Total												(million)	%
1984	24	25	49		109	0,45				16	0	49			299		125	0,72	70				
1985	7	48	55		107	0,51				14	0	55			405		350	1,48	144				
1986	41	41	82		124	0,66				19	0	82			437		355	0,95	92				
1987	64	34	98		173	0,57				18	0	98			551		453	0,89	86				
1988	64	54	118		292	0,40				23	0	118			520		402	0,76	74				
1989	111	76	187		307	0,61				16	24	211			1191		980	1,58	153				
1990	102	232	334		615	0,54				22	26	360			1536		1176	3,14	305				
1991	90	111	201		564	0,36				22	118	319			913		594	2,73	207				
1992	129	191	320		614	0,52				35	3	323			913		590	1,30	98				
1993	70	48	118		501	0,24				21	0	118			557		439	1,33	101				
1994	162	78	240		436	0,55				34	0	240			700		460	0,73	55				
1995	29	77	106		473	0,22		9	11	11	0	106	329	670	999	300	593	893	2,07	157			
1996	102	71	173		447	0,39		27	21	24	0	173	380	344	724	278	273	551	1,49	113			
1997	67	66	133		598	0,22		26	22	24	0	133	256	300	556	189	234	423	1,28	97			
1998	68	15	83		514	0,16		17	6	13	13	96	392	253	645	317	232	549	1,33	101			
1999	111	30	141		518	0,27		25	8	17	21	162	447	395	842	331	349	680	1,69	128			
2000	86	28	114	65	544	0,21	0,33	36	9	21	17	131	239	309	548	148	269	417	1,39	105			
2001	37	22	59	79	572	0,10	0,24	32	8	15	0	59	116	284	400	79	262	341	1,51	114			
2002	42	1	43	35	683	0,06	0,11	23	1	14	0	43	181	136	317	139	135	274	0,73	55			
2003	86	0	86	65	624	0,14	0,24	30	0	19	10	96	282	179	461	190	175	365	0,94	71			
2004	24	0	24	136	505	0,05	0,32	21	0	6	2	26	114	311	425	88	311	399	1,56	118			
2005	60	0	60	54	520	0,12	0,22	38	0	23	0	60	157	106	263	97	106	203	0,56	54			
2006	72	0	72	62	509	0,14	0,26	46	0	28	4	76	155	106	261	80	105	185	0,54	52			
2007	56	0	56	83	504	0,11	0,28	41	0	18	21	77	136	183	319	76	166	242	0,84	64			
2008	138	0	138	123	607	0,23	0,43	45	0	24	8	146	304	277	581	160	275	435	1,40	106			
2003 - 2007	60	0	60	80	532	0,11	0,26	36	0	17	7	67	169	177	346	106	173	279	0,89	74			

Remarque : Depuis 2003, pêche au madeleineau seulement.
 De 2001 à 2003 et 2005, le nombre d'oeufs déposés inclut l'apport des incubateurs.
 Depuis 1991, sauf 2005 et 2006, le nombre d'oeufs déposés tient compte du secteur en aval de la passe migratoire et le nombre d'oeufs requis pour atteindre le seuil de conservation est de 1,32 au lieu de 1,03 million.

Sommaire de l'exploitation de 1984 à 2008 de la rivière des Escoumins
 Zone salmonicole: Q7

No. rivière: 07020000

Seuil de conservation
 Oeufs requis (million): 1,700

Année	<u>Captures sportives</u>			Remise à l'eau	Jours- pêche	Succès (Cap./j-p.)	Taux (%)			Retrait	Prélè- vement	<u>Montaison</u>			<u>Reproducteurs</u>							
	Mad.	Réd.	Total				<u>Exploitation</u>					Mad.	Réd.	Total	Mad.	Réd.	Total	Mad.	Réd.	Total	Oeufs déposés	
							Mad.	Réd.	Total												(million)	%
1984										0	0	52	6	58	52	6	58	0,07	4			
1985										4	4	43	77	120	41	75	116	0,36	21			
1986										0	0	38	146	184	38	146	184	0,66	39			
1987										21	21	92	103	195	82	92	174	0,46	27			
1988										0	0	70	190	260	70	190	260	0,88	52			
1989										7	7	128	108	236	124	105	229	0,56	33			
1990										10	10	292	498	790	288	492	780	2,38	140			
1991										0	0	224	372	596	224	372	596	1,80	106			
1992	5	0	5		50	0,10		2	0	1	0	5	285	333	618	280	333	613	1,68	99		
1993	3	2	5		137	0,04		2	1	2	12	17	168	154	322	161	144	305	0,65	38		
1994	89	39	128		546	0,23		19	16	18	10	138	461	247	708	370	200	570	1,16	68		
1995	44	50	94		807	0,12		15	10	11	8	102	303	524	827	257	466	723	2,97	175		
1996	55	50	105		737	0,14		16	13	14	12	117	350	390	740	291	332	623	2,86	168		
1997	32	40	72	9	679	0,11	0,12	17	16	17	8	80	187	244	431	152	199	351	1,60	94		
1998	40	24	64	19	663	0,10	0,13	22	13	17	30	94	185	189	374	131	149	280	1,02	60		
1999	45	32	77	7	815	0,09	0,10	18	13	15	23	100	254	251	505	207	198	405	1,38	81		
2000	41	12	53	12	509	0,10	0,13	17	6	12	6	59	238	194	432	196	177	373	1,22	72		
2001	23	0	23	59	408	0,06	0,20	31	0	8	40	63	74	207	281	45	173	218	1,19	70		
2002	24	0	24	10	323	0,07	0,11	22	0	12	1	25	109	89	198	85	88	173	0,63	37		
2003	45	0	45	24	351	0,13	0,20	28	0	16	2	47	163	114	277	118	112	230	0,78	46		
2004	21	0	21	66	367	0,06	0,24	16	0	6	2	23	131	248	379	108	248	356	1,70	100		
2005	27	0	27	16	258	0,10	0,17	25	0	12	2	29	107	117	224	78	117	195	0,82	48		
2006	46	0	46	26	373	0,12	0,19	27	0	15	11	57	169	142	311	119	135	254	0,92	54		
2007	10	0	10	54	373	0,03	0,17	14	0	4	10	20	72	189	261	59	182	241	1,26	74		
2008	76	0	76	48	364	0,21	0,34	24	0	14	7	83	322	216	538	244	211	455	1,48	87		
2003 - 2007	30	0	30	37	344	0,09	0,19	23	0	10	5	35	128	162	290	96	159	255	1,09	64		

Remarque : Depuis 2001, pêche au madeleineau seulement.
 La pêche d'alimentation est exclue des calculs (voir tableau 1).

Sommaire de l'exploitation de 1984 à 2008 de la rivière Laval
 Zone salmonicole: Q7

No. rivière: 07060000

Seuil de conservation
Oeufs requis (million): 0,441

Année	<u>Captures sportives</u>			Remise à l'eau	Jours- pêche	Succès (Cap./j-p.)	Taux (%)			Retrait	Prélè- vement	<u>Montaison</u>			<u>Reproducteurs</u>							
	Mad.	Réd.	Total				<u>Exploitation</u>					Mad.	Réd.	Total	Mad.	Réd.	Total	Mad.	Réd.	Total	Oeufs déposés	
							Mad.	Réd.	Total												(million)	%
1984	0	28	28		268	0,10			12	0	28			228			200					
1985	0	51	51		393	0,13			20	0	51			251			200					
1986	0	69	69		439	0,16			26	0	69			269			200					
1987	1	32	33		339	0,10				0	33											
1988	2	31	33		379	0,09				0	33											
1989	0	24	24		291	0,08				0	24											
1990	1	70	71		443	0,16	7	34	32	7	78	15	206	221	14	129	143	0,78 176				
1991	0	15	15		275	0,05				0	15											
1992	2	24	26		376	0,07				0	26											
1993	0	19	19		284	0,07				6	25											
1994	0	8	8		305	0,03	0	16	15	5	13	1	51	52								
1995	0	8	8		205	0,04				6	14											
1996	0	5	5		120	0,04				0	5											
1997	0	5	5		189	0,03	0	14	12	2	7	6	36	42								
1998	1	4	5		186	0,03	50	27	29	0	5	2	15	17								
1999	1	6	7		166	0,04	5	6	5	1	8	21	109	130	20	102	122	0,61 138				
2000	0	3	3		184	0,02	0	5	4	0	3	10	62	72	10	59	69	0,35 80				
2001	0	3	3		175	0,02	0	3	3	0	3	10	110	120	10	107	117	0,63 144				
2002	1	1	2		156	0,01	14	2	3	0	2	7	54	61	6	53	59	0,32 72				
2003	0	0	0		118	0,00				0	0											
2004	0	2	2		60	0,03				0	2											
2005	0	0	0		64	0,00				0	0											
2006	0	0	0		24	0,00				0	0											
2007	1	1	2		65	0,03				0	2											
2008	1	0	1		61	0,02				0	1											
2003 - 2007	0	1	1		66	0,02				0	1											

Remarque : De 1999 à 2002, le nombre de saumons à la montaison et à la reproduction a été estimé.
 De 1984 à 1986 et de 1994 à 1998, les montaisons sont des données partielles.

Sommaire de l'exploitation de 1984 à 2008 de la rivière Betsiamites
 Zone salmonicole: Q7

No. rivière: 07070000

Seuil de conservation
Oeufs requis (million): 3,286

Année	<u>Captures sportives</u>			Remise à l'eau	Jours- pêche	Succès (Cap./j-p.)	Succès ajusté	<i>Taux (%)</i> Exploitation			Retrait	Prélè- vement	<u>Montaison</u>			<u>Reproducteurs</u>			
	Mad.	Réd.	Total					Mad.	Red.	Total			Mad.	Réd.	Total	Mad.	Réd.	Total	Oeufs déposés (million)
1984																			
1985																			
1986																			
1987																			
1988																			
1989																			
1990																			
1991																			
1992																			
1993																			
1994																			
1995																			
1996																			
1997																			
1998																			
1999											22								22
2000											27								27
2001											12								12
2002											30								30
2003											31								31
2004											37								37
2005											51								51
2006											38								38
2007											27								27
2008											54								54
2003 - 2007											37								37

Remarque : Fermée à la pêche sportive; pêche d'alimentation seulement.
 La pêche d'alimentation est exclue des calculs (voir tableau 1).

Sommaire de l'exploitation de 1984 à 2008 de la rivière aux Anglais
 Zone salmonicole: Q7

No. rivière: 07120000

Seuil de conservation
Oeufs requis (million): 0,051

Année	<u>Captures sportives</u>			Remise à l'eau	Jours- pêche	Succès (Cap./j-p.)	Succès ajusté	<i>Taux (%)</i>			Retrait	Prélè- vement	<u>Montaison</u>			<u>Reproducteurs</u>				
	Mad.	Réd.	Total					Exploitation					Mad.	Réd.	Total	Mad.	Réd.	Total	Oeufs déposés (million)	%
								Mad.	Red.	Total										
1984																				
1985																				
1986																				
1987																				
1988																				
1989																				
1990																				
1991																				
1992																				
1993																				
1994																				
1995																				
1996																				
1997																				
1998																				
1999																				
2000																				
2001																				
2002																				
2003												32	25	57	32	25	57	0,14	276	
2004												7	14	21	7	14	21	0,08	151	
2005												14	10	24	14	10	24	0,06	112	
2006												38	16	54	37	16	53	0,09	182	
2007												21	18	39	21	18	39	0,10	198	
2008																				
2003 - 2007												22	17	39	22	17	39	0,09	184	

Remarque : Fermée à la pêche.

Sommaire de l'exploitation de 1984 à 2008 de la rivière Franquelin
 Zone salmonicole: Q7

No. rivière: 07130000

Seuil de conservation
Oeufs requis (million): 0,142

Année	<u>Captures sportives</u>			Remise à l'eau	Jours- pêche	Succès (Cap./j-p.)	Succès ajusté	<u>Taux (%)</u>			Retrait	Prélè- vement	<u>Montaison</u>			<u>Reproducteurs</u>			
	Mad.	Réd.	Total					Exploitation					Mad.	Réd.	Total	Mad.	Réd.	Total	Oeufs déposés (million)
1984																			
1985																			
1986																			
1987																			
1988												1	1	2	1	1	2	0,01	4
1989																			
1990																			
1991																			
1992																			
1993																			
1994																			
1995																			
1996																			
1997																			
1998																			
1999																			
2000																			
2001																			
2002																			
2003																			
2004																			
2005																			
2006																			
2007																			
2008																			

2003 - 2007

Remarque : Fermée à la pêche.

Sommaire de l'exploitation de 1984 à 2008 de la rivière Godbout
Zone salmonicole: Q7

No. rivière: 07140000

Seuil de conservation
Oeufs requis (million): 3,573

Année	<u>Captures sportives</u>			Remise à l'eau	Jours- pêche	Succès (Cap./j-p.)	Succès ajusté	Taux (%)			Retrait	Prélè- vement	<u>Montaison</u>			<u>Reproducteurs</u>							
	Mad.	Réd.	Total					Exploitation					Mad.	Réd.	Total	Mad.	Réd.	Total	Mad.	Réd.	Total	Oeufs déposés	
								Mad.	Réd.	Total												(million)	%
1984	238	290	528		1 369	0,39					0	528											
1985	165	540	705		1 658	0,43					1	706											
1986	445	446	891		1 714	0,52	34	28	30	23	914	1325	1620	2945	880	1174	2054	5,61	157				
1987	462	462	924		2 198	0,42	34	28	30	0	924	1367	1671	3038	905	1209	2114	5,79	162				
1988	483	396	879		2 352	0,37	33	27	30	0	879	1477	1490	2967	994	1094	2088	5,18	145				
1989	505	297	802		2 536	0,32	32	21	27	0	802	1578	1422	3000	1073	1125	2198	5,36	150				
1990	579	318	897		2 312	0,39	37	25	32	0	897	1574	1256	2830	995	938	1933	4,82	135				
1991	249	265	514		1 848	0,28	25	22	23	0	514	1010	1219	2229	761	954	1715	4,79	134				
1992	262	255	517		1 595	0,32	31	25	28	0	517	833	1017	1850	571	762	1333	3,79	106				
1993	172	162	334		1 524	0,22	30	23	26	18	352	572	699	1271	398	521	919	2,57	72				
1994	157	152	309		1 329	0,23	29	23	26	16	325	535	654	1189	372	492	864	2,57	72				
1995	103	0	103		1 043	0,10	16	0	7	19	122	660	806	1466	552	792	1344	3,89	109				
1996	222	65	287	69	899	0,32	0,40	32	8	19	10	297	697	849	1546	468	781	1249	4,04	113			
1997	105	73	178	72	1 087	0,16	0,23	23	14	18	8	186	452	511	963	339	438	777	2,54	71			
1998	126	39	165	67	829	0,20	0,28	25	7	15	34	199	504	563	1067	367	501	868	2,86	80			
1999	52	20	72	56	828	0,09	0,15	12	4	8	17	89	450	472	922	392	441	833	2,57	72			
2000	58	0	58	68	718	0,08	0,18	24	0	11	22	80	244	268	512	179	253	432	1,43	40			
2001	86	0	86	116	461	0,19	0,44	30	0	11	14	100	284	501	785	196	489	685	2,71	76			
2002	103	0	103	101	486	0,21	0,42	23	0	15	24	127	442	243	685	334	224	558	1,32	37			
2003	57	0	57	97	490	0,12	0,31	15	0	7	11	68	393	427	820	334	418	752	2,32	65			
2004	119	0	119	115	531	0,22	0,44	23	0	11	6	125	508	583	1091	384	582	966	3,25	91			
2005	53	0	53	109	627	0,08	0,26	20	0	7	14	67	271	542	813	214	532	746	2,97	83			
2006	88	0	88	138	757	0,12	0,30	19	0	9	19	107	469	543	1012	376	529	905	2,97	83			
2007	64	0	64	125	683	0,09	0,28				18	82											
2008	157	0	157	208	682	0,23	0,54	25	0	20	0	157	620	152	772	463	152	615					
2003 -2007	76	0	76	117	618	0,12	0,32	19	0	8	14	90	410	524	934	327	515	842	2,88	80			

Remarque : Depuis 2000, pêche au madeleineau seulement.
Pour les années 1986, 1987, 1992 à 1999 et 2008, le nombre de saumons à la montaison et à la reproduction est une estimation.

Sommaire de l'exploitation de 1984 à 2008 de la rivière de la Trinité
 Zone salmonicole: Q7

No. rivière: 07150000

Seuil de conservation
 Oeufs requis (million): 1,630

Année	<u>Captures sportives</u>			Remise à l'eau	Jours- pêche	Succès (Cap./j-p.)	Succès ajusté	Taux (%)			Retrait	Prélè- vement	<u>Montaison</u>			<u>Reproducteurs</u>							
	Mad.	Réd.	Total					<u>Exploitation</u>					Mad.	Réd.	Total	Mad.	Réd.	Total	Mad.	Réd.	Total	Oeufs déposés	
								Mad.	Réd.	Total												(million)	%
1984	417	137	554		2 474	0,22		24	27	24	0	554	1773	512	2285	1356	375	1731	2,22	136			
1985	164	257	421		2 331	0,18		15	41	25	5	426	1077	623	1700	910	364	1274	2,10	129			
1986	514	226	740		2 246	0,33		32	36	33	3	743	1587	629	2216	1070	403	1473	2,32	142			
1987	523	131	654		1 771	0,37		40	23	35	4	658	1317	563	1880	776	426	1202	2,46	151			
1988	583	105	688		2 680	0,26		36	13	28	6	694	1629	820	2449	1046	715	1761	4,07	250			
1989	493	133	626		2 832	0,22		27	28	27	0	626	1806	482	2288	1313	349	1662	2,17	133			
1990	674	158	832		3 110	0,27		35	30	34	2	834	1905	530	2435	1229	372	1601	2,46	151			
1991	345	128	473		2 405	0,20		26	25	26	2	475	1329	521	1850	983	392	1375	2,28	140			
1992	217	156	373		2 693	0,14		38	25	31	3	376	570	617	1187	352	459	811	2,54	156			
1993	172	57	229		2 676	0,09		42	21	34	1	230	410	271	681	238	213	451	1,47	90			
1994	183	35	218		2 274	0,10		32	11	25	0	218	578	310	888	395	275	670	2,15	132			
1995	105	116	221		2 125	0,10		30	17	22	2	223	348	671	1019	243	553	796	3,70	227			
1996	184	64	248		2 445	0,10		28	15	23	2	250	663	434	1097	477	370	847	2,82	173			
1997	156	61	217		2 397	0,09		40	11	23	1	218	394	558	952	237	496	733	3,44	211			
1998	114	78	192		2 642	0,07		22	20	21	2	194	524	385	909	408	307	715	2,35	144			
1999	66	47	113		1 675	0,07		17	12	15	3	116	396	381	777	327	334	661	2,41	148			
2000	38	15	53		1 234	0,04		15	6	11	1	54	251	250	501	213	234	447	1,70	104			
2001	23	37	60	3	901	0,07	0,07	23	20	21	0	60	100	187	287	77	150	227	1,08	66			
2002	71	0	71	23	726	0,10	0,13	18	0	14	0	71	401	111	512	330	111	441	0,93	57			
2003	66	20	86	14	834	0,10	0,12	17	9	14	0	86	384	219	603	318	199	517	1,48	91			
2004	54	0	54	25	862	0,06	0,09	16	0	10	0	54	334	230	564	280	230	510	1,70	104			
2005	51	0	51	10	644	0,08	0,09	19	0	12	6	57	275	151	426	220	149	369	1,09	67			
2006	120	0	120	18	735	0,16	0,19	23	0	14	2	122	515	357	872	395	355	750	2,61	160			
2007	123	0	123	32	931	0,13	0,17	20	0	14	0	123	601	249	850	478	249	727	1,92	118			
2008	112	0	112	42	788	0,14	0,20	18	0	12	3	115	625	328	953	513	325	838	2,46	151			
2003 -2007	83	4	87	20	801	0,11	0,13	20	2	13	2	89	422	241	663	338	236	575	1,76	108			

Remarque : En 2002 et depuis 2004, pêche au madeleineau seulement.

Sommaire de l'exploitation de 1984 à 2008 de la Petite rivière de la Trinité
 Zone salmonicole: Q7

No. rivière: 07160000

Seuil de conservation
Oeufs requis (million): 0,142

Année	<u>Captures sportives</u>			Remise à l'eau	Jours- pêche	Succès (Cap./j-p.)	Succès ajusté	<u>Taux (%)</u>			Retrait	Prélè- vement	<u>Montaison</u>			<u>Reproducteurs</u>				
	Mad.	Réd.	Total					<u>Exploitation</u>					Mad.	Réd.	Total	Mad.	Réd.	Total	Oeufs déposés (million)	%
								Mad.	Red.	Total										
1984	3	0	3		20	0,15				0	3									
1985	1	2	3		33	0,09				0	3									
1986	4	0	4		38	0,11				0	4									
1987																				
1988	11	1	12		46	0,26				0	12									
1989	6	2	8		158	0,05				0	8									
1990	11	1	12		246	0,05				0	12									
1991	1	1	2		75	0,03				0	2									
1992	1	1	2		151	0,01				0	2									
1993	6	1	7		295	0,02				0	7									
1994	9	1	10		262	0,04				0	10									
1995	2	14	16		183	0,09				0	16									
1996	1	4	5		208	0,02				0	5									
1997	4	2	6		328	0,02				0	6									
1998	3	1	4		154	0,03				0	4									
1999	0	0	0		219	0,00				0	0									
2000	0	0	0		47	0,00				0	0									
2001	0	0	0		26	0,00				0	0									
2002										0	0									
2003										0	0									
2004										0	0									
2005										0	0									
2006										0	0									
2007										0	0									
2008										0	0									
2003 - 2007										0										

Remarque : Fermée à la pêche depuis 2002.

Sommaire de l'exploitation de 1984 à 2008 de la rivière Pentecôte
 Zone salmonicole: Q7

No. rivière: 07170000

Seuil de conservation
Oeufs requis (million): 0,380

Année	<u>Captures sportives</u>			Remise à l'eau	Jours- pêche	Succès (Cap./j-p.)	Succès ajusté	Taux (%)			Retrait	Prélè- vement	<u>Montaison</u>			<u>Reproducteurs</u>				
	Mad.	Réd.	Total					Exploitation					Mad.	Réd.	Total	Mad.	Réd.	Total	Oeufs déposés (million)	%
								Mad.	Réd.	Total										
1984																				
1985																				
1986																				
1987																				
1988																				
1989																				
1990	10	3	13		43	0,30				0		13								
1991	13	12	25		109	0,23				0		25								
1992	11	10	21		82	0,26				0		21								
1993	4	6	10		77	0,13				0		10								
1994	4	3	7		47	0,15				0		7								
1995	4	24	28		215	0,13				0		28								
1996	8	7	15		100	0,15				0		15								
1997	15	10	25		184	0,14				0		25								
1998	11	11	22		200	0,11				0		22								
1999	3	5	8		100	0,08				0		8								
2000	5	8	13		144	0,09				0		13								
2001	4	6	10		173	0,06				0		10								
2002	18	4	22		162	0,14				0		22								
2003	30	25	55		455	0,12				0		55								
2004	22	30	52		371	0,14				0		52								
2005	13	8	21		262	0,08				0		21								
2006	29	18	47		361	0,13				0		47								
2007	17	16	33		300	0,11				0		33								
2008	33	23	56		329	0,17				0		56								
2003 - 2007	22	19	42		350	0,12				0		42								

Remarque :

Sommaire de l'exploitation de 1984 à 2008 de la rivière aux Rochers
 Zone salmonicole: Q7

No. rivière: 07190000

Seuil de conservation
 Oeufs requis (million): 2,276

Année	<u>Captures sportives</u>			Remise à l'eau	Jours- pêche	Succès (Cap./j-p.)	Succès ajusté	Taux (%)			Retrait	Prélè- vement	<u>Montaison</u>			<u>Reproducteurs</u>							
	Mad.	Réd.	Total					<u>Exploitation</u>					Mad.	Réd.	Total	Mad.	Réd.	Total	Mad.	Réd.	Total	Oeufs déposés	
								Mad.	Réd.	Total												(million)	%
1984	7	26	33		247	0,13		10	24	18	17	50	73	107	180	59	71	130	0,34	15			
1985	3	37	40		258	0,16		6	27	22	6	46	48	138	186	43	97	140	0,41	18			
1986	18	74	92		320	0,29		14	37	28	1	93	127	202	329	119	134	253	0,66	29			
1987	19	27	46		147	0,31		13	16	15	2	48	143	170	313	138	164	302	0,73	32			
1988	18	34	52		100	0,52		8	13	10	0	52	231	271	502	213	242	455	1,12	49			
1989	20	15	35		193	0,18		8	10	9	0	35	247	145	392	228	183	411	0,98	43			
1990	44	18	62		109	0,57		13	9	12	0	62	335	195	530	291	177	468	0,82	36			
1991	23	55	78		164	0,48		6	10	8	0	78	369	569	938	349	530	879	2,28	100			
1992	31	77	108		128	0,84		7	13	10	0	108	443	591	1034	412	514	926	2,39	105			
1993	30	61	91		248	0,37		14	15	15	0	91	211	400	611	181	339	520	1,73	76			
1994	43	49	92		256	0,36		15	15	15	11	103	284	320	604	236	265	501	1,32	58			
1995	37	52	89		361	0,25		15	8	10	14	103	249	666	915	210	602	812	2,71	119			
1996	53	71	124		414	0,30		16	16	16	13	137	330	449	779	271	371	642	1,73	76			
1997	82	85	167	44	640	0,26	0,33	17	20	19	9	176	480	420	900	394	330	724	1,93	85			
1998	72	57	129	93	813	0,16	0,27	11	11	11	7	136	632	527	1159	557	466	1023	2,55	112			
1999	68	40	108	101	996	0,11	0,21	9	6	8	2	110	748	657	1405	679	616	1295	3,39	149			
2000	92	90	182	68	930	0,20	0,27	17	17	17	1	183	531	517	1048	439	426	865	2,16	95			
2001	40	72	112	86	994	0,11	0,20	20	14	15	14	126	198	532	730	153	451	604	2,41	106			
2002	95	54	149	8	854	0,17	0,18	25	21	23	11	160	380	260	640	283	197	480	1,55	68			
2003	105	25	130	81	944	0,14	0,22	28	6	16	10	140	376	439	815	269	406	675	2,23	98			
2004	106	32	138	169	809	0,17	0,38	25	5	13	12	150	422	642	1064	313	601	914	3,66	161			
2005	46	28	74	81	863	0,09	0,18	17	6	10	11	85	263	485	748	213	450	663	2,57	113			
2006	91	22	113	101	976	0,12	0,22	18	4	10	9	122	508	574	1082	413	547	960	3,05	134			
2007	120	34	154	115	1 131	0,14	0,24	26	6	15	5	159	453	576	1029	330	540	870	3,03	133			
2008	111	47	158	228	1 021	0,15	0,38	23	4	10	11	169	486	1085	1571	371	1031	1402	5,69	250			
2003 -2007	94	28	122	109	945	0,13	0,25	23	5	13	9	131	404	543	948	308	509	816	2,91	128			

Remarque : Le nombre de reproducteurs pour les années 1986 à 1989 et 1991 à 1992, comprend les adultesensemencés: 17 (1986), 36 (1987), 5 (1988), 54 (1989), 19 (1991) et 10 (1992).

Sommaire de l'exploitation de 1984 à 2008 de la rivière Mistassini
 Zone salmonicole: Q7

No. rivière: 07840000

Seuil de conservation
Oeufs requis (million): 0,111

Année	<u>Captures sportives</u>			Remise à l'eau	Jours- pêche	Succès (Cap./j-p.)	Succès ajusté	<u>Taux (%)</u> Exploitation			Retrait	Prélè- vement	<u>Montaison</u>			<u>Reproducteurs</u>					
	Mad.	Réd.	Total					Mad.	Réd.	Total			Mad.	Réd.	Total	Mad.	Réd.	Total	Oeufs déposés (million)	%	
1984											2	2	59	6	65	59	6	65	0,04	39	
1985											0	0	75	27	102	75	27	102	0,16	143	
1986											2	2	108	45	153	108	43	151	0,25	226	
1987											3	3	70	49	119	68	48	116	0,27	244	
1988											0	0	51	24	75	51	24	75	0,14	125	
1989																					
1990																					
1991																					
1992											0	0	21	5	26	21	5	26	0,03	28	
1993											3	3	40	22	62	40	19	59	0,11	99	
1994											0	0	54	21	75	54	21	75	0,12	111	
1995											1	1	23	65	88	23	64	87	0,35	314	
1996	0	0	0		23	0,00					0	0									
1997	0	0	0		10	0,00					0	0									
1998	0	0	0		2	0,00					0	0									
1999	0	0	0		7	0,00					0	0									
2000											0	0									
2001											0	0									
2002											0	0									
2003											0	0									
2004											0	0									
2005											0	0									
2006											0	0									
2007											0	0									
2008											0	0									
2003 - 2007											0										

Remarque : Fermée à la pêche depuis 2000.
 De 1996 à 1999, pêche au madeleineau seulement.
 Fermée à la pêche avant 1995.
 En 1992, le nombre de saumons à la montaison et à la reproduction est celui enregistré à la passe migratoire.

Nombre d'oeufs requis pour les autres rivières, zone Q7 .

<u>Rivière</u>	<u>Oeufs requis</u> (million)
Du Calumet (07900000)	0,058

Sommaire de l'exploitation de 1984 à 2008 de la rivière Moisie
 Zone salmonicole: Q8

No. rivière: 07230000

Seuil de conservation
Oeufs requis (million): 20,391

Année	<u>Captures sportives</u>			Remise à l'eau	Jours- pêche	Succès (Cap./j-p.)	Succès ajusté	Taux (%)			Retrait	Prélè- vement	<u>Montaison</u>			<u>Reproducteurs</u>							
	Mad.	Réd.	Total					<u>Exploitation</u>					Mad.	Réd.	Total	Mad.	Réd.	Total	Mad.	Réd.	Total	Oeufs déposés	
								Mad.	Réd.	Total												(million)	%
1984	28	964	992		2 758	0,36					0	992											
1985	25	1 215	1 240		2 837	0,44					18	1 258											
1986	11	1 046	1 057		3 493	0,30					0	1 057											
1987	29	1 202	1 231		4 461	0,28					16	1 247											
1988	49	1 531	1 580		5 348	0,30					5	1 585											
1989	31	1 216	1 247		5 050	0,25					74	1 321											
1990	52	2 262	2 314		6 439	0,36					0	2 314											
1991	41	2 249	2 290		8 603	0,27					51	2 341											
1992	32	2 167	2 199		7 830	0,28			33	10	2 209			6711									
1993	17	1 678	1 695		7 635	0,22			28	0	1 695			5953		4594	25,31	124					
1994	30	1 350	1 380		7 549	0,18			30	10	1 390			4606		3329	20,36	100					
1995	14	717	731	365	6 072	0,12	0,18		13	0	731			5708		5138	26,45	130					
1996	29	1 130	1 159	604	6 147	0,19	0,29		21	0	1 159			5485		4242	23,42	115					
1997	32	817	849	347	6 226	0,14	0,19		18	6	855			4616		3530	19,49	96					
1998	18	395	413	290	3 650	0,11	0,19		9	0	413			4583		4170	23,02	113					
1999	30	464	494	303	3 768	0,13	0,21			0	494												
2000	9	511	520	470	4 591	0,11	0,22			0	520												
2001	5	417	422	206	3 465	0,12	0,18			4	426												
2002	21	139	160	210	3 139	0,05	0,12			13	173												
2003	1	143	144	471	2 893	0,05	0,21			3	147												
2004	6	198	204	476	3 320	0,06	0,20			1	205												
2005	1	95	96	359	2 841	0,03	0,16			0	96												
2006	3	79	82	371	2 016	0,04	0,22			0	82												
2007	4	108	112	379	2 530	0,04	0,19			0	112												
2008	5	159	164	734	2 411	0,07	0,37			0	164												
2003 - 2007	3	125	128	411	2 720	0,05	0,20			1	129												

Remarque : Depuis 1998, les captures sportives ne tiennent pas compte des saumons noirs: 59 (2008); 57 (2007); 24 (2006); 39 (2005); 47 (2004); 41 (2003); 56 (2002); 22 (2001); 146 (2000); 79 (1999); 32 (1998). Pour les années antérieures, les captures sportives incluent les saumons noirs.
 Pour les années 1996 et 1997 le nombre d'oeufs déposés est une estimation.
 La pêche d'alimentation est exclue des calculs (voir tableau 1).

Sommaire de l'exploitation de 1984 à 2008 de la rivière Pigou
 Zone salmonicole: Q8

No. rivière: 07270000

Seuil de conservation
Oeufs requis (million): 0,010

Année	<u>Captures sportives</u>			Remise à l'eau	Jours- pêche	Succès (Cap./j-p.)	Succès ajusté	<u>Taux (%)</u>			Retrait	Prélè- vement	<u>Montaison</u>			<u>Reproducteurs</u>				
	Mad.	Réd.	Total					<u>Exploitation</u>					Mad.	Réd.	Total	Mad.	Réd.	Total	Oeufs déposés (million)	%
								Mad.	Red.	Total										
1984																				
1985																				
1986																				
1987																				
1988																				
1989																				
1990																				
1991																				
1992																				
1993																				
1994																				
1995																				
1996																				
1997																				
1998	2	0	2		8	0,25				0		2								
1999	0	0	0							0		0								
2000	0	0	0							0		0								
2001	0	0	0							0		0								
2002	0	0	0							0		0								
2003	0	0	0							0		0								
2004	0	0	0							0		0								
2005	0	0	0							0		0								
2006	0	0	0							0		0								
2007	0	0	0							0		0								
2008	0	0	0							0		0								
2003 - 2007	0	0	0							0		0								

Remarque :

Sommaire de l'exploitation de 1984 à 2008 de la rivière au Bouleau
 Zone salmonicole: Q8

No. rivière: 07280000

Seuil de conservation
Oeufs requis (million): 0,077

Année	<u>Captures sportives</u>			Remise à l'eau	Jours- pêche	Succès (Cap./j-p.)	Succès ajusté	<i>Taux (%)</i>			Retrait	Prélè- vement	<u>Montaison</u>			<u>Reproducteurs</u>				
	Mad.	Réd.	Total					Exploitation					Mad.	Réd.	Total	Mad.	Réd.	Total	Oeufs déposés (million)	%
								Mad.	Red.	Total										
1984																				
1985																				
1986																				
1987																				
1988																				
1989																				
1990																				
1991																				
1992																				
1993																				
1994																				
1995	1	0	1		4	0,25				0		1								
1996	0	0	0							0		0								
1997	0	0	0							0		0								
1998	1	0	1		4	0,25				0		1								
1999	0	0	0							0		0								
2000	0	0	0							0		0								
2001	0	0	0							0		0								
2002	0	0	0							0		0								
2003	0	0	0							0		0								
2004	0	0	0							0		0								
2005	0	0	0							0		0								
2006	0	0	0							0		0								
2007	0	0	0							0		0								
2008	0	0	0							0		0								
2003 - 2007	0	0	0							0		0								

Remarque :

Sommaire de l'exploitation de 1984 à 2008 de la rivière Sheldrake
 Zone salmonicole: Q8

No. rivière: 07320000

Seuil de conservation
Oeufs requis (million): 0,068

Année	<u>Captures sportives</u>			Remise à l'eau	Jours- pêche	Succès (Cap./j-p.)	Succès ajusté	<i>Taux (%)</i> Exploitation			Retrait	Prélè- vement	<u>Montaison</u>			<u>Reproducteurs</u>			
	Mad.	Réd.	Total					Mad.	Red.	Total			Mad.	Réd.	Total	Mad.	Réd.	Total	Oeufs déposés (million)
1984																			
1985																			
1986																			
1987																			
1988																			
1989																			
1990																			
1991																			
1992																			
1993																			
1994																			
1995	0	1	1		4	0,25				0		1							
1996	0	0	0		0					0		0							
1997	0	0	0		0					0		0							
1998	0	0	0		0					0		0							
1999	0	0	0		0					0		0							
2000	0	0	0		0					0		0							
2001	0	0	0		0					0		0							
2002										0		0							
2003										0		0							
2004										0		0							
2005										0		0							
2006										0		0							
2007										0		0							
2008										0		0							
2003 - 2007										0									

Remarque : Fermée à la pêche depuis 2002.

Sommaire de l'exploitation de 1984 à 2008 de la rivière Jupitagon
 Zone salmonicole: Q8

No. rivière: 07340000

Seuil de conservation
 Oeufs requis (million): 0,377

Année	<u>Captures sportives</u>			Remise à l'eau	Jours- pêche	Succès (Cap./j-p.)	Succès ajusté	Taux (%)			Retrait	Prélè- vement	<u>Montaison</u>			<u>Reproducteurs</u>				
	Mad.	Réd.	Total					Exploitation					Mad.	Réd.	Total	Mad.	Réd.	Total	Oeufs déposés (million)	%
								Mad.	Réd.	Total										
1984																				
1985																				
1986	12	13	25		71	0,35		14	13	13	30	55	88	101	189	58	76	134	0,37	99
1987	21	2	23		47	0,49		17	3	12	34	57	124	74	198	83	58	141	0,28	74
1988	36	12	48		86	0,56					0	48								
1989	21	11	32		98	0,33					0	32								
1990	73	19	92		139	0,66					0	92								
1991	34	47	81		312	0,26					0	81								
1992	12	27	39		160	0,24					0	39								
1993	37	25	62		178	0,35					0	62								
1994	16	12	28		217	0,13					0	28								
1995	15	34	49		443	0,11					0	49								
1996	20	8	28		280	0,10					0	28								
1997	14	11	25		379	0,07					0	25								
1998	7	19	26		287	0,09					0	26								
1999	6	15	21		209	0,10					0	21								
2000	4	9	13		182	0,07					0	13								
2001	3	6	9		123	0,07					0	9								
2002	8	6	14		199	0,07					0	14								
2003	3	3	6		52	0,12					0	6								
2004	4	2	6		44	0,14					0	6								
2005	2	0	2		18	0,11					0	2								
2006	1	0	1		15	0,07					0	1								
2007	2	2	4		19	0,21					0	4								
2008	1	6	7	2	117	0,06	0,08				0	7								
2003 - 2007	2	1	4		30	0,13					0	4								

Remarque :

Sommaire de l'exploitation de 1984 à 2008 de la rivière Magpie
 Zone salmonicole: Q8

No. rivière: 07350000

Seuil de conservation
 Oeufs requis (million):

Année	<u>Captures sportives</u>			Remise à l'eau	Jours- pêche	Succès (Cap./j-p.)	Taux (%)			Retrait	Prélè- vement	<u>Montaison</u>			<u>Reproducteurs</u>				
	Mad.	Réd.	Total				Exploitation					Mad.	Réd.	Total	Mad.	Réd.	Total	Oeufs déposés (million)	%
							Mad.	Réd.	Total										
1984																			
1985																			
1986										17									
1987										20									
1988																			
1989																			
1990	11	20	31		62	0,50				0									
1991	7	11	18		53	0,34				0									
1992	2	12	14		27	0,52				0									
1993	8	4	12		40	0,30				0									
1994	7	2	9		24	0,38				0									
1995	5	15	20		74	0,27				0									
1996	8	5	13		39	0,33				0									
1997	1	3	4		36	0,11				0									
1998	0	0	0							0									
1999	0	1	1		6	0,17				0									
2000	4	4	8		35	0,23				0									
2001	1	2	3		13	0,23				0									
2002	2	3	5		25	0,20				0									
2003	7	3	10		46	0,22				0									
2004	3	0	3		13	0,23				0									
2005	2	0	2		9	0,22				0									
2006	0	0	0							0									
2007	1	1	2		10	0,20				0									
2008	6	8	14		54	0,26				0									
2003 - 2007	3	1	3		20	0,15				0									

Remarque :

Sommaire de l'exploitation de 1984 à 2008 de la rivière Saint-Jean
 Zone salmonicole: Q8

No. rivière: 07360000

Seuil de conservation
 Oeufs requis (million): 6,721

Année	<u>Captures sportives</u>			Remise à l'eau	Jours- pêche	Succès (Cap./j-p.)	Succès ajusté	<u>Taux (%)</u>			Retrait	Prélè- vement	<u>Montaison</u>			<u>Reproducteurs</u>			
	Mad.	Réd.	Total					<u>Exploitation</u>					Mad.	Réd.	Total	Mad.	Réd.	Total	Oeufs déposés (million)
1984	21	328	349		926	0,38					0	349							
1985	3	192	195		521	0,37				18	213								
1986	102	381	483		969	0,50				0	483								
1987	122	290	412		771	0,53				0	412								
1988	254	625	879		1 282	0,69				0	879								
1989	173	373	546		1 553	0,35				0	546								
1990	206	697	903		1 759	0,51				0	903								
1991	105	469	574		1 356	0,42				0	574								
1992	101	580	681		1 544	0,44				0	681								
1993	96	403	499		1 651	0,30				0	499								
1994	110	406	516		1 394	0,37				0	516								
1995	30	308	338		1 233	0,27				0	338								
1996	186	436	622		1 312	0,47				0	622								
1997	87	360	447	19	1 260	0,35	0,37			0	447								
1998	95	248	343	29	1 190	0,29	0,31			0	343								
1999	90	188	278	44	1 098	0,25	0,29			0	278								
2000	65	328	393	98	1 255	0,31	0,39			0	393								
2001	25	254	279	26	1 119	0,25	0,27			0	279								
2002	93	78	171	44	1 004	0,17	0,21			0	171								
2003	51	139	190	43	948	0,20	0,25			0	190								
2004	33	197	230	88	802	0,29	0,40			0	230								
2005	27	83	110	27	814	0,14	0,17			0	110								
2006	65	95	160	90	753	0,21	0,33			0	160								
2007	28	131	159	89	809	0,20	0,31			0	159								
2008	47	190	237	147	852	0,28	0,45			0	237								
2003 - 2007	41	129	170	67	825	0,21	0,29			0	170								

Remarque :

Sommaire de l'exploitation de 1984 à 2008 de la rivière Mingan
 Zone salmonicole: Q8

No. rivière: 07370000

Seuil de conservation
Oeufs requis (million): 1,927

Année	<u>Captures sportives</u>			Remise à l'eau	Jours- pêche	Succès (Cap./j-p.)	Taux (%)			Retrait	Prélè- vement	<u>Montaison</u>			<u>Reproducteurs</u>					
	Mad.	Réd.	Total				<u>Exploitation</u>					Mad.	Réd.	Total	Mad.	Réd.	Total	Oeufs déposés		
							ajusté	Mad.	Red.									Total	(million)	%
1984												106	114	220	106	114	220	0,56	29	
1985												45	224	269	45	224	269	1,08	56	
1986												216	218	434	216	218	434	1,08	56	
1987												94	149	243	94	149	243	0,73	38	
1988												177	78	255	177	78	255	0,41	21	
1989												362	103	465	356	103	459	0,54	28	
1990																				
1991	17	10	27		79	0,34		7	3	4	0	27	244	380	624	224	362	586	1,83	95
1992	26	38	64		144	0,44		46	58	53	16	80	56	65	121					
1993	29	40	69		150	0,46		21	15	17	16	85	138	264	402					
1994	32	44	76		192	0,40		38	210	72	16	92	84	21	105					
1995	12	66	78		244	0,32		8	10	10	9	87	147	645	792	132	573	705	2,99	155
1996	52	64	116		138	0,84					12	128								
1997	50	65	115	2	209	0,55	0,56				5	120								
1998	37	71	108		213	0,51					0	108								
1999																				
2000	41	72	113		254	0,44					0	113								
2001	6	46	52		141	0,37					0	52								
2002	19	26	45		216	0,21					10	55								
2003	15	50	65		227	0,29					0	65								
2004																				
2005	2	21	23		206	0,11					0	23								
2006	10	61	71		208	0,34					0	71								
2007	12	45	57		249	0,23					0	57								
2008																				
2003 - 2007	10	44	54		222	0,24					0	54								

Remarque : En 2008, 2004 et 1999, aucune capture sportive n'a été rapportée.
 En 2002, 10 rédibermarins inscrits à "Captures sportives" ont été capturés en vertu d'un permis de pêche communautaire sur la rivière Manitoou.
 Depuis 2000, pêche au madeleineau seulement; malgré cela, il faut noter la capture de grands saumons.
 De 1992 à 1994, les montaisons sont des données partielles.
 De 1984 à 1986, le nombre de saumons en montaison et en reproduction a été estimé.
 La pêche d'alimentation est exclue des calculs (voir tableau 1).

26 janv 2009

Sommaire de l'exploitation de 1984 à 2008 de la rivière Romaine
 Zone salmonicole: Q8

No. rivière: 07380000

Seuil de conservation
Oeufs requis (million): 4,058

Année	<u>Captures sportives</u>			Remise à l'eau	Jours- pêche	Succès (Cap./j-p.)	Succès ajusté	<u>Taux (%)</u>			Retrait	Prélè- vement	<u>Montaison</u>			<u>Reproducteurs</u>				
	Mad.	Réd.	Total					<u>Exploitation</u>					Mad.	Réd.	Total	Mad.	Réd.	Total	Oeufs déposés (million)	%
								Mad.	Réd.	Total										
1984																				
1985																				
1986																				
1987																				
1988	1	1	2							0		2								
1989	5	6	11		25	0,44				0		11								
1990	14	112	126		252	0,50				0		126								
1991	9	80	89		262	0,34				0		89								
1992	15	92	107		218	0,49				0		107								
1993	25	30	55		183	0,30				0		55								
1994	20	29	49		133	0,37				0		49								
1995	11	70	81		303	0,27				0		81								
1996	12	77	89		269	0,33				0		89								
1997	2	45	47		151	0,31				0		47								
1998	15	28	43		165	0,26				0		43								
1999	6	50	56		310	0,18				0		56								
2000	8	27	35		152	0,23				0		35								
2001	3	44	47		151	0,31		8	15	14	0	47	36	294	330					
2002	3	16	19		95	0,20				0		19								
2003	3	20	23		105	0,22				1		24								
2004	3	25	28		117	0,24				0		28								
2005	2	10	12		55	0,22				0		12								
2006	1	8	9		36	0,25				0		9								
2007	1	7	8		42	0,19				0		8								
2008	2	25	27		104	0,26				0		27								
2003 - 2007	2	14	16		71	0,23				0		16								

Remarque : La pêche d'alimentation est exclue des calculs (voir tableau 1).

Sommaire de l'exploitation de 1984 à 2008 de la rivière de la Corneille
 Zone salmonicole: Q8

No. rivière: 07400000

Seuil de conservation
Oeufs requis (million): 0,085

Année	<u>Captures sportives</u>			Remise à l'eau	Jours- pêche	Succès (Cap./j-p.)	Succès ajusté	Taux (%)			Retrait	Prélè- vement	<u>Montaison</u>			<u>Reproducteurs</u>							
	Mad.	Réd.	Total					<u>Exploitation</u>					Mad.	Réd.	Total	Mad.	Réd.	Total	Mad.	Réd.	Total	Oeufs déposés	
								Mad.	Red.	Total												(million)	%
1984	3	47	50		128	0,39				0	50												
1985	13	28	41		114	0,36		37	38	38	5	46	35	73	108	17	45	62	0,19	222			
1986	25	63	88		182	0,48		24	50	38	3	91	104	125	229	78	60	138	0,30	353			
1987	30	36	66		128	0,52		32	20	24	1	67	93	184	277	62	148	210	0,71	838			
1988	56	65	121		153	0,79		25	36	30	0	121	221	183	404	165	118	283	0,63	736			
1989	35	38	73		144	0,51					0	73											
1990	41	55	96		152	0,63					0	96											
1991	31	36	67		208	0,32					0	67											
1992	33	33	66		104	0,63					0	66											
1993	34	23	57		115	0,50					0	57											
1994	64	14	78		129	0,60					0	78											
1995	17	22	39		105	0,37					0	39											
1996	36	38	74	10	120	0,62	0,70				0	74											
1997	52	23	75	0	162	0,46	0,46				0	75											
1998	31	19	50	0	171	0,29	0,29				0	50											
1999	17	6	23	1	131	0,18	0,18				0	23											
2000	14	4	18	17	146	0,12	0,24				0	18											
2001	17	10	27	13	117	0,23	0,34				0	27											
2002	3	15	18	42	127	0,14	0,47				1	19											
2003	19	3	22	16	104	0,21	0,37				0	22											
2004	12	2	14	32	99	0,14	0,46				0	14											
2005	5	5	10	15	98	0,10	0,26				0	10											
2006	3	1	4	13	30	0,13	0,57				0	4											
2007	10	3	13	32	75	0,17	0,60				0	13											
2008	15	2	17	66	102	0,17	0,81				0	17											
2003 - 2007	10	3	13	22	81	0,16	0,45				0	13											

Remarque :

Sommaire de l'exploitation de 1984 à 2008 de la rivière Piashti
 Zone salmonicole: Q8

No. rivière: 07410000

Seuil de conservation
Oeufs requis (million): 0,075

Année	<u>Captures sportives</u>			Remise à l'eau	Jours- pêche	Succès (Cap./j-p.)	Succès ajusté	<u>Taux (%)</u>			Retrait	Prélè- vement	<u>Montaison</u>			<u>Reproducteurs</u>				
	Mad.	Réd.	Total					<u>Exploitation</u>					Mad.	Réd.	Total	Mad.	Réd.	Total	Oeufs déposés (million)	%
								Mad.	Red.	Total										
1984	5	9	14		89	0,16					0	14								
1985	16	17	33		118	0,28					0	33								
1986	3	12	15		110	0,14			11		1	16			133			117		
1987	3	4	7		70	0,10		16	12	13	5	12	19	33	52	13	27	40	0,20	261
1988	16	13	29		120	0,24					0	29								
1989	7	20	27		138	0,20					0	27								
1990	33	7	40		119	0,34					0	40								
1991	17	4	21		108	0,19					0	21								
1992	18	8	26		74	0,35					0	26								
1993	7	2	9		68	0,13					0	9								
1994	43	13	56		115	0,49					0	56								
1995	8	1	9		50	0,18					0	9								
1996	17	11	28	1	48	0,58	0,60				0	28								
1997	13	11	24	0	68	0,35	0,35				0	24								
1998	5	3	8	0	76	0,11	0,11				0	8								
1999	0	1	1	0	49	0,02	0,02				0	1								
2000	5	19	24	4	56	0,43	0,50				0	24								
2001	9	11	20	9	63	0,32	0,46				0	20								
2002	12	10	22	0	96	0,23	0,23				0	22								
2003	0	1	1	26	91	0,01	0,30				0	1								
2004	2	1	3	5	136	0,02	0,06				0	3								
2005	2	4	6	39	74	0,08	0,61				0	6								
2006	5	1	6	57	66	0,09	0,95				0	6								
2007	4	1	5	9	30	0,17	0,47				0	5								
2008	7	5	12	15	58	0,21	0,47				0	12								
2003 - 2007	3	2	4	27	79	0,05	0,48				0	4								

Remarque : En 1986, la montaison est un décompte partiel.

Sommaire de l'exploitation de 1984 à 2008 de la rivière Watshishou
 Zone salmonicole: Q8

No. rivière: 07430000

Seuil de conservation
Oeufs requis (million): 1,448

Année	<u>Captures sportives</u>			Remise à l'eau	Jours- pêche	Succès (Cap./j-p.)	Succès ajusté	Taux (%)			Retrait	Prélè- vement	<u>Montaison</u>			<u>Reproducteurs</u>							
	Mad.	Réd.	Total					Exploitation					Mad.	Réd.	Total	Mad.	Réd.	Total	Mad.	Réd.	Total	Oeufs déposés	
								Mad.	Réd.	Total												(million)	%
1984	17	84	101		164	0,62				0	101												
1985	20	94	114		168	0,68	6	23	15	1	115	336	414	750	316	319	635	1,48	102				
1986	21	99	120		145	0,83	8	14	12	0	120	256	706	962	235	607	842	2,71	187				
1987	70	102	172		213	0,81	27	18	21	0	172	264	570	834	194	468	662	2,06	142				
1988	35	103	138		146	0,95	9	18	14	2	140	378	588	966	341	485	826	2,26	156				
1989	43	96	139		150	0,93				0	139												
1990	17	109	126		130	0,97				0	126												
1991	33	100	133		162	0,82				0	133												
1992	40	149	189		234	0,81				0	189												
1993	49	104	153		222	0,69				0	153												
1994	99	122	221		243	0,91				0	221												
1995	34	114	148		217	0,68				0	148												
1996	41	123	164	85	208	0,79	1,20			0	164												
1997	32	102	134	56	227	0,59	0,84			0	134												
1998	39	56	95	44	199	0,48	0,70			0	95												
1999	28	31	59	25	194	0,30	0,43			0	59												
2000	8	10	18	108	185	0,10	0,68			0	18												
2001	18	39	57	140	187	0,30	1,05			0	57												
2002	10	11	21	146	227	0,09	0,74			0	21												
2003	6	14	20	138	164	0,12	0,96			0	20												
2004	3	8	11	159	164	0,07	1,04			0	11												
2005	7	6	13	155	143	0,09	1,17			0	13												
2006	12	5	17	159	161	0,11	1,09			0	17												
2007	1	7	8	189	153	0,05	1,29			0	8												
2008	4	9	13	211	153	0,08	1,46			0	13												
2003 - 2007	6	8	14	160	157	0,09	1,11			0	14												

Remarque :

Sommaire de l'exploitation de 1984 à 2008 de la Petite rivière Watshishou
 Zone salmonicole: Q8 No. rivière: 07440000

Seuil de conservation
 Oeufs requis (million): 0,202

Année	<u>Captures sportives</u>			Remise à l'eau	Jours- pêche	Succès (Cap./j-p.)	Succès ajusté	<u>Taux (%)</u> <i>Exploitation</i>			Retrait	Prélè- vement	<u>Montaison</u>			<u>Reproducteurs</u>			
	Mad.	Réd.	Total					Mad.	Réd.	Total			Mad.	Réd.	Total	Mad.	Réd.	Total	Oeufs déposés (million)
1984	4	23	27		66	0,41				0	27								
1985	9	14	23		74	0,31				2	25								
1986	19	21	40		69	0,58	26	48	34	5	45	73	44	117	45	28	73		
1987	31	8	39		58	0,67	14	20	15	1	40	222	41	263	190	33	223	0,20 97	
1988	61	2	63		77	0,82	22	5	19	0	63	283	44	327	222	42	264	0,23 116	
1989	21	1	22		101	0,22				0	22								
1990	46	15	61		79	0,77				0	61								
1991	29	18	47		96	0,49				0	47								
1992	36	8	44		66	0,67				0	44								
1993	11	11	22		62	0,35				0	22								
1994	14	2	16		87	0,18				0	16								
1995	8	2	10		39	0,26				0	10								
1996	17	12	29		49	0,59				0	29								
1997	18	2	20		73	0,27				0	20								
1998	4	7	11		81	0,14				0	11								
1999	1	0	1		26	0,04				0	1								
2000	6	1	7		24	0,29				0	7								
2001	15	5	20	7	44	0,45	0,61			2	22								
2002	15	4	19	0	73	0,26	0,26			1	20								
2003	1	1	2	3	63	0,03	0,08			0	2								
2004	1	5	6	7	130	0,05	0,10			0	6								
2005	3	2	5	13	31	0,16	0,58			0	5								
2006	4	1	5	21	54	0,09	0,48			0	5								
2007	10	3	13	13	38	0,34	0,68			0	13								
2008	12	5	17	37	73	0,23	0,74			0	17								
2003 - 2007	4	2	6	11	63	0,10	0,39			0	6								

Remarque : En 1986, les montaisons sont des données partielles.

Sommaire de l'exploitation de 1984 à 2008 de la rivière Nabisipi
 Zone salmonicole: Q8

No. rivière: 07460000

Seuil de conservation
Oeufs requis (million): 2,483

Année	<u>Captures sportives</u>			Remise à l'eau	Jours- pêche	Succès (Cap./j-p.)	Succès ajusté	<u>Taux (%)</u>			Retrait	Prélè- vement	<u>Montaison</u>			<u>Reproducteurs</u>				
	Mad.	Réd.	Total					<u>Exploitation</u>					Mad.	Réd.	Total	Mad.	Réd.	Total	Oeufs déposés	
								Mad.	Réd.	Total									(million)	%
1984																				
1985																				
1986																				
1987																				
1988																				
1989																				
1990																				
1991	3	1	4		67	0,06				0		4								
1992																				
1993	11	19	30		75	0,40				0		30								
1994	43	34	77		157	0,49				0		77								
1995	4	10	14		113	0,12				0		14								
1996	14	34	48	3	86	0,56	0,59			0		48								
1997	3	17	20	0	51	0,39	0,39			0		20								
1998	14	11	25	3	96	0,26	0,29			0		25								
1999	12	8	20	0	43	0,47	0,47			0		20								
2000	17	11	28	1	56	0,50	0,52			0		28								
2001	14	19	33	3	60	0,55	0,60			0		33								
2002	15	13	28	0	44	0,64	0,64			0		28								
2003	3	21	24	0	25	0,96	0,96			0		24								
2004	7	2	9	0	46	0,20	0,20			0		9								
2005	5	5	10	0	14	0,71	0,71			0		10								
2006	9	8	17	1	27	0,63	0,67			0		17								
2007	15	25	40	3	59	0,68	0,73			0		40								
2008	28	30	58	7	80	0,73	0,81			0		58								
2003 - 2007	8	12	20	1	34	0,59	0,65			0		20								

Remarque :

Sommaire de l'exploitation de 1984 à 2008 de la rivière Aguanus
 Zone salmonicole: Q8

No. rivière: 07470000

Seuil de conservation
Oeufs requis (million): 0,291

Année	<u>Captures sportives</u>			Remise à l'eau	Jours- pêche	Succès (Cap./j-p.)	<u>Taux (%)</u>			Retrait	Prélè- vement	<u>Montaison</u>			<u>Reproducteurs</u>				
	Mad.	Réd.	Total				<u>Exploitation</u>					Mad.	Réd.	Total	Mad.	Réd.	Total	Oeufs déposés (million)	%
1984	17	15	32		128	0,25				0	32								
1985																			
1986																			
1987																			
1988	72	53	125		180	0,69				0	125								
1989	97	60	157		345	0,46				0	157								
1990	33	164	197		463	0,43				0	197								
1991	25	120	145		513	0,28				0	145								
1992	31	47	78		404	0,19				0	78								
1993	46	145	191		435	0,44				0	191								
1994	40	104	144		375	0,38				0	144								
1995	6	60	66		266	0,25				0	66								
1996	33	87	120		252	0,48				0	120								
1997	51	41	92	8	244	0,38	0,41			0	92								
1998	6	54	60	0	167	0,36	0,36			0	60								
1999	5	40	45	0	311	0,14	0,14			0	45								
2000	3	23	26	3	192	0,14	0,15			0	26								
2001	6	24	30	0	278	0,11	0,11			0	30								
2002	10	17	27	0	260	0,10	0,10			0	27								
2003	11	53	64	1	369	0,17	0,18			0	64								
2004	23	44	67	2	308	0,22	0,22			0	67								
2005	19	53	72	1	236	0,31	0,31			1	73								
2006	16	26	42	4	210	0,20	0,22			0	42								
2007	7	16	23	6	160	0,14	0,18			0	23								
2008	5	25	30	1	183	0,16	0,17			0	30								
2003 - 2007	15	38	54	3	257	0,21	0,22			0	54								

Remarque :

Sommaire de l'exploitation de 1984 à 2008 de la rivière Natashquan
 Zone salmonicole: Q8

No. rivière: 07490000

Seuil de conservation
Oeufs requis (million): 17,864

Année	<u>Captures sportives</u>			Remise à l'eau	Jours- pêche	Succès (Cap./j-p.)	Succès ajusté	<u>Taux (%)</u>			Retrait	Prélè- vement	<u>Montaison</u>			<u>Reproducteurs</u>				
	Mad.	Réd.	Total					<u>Exploitation</u>					Mad.	Réd.	Total	Mad.	Réd.	Total	Oeufs déposés (million)	%
								Mad.	Réd.	Total										
1984	0	22	22		43	0,51				0	22									
1985	363	447	810		632	1,28				0	810									
1986	579	516	1 095		762	1,44				0	1 095									
1987	388	353	741		792	0,94				0	741									
1988	400	454	854		482	1,77				0	854									
1989	336	490	826		727	1,14				0	826									
1990	642	560	1 202		679	1,77				0	1 202									
1991	411	453	864		945	0,91				0	864									
1992	694	407	1 101		903	1,22				0	1 101									
1993	346	344	690		796	0,87				0	690									
1994	442	322	764		826	0,92				0	764									
1995	280	469	749		879	0,85				0	749									
1996	351	307	658		746	0,88				0	658									
1997	355	256	611		736	0,83				0	611									
1998	326	272	598		762	0,78				0	598									
1999	299	318	617		741	0,83				0	617									
2000	248	232	480		785	0,61				0	480									
2001	197	481	678		795	0,85				0	678									
2002	411	236	647		777	0,83				0	647									
2003	108	603	711		855	0,83				0	711									
2004	267	536	803		844	0,95				0	803									
2005	159	646	805	1	948	0,85	0,85			0	805									
2006	186	495	681	0	836	0,81	0,81			0	681									
2007	72	360	432	0	721	0,60	0,60			0	432									
2008	186	437	623	2	867	0,72	0,72				623									
2003 - 2007	158	528	686	0	841	0,82	0,75			0	686									

Remarque : La pêche d'alimentation est exclue des calculs (voir tableau 1).

Nombre d'oeufs requis pour les autres rivières, zone Q8 .

<u>Rivière</u>	<u>Oeufs requis</u> (million)
Matamec (07250000)	0,445

Sommaire de l'exploitation de 1984 à 2008 de la rivière Kégaska
 Zone salmonicole: Q9

No. rivière: 07500000

Seuil de conservation
 Oeufs requis (million): 0,116

Année	<u>Captures sportives</u>			Remise à l'eau	Jours- pêche	Succès (Cap./j-p.)	Succès ajusté	<u>Taux (%)</u>			Retrait	Prélè- vement	<u>Montaison</u>			<u>Reproducteurs</u>				
	Mad.	Réd.	Total					<u>Exploitation</u>					Mad.	Réd.	Total	Mad.	Réd.	Total	Oeufs déposés	
								Mad.	Red.	Total										(million)
1984	11	2	13		22	0,59					0	13								
1985	6	3	9		143	0,06					0	9								
1986	4	1	5		53	0,09					0	5								
1987	12	1	13		48	0,27					0	13								
1988	37	9	46		126	0,37					0	46								
1989	4	2	6		165	0,04					0	6								
1990	27	5	32		63	0,51					0	32								
1991	12	3	15		86	0,17					0	15								
1992	40	7	47		75	0,63					0	47								
1993	42	4	46		64	0,72					0	46								
1994	19	0	19		77	0,25					0	19								
1995	20	0	20		33	0,61					0	20								
1996	30	9	39		71	0,55					0	39								
1997	20	6	26		65	0,40					0	26								
1998	26	2	28		137	0,20					0	28								
1999	0	2	2		124	0,02					0	2								
2000	36	4	40		123	0,33					0	40								
2001	24	7	31		70	0,44					0	31								
2002	20	18	38		87	0,44					0	38								
2003	7	9	16		81	0,20					0	16								
2004	4	1	5	4	99	0,05	0,09				0	5								
2005	8	0	8	0	96	0,08	0,08				0	8								
2006	1	4	5	0	52	0,10	0,10				0	5								
2007	29	2	31	0	90	0,34	0,34				0	31								
2008	23	10	33	27	78	0,42	0,77				0	33								
2003 - 2007	10	3	13	1	84	0,15	0,15				0	13								

Remarque :

Sommaire de l'exploitation de 1984 à 2008 de la rivière Musquaro
 Zone salmonicole: Q9

No. rivière: 07510000

Seuil de conservation
 Oeufs requis (million): 0,007

Année	<u>Captures sportives</u>			Remise à l'eau	Jours- pêche	Succès (Cap./j-p.)	Succès ajusté	<u>Taux (%)</u>			Retrait	Prélè- vement	<u>Montaison</u>			<u>Reproducteurs</u>				
	Mad.	Réd.	Total					<u>Exploitation</u>					Mad.	Réd.	Total	Mad.	Réd.	Total	Oeufs déposés (million)	%
								Mad.	Red.	Total										
1984	50	15	65		106	0,61				0	65									
1985	130	130	260		285	0,91				0	260									
1986	65	97	162		162	1,00				0	162									
1987	62	20	82		184	0,45				0	82									
1988	100	80	180		150	1,20				0	180									
1989	62	34	96		158	0,61				0	96									
1990	141	17	158		192	0,82				0	158									
1991	74	10	84		121	0,69				0	84									
1992	147	14	161		176	0,91				0	161									
1993	178	25	203		153	1,33				0	203									
1994	116	9	125		194	0,64				0	125									
1995	159	23	182		243	0,75				0	182									
1996	118	22	140		198	0,71				0	140									
1997	137	12	149		157	0,95				0	149									
1998	223	7	230	2	170	1,35	1,36			0	230									
1999	100	17	117	0	156	0,75	0,75			0	117									
2000	121	12	133	0	197	0,68	0,68			0	133									
2001	58	15	73	0	158	0,46	0,46			0	73									
2002	126	8	134	0	190	0,71	0,71			0	134									
2003	115	13	128	0	181	0,71	0,71			0	128									
2004	143	12	155	0	137	1,13	1,13			0	155									
2005	93	9	102	0	144	0,71	0,71			0	102									
2006	67	10	77	0	149	0,52	0,52			0	77									
2007	65	6	71	0	110	0,65	0,65			0	71									
2008	92	6	98	33	173	0,57	0,76			0	98									
2003 - 2007	97	10	107	0	144	0,74	0,74			0	107									

Remarque :

Sommaire de l'exploitation de 1984 à 2008 de la rivière Musquanousse
 Zone salmonicole: Q9

No. rivière: 07520000

Seuil de conservation
Oeufs requis (million): 0,065

Année	<u>Captures sportives</u>			Remise à l'eau	Jours- pêche	Succès (Cap./j-p.)	Succès ajusté	<u>Taux (%)</u>			Retrait	Prélè- vement	<u>Montaison</u>			<u>Reproducteurs</u>							
	Mad.	Réd.	Total					<u>Exploitation</u>					Mad.	Réd.	Total	Mad.	Réd.	Total	Mad.	Réd.	Total	Oeufs déposés	
								Mad.	Red.	Total												(million)	%
1984	11	6	17		197	0,09				0	17												
1985	1	5	6		120	0,05				0	6												
1986	2	34	36		127	0,28				0	36												
1987	26	24	50		342	0,15	38	18	25	0	50	69	133	202	43	109	152	0,45	697				
1988	33	21	54		163	0,33	38	23	31	0	54	86	90	176	53	69	122	0,25	378				
1989	6	3	9		190	0,05	14	5	9	0	9	42	59	101	36	56	92	0,20	309				
1990	12	3	15		25	0,60	16	4	10	2	17	73	78	151	59	75	134	0,34	518				
1991																							
1992	20	1	21		45	0,47				0	21												
1993	11	0	11		34	0,32				0	11												
1994	26	3	29		63	0,46				0	29												
1995	4	0	4		25	0,16				0	4												
1996	15	2	17		33	0,52				0	17												
1997	23	15	38	3	52	0,73	0,79			0	38												
1998	15	29	44	0	50	0,88	0,88			0	44												
1999	11	3	14	0	80	0,17	0,18			0	14												
2000	24	21	45	12	88	0,51	0,65			0	45												
2001	21	12	33	8	65	0,51	0,63			0	33												
2002	21	15	36	9	59	0,61	0,76			0	36												
2003	17	5	22	5	72	0,31	0,38			0	22												
2004	21	1	22	4	66	0,33	0,39			0	22												
2005	7	1	8	3	63	0,13	0,17			0	8												
2006	17	2	19	1	72	0,26	0,28			0	19												
2007	15	6	21	0	41	0,51	0,51			0	21												
2008	20	0	20	1	78	0,26	0,27			0	20												
2003 - 2007	15	3	18	3	63	0,29	0,35			0	18												

Remarque : En 1989, les montaisons sont des données partielles.

Sommaire de l'exploitation de 1984 à 2008 de la rivière Washicoutai
 Zone salmonicole: Q9

No. rivière: 07530000

Seuil de conservation
Oeufs requis (million): 0,039

Année	<u>Captures sportives</u>			Remise à l'eau	Jours- pêche	Succès (Cap./j-p.)	<u>Taux (%)</u> Exploitation			Retrait	Prélè- vement	<u>Montaison</u>			<u>Reproducteurs</u>				
	Mad.	Réd.	Total				Mad.	Red.	Total			Mad.	Réd.	Total	Mad.	Réd.	Total	Oeufs déposés (million)	%
1984	59	25	84		205	0,41				0	84								
1985	94	11	105		181	0,58				0	105								
1986	49	74	123		263	0,47				0	123								
1987	45	18	63		213	0,30				0	63								
1988	88	35	123		221	0,56				0	123								
1989	23	21	44		226	0,19				0	44								
1990	25	8	33		221	0,15				0	33								
1991	30	3	33		138	0,24				0	33								
1992	45	23	68		246	0,28				0	68								
1993	97	24	121		240	0,50				0	121								
1994	70	22	92		274	0,34				0	92								
1995	43	18	61		271	0,23				0	61								
1996	26	19	45		294	0,15				0	45								
1997	42	9	51		230	0,22				0	51								
1998	48	7	55	4	211	0,26	0,28			0	55								
1999	40	9	49	4	313	0,16	0,17			0	49								
2000	82	17	99	3	295	0,34	0,35			0	99								
2001	14	17	31	1	280	0,11	0,11			0	31								
2002	14	8	22	0	204	0,11	0,11			0	22								
2003	20	7	27	2	78	0,35	0,37			0	27								
2004	25	12	37	3	121	0,31	0,33			0	37								
2005	25	4	29	7	82	0,35	0,44			0	29								
2006	28	5	33	14	73	0,45	0,64			0	33								
2007	8	8	16	0	142	0,11	0,11			0	16								
2008	23	1	24	9	78	0,31	0,42			0	24								
2003 - 2007	21	7	28	5	99	0,28	0,38			0	28								

Remarque :

Sommaire de l'exploitation de 1984 à 2008 de la rivière Olomane
 Zone salmonicole: Q9

No. rivière: 07540000

Seuil de conservation
Oeufs requis (million): 1,205

Année	<u>Captures sportives</u>			Remise à l'eau	Jours- pêche	Succès (Cap./j-p.)	Taux (%)			Retrait	Prélè- vement	<u>Montaison</u>			<u>Reproducteurs</u>				
	Mad.	Réd.	Total				Exploitation					Mad.	Réd.	Total	Mad.	Réd.	Total	Oeufs déposés	
							ajusté	Mad.	Red.									Total	(million)
1984	7	74	81		240	0,34				0	81								
1985	4	50	54		252	0,21				0	54								
1986	8	157	165		247	0,67				0	165								
1987	2	59	61		160	0,38				0	61								
1988	4	26	30		64	0,47				0	30								
1989	4	35	39		277	0,14				0	39								
1990	4	21	25		209	0,12				0	25								
1991	7	8	15		126	0,12				0	15								
1992																			
1993																			
1994	32	21	53		96	0,55				0	53								
1995	8	101	109		457	0,24				0	109								
1996																			
1997																			
1998																			
1999																			
2000																			
2001																			
2002																			
2003																			
2004																			
2005																			
2006																			
2007																			
2008																			

2003 - 2007

Remarque : La pêche d'alimentation est exclue des calculs (voir tableau 1).

Sommaire de l'exploitation de 1984 à 2008 de la rivière Étamamiou
 Zone salmonicole: Q9

No. rivière: 07560000

Seuil de conservation
Oeufs requis (million): 2,615

Année	<u>Captures sportives</u>			Remise à l'eau	Jours- pêche	Succès (Cap./j-p.)	Succès ajusté	<u>Taux (%)</u>			Retrait	Prélè- vement	<u>Montaison</u>			<u>Reproducteurs</u>				
	Mad.	Réd.	Total					<u>Exploitation</u>					Mad.	Réd.	Total	Mad.	Réd.	Total	Oeufs déposés	
								Mad.	Red.	Total										(million)
1984	212	76	288		384	0,75					0	288								
1985	211	63	274		443	0,62					0	274								
1986	209	120	329		403	0,82					0	329								
1987	282	83	365		358	1,02					0	365								
1988	289	167	456		545	0,84					0	456								
1989	174	99	273		548	0,50					0	273								
1990	290	75	365		702	0,52					0	365								
1991	324	40	364		574	0,63					0	364								
1992	319	82	401		612	0,66					0	401								
1993	414	136	550		637	0,86					0	550								
1994	317	82	399		543	0,73					0	399								
1995	298	63	361		535	0,67					0	361								
1996	344	82	426	59	552	0,77	0,88				0	426								
1997	328	48	376	25	399	0,94	1,01				0	376								
1998	278	42	320	31	291	1,10	1,21				0	320								
1999	133	124	257	35	322	0,80	0,91				0	257								
2000	153	94	247	114	258	0,96	1,40				0	247								
2001	173	61	234	5	239	0,98	1,00				0	234								
2002	159	34	193	127	169	1,14	1,89				0	193								
2003	227	71	298	44	258	1,16	1,33				0	298								
2004	188	45	233	29	218	1,07	1,20				0	233								
2005	271	47	318	50	322	0,99	1,14				0	318								
2006	153	38	191	31	195	0,98	1,14				0	191								
2007	188	58	246	39	257	0,96	1,11				0	246								
2008	167	32	199	200	164	1,21	2,43				0	199								
2003 - 2007	205	52	257	39	250	1,03	1,18				0	257								

Remarque : La pêche d'alimentation est exclue des calculs (voir tableau 1).

Sommaire de l'exploitation de 1984 à 2008 de la rivière Nétagamiou
 Zone salmonicole: Q9

No. rivière: 07570001

Seuil de conservation
Oeufs requis (million): 0,031

Année	<u>Captures sportives</u>			Remise à l'eau	Jours- pêche	Succès (Cap./j-p.)	Succès ajusté	<u>Taux (%)</u>			Retrait	Prélè- vement	<u>Montaison</u>			<u>Reproducteurs</u>			
	Mad.	Réd.	Total					Exploitation					Mad.	Réd.	Total	Mad.	Réd.	Total	Oeufs déposés (million)
1984																			
1985																			
1986																			
1987																			
1988																			
1989																			
1990																			
1991																			
1992																			
1993																			
1994																			
1995																			
1996																			
1997																			
1998																			
1999																			
2000																			
2001																			
2002																			
2003																			
2004																			
2005											1								1
2006																			
2007																			
2008																			

2003 - 2007

Remarque :

Sommaire de l'exploitation de 1984 à 2008 de la rivière du Gros Mécatina
 Zone salmonicole: Q9

No. rivière: 07580000

Seuil de conservation
Oeufs requis (million): 0,075

Année	<u>Captures sportives</u>			Remise à l'eau	Jours- pêche	Succès (Cap./j-p.)	Succès ajusté	<u>Taux (%)</u>			Retrait	Prélè- vement	<u>Montaison</u>			<u>Reproducteurs</u>				
	Mad.	Réd.	Total					<u>Exploitation</u>					Mad.	Réd.	Total	Mad.	Réd.	Total	Oeufs déposés (million)	%
								Mad.	Red.	Total										
1984	220	19	239		331	0,72				0	239									
1985	288	17	305		348	0,88				0	305									
1986	192	47	239		343	0,70				0	239									
1987	246	22	268		337	0,80				0	268									
1988	206	77	283		343	0,83				0	283									
1989	109	32	141		349	0,40				0	141									
1990	165	5	170		301	0,56				0	170									
1991	145	3	148		337	0,44				0	148									
1992	206	4	210		252	0,83				0	210									
1993	337	18	355		267	1,33				0	355									
1994	124	10	134		274	0,49				0	134									
1995	167	6	173		210	0,82				0	173									
1996	215	11	226	42	272	0,83	0,99			0	226									
1997	123	2	125	24	175	0,71	0,85			0	125									
1998	235	7	242	138	242	1,00	1,57			0	242									
1999	110	5	115	10	196	0,59	0,64			0	115									
2000	186	3	189	90	227	0,83	1,23			0	189									
2001	101	11	112	36	195	0,57	0,76			0	112									
2002	157	6	163	41	243	0,67	0,84			0	163									
2003	107	10	117	63	211	0,55	0,85			0	117									
2004	154	5	159	200	220	0,72	1,63			0	159									
2005	128	10	138	141	241	0,57	1,16			0	138									
2006	115	6	121	62	177	0,68	1,03			0	121									
2007	79	3	82	47	130	0,63	0,99			0	82									
2008	131	3	134	129	128	1,05	2,05			0	134									
2003 - 2007	117	7	123	103	196	0,63	1,13			0	123									

Remarque :

Sommaire de l'exploitation de 1984 à 2008 de la rivière Véco
 Zone salmonicole: Q9 No. rivière: 07590000

Seuil de conservation
Oeufs requis (million): 0,013

Année	<u>Captures sportives</u>			Remise à l'eau	Jours- pêche	Succès (Cap./j-p.)	Taux (%)			Retrait	Prélè- vement	<u>Montaison</u>			<u>Reproducteurs</u>				
	Mad.	Réd.	Total				Exploitation					Mad.	Réd.	Total	Mad.	Réd.	Total	Oeufs déposés	
							ajusté	Mad.	Red.									Total	(million)
1984																			
1985																			
1986																			
1987																			
1988																			
1989	14	13	27		62	0,44				0		27							
1990	41	3	44		85	0,52				0		44							
1991	75	0	75		150	0,50				0		75							
1992	48	0	48		69	0,70				0		48							
1993	1	0	1		1	1,00				0		1							
1994	0	0	0							0		0							
1995	0	0	0							0		0							
1996	13	0	13		25	0,52				0		13							
1997	6	1	7		14	0,50				0		7							
1998	11	1	12		22	0,55				0		12							
1999	5	1	6		18	0,33				0		6							
2000	5	1	6		12	0,50				0		6							
2001	4	0	4		11	0,36				0		4							
2002	0	0	0							0		0							
2003	0	0	0							0		0							
2004	9	0	9		20	0,45				0		9							
2005	23	0	23		55	0,42				0		23							
2006	14	1	15		44	0,34				0		15							
2007	22	1	23		64	0,36				0		23							
2008	23	2	25		60	0,42				0		25							
2003 - 2007	14	0	14		46	0,30				0		14							

Remarque :

Sommaire de l'exploitation de 1984 à 2008 de la rivière Kécarpoui
 Zone salmonicole: Q9

No. rivière: 07600000

Seuil de conservation
 Oeufs requis (million): 0,060

Année	<u>Captures sportives</u>			Remise à l'eau	Jours- pêche	Succès (Cap./j-p.)	Succès ajusté	<u>Taux (%)</u>			Retrait	Prélè- vement	<u>Montaison</u>			<u>Reproducteurs</u>			
	Mad.	Réd.	Total					<u>Exploitation</u>					Mad.	Réd.	Total	Mad.	Réd.	Total	Oeufs déposés (million)
1984																			
1985																			
1986																			
1987																			
1988																			
1989																			
1990	2	0	2		69	0,03				0		2							
1991	6	1	7		90	0,08				0		7							
1992	9	3	12		118	0,10				0		12							
1993	24	5	29		242	0,12				0		29							
1994	2	5	7		49	0,14				0		7							
1995	12	8	20		124	0,16				0		20							
1996	17	1	18	9	227	0,08	0,12			0		18							
1997	10	1	11	0	201	0,05	0,05			0		11							
1998	36	4	40	8	247	0,16	0,19			0		40							
1999	4	4	8	16	108	0,07	0,22			0		8							
2000	14	15	29	21	237	0,12	0,21			0		29							
2001	25	4	29	60	241	0,12	0,37			0		29							
2002	14	12	26	27	64	0,41	0,83			0		26							
2003	30	18	48	17	82	0,59	0,79			0		48							
2004	34	8	42	9	265	0,16	0,19			0		42							
2005	9	1	10	9	143	0,07	0,13			0		10							
2006	13	0	13	5	185	0,07	0,10			0		13							
2007	11	2	13	35	60	0,22	0,80			0		13							
2008	21	0	21	22	233	0,09	0,18			0		21							
2003 - 2007	19	6	25	15	147	0,17	0,40			0		25							

Remarque :

Sommaire de l'exploitation de 1984 à 2008 de la rivière Saint-Augustin
 Zone salmonicole: Q9

No. rivière: 07610000

Seuil de conservation
Oeufs requis (million): 4,356

Année	<u>Captures sportives</u>			Remise à l'eau	Jours- pêche	Succès (Cap./j-p.)	Succès ajusté	<i>Taux (%)</i> Exploitation			Retrait	Prélè- vement	<u>Montaison</u>			<u>Reproducteurs</u>				
	Mad.	Réd.	Total					Mad.	Red.	Total			Mad.	Réd.	Total	Mad.	Réd.	Total	Oeufs déposés (million)	%
	1984																			
1985																				
1986																				
1987																				
1988																				
1989																				
1990																				
1991																				
1992	0	2	2		4	0,50				2	4									
1993																				
1994	0	1	1		2	0,50				0	1									
1995																				
1996																				
1997																				
1998																				
1999																				
2000																				
2001										3	3									
2002																				
2003										1	1									
2004																				
2005										1	1									
2006																				
2007	0	2	2		6	0,33				0	2									
2008																				
2003 - 2007										1										

Remarque : La pêche d'alimentation est exclue des calculs (voir tableau 1).

Sommaire de l'exploitation de 1984 à 2008 de la rivière Saint-Augustin Nord-Ouest
 Zone salmonicole: Q9

No. rivière: 07611000

Seuil de conservation
Oeufs requis (million): 0,794

Année	<u>Captures sportives</u>			Remise à l'eau	Jours- pêche	Succès (Cap./j-p.)	Succès ajusté	<u>Taux (%)</u>			Retrait	Prélè- vement	<u>Montaison</u>			<u>Reproducteurs</u>				
	Mad.	Réd.	Total					<u>Exploitation</u>					Mad.	Réd.	Total	Mad.	Réd.	Total	Oeufs déposés (million)	%
								Mad.	Red.	Total										
1984																				
1985																				
1986																				
1987																				
1988																				
1989																				
1990																				
1991																				
1992																				
1993																				
1994																				
1995																				
1996																				
1997																				
1998																				
1999	0	1	1		3	0,33				0	1									
2000	0	0	0							0	0									
2001	0	0	0							0	0									
2002	0	1	1		2	0,50				0	1									
2003	0	0	0							0	0									
2004	0	0	0							0	0									
2005	0	0	0							0	0									
2006	0	0	0							0	0									
2007	0	0	0							0	0									
2008	0	0	0							0	0									
2003 - 2007	0	0	0							0	0									

Remarque :

Sommaire de l'exploitation de 1984 à 2008 de la rivière Coxipi
 Zone salmonicole: Q9

No. rivière: 07620000

Seuil de conservation
Oeufs requis (million): 1,120

Année	<u>Captures sportives</u>			Remise à l'eau	Jours- pêche	Succès (Cap./j-p.)	Taux (%)			Retrait	Prélè- vement	<u>Montaison</u>			<u>Reproducteurs</u>				
	Mad.	Réd.	Total				Exploitation					Mad.	Réd.	Total	Mad.	Réd.	Total	Oeufs déposés	
							ajusté	Mad.	Réd.									Total	(million)
1984																			
1985																			
1986																			
1987																			
1988																			
1989																			
1990	5	3	8		6	1,33				0		8							
1991	0	0	0		20	0,00				0		0							
1992	0	0	0							0		0							
1993	0	0	0							0		0							
1994	0	0	0		9	0,00				0		0							
1995	0	2	2		1	2,00				0		2							
1996	4	1	5		4	1,25				0		5							
1997	0	0	0							0		0							
1998	0	0	0							0		0							
1999	0	0	0							0		0							
2000	0	0	0							0		0							
2001	0	0	0							0		0							
2002	0	0	0							0		0							
2003	0	0	0							0		0							
2004	0	0	0							0		0							
2005	0	0	0							0		0							
2006	0	0	0							0		0							
2007	0	0	0							0		0							
2008	0	0	0							0		0							
2003 - 2007	0	0	0							0		0							

Remarque :

Sommaire de l'exploitation de 1984 à 2008 de la rivière Chécatica
 Zone salmonicole: Q9

No. rivière: 07630000

Seuil de conservation
Oeufs requis (million): 0,004

Année	<u>Captures sportives</u>			Remise à l'eau	Jours- pêche	Succès (Cap./j-p.)	Succès ajusté	<i>Taux (%)</i>			Retrait	Prélè- vement	<u>Montaison</u>			<u>Reproducteurs</u>				
	Mad.	Réd.	Total					Exploitation					Mad.	Réd.	Total	Mad.	Réd.	Total	Oeufs déposés	
								Mad.	Red.	Total										(million)
1984																				
1985																				
1986																				
1987																				
1988																				
1989																				
1990																				
1991																				
1992																				
1993	3	0	3		4	0,75				0		3								
1994	0	0	0							0		0								
1995	1	0	1		2	0,50				0		1								
1996	0	0	0							0		0								
1997	0	0	0							0		0								
1998	0	0	0							0		0								
1999	0	0	0							0		0								
2000	0	0	0							0		0								
2001	0	0	0							0		0								
2002	0	0	0							0		0								
2003	0	0	0							0		0								
2004	0	0	0							0		0								
2005	0	0	0							0		0								
2006	0	0	0							0		0								
2007	0	0	0							0		0								
2008	0	0	0							0		0								
2003 - 2007	0	0	0							0		0								

Remarque :

Sommaire de l'exploitation de 1984 à 2008 de la rivière Napetipi
 Zone salmonicole: Q9

No. rivière: 07640000

Seuil de conservation
Oeufs requis (million): 0,993

Année	<u>Captures sportives</u>			Remise à l'eau	Jours- pêche	Succès (Cap./j-p.)	Succès ajusté	<u>Taux (%)</u>			Retrait	Prélè- vement	<u>Montaison</u>			<u>Reproducteurs</u>				
	Mad.	Réd.	Total					<u>Exploitation</u>					Mad.	Réd.	Total	Mad.	Réd.	Total	Oeufs déposés	
								Mad.	Réd.	Total									(million)	%
1984																				
1985																				
1986																				
1987																				
1988																				
1989																				
1990	2	0	2		4	0,50				0		2								
1991	2	0	2		4	0,50				0		2								
1992	20	0	20		29	0,69				0		20								
1993	16	1	17		21	0,81				0		17								
1994	13	7	20		35	0,57				0		20								
1995	2	0	2		4	0,50				0		2								
1996	7	0	7		28	0,25				0		7								
1997	0	0	0							0		0								
1998	0	0	0							0		0								
1999	24	2	26	29	77	0,34	0,71			0		26								
2000	46	3	49	23	96	0,51	0,75			0		49								
2001	55	8	63	29	76	0,83	1,21			0		63								
2002	63	1	64	17	90	0,71	0,90			5		69								
2003	93	7	100	83	99	1,01	1,85			0		100								
2004	124	12	136	97	107	1,27	2,18			0		136								
2005	91	11	102	57	146	0,70	1,09			0		102								
2006	23	4	27	38	71	0,38	0,92			0		27								
2007	38	0	38	101	113	0,34	1,23			0		38								
2008	18	1	19	386	89	0,21	4,55			0		19								
2003 - 2007	74	7	81	75	107	0,76	1,45			0		81								

Remarque :

Sommaire de l'exploitation de 1984 à 2008 de la rivière du Vieux Fort
 Zone salmonicole: Q9

No. rivière: 07650000

Seuil de conservation
Oeufs requis (million): 0,318

Année	<u>Captures sportives</u>			Remise à l'eau	Jours- pêche	Succès (Cap./j-p.)	Taux (%)			Retrait	Prélè- vement	<u>Montaison</u>			<u>Reproducteurs</u>					
	Mad.	Réd.	Total				<u>Exploitation</u>					Mad.	Réd.	Total	Mad.	Réd.	Total	Oeufs déposés (million)	%	
							Mad.	Réd.	Total											
1984	70	96	166		295	0,56				0	166									
1985	43	115	158		228	0,69				0	158									
1986	59	135	194		260	0,75				0	194									
1987	196	123	319		272	1,17				0	319									
1988	76	209	285		253	1,13				0	285									
1989	53	98	151		259	0,58				0	151									
1990	176	9	185		252	0,73				0	185									
1991	100	6	106		250	0,42				0	106									
1992	149	1	150		268	0,56				0	150									
1993	142	12	154		228	0,68				0	154									
1994	104	8	112		195	0,57				0	112									
1995	111	8	119		198	0,60				0	119									
1996	146	3	149	120	254	0,59	1,06	16	6	15	0	149	923	47	970	777	44	821	2,62	825
1997	117	7	124	77	245	0,51	0,82	24	18	24	0	124	479	39	518	362	32	394	1,06	333
1998	72	2	74	181	228	0,32	1,12	10	3	9	0	74	746	77	823	674	75	749	2,25	707
1999	81	1	82	109	341	0,24	0,56				0	82								
2000	85	2	87	188	262	0,33	1,05				0	87								
2001	76	4	80	209	255	0,31	1,13			1	81									
2002	65	0	65	308	271	0,24	1,38			0	65									
2003	60	2	62	278	291	0,21	1,17			0	62									
2004	69	10	79	283	323	0,24	1,12			0	79									
2005	46	2	48	183	236	0,20	0,98			0	48									
2006	26	0	26	149	205	0,13	0,85			0	26									
2007	30	1	31	176	175	0,18	1,18			0	31									
2008	52	0	52	420	186	0,28	2,54			0	52									
2003 - 2007	46	3	49	214	246	0,20	1,06			0	49									

Remarque :

Sommaire de l'exploitation de 1984 à 2008 de la rivière Saint-Paul
 Zone salmonicole: Q9

No. rivière: 07660000

Seuil de conservation
Oeufs requis (million): 4,514

Année	<u>Captures sportives</u>			Remise à l'eau	Jours- pêche	Succès (Cap./j-p.)	Succès ajusté	<u>Taux (%)</u>			Retrait	Prélè- vement	<u>Montaison</u>			<u>Reproducteurs</u>			
	Mad.	Réd.	Total					<u>Exploitation</u>					Mad.	Réd.	Total	Mad.	Réd.	Total	Oeufs déposés (million)
1984	209	49	258		407	0,63					0	258							
1985	199	43	242		498	0,49				0	242								
1986	297	125	422		502	0,84				0	422								
1987	596	196	792		547	1,45				0	792								
1988	514	219	733		583	1,26				0	733								
1989	326	151	477		655	0,73				0	477								
1990	334	41	375		574	0,65				0	375								
1991	350	18	368		566	0,65				0	368								
1992	474	52	526		577	0,91				0	526								
1993	401	86	487		642	0,76				0	487								
1994	302	57	359		625	0,57				0	359								
1995	292	29	321		614	0,52				0	321								
1996	319	67	386	365	1 225	0,32	0,61			0	386								
1997	282	85	367	299	869	0,42	0,77			0	367								
1998	200	35	235	691	863	0,27	1,07			0	235								
1999	118	15	133	696	793	0,17	1,05			0	133								
2000	219	94	313	529	773	0,40	1,09			0	313								
2001	176	59	235	555	921	0,26	0,86			0	235								
2002	199	24	223	563	781	0,29	1,01			0	223								
2003	194	25	219	1138	758	0,29	1,79			0	219								
2004	192	26	218	1270	871	0,25	1,71			0	218								
2005	84	9	93	890	623	0,15	1,58			0	93								
2006	51	8	59	1071	712	0,08	1,59			0	59								
2007	52	29	81	1064	657	0,12	1,74			0	81								
2008	91	33	124	1366	687	0,18	2,17			0	124								
2003 - 2007	115	19	134	1087	724	0,19	1,68			0	134								

Remarque :

Sommaire de l'exploitation de 1984 à 2008 du ruisseau des Belles Amours
 Zone salmonicole: Q9

No. rivière: 07670000

Seuil de conservation
Oeufs requis (million): 0,006

Année	<u>Captures sportives</u>			Remise à l'eau	Jours- pêche	Succès (Cap./j-p.)	Succès ajusté	<u>Taux (%)</u>			Retrait	Prélè- vement	<u>Montaison</u>			<u>Reproducteurs</u>				
	Mad.	Réd.	Total					<u>Exploitation</u>					Mad.	Réd.	Total	Mad.	Réd.	Total	Oeufs déposés (million)	%
								Mad.	Réd.	Total										
1984																				
1985																				
1986																				
1987																				
1988																				
1989	1	0	1		2	0,50				0		1								
1990	4	0	4		8	0,50				0		4								
1991	1	0	1		2	0,50				0		1								
1992	2	0	2		3	0,67				0		2								
1993	8	1	9		5	1,80				0		9								
1994	1	0	1		2	0,50				0		1								
1995	3	0	3		6	0,50				0		3								
1996	0	0	0							0		0								
1997	0	0	0							0		0								
1998	4	2	6		11	0,55				0		6								
1999	1	0	1		3	0,33				0		1								
2000	21	2	23		45	0,51				0		23								
2001	1	0	1		2	0,50				0		1								
2002	0	0	0							0		0								
2003	2	1	3		6	0,50				0		3								
2004	3	1	4		9	0,44				0		4								
2005	0	0	0							0		0								
2006	0	0	0							0		0								
2007	11	0	11		30	0,37				0		11								
2008	8	0	8		19	0,42				0		8								
2003 - 2007	3	0	4		15	0,27				0		4								

Remarque :

Sommaire de l'exploitation de 1984 à 2008 de la rivière Brador Est
 Zone salmonicole: Q9

No. rivière: 07680000

Seuil de conservation
Oeufs requis (million): 0,091

Année	<u>Captures sportives</u>			Remise à l'eau	Jours- pêche	Succès (Cap./j-p.)	Taux (%)			Retrait	Prélè- vement	<u>Montaison</u>			<u>Reproducteurs</u>				
	Mad.	Réd.	Total				Exploitation					Mad.	Réd.	Total	Mad.	Réd.	Total	Oeufs déposés	
							Mad.	Réd.	Total									(million)	%
1984																			
1985																			
1986																			
1987																			
1988																			
1989	7	0	7		16	0,44			0	7									
1990	13	0	13		26	0,50	17	0	16	2	15	75	6	81	58	64	122	0,04 43	
1991	5	0	5		10	0,50	7	0	6	0	5	75	11	86	70	11	81	0,06 71	
1992	4	0	4		13	0,31				0	4								
1993	25	2	27		33	0,82				0	27								
1994	5	0	5		9	0,56				0	5								
1995	17	0	17		30	0,57				0	17								
1996	3	0	3		5	0,60				0	3								
1997	6	0	6		11	0,55				0	6								
1998	8	1	9		16	0,56				0	9								
1999	15	7	22		65	0,34				0	22								
2000	11	0	11		21	0,52				0	11								
2001	24	1	25		57	0,44				0	25								
2002	13	1	14		32	0,44				0	14								
2003	30	0	30		65	0,46				0	30								
2004	3	3	6		14	0,43				0	6								
2005	7	2	9		21	0,43				0	9								
2006	3	0	3		9	0,33				0	3								
2007	5	0	5		14	0,36				0	5								
2008	53	3	56		133	0,42				0	56								
2003 - 2007	10	1	11		25	0,44				0	11								

Remarque : En 1990, les montaisons sont des données partielles.

Sommaire de l'exploitation de 1984 à 2008 du ruisseau au Saumon
 Zone salmonicole: Q9

No. rivière: 07C30000

Seuil de conservation
 Oeufs requis (million): 0,162

Année	<u>Captures sportives</u>			Remise à l'eau	Jours- pêche	Succès (Cap./j-p.)	Taux (%)			Retrait	Prélè- vement	<u>Montaison</u>			<u>Reproducteurs</u>				
	Mad.	Réd.	Total				Exploitation					Mad.	Réd.	Total	Mad.	Réd.	Total	Oeufs déposés	
							ajusté	Mad.	Red.									Total	(million)
1984																			
1985																			
1986																			
1987																			
1988																			
1989	14	4	18		41	0,44				0		18							
1990	30	0	30		60	0,50				0		30							
1991	4	0	4		8	0,50				0		4							
1992	12	0	12		18	0,67				0		12							
1993	7	0	7		8	0,88				0		7							
1994	4	0	4		7	0,57				0		4							
1995	10	1	11		19	0,58				0		11							
1996	12	3	15		42	0,36				0		15							
1997	2	1	3		7	0,43				0		3							
1998	15	1	16		29	0,55				0		16							
1999	11	1	12		35	0,34				0		12							
2000	14	1	15		29	0,52				0		15							
2001	5	1	6		18	0,33				2		8							
2002	11	1	12		28	0,43				0		12							
2003	10	2	12		26	0,46				0		12							
2004	10	2	12		27	0,44				0		12							
2005	14	2	16		38	0,42				0		16							
2006	1	0	1		3	0,33				0		1							
2007	1	0	1		3	0,33				0		1							
2008	4	3	7		17	0,41				0		7							
2003 - 2007	7	1	8		19	0,42				0		8							

Remarque :

Nombre d'oeufs requis pour les autres rivières, zone Q9 .

<u>Rivière</u>	<u>Oeufs requis</u> (million)
Coacoachou (07550000)	0,082
Du Petit Mécatina (07570000)	0,137

Sommaire de l'exploitation de 1984 à 2008 de la Petite rivière de la Loutre
 Zone salmonicole: Q10

No. rivière: 13060000

Seuil de conservation
Oeufs requis (million): 0,238

Année	<u>Captures sportives</u>			Remise à l'eau	Jours- pêche	Succès (Cap./j-p.)	Succès ajusté	Taux (%)			Retrait	Prélè- vement	<u>Montaison</u>			<u>Reproducteurs</u>					
	Mad.	Réd.	Total					Exploitation					Mad.	Réd.	Total	Mad.	Réd.	Total	Oeufs déposés (million)	%	
1984	0	0	0		0			0	0	0	0	0	15	107	122	15	107	122	0,42	175	
1985	0	0	0		0						0	0									
1986	0	0	0		0			0	0	0	0	0	86	219	305	86	219	305	0,88	369	
1987	0	0	0		0						0	0									
1988	0	0	0		0						0	0									
1989	0	0	0		0						0	0									
1990	0	0	0		0						0	0									
1991	0	0	0		0						0	0									
1992	0	0	0		0						0	0									
1993	0	0	0		0						0	0									
1994	0	0	0		0						0	0									
1995	0	0	0		0						0	0									
1996	4	4	8		4	2,00					0	8									
1997	0	0	0		0						0	0									
1998	0	0	0		0						0	0									
1999	0	0	0		0						0	0									
2000	0	0	0		0						0	0									
2001	0	0	0		0						0	0									
2002											0	0									
2003											0	0									
2004											0	0									
2005											0	0									
2006											0	0									
2007											0	0									
2008											0	0									
2003 - 2007											0										

Remarque : Fermée à la pêche depuis 2002.
 En 2000 et 2001, pêche au madeleineau seulement.

Sommaire de l'exploitation de 1984 à 2008 de la rivière Bell
 Zone salmonicole: Q10 No. rivière: 13100000

Seuil de conservation
 Oeufs requis (million): 0,209

Année	<u>Captures sportives</u>			Remise à l'eau	Jours- pêche	Succès (Cap./j-p.)	Succès ajusté	Taux (%)			Retrait	Prélè- vement	<u>Montaison</u>			<u>Reproducteurs</u>							
	Mad.	Réd.	Total					<u>Exploitation</u>					Mad.	Réd.	Total	Mad.	Réd.	Total	Mad.	Réd.	Total	Oeufs déposés	
								Mad.	Réd.	Total												(million)	%
1984	0	0	0		0					0	0												
1985	26	64	90		167	0,54		19	20	20	0	90	135	321	456	109	257	366	1,12	535			
1986	50	113	163		158	1,03		38	19	23	0	163	131	583	714	81	470	551	1,98	949			
1987	11	32	43		67	0,64		26	17	19	0	43	42	184	226	31	152	183	0,64	308			
1988	0	0	0		0			0	0	0	0	0	29	27	56	29	27	56	0,13	61			
1989	4	14	18		22	0,82		100	100	100	0	18	4	14	18								
1990	3	9	12		18	0,67					0	12											
1991	1	5	6		3	2,00		5	14	11	0	6	20	36	56	19	31	50	0,14	66			
1992	0	0	0		2	0,00		0	0	0	0	0	18	26	44	18	26	44	0,12	56			
1993	3	0	3		9	0,33					0	3											
1994	0	0	0		0						0	0											
1995	4	4	8		39	0,21					0	8											
1996	7	13	20		17	1,18		39	48	44	0	20	18	27	45	11	14	25	0,06	31			
1997	0	0	0		0						0	0											
1998	0	0	0		2	0,00					0	0											
1999	0	0	0		0						0	0											
2000	0	0	0		8	0,00					0	0											
2001	0	0	0		0						0	0											
2002											0	0											
2003											0	0											
2004											0	0											
2005											0	0											
2006											0	0											
2007											0	0											
2008											0	0											
2003 - 2007											0												

Remarque : Fermée à la pêche depuis 2002.
 En 2000 et 2001, pêche au madeleineau seulement.
 En 1989, les montaisons sont des données partielles.

Sommaire de l'exploitation de 1984 à 2008 du ruisseau Box
 Zone salmonicole: Q10 No. rivière: 13120000

Seuil de conservation
Oeufs requis (million): 0,172

Année	<u>Captures sportives</u>			Remise à l'eau	Jours- pêche	Succès (Cap./j-p.)	Taux (%)			Retrait	Prélè- vement	<u>Montaison</u>			<u>Reproducteurs</u>				
	Mad.	Réd.	Total				<u>Exploitation</u>					Mad.	Réd.	Total	Mad.	Réd.	Total	Oeufs déposés	
							Mad.	Réd.	Total									(million)	%
1984	0	0	0		0					0	0								
1985	19	38	57		160	0,36	28	27	27	0	57	69	143	212	50	105	155	0,47	275
1986	3	23	26		44	0,59	23	35	33	0	26	13	66	79	10	43	53	0,19	109
1987	5	18	23		32	0,72	13	51	31	0	23	40	35	75	35	17	52		
1988	0	0	0		0		0	0	0	0	0	17	2	19	17	2	19	0,02	10
1989	2	4	6		4	1,50			1	0	6			496			490		
1990	0	0	0		0		0	0	0	0	0	92	45	137	92	45	137	0,24	140
1991	0	0	0		0		0	0	0	0	0	22	51	73	22	51	73	0,23	133
1992	0	0	0		12	0,00	0	0	0	0	0	17	25	42	17	25	42	0,12	67
1993	0	0	0		0					0	0								
1994	0	0	0		0		0	0	0	0	0	55	14	69	55	14	69	0,09	52
1995	0	0	0		0					0	0								
1996	0	0	0		0		0	0	0	0	0	48	99	147	48	99	147	0,45	260
1997	0	0	0		0					0	0								
1998	0	0	0		0					0	0								
1999	0	0	0		0					0	0								
2000	0	0	0		0					0	0								
2001	0	0	0		0					0	0								
2002										0	0								
2003										0	0								
2004										0	0								
2005										0	0								
2006										0	0								
2007										0	0								
2008										0	0								
2003 - 2007										0									

Remarque : Fermée à la pêche depuis 2002.
 En 2000 et 2001, pêche au madeleineau seulement.
 En 1989, le nombre de saumons à la montaison et à la reproduction a été estimé.
 En 1987, les montaisons sont des données partielles.

Sommaire de l'exploitation de 1984 à 2008 de la rivière Dauphiné
 Zone salmonicole: Q10

No. rivière: 13130000

Seuil de conservation
Oeufs requis (million): 0,426

Année	<u>Captures sportives</u>			Remise à l'eau	Jours- pêche	Succès (Cap./j-p.)	Succès ajusté	Taux (%)			Retrait	Prélè- vement	<u>Montaison</u>			<u>Reproducteurs</u>							
	Mad.	Réd.	Total					<u>Exploitation</u>					Mad.	Réd.	Total	Mad.	Réd.	Total	Mad.	Réd.	Total	Oeufs déposés	
								Mad.	Réd.	Total												(million)	%
1984	3	7	10		11	0,91	5	2	3	0	10	57	292	349	54	285	339	1,30	306				
1985	20	74	94		160	0,59	19	25	24	0	94	106	294	400	86	220	306	1,03	242				
1986	13	33	46		70	0,66	24	13	14	0	46	54	264	318	41	231	272	1,05	247				
1987	11	19	30		33	0,91	34	30	31	0	30	32	64	96	21	45	66						
1988	14	10	24		13	1,85	13	56	19	0	24	111	18	129	97	8	105	0,09	21				
1989	0	0	0		0		0	0	0	0	0	16	63	79	16	63	79	0,29	68				
1990	0	0	0		0		0	0	0	0	0	66	38	104	66	38	104	0,20	48				
1991	0	0	0		0		0	0	0		0	5	6	11	5	6	11	0,03	7				
1992	0	0	0		8	0,00	0	0	0	0	0	19	22	41	19	22	41	0,11	25				
1993	0	0	0		0					0	0												
1994	0	0	0		0		0	0	0	0	0	85	65	150	85	65	150	0,34	79				
1995	3	2	5		21	0,24	5	2	3	0	5	56	104	160	53	102	155	0,40	93				
1996	0	0	0		0		0	0	0	1	1	121	73	194	120	73	193	0,39	92				
1997	2	4	6		12	0,50				0	6												
1998	0	0	0		0					0	0												
1999	0	0	0		0					0	0												
2000	1	0	1		1	1,00				0	1												
2001	0	0	0		0					0	0												
2002										0	0												
2003										0	0												
2004										0	0												
2005										0	0												
2006										0	0												
2007										0	0												
2008										0	0												
2003 - 2007										0													

Remarque : Fermée à la pêche depuis 2002.
 En 2000 et 2001, pêche au madeleineau seulement.
 En 1987, les montaisons sont des données partielles.

Sommaire de l'exploitation de 1984 à 2008 de la rivière de la Chaloupe
Zone salmonicole: Q10

No. rivière: 13140000

Seuil de conservation
Oeufs requis (million): **0,581**

Année	<u>Captures sportives</u>			Remise à l'eau	Jours- pêche	Succès (Cap./j-p.)	Succès ajusté	Taux (%)			Retrait	Prélè- vement	<u>Montaison</u>			<u>Reproducteurs</u>							
	Mad.	Réd.	Total					<u>Exploitation</u>					Mad.	Réd.	Total	Mad.	Réd.	Total	Mad.	Réd.	Total	Oeufs déposés	
								Mad.	Réd.	Total												(million)	%
1984	27	187	214		218	0,98		14	15	15	0	214	191	1278	1469	164	1091	1255	4,17	718			
1985	76	70	146		382	0,38		40	14	21	0	146	188	493	681	112	423	535	1,64	283			
1986	67	77	144		299	0,48		19	10	13	0	144	359	775	1134	292	698	990	2,77	476			
1987	86	123	209		410	0,51		32	20	24	0	209	268	601	869	182	478	660	1,88	324			
1988	167	70	237		264	0,90		26	16	22	0	237	654	432	1086	487	362	849	1,60	276			
1989	36	76	112		339	0,33		34	31	32	0	112	106	247	353	70	171	241	0,67	116			
1990	92	51	143		266	0,54		35	30	33	0	143	263	171	434	171	120	291	0,53	92			
1991	59	74	133		298	0,45		49	45	47	0	133	121	165	286	62	91	153	0,37	64			
1992	62	48	110		186	0,59		53	31	40	0	110	118	154	272	56	106	162	0,42	73			
1993	102	18	120		138	0,87		36	20	32	0	120	284	89	373	182	71	253	0,35	61			
1994	156	89	245		278	0,88		25	35	28	0	245	627	255	882	471	166	637	0,85	147			
1995	59	64	123		267	0,46		19	14	16	0	123	313	463	776	254	399	653	1,60	275			
1996	126	98	224		266	0,84		21	20	20	0	224	607	488	1095	481	390	871	1,82	313			
1997	88	78	166	1	372	0,45	0,45	25	15	19	0	166	347	529	876	259	451	710	2,06	354			
1998	77	58	135	0	302	0,45	0,45				0	135				77	138	215	0,59	102			
1999	75	23	98	0	318	0,31	0,31				0	98											
2000	69	38	107	0	260	0,41	0,41	22	23	23	0	107	307	168	475	238	130	368	0,63	109			
2001	39	31	70	0	235	0,30	0,30	30	16	22	0	70	129	190	319	90	159	249	0,69	118			
2002	48	2	50	1	129	0,39	0,40	24	4	20	0	50	202	48	250	154	46	200	0,26	44			
2003	30	2	32	26	154	0,21	0,38	19	1	10	0	32	160	156	316	130	154	284	0,65	112			
2004	15	3	18	2	162	0,11	0,12	8	4	6	0	18	195	84	279	180	81	261	0,40	68			
2005	18	1	19	4	189	0,10	0,12	13	1	9	0	19	134	75	209	116	74	190	0,34	58			
2006	51	1	52	10	145	0,36	0,43	18	0	11	0	52	276	216	492	225	215	440	0,92	159			
2007	31	3	34	9	149	0,23	0,29				0	34											
2008	25	4	29	19	142	0,20	0,34				0	29											
2003 - 2007	29	2	31	10	160	0,19	0,27	15	2	10	0	31	191	133	324	163	131	294	0,58	99			

Remarque : Depuis 2002, pêche au madeleineau seulement.

N.B. : Depuis 2002, tous les saumons de 63 cm et plus (rédiBERMARIN) doivent être remis à l'eau dans la zone Q10. Toutefois, en se basant sur des lectures d'âge des années antérieures, on considère que les saumons de plus de 58 cm sont des rédiBERMARINS dans cette zone, ce qui explique leur présence dans les captures sportives.

En 1998, les reproducteurs sont des données partielles.

Sommaire de l'exploitation de 1984 à 2008 de la Petite rivière de la Chaloupe
 Zone salmonicole: Q10

No. rivière: 13150000

Seuil de conservation
Oeufs requis (million): 0,200

Année	<u>Captures sportives</u>			Remise à l'eau	Jours- pêche	Succès (Cap./j-p.)	Succès ajusté	Taux (%)			Retrait	Prélè- vement	<u>Montaison</u>			<u>Reproducteurs</u>							
	Mad.	Réd.	Total					Exploitation					Mad.	Réd.	Total	Mad.	Réd.	Total	Mad.	Réd.	Total	Oeufs déposés	
								Mad.	Réd.	Total												(million)	%
1984	0	0	0		0			0	0	0	0	0	15	60	75	15	60	75					
1985	0	0	0		0			0	0	0	0	0	17	48	65	17	48	65					
1986	1	1	2		4	0,50		3	1	1	0	2	39	127	166	38	126	164					
1987	0	0	0		0			0	0	0	0	0	9	36	45	9	36	45					
1988	8	3	11		6	1,83		18	7	12	0	11	45	46	91	37	43	80					
1989	0	0	0		4	0,00		0	0	0	0	0	3	9	12	3	9	12					
1990	0	0	0		0			0	0	0	0	0	30	18	48	30	18	48					
1991	0	0	0		0						0	0											
1992	0	0	0		0			0	0	0	0	0	10	7	17	10	7	17					
1993	0	0	0		0						0	0											
1994	0	0	0		0						0	0											
1995	0	0	0		0						0	0											
1996	0	0	0		0						0	0											
1997	0	0	0		0						0	0											
1998	0	0	0		0						0	0											
1999	0	0	0		0						0	0											
2000	0	0	0		0						0	0											
2001	0	0	0		0						0	0											
2002											0	0											
2003											0	0											
2004											0	0											
2005											0	0											
2006											0	0											
2007											0	0											
2008											0	0											
2003 - 2007											0												

Remarque : Fermée à la pêche depuis 2002.
 En 2000 et 2001, pêche au madeleineau seulement.
 En 1987, les montaisons sont des données partielles.
 Le nombre d'oeufs requis est une estimation.

Sommaire de l'exploitation de 1984 à 2008 de la rivière Maccan
 Zone salmonicole: Q10

No. rivière: 13170000

Seuil de conservation
Oeufs requis (million): 0,200

Année	<u>Captures sportives</u>			Remise à l'eau	Jours- pêche	Succès (Cap./j-p.)	Succès ajusté	Taux (%)			Retrait	Prélè- vement	<u>Montaison</u>			<u>Reproducteurs</u>				
	Mad.	Réd.	Total					Exploitation					Mad.	Réd.	Total	Mad.	Réd.	Total	Oeufs déposés (million)	%
								Mad.	Réd.	Total										
1984	0	0	0		0			0	0	0			35		35					
1985	0	0	0		0			0	0	0			7	22	29	7	22	29		
1986	0	0	0		0			0	0	0			26	96	122	26	96	122		
1987	0	0	0		0			0	0	0			9	62	71	9	62	71		
1988	0	0	0		0			0	0	0			48	56	104	48	56	104		
1989	0	0	0		0					0										
1990	0	0	0		0					0										
1991	0	0	0		0					0										
1992	0	0	0		0					0										
1993	0	0	0		0					0										
1994	0	0	0		0					0										
1995	0	0	0		0					0										
1996	0	0	0		0					0										
1997	0	0	0		0					0										
1998	0	0	0		0					0										
1999	0	0	0		0					0										
2000	0	0	0		0					0										
2001	0	0	0		0					0										
2002										0										
2003										0										
2004										0										
2005										0										
2006										0										
2007										0										
2008										0										
2003 - 2007										0										

Remarque : Fermée à la pêche depuis 2002.
 En 2000 et 2001, pêche au madeleineau seulement.
 En 1987, les montaisons sont des données partielles.
 En 1984, le nombre de saumons en montaison et à la reproduction a été estimé.
 Le nombre d'oeufs requis est une estimation.

26 janv 2009

Sommaire de l'exploitation de 1984 à 2008 de la rivière Ferrée
 Zone salmonicole: Q10

No. rivière: 13180000

Seuil de conservation
Oeufs requis (million): 0,163

Année	<u>Captures sportives</u>			Remise à l'eau	Jours- pêche	Succès (Cap./j-p.)	Succès ajusté	Taux (%)			Retrait	Prélè- vement	<u>Montaison</u>			<u>Reproducteurs</u>							
	Mad.	Réd.	Total					<u>Exploitation</u>					Mad.	Réd.	Total	Mad.	Réd.	Total	Mad.	Réd.	Total	Oeufs déposés	
								Mad.	Réd.	Total												(million)	%
1984	0	0	0		0			0	0	0							328		328				
1985	6	15	21		13	1,62		17	12	13	0	21	36	121	157	30	106	136	0,42	257			
1986	3	9	12		14	0,86		3	5	4	0	12	90	193	283	87	184	271	0,75	457			
1987	18	8	26		20	1,30		28	7	14	0	26	65	122	187	47	114	161					
1988	21	22	43		24	1,79		12	8	10	0	43	178	272	450	157	250	407	1,03	633			
1989	0	0	0		6	0,00		0	0	0	0	0	1	5	6	1	5	6	0,02	12			
1990	35	11	46		41	1,12		16	8	13	0	46	225	136	361	190	125	315	0,57	353			
1991	3	18	21		44	0,48		14	25	23	0	21	22	71	93	19	53	72	0,21	130			
1992	24	13	37		41	0,90		38	14	24	0	37	63	91	154	39	78	117	0,32	194			
1993	25	13	38		36	1,06		16	30	19	0	38	157	44	201	132	31	163	0,18	113			
1994	15	17	32		47	0,68		31	31	31	0	32	48	54	102	33	37	70	0,16	97			
1995	0	0	0		10	0,00		0	0	0	0	0	30	60	90	30	60	90	0,24	150			
1996	30	21	51		47	1,09		38	22	29	0	51	79	95	174	49	74	123	0,31	188			
1997	5	6	11		52	0,21		16	13	14	0	11	31	45	76	26	39	65	0,16	100			
1998	27	4	31		52	0,60		27	11	22	0	31	101	37	138	74	33	107	0,17	103			
1999	3	1	4		38	0,11					0	4											
2000	20	1	21	9	47	0,45	0,64	25	2	15	0	21	80	58	138	60	57	117	0,24	149			
2001	13	0	13	0	43	0,30	0,30	33	0	10	0	13	39	90	129	26	90	116	0,36	219			
2002	8	0	8	3	22	0,36	0,50	10	0	7	0	8	84	25	109	76	25	101	0,13	82			
2003	11	1	12	5	26	0,46	0,65	23	2	11	0	12	48	62	110	37	61	98	0,25	153			
2004	6	0	6	0	40	0,15	0,15				0	6											
2005	0	0	0	0	56	0,00	0,00				0	0											
2006	0	2	2	0	2	1,00	1,00				0	2											
2007	15	1	16	2	21	0,76	0,86				0	16											
2008	8	3	11	5	28	0,39	0,57				0	11											
2003 - 2007	6	1	7	1	29	0,24	0,53				0	7											

Remarque : N.B. : Depuis 2002, tous les saumons de 63 cm et plus (rédiBERmarin) doivent être remis à l'eau dans la zone Q10. Toutefois, en se basant sur des lectures d'âge des années antérieures, on considère que les saumons de plus de 58 cm sont des rédiBERmarins dans cette zone, ce qui explique leur présence dans les captures sportives.

Depuis 2000, pêche au madeleineau seulement.

Pour l'année 1984, le nombre de saumons pour la montaison et la reproduction a été estimé.

En 1987, les montaisons sont des données partielles.

Sommaire de l'exploitation de 1984 à 2008 du ruisseau Martin
Zone salmonicole: Q10

No. rivière: 13190000

Seuil de conservation
Oeufs requis (million): 0,260

Année	<u>Captures sportives</u>			Remise à l'eau	Jours- pêche	Succès (Cap./j-p.)	Taux (%)			Retrait	Prélè- vement	<u>Montaison</u>			<u>Reproducteurs</u>							
	Mad.	Réd.	Total				Exploitation					Mad.	Réd.	Total	Mad.	Réd.	Total	Mad.	Réd.	Total	Oeufs déposés	
							ajusté	Mad.	Red.												Total	(million)
1984	0	0	0		0				0	0								100	100			
1985	0	0	0		0			0	0	0			18	46	64	18	46	64	64			
1986	0	0	0		0			0	0	0			31	52	83	31	52	83	83			
1987	0	0	0		0			0	0	0			24	47	71	24	47	71	71			
1988	2	0	2		1	2,00		8	0	3			24	50	74	23	48	71	71			
1989	0	0	0		0			0	0	0			7	38	45	7	38	45	45			
1990	4	4	8		8	1,00		13	15	14			30	27	57	26	23	49	49			
1991	0	0	0		0			0	0	0			1	1	2	1	1	2	2			
1992	5	6	11		16	0,69		33	50	41			15	12	27	10	6	16	16			
1993	2	0	2		15	0,13																
1994	0	0	0		0																	
1995	0	0	0		12	0,00																
1996	5	2	7		6	1,17																
1997	0	0	0		8	0,00																
1998	0	0	0		19	0,00																
1999	0	0	0		9	0,00																
2000	0	0	0		13	0,00																
2001	0	0	0		23	0,00																
2002																						
2003																						
2004																						
2005																						
2006																						
2007																						
2008																						
2003 - 2007										0												

Remarque : Fermée à la pêche depuis 2002.
En 2000 et 2001, pêche au madeleineau seulement.
En 1984, le nombre de saumons à la montaison et à la reproduction a été estimé.
Le nombre d'oeufs requis est une estimation.

Sommaire de l'exploitation de 1984 à 2008 de la rivière du Pavillon
 Zone salmonicole: Q10

No. rivière: 13210000

Seuil de conservation
Oeufs requis (million): 0,121

Année	<u>Captures sportives</u>			Remise à l'eau	Jours- pêche	Succès (Cap./j-p.)	Succès ajusté	Taux (%)			Retrait	Prélè- vement	<u>Montaison</u>			<u>Reproducteurs</u>				
	Mad.	Réd.	Total					<u>Exploitation</u>					Mad.	Réd.	Total	Mad.	Réd.	Total	Oeufs déposés (million)	%
								Mad.	Red.	Total										
1984	0	0	0		0			0	0	0	0	0	5	120	125	5	120	125	0,46	382
1985	0	0	0		0			0	0	0	0	0	6	29	35	6	29	35	0,11	93
1986	0	0	0		0			0	0	0	0	0	3	22	25	3	22	25	0,09	71
1987	0	0	0		0						0	0								
1988	0	0	0		0			0	0	0	0	0	8	18	26	8	18	26	0,07	60
1989	0	0	0		0						0	0								
1990	0	0	0		0			0	0	0	0	0	74	58	132	74	58	132	0,26	215
1991	0	0	0		0						0	0								
1992	0	0	0		0						0	0								
1993	0	0	0		0						0	0								
1994	0	0	0		0						0	0								
1995	0	0	0		0						0	0								
1996	0	0	0		0						0	0								
1997	0	0	0		0						0	0								
1998	4	7	11		14	0,79					0	11								
1999	0	0	0		0						0	0								
2000	0	0	0		2	0,00					0	0								
2001	0	0	0		2	0,00					0	0								
2002											0	0								
2003											0	0								
2004											0	0								
2005											0	0								
2006											0	0								
2007											0	0								
2008											0	0								
2003 - 2007											0									

Remarque : Fermée à la pêche depuis 2002.
 En 2000 et 2001, pêche au madeleineau seulement.

Sommaire de l'exploitation de 1984 à 2008 de la rivière aux Plats
 Zone salmonicole: Q10

No. rivière: 13230000

Seuil de conservation
Oeufs requis (million): 0,175

Année	<u>Captures sportives</u>			Remise à l'eau	Jours- pêche	Succès (Cap./j-p.)	Succès ajusté	Taux (%)			Retrait	Prélè- vement	<u>Montaison</u>			<u>Reproducteurs</u>							
	Mad.	Réd.	Total					Exploitation					Mad.	Réd.	Total	Mad.	Réd.	Total	Mad.	Réd.	Total	Oeufs déposés	
								Mad.	Réd.	Total												(million)	%
1984	0	0	0		0			0	0	0	0	0	7	36	43	7	36	43	0,14	81			
1985	0	0	0		0			0	0	0	0	0	2	2	4	2	2	4	0,01	5			
1986	0	0	0		0			0	0	0	0	0	5	24	29	5	24	29	0,09	54			
1987	0	0	0		0						0	0											
1988	0	0	0		0			0	0	0	0	0	17	34	51	17	34	51	0,14	79			
1989	0	0	0		0			0	0	0	0	0	2	22	24	2	22	24	0,09	49			
1990	0	0	0		0			0	0	0	0	0	30	45	75	30	45	75	0,19	107			
1991	0	0	0		0						0	0											
1992	0	0	0		0			0	0	0	0	0	10	14	24	10	14	24	0,06	33			
1993	0	0	0		0						0	0											
1994	0	0	0		0						0	0											
1995	0	0	0		0						0	0											
1996	1	6	7		13	0,54					0	7											
1997	1	1	2		12	0,17					0	2											
1998	0	0	0		16	0,00					0	0											
1999	0	1	1		8	0,13					0	1											
2000	0	0	0		0						0	0											
2001	0	0	0		1	0,00					0	0											
2002											0	0											
2003											0	0											
2004											0	0											
2005											0	0											
2006											0	0											
2007											0	0											
2008											0	0											
2003 - 2007											0												

Remarque : Fermée à la pêche depuis 2002.
 En 2000 et 2001, pêche au madeleineau seulement.

Sommaire de l'exploitation de 1984 à 2008 de la rivière Chicotte
 Zone salmonicole: Q10

No. rivière: 13240000

Seuil de conservation
 Oeufs requis (million): **0,199**

Année	<u>Captures sportives</u>			Remise à l'eau	Jours- pêche	Succès (Cap./j-p.)	Succès ajusté	Taux (%)			Retrait	Prélè- vement	<u>Montaison</u>			<u>Reproducteurs</u>							
	Mad.	Réd.	Total					<u>Exploitation</u>					Mad.	Réd.	Total	Mad.	Réd.	Total	Mad.	Réd.	Total	Oeufs déposés	
								Mad.	Réd.	Total												(million)	%
1984	2	8	10		8	1,25		15	18	17	0	10	13	45	58	11	37	48	0,13	67			
1985	8	8	16		17	0,94		53	19	28	0	16	15	42	57	7	34	41	0,14	70			
1986	0	0	0		0			0	0	0	0	0	8	39	47	8	39	47	0,15	77			
1987	5	6	11		9	1,22		38	16	22	0	11	13	37	50	8	31	39	0,12	61			
1988	16	8	24		21	1,14		29	9	17	0	24	56	87	143	40	79	119	0,32	162			
1989	1	4	5		3	1,67		14	8	9	0	5	7	51	58	6	47	53	0,18	92			
1990	2	0	2		13	0,15		10	0	5	0	2	21	18	39	19	18	37	0,08	39			
1991	0	0	0		0						0	0											
1992	1	1	2		7	0,29		100	100	100	0	2	1	1	2	0	0	0	0,00	0			
1993	0	0	0		5	0,00					0	0											
1994	0	0	0		0			0	0	0	0	0	11	13	24	11	13	24	0,05	25			
1995	0	0	0		2	0,00		0	0	0	0	0	13	3	16	13	3	16	0,02	8			
1996	1	3	4		19	0,21					0	4											
1997	0	0	0		5	0,00					0	0											
1998	0	0	0		23	0,00					0	0											
1999	0	0	0		7	0,00					0	0											
2000	0	0	0	1	7	0,00	0,14				0	0											
2001	0	0	0		0						0	0											
2002											0	0											
2003											0	0											
2004											0	0											
2005											0	0											
2006											0	0											
2007											0	0											
2008											0	0											
2003 - 2007											0												

Remarque : Fermée à la pêche depuis 2002.
 En 2000 et 2001, pêche au madeleineau seulement.

Sommaire de l'exploitation de 1984 à 2008 de la rivière Galiote
 Zone salmonicole: Q10

No. rivière: 13260000

Seuil de conservation
Oeufs requis (million): 0,192

Année	<u>Captures sportives</u>			Remise à l'eau	Jours- pêche	Succès (Cap./j-p.)	Succès ajusté	Taux (%)			Retrait	Prélè- vement	<u>Montaison</u>			<u>Reproducteurs</u>							
	Mad.	Réd.	Total					<u>Exploitation</u>					Mad.	Réd.	Total	Mad.	Réd.	Total	Mad.	Réd.	Total	Oeufs déposés	
								Mad.	Réd.	Total												(million)	%
1984	0	0	0		14	0,00		0	0	0	0	0	8	35	43	8	35	43	0,13	69			
1985	0	9	9		55	0,16		0	19	15	0	9	13	48	61	13	39	52	0,15	77			
1986	0	3	3		55	0,05			75	75	0	3	0	4	4	0	1	1	0,00	2			
1987	25	8	33		57	0,58					0	33											
1988	17	23	40		47	0,85		30	15	19	0	40	56	156	212	39	133	172	0,50	262			
1989	1	24	25		40	0,63		8	34	30	0	25	13	70	83	12	46	58	0,17	91			
1990	7	14	21		68	0,31		22	23	23	0	21	32	60	92	25	46	71	0,18	93			
1991	8	21	29		70	0,41		17	20	19	0	29	48	106	154	40	85	125	0,33	172			
1992	10	12	22		69	0,32		45	35	39	0	22	22	34	56	12	22	34	0,09	45			
1993	17	5	22		69	0,32		35	25	32	0	22	49	20	69	32	15	47	0,06	32			
1994	18	20	38		51	0,75					0	38											
1995					29						0	0											
1996	19	14	33		59	0,56		100	58	77	0	33	19	24	43	0	10	10	0,04	18			
1997	0	5	5		32	0,16					0	5											
1998	11	9	20		47	0,43					0	20											
1999	0	0	0		3	0,00					0	0											
2000	0	0	0		0						0	0											
2001	1	0	1		2	0,50					0	1											
2002											0	0											
2003											0	0											
2004											0	0											
2005											0	0											
2006											0	0											
2007											0	0											
2008											0	0											
2003 - 2007											0												

Remarque : Fermée à la pêche depuis 2002.
 En 2000 et 2001, pêche au madeleineau seulement.

Sommaire de l'exploitation de 1984 à 2008 de la rivière du Brick
 Zone salmonicole: Q10

No. rivière: 13270000

Seuil de conservation
 Oeufs requis (million):

Année	<u>Captures sportives</u>			Remise à l'eau	Jours- pêche	Succès (Cap./j-p.)	Succès ajusté	<u>Taux (%)</u>			Retrait	Prélè- vement	<u>Montaison</u>			<u>Reproducteurs</u>				
	Mad.	Réd.	Total					<u>Exploitation</u>					Mad.	Réd.	Total	Mad.	Réd.	Total	Oeufs déposés	%
								Mad.	Red.	Total										
1984	0	0	0		21	0,00				0	0									
1985	1	0	1		34	0,03	25	0	20	0	1	4	1	5	3	1	4			
1986	0	0	0		65	0,00				0	0									
1987	1	0	1		26	0,04	100		100	0	1	1	0	1	0	0	0			
1988	2	2	4		25	0,16	40	29	33	0	4	5	7	12	3	5	8			
1989	0	0	0		14	0,00				0	0									
1990	1	7	8		22	0,36				0	8									
1991	0	0	0		11	0,00				0	0									
1992	0	0	0		18	0,00				0	0									
1993																				
1994																				
1995																				
1996																				
1997																				
1998																				
1999																				
2000																				
2001																				
2002																				
2003																				
2004																				
2005																				
2006																				
2007																				
2008																				

2003 - 2007

Remarque : Cette rivière n'a plus le statut de rivière à saumon en vertu du Règlement de pêche du Québec depuis 1993.

Sommaire de l'exploitation de 1984 à 2008 de la rivière Jupiter
Zone salmonicole: Q10

No. rivière: 13290000

Seuil de conservation
Oeufs requis (million): 1,982

Année	<u>Captures sportives</u>			Remise à l'eau	Jours- pêche	Succès (Cap./j-p.)	Succès ajusté	Taux (%)			Retrait	Prélè- vement	<u>Montaison</u>			<u>Reproducteurs</u>							
	Mad.	Réd.	Total					<u>Exploitation</u>					Mad.	Réd.	Total	Mad.	Réd.	Total	Mad.	Réd.	Total	Oeufs déposés	
								Mad.	Réd.	Total												(million)	%
1984	78	705	783		637	1,23		24	36	35	0	783	319	1945	2264	241	1240	1481	4,86	245			
1985	211	511	722		821	0,88		45	33	36	0	722	466	1528	1994	255	1017	1272	4,02	203			
1986	119	461	580		814	0,71		35	37	37	0	580	336	1240	1576	217	779	996	3,09	156			
1987	118	188	306		533	0,57		30	27	28	0	306	397	702	1099	279	514	793	2,22	112			
1988	186	267	453		603	0,75		31	30	31	0	453	593	878	1471	407	611	1018	2,52	127			
1989	105	242	347		502	0,69		31	22	24	0	347	343	1095	1438	238	853	1091	2,99	151			
1990	171	189	360		510	0,71		28	39	33	0	360	619	479	1098	448	290	738	1,25	63			
1991	59	286	345		437	0,79		13	33	26	20	365	441	875	1316	378	573	951	2,50	126			
1992	65	145	210		499	0,42		18	33	26	0	210	360	445	805	295	300	595	1,51	76			
1993	143	54	197		396	0,50		25	23	24	17	214	575	238	813	426	173	599	0,91	46			
1994	217	14	231		275	0,84		32	3	21	6	237	668	442	1110	446	427	873	1,84	93			
1995	119	30	149		382	0,39		21	3	10	9	158	578	898	1476	458	860	1318	3,59	181			
1996	279	39	318		358	0,89		27	7	20	6	324	1046	583	1629	766	539	1305	2,60	131			
1997	80	29	109	146	331	0,33	0,77	20	5	11	6	115	397	571	968	317	536	853	2,85	144			
1998	125	44	169	136	428	0,39	0,71	28	10	19	0	169	441	448	889	316	404	720	1,86	94			
1999	107	31	138	71	488	0,28	0,43	22	7	15	0	138	497	419	916	390	388	778	1,96	99			
2000	162	26	188	125	407	0,46	0,77	32	8	23	0	188	499	317	816	337	291	628	1,45	73			
2001	184	0	184	186	479	0,38	0,77	38	0	19	0	184	485	471	956	301	471	772	1,96	99			
2002	204	10	214	80	514	0,42	0,57	35	7	29	0	214	586	148	734	382	138	520	0,73	37			
2003	207	8	215	206	607	0,35	0,69	29	2	20	0	215	713	377	1090	506	369	875	1,66	84			
2004	117	2	119	188	546	0,22	0,56	33	1	16	0	119	358	366	724	241	364	605	1,51	76			
2005	133	4	137	119	505	0,27	0,51	39	2	24	0	137	339	237	576	206	233	439	0,97	49			
2006	216	4	220	106	462	0,48	0,71	33	1	18	0	220	651	564	1215	435	560	995	2,32	117			
2007	189	1	190	212	496	0,38	0,81	34	0	19	0	190	552	455	1007	363	454	817	1,88	95			
2008	311	7	318	278	551	0,58	1,08	47	2	30	0	318	658	387	1045	339	387	726	1,63	82			
2003 -2007	172	4	176	166	523	0,34	0,66	33	1	19	0	176	523	400	922	350	396	746	1,67	84			

Remarque : Depuis 2001, pêche au madeleineau seulement.

N.B. : Depuis 2002, tous les saumons de 63 cm et plus (rédiберкумарин) doivent être remis à l'eau dans la zone Q10. Toutefois, en se basant sur des lectures d'âge des années antérieures, on considère que les saumons de plus de 58 cm sont des rédiберкумарин dans cette zone, ce qui explique leur présence dans les captures sportives.

Sommaire de l'exploitation de 1984 à 2008 de la rivière à la Loutre
 Zone salmonicole: Q10

No. rivière: 13320000

Seuil de conservation
Oeufs requis (million): 0,240

Année	<u>Captures sportives</u>			Remise à l'eau	Jours- pêche	Succès (Cap./j-p.)	Succès ajusté	Taux (%)			Retrait	Prélè- vement	<u>Montaison</u>			<u>Reproducteurs</u>							
	Mad.	Réd.	Total					<u>Exploitation</u>					Mad.	Réd.	Total	Mad.	Réd.	Total	Mad.	Réd.	Total	Oeufs déposés	
								Mad.	Réd.	Total												(million)	%
1984	12	48	60		172	0,35		17	0	60			360			300							
1985	20	22	42		216	0,19		22	9	12	0	42	89	252	341	69	230	299	0,92	382			
1986	15	87	102		266	0,38		22	44	38	0	102	67	200	267	52	113	165	0,46	192			
1987	26	14	40		121	0,33		27	10	17	0	40	97	141	238	71	127	198	0,54	226			
1988	28	16	44		151	0,29					0	44											
1989	21	22	43		254	0,17		34	20	25	0	43	61	108	169	40	86	126					
1990	24	12	36		263	0,14		24	12	18	0	36	102	101	203	78	89	167	0,38	159			
1991	51	34	85		323	0,26		21	13	17	0	85	243	264	507	192	230	422	0,98	409			
1992	26	20	46		380	0,12		25	10	15	0	46	104	203	307	78	183	261	0,74	309			
1993	29	11	40		247	0,16		30	20	26	0	40	98	56	154	69	45	114	0,19	79			
1994	36	27	63		262	0,24		31	39	34	0	63	118	69	187	82	42	124	0,20	84			
1995	22	30	52		294	0,18		20	34	26	0	52	109	88	197	87	58	145	0,21	87			
1996	35	38	73		319	0,23		29	24	26	0	73	122	160	282	87	122	209	0,51	213			
1997	12	3	15		217	0,07		39	17	31	0	15	31	18	49	19	15	34	0,07	28			
1998	14	11	25		195	0,13		21	14	17	0	25	67	80	147	53	69	122	0,29	123			
1999	2	0	2	0	70	0,03	0,03	2	0	1	0	2	120	76	196	118	76	194	0,35	145			
2000	27	2	29	0	119	0,24	0,24	20	7	18	0	29	135	27	162	108	25	133	0,16	66			
2001	8	1	9	1	222	0,04	0,05	27	5	18	0	9	30	20	50	22	19	41	0,08	35			
2002	9	0	9	1	127	0,07	0,08	7	0	6	0	9	121	33	154	112	33	145	0,18	76			
2003	8	1	9	5	155	0,06	0,09	6	2	5	0	9	133	57	190	125	56	181	0,27	114			
2004	4	0	4	0	161	0,02	0,02	5	0	3	0	4	86	42	128	82	42	124	0,20	83			
2005	8	2	10	7	128	0,08	0,13				0	10											
2006	5	0	5	0	139	0,04	0,04				0	5											
2007	8	0	8	2	133	0,06	0,08				0	8											
2008	26	3	29	5	192	0,15	0,18				0	29											
2003 - 2007	7	1	7	3	143	0,05	0,07	6	2	4	0	7	110	50	159	104	49	152	0,24	99			

Remarque : Depuis 2000, pêche au madeleineau seulement.

N.B. : Depuis 2002, tous les saumons de 63 cm et plus (rédiBERMARIN) doivent être remis à l'eau dans la zone Q10. Toutefois, en se basant sur des lectures d'âge des années antérieures, on considère que les saumons de plus de 58 cm sont des rédiBERMARINS dans cette zone, ce qui explique leur présence dans les captures sportives.

En 1989, les montaisons sont des données partielles.

En 1984, le nombre de saumons à la montaison et à la reproduction a été estimé.

26 janv 2009

Sommaire de l'exploitation de 1984 à 2008 de la rivière aux Cailloux
 Zone salmonicole: Q10

No. rivière: 13340000

Seuil de conservation
Oeufs requis (million): 0,191

Année	<u>Captures sportives</u>			Remise à l'eau	Jours- pêche	Succès (Cap./j-p.)	Succès ajusté	<u>Taux (%)</u>			Retrait	Prélè- vement	<u>Montaison</u>			<u>Reproducteurs</u>			
	Mad.	Réd.	Total					<u>Exploitation</u>					Mad.	Réd.	Total	Mad.	Réd.	Total	Oeufs déposés (million)
1984	3	6	9		89	0,10					0	9							
1985	6	6	12		84	0,14					0	12							
1986	2	6	8		64	0,13					0	8							
1987	0	2	2		4	0,50					0	2							
1988	3	2	5		23	0,22					0	5							
1989	0	0	0		7	0,00					0	0							
1990	1	0	1		25	0,04					0	1							
1991	0	1	1		25	0,04					0	1							
1992	0	0	0		39	0,00					0	0							
1993	0	0	0		28	0,00					0	0							
1994	0	1	1		32	0,03					0	1							
1995	0	0	0		7	0,00					0	0							
1996	0	0	0		30	0,00					0	0							
1997	0	0	0		9	0,00					0	0							
1998	0	0	0		3	0,00					0	0							
1999	0	0	0		5	0,00					0	0							
2000	0	0	0		15	0,00					0	0							
2001	0	0	0		17	0,00					0	0							
2002											0	0							
2003											0	0							
2004											0	0							
2005											0	0							
2006											0	0							
2007											0	0							
2008											0	0							
2003 - 2007											0								

Remarque : Fermée à la pêche depuis 2002.
 En 2000 et 2001, pêche au madeleineau seulement.
 Le nombre d'oeufs requis est une estimation.

Sommaire de l'exploitation de 1984 à 2008 de la rivière Sainte-Marie
 Zone salmonicole: Q10

No. rivière: 13350000

Seuil de conservation
Oeufs requis (million): 0,166

Année	<u>Captures sportives</u>			Remise à l'eau	Jours- pêche	Succès (Cap./j-p.)	Succès ajusté	<u>Taux (%)</u> Exploitation			Retrait	Prélè- vement	<u>Montaison</u>			<u>Reproducteurs</u>			
	Mad.	Réd.	Total					Mad.	Red.	Total			Mad.	Réd.	Total	Mad.	Réd.	Total	Oeufs déposés (million)
1984	1	4	5		64	0,08					0	5							
1985	2	1	3		61	0,05					0	3							
1986	3	1	4		77	0,05					0	4							
1987	2	1	3		8	0,38					0	3							
1988	3	1	4		53	0,08					0	4							
1989	0	0	0		37	0,00					0	0							
1990	1	0	1		47	0,02					0	1							
1991	2	1	3		36	0,08					0	3							
1992	4	6	10		78	0,13					0	10							
1993	2	4	6		50	0,12					0	6							
1994	2	2	4		60	0,07					0	4							
1995	0	0	0		60	0,00					0	0							
1996	2	0	2		54	0,04					0	2							
1997	0	0	0		28	0,00					0	0							
1998	0	1	1		11	0,09					0	1							
1999	0	0	0		12	0,00					0	0							
2000	0	0	0		11	0,00					0	0							
2001	0	0	0		7	0,00					0	0							
2002											0	0							
2003											0	0							
2004											0	0							
2005											0	0							
2006											0	0							
2007											0	0							
2008											0	0							
2003 - 2007											0								

Remarque : Fermée à la pêche depuis 2002.
 En 2000 et 2001, pêche au madeleineau seulement.

Sommaire de l'exploitation de 1984 à 2008 de la rivière Bec-Scie
 Zone salmonicole: Q10

No. rivière: 13370000

Seuil de conservation
Oeufs requis (million): 0,145

Année	<u>Captures sportives</u>			Remise à l'eau	Jours- pêche	Succès (Cap./j-p.)	Succès ajusté	Taux (%)			Retrait	Prélè- vement	<u>Montaison</u>			<u>Reproducteurs</u>							
	Mad.	Réd.	Total					<u>Exploitation</u>					Mad.	Réd.	Total	Mad.	Réd.	Total	Mad.	Réd.	Total	Oeufs déposés	
								Mad.	Réd.	Total												(million)	%
1984	8	60	68		263	0,26		17	48	40	0	68	47	125	172	39	65	104	0,23	161			
1985	29	34	63		207	0,30		25	23	24	0	63	116	147	263	87	113	200	0,42	289			
1986	21	50	71		167	0,43		54	51	52	0	71	39	98	137	18	48	66	0,17	114			
1987	28	19	47		187	0,25		22	25	23	0	47	130	75	205	102	56	158	0,25	170			
1988	21	25	46		182	0,25		22	36	28	0	46	97	70	167	76	45	121	0,19	134			
1989	1	3	4		105	0,04		1	2	2	0	4	75	125	200	74	122	196	0,44	303			
1990	35	9	44		211	0,21		24	16	22	0	44	143	55	198	109	45	154	0,22	149			
1991	14	22	36		184	0,20		15	17	16	0	36	93	131	224	80	105	185	0,39	268			
1992	17	15	32		178	0,18		20	18	19	0	32	83	83	166	66	68	134	0,26	180			
1993	30	5	35		122	0,29		29	13	25	0	35	102	38	140	72	33	105	0,15	105			
1994	16	7	23		157	0,15		33	21	28	0	23	49	34	83	32	28	60	0,11	76			
1995	6	4	10		122	0,08		11	8	9	1	11	57	50	107	51	45	96	0,18	126			
1996	42	16	58		152	0,38		46	22	35	1	59	92	72	164	49	56	105	0,21	146			
1997	2	2	4	1	80	0,05	0,06	7	7	7	0	4	28	28	56	26	26	52	0,11	77			
1998	4	7	11	0	78	0,14	0,14	9	16	12	0	11	47	44	91	43	37	80	0,16	113			
1999	1	1	2	0	55	0,04	0,04	3	5	4	0	2	30	19	49	29	18	47	0,08	56			
2000	4	0	4	0	59	0,07	0,07	13	0	9	0	4	30	14	44	26	14	40	0,07	47			
2001	4	0	4	1	71	0,06	0,07	20	0	12	0	4	20	14	34	16	14	30	0,06	42			
2002											0	0	16	7	23	16	7	23	0,04	25			
2003											0	0											
2004											0	0											
2005											0	0											
2006											0	0											
2007											0	0											
2008											0	0											
2003 - 2007											0												

Remarque : Fermée à la pêche depuis 2002.
 En 2000 et 2001, pêche au madeleineau seulement.
 En 1996, le nombre de saumons à la montaison et à la reproduction a été estimé.

Sommaire de l'exploitation de 1984 à 2008 de la rivière à l'Huile
 Zone salmonicole: Q10

No. rivière: 13520000

Seuil de conservation
Oeufs requis (million): 0,188

Année	<u>Captures sportives</u>			Remise à l'eau	Jours- pêche	Succès (Cap./j-p.)	Succès ajusté	Taux (%)			Retrait	Prélè- vement	<u>Montaison</u>			<u>Reproducteurs</u>							
	Mad.	Réd.	Total					<u>Exploitation</u>					Mad.	Réd.	Total	Mad.	Réd.	Total	Mad.	Réd.	Total	Oeufs déposés	
								Mad.	Réd.	Total												(million)	%
1984	1	1	2		12	0,17		50	33	40	0	2	2	3	5	1	2	3	0,01	4			
1985	6	0	6		5	1,20		100	0	40	0	6	6	9	15	0	9	9	0,03	17			
1986	37	23	60		147	0,41		47	17	28	0	60	79	133	212	42	110	152	0,42	225			
1987	10	9	19		92	0,21		29	11	16	0	19	35	82	117	25	73	98	0,28	149			
1988	3	18	21		48	0,44					0	21											
1989	0	1	1		52	0,02		0	5	4	0	1	4	19	23	4	18	22	0,07	36			
1990	12	5	17		64	0,27		32	38	33	0	17	38	13	51	26	8	34	0,04	23			
1991	16	17	33		71	0,46		25	23	24	0	33	64	73	137	48	56	104	0,23	122			
1992	47	15	62		178	0,35		39	16	29	0	62	119	92	211	72	77	149	0,32	169			
1993	36	30	66		157	0,42		36	24	29	0	66	101	124	225	65	94	159	0,43	229			
1994	8	10	18		114	0,16		14	14	14	0	18	56	70	126	48	60	108	0,25	131			
1995	0	0	0		16	0,00		0	0	0	0	0	5	8	13	5	8	13	0,03	17			
1996	28	14	42		109	0,39		37	25	32	3	45	76	56	132	47	40	87	0,17	91			
1997	0	0	0		4	0,00					0	0											
1998	12	3	15	1	36	0,42	0,44	34	11	24	0	15	35	27	62	23	24	47	0,10	56			
1999	0	0	0	0	6	0,00	0,00	0	0	0	0	0	5	7	12	5	7	12	0,03	15			
2000	1	0	1	0	47	0,02	0,02	10	0	6	0	1	10	7	17	9	7	16	0,03	17			
2001	0	0	0	0	16	0,00	0,00	0	0	0	0	0	4	8	12	4	8	12	0,03	17			
2002											0	0	17	1	18	17	1	18	0,01	7			
2003											0	0	16	22	38	16	22	38	0,09	48			
2004											0	0											
2005											0	0											
2006											0	0											
2007											0	0											
2008											0	0											
2003 - 2007											0												

Remarque : Fermée à la pêche depuis 2002.
 En 2000 et 2001, pêche au madeleineau seulement.

Sommaire de l'exploitation de 1984 à 2008 de la rivière MacDonald
 Zone salmonicole: Q10

No. rivière: 13580000

Seuil de conservation
Oeufs requis (million): 0,191

Année	<u>Captures sportives</u>			Remise à l'eau	Jours- pêche	Succès (Cap./j-p.)	Succès ajusté	Taux (%)			Retrait	Prélè- vement	<u>Montaison</u>			<u>Reproducteurs</u>							
	Mad.	Réd.	Total					<u>Exploitation</u>					Mad.	Réd.	Total	Mad.	Réd.	Total	Mad.	Réd.	Total	Oeufs déposés	
								Mad.	Réd.	Total												(million)	%
1984	27	18	45		112	0,40	51	6	13	0	45	53	302	355	26	284	310	1,05	549				
1985	106	42	148		175	0,85	28	14	22	0	148	384	292	676	278	250	528	1,04	547				
1986	62	57	119		184	0,65	28	8	13	0	119	223	684	907	161	627	788	2,36	237				
1987	34	16	50		102	0,49	20	6	12	0	50	168	247	415	134	231	365	0,91	475				
1988	27	25	52		112	0,46	36	26	30	0	52	76	96	172	49	71	120						
1989	21	25	46		131	0,35	29	16	20	0	46	73	159	232	52	134	186	0,51	269				
1990	28	14	42		106	0,40	25	14	20	0	42	113	97	210	85	83	168	0,34	180				
1991	10	10	20		38	0,53	15	14	14	0	20	66	72	138	56	62	118	0,25	132				
1992	26	12	38		133	0,29	46	11	23	0	38	57	110	167	31	98	129	0,37	195				
1993	35	18	53		81	0,65	23	19	22	0	53	150	96	246	115	78	193	0,32	169				
1994	4	8	12		50	0,24	18	24	22	0	12	22	33	55	18	25	43	0,10	53				
1995	0	0	0		4	0,00	0	0	0	0	0	6	3	9	6	3	9	0,01	7				
1996	4	2	6		18	0,33	4	3	4	1	7	96	60	156	91	58	149	0,26	135				
1997	0	0	0		0		0	0	0	0	0	18	29	47	18	29	47	0,12	63				
1998	7	4	11		6	1,83	64	27	42	0	11	11	15	26	4	11	15	0,04	23				
1999	1	0	1		4	0,25	50	0	14	0	1	2	5	7	1	5	6	0,02	10				
2000	1	0	1		4	0,25	3	0	3	0	1	30	9	39	29	9	38	0,05	26				
2001	0	0	0		7	0,00	0	0	0	0	0	6	12	18	6	12	18	0,05	26				
2002										0	0	29	7	36	29	7	36	0,04	22				
2003										0	0	44	35	79	44	35	79	0,16	81				
2004										0	0												
2005										0	0												
2006										0	0												
2007										0	0												
2008										0	0												
2003 - 2007										0													

Remarque : Fermée à la pêche depuis 2002.
 En 2000 et 2001, pêche au madeleineau seulement.
 En 1988, les montaisons sont des données partielles.

Sommaire de l'exploitation de 1984 à 2008 de la rivière à la Patate
 Zone salmonicole: Q10

No. rivière: 13610000

Seuil de conservation
Oeufs requis (million): 0,118

Année	<u>Captures sportives</u>			Remise à l'eau	Jours- pêche	Succès (Cap./j-p.)	Succès ajusté	Taux (%)			Retrait	Prélè- vement	<u>Montaison</u>			<u>Reproducteurs</u>							
	Mad.	Réd.	Total					<u>Exploitation</u>					Mad.	Réd.	Total	Mad.	Réd.	Total	Mad.	Réd.	Total	Oeufs déposés	
								Mad.	Réd.	Total												(million)	%
1984	8	5	13		89	0,15		30	7	13	0	13	27	73	100	19	68	87	0,26	222			
1985	7	18	25		79	0,32		35	40	38	0	25	20	45	65	13	27	40	0,11	91			
1986	5	4	9		28	0,32		18	3	5	0	9	28	154	182	23	150	173	0,57	480			
1987	6	3	9		24	0,38		21	4	9	0	9	28	77	105	22	74	96	0,28	242			
1988	10	4	14		44	0,32					0	14											
1989	3	8	11		48	0,23		9	10	10	0	11	33	82	115	30	74	104	0,29	246			
1990	20	8	28		66	0,42		25	14	20	0	28	81	58	139	61	50	111	0,22	184			
1991	5	4	9		30	0,30		28	57	36	0	9	18	7	25	13	3	16	0,02	15			
1992	20	11	31		91	0,34		25	8	14	0	31	79	143	222	59	132	191	0,52	440			
1993	16	4	20		58	0,34		15	5	10	0	20	106	85	191	90	81	171	0,34	289			
1994	7	5	12		59	0,20		27	14	20	0	12	26	35	61	19	30	49	0,12	103			
1995	0	0	0		5	0,00		0	0	0	0	0	21	16	37	21	16	37	0,07	60			
1996	19	8	27		60	0,45		28	11	19	0	27	69	75	144	50	67	117	0,28	234			
1997	2	1	3		20	0,15		13	3	6	0	3	16	38	54	14	37	51	0,15	127			
1998	5	6	11		29	0,38		7	11	9	0	11	70	55	125	65	49	114	0,22	186			
1999	1	0	1		13	0,08					0	1											
2000	7	4	11	9	39	0,28	0,51	16	7	11	0	11	45	54	99	38	50	88	0,21	178			
2001	3	0	3	0	22	0,14	0,14	15	0	7	0	3	20	21	41	17	21	38	0,09	75			
2002											0	0	23	12	35	23	12	35	0,06	49			
2003											0	0	14	23	37	14	23	37	0,09	79			
2004											0	0											
2005											0	0											
2006											0	0											
2007											0	0											
2008											0	0											
2003 - 2007											0												

Remarque : Fermée à la pêche depuis 2002.
 En 2000 et 2001, pêche au madeleineau seulement.

Sommaire de l'exploitation de 1984 à 2008 de la rivière Vauréal
 Zone salmonicole: Q10

No. rivière: 13650000

Seuil de conservation
Oeufs requis (million): 0,140

Année	<u>Captures sportives</u>			Remise à l'eau	Jours- pêche	Succès (Cap./j-p.)	Succès ajusté	Taux (%)			Retrait	Prélè- vement	<u>Montaison</u>			<u>Reproducteurs</u>							
	Mad.	Réd.	Total					<u>Exploitation</u>					Mad.	Réd.	Total	Mad.	Réd.	Total	Mad.	Réd.	Total	Oeufs déposés	
								Mad.	Réd.	Total												(million)	%
1984	0	2	2		18	0,11				0	2												
1985	3	1	4		62	0,06	23	2	7	0	4	13	43	56	10	42	52	0,17	118				
1986	0	0	0		1	0,00	0	0	0	0	0	26	95	121	26	95	121	0,38	269				
1987	2	0	2		12	0,17	5	0	2	0	2	43	82	125	41	82	123	0,33	239				
1988	0	0	0		8	0,00				0	0												
1989	3	1	4		9	0,44	100	100	100	0	4	3	1	4	0	0	0	0,00	0				
1990	0	0	0		9	0,00	0	0	0	0	0	69	24	93	69	24	93	0,13	90				
1991	1	2	3		10	0,30	100	100	100	0	3	1	2	3	0	0	0	0,00	0				
1992	10	3	13		41	0,32	24	3	10	0	13	41	92	133	31	89	120	0,36	254				
1993	8	2	10		24	0,42	8	3	6	0	10	97	60	157	89	58	147	0,22	155				
1994	6	7	13		27	0,48	15	18	17	0	13	39	39	78	33	32	65	0,14	99				
1995	0	0	0		7	0,00	0	0	0	0	0	8	13	21	8	13	21	0,05	38				
1996	2	9	11		15	0,73	7	32	20	0	11	27	28	55	25	19	44	0,08	60				
1997	2	6	8		26	0,31	8	15	12	0	8	26	39	65	24	33	57	0,14	100				
1998	0	0	0		2	0,00	0	0	0	0	0	20	23	43	20	23	43	0,10	71				
1999	0	0	0		1	0,00				0	0												
2000	0	0	0	1	8	0,00	0,13	0	0	0	0	35	32	67	35	32	67	0,14	100				
2001	0	1	1	0	8	0,13	0,13	0	4	3	0	9	26	35	9	25	34	0,10	71				
2002											0												
2003											0												
2004											0												
2005											0												
2006											0												
2007											0												
2008											0												
2003 - 2007											0												

Remarque : Fermée à la pêche depuis 2002.
 En 2000 et 2001, pêche au madeleineau seulement.

Sommaire de l'exploitation de 1984 à 2008 de la rivière aux Saumons
 Zone salmonicole: Q10

No. rivière: 13730000

Seuil de conservation
 Oeufs requis (million): **0,796**

Année	<u>Captures sportives</u>			Remise à l'eau	Jours- pêche	Succès (Cap./j-p.)	Succès ajusté	Taux (%)			Retrait	Prélè- vement	<u>Montaison</u>			<u>Reproducteurs</u>				
	Mad.	Réd.	Total					<u>Exploitation</u>					Mad.	Réd.	Total	Mad.	Réd.	Total	Oeufs déposés (million) %	
1984	118	257	375		460	0,82				0	375									
1985	193	252	445		449	0,99	46	24	30	0	445	420	1045	1465	227	793	1020	3,10	390	
1986	74	240	314		451	0,70				0	314									
1987	111	89	200		288	0,69				0	200									
1988	84	98	182		262	0,69				0	182									
1989	29	78	107		344	0,31	16	14	14	0	107	187	562	749	158	484	642	1,90	239	
1990	38	56	94		211	0,45				0	94									
1991	14	64	78		203	0,38	13	29	24	0	78	111	220	331	97	156	253	0,64	80	
1992	34	46	80		188	0,43				0	80									
1993	65	52	117		148	0,79				0	117									
1994	22	47	69		117	0,59	15	47	28	0	69	144	100	244	122	53	175			
1995	0	18	18		137	0,13				0	18									
1996	70	108	178		200	0,89	15	24	19	0	178	462	459	921	392	351	743	1,66	209	
1997	22	63	85	46	198	0,43	0,66	14	25	21	0	85	153	257	410	131	194	325	1,03	130
1998	27	48	75	0	305	0,25	0,25			0	75									
1999	1	9	10	0	97	0,10	0,10			0	10									
2000	16	12	28	1	230	0,12	0,13	10	11	10	0	28	168	114	282	152	102	254	0,51	64
2001	16	32	48	3	271	0,18	0,19	14	16	16	0	48	111	196	307	95	164	259	0,62	78
2002	33	2	35	0	276	0,13	0,13	20	6	18	0	35	164	31	195	131	29	160	0,18	23
2003	9	10	19	9	130	0,15	0,22	6	11	8	0	19	150	94	244	141	84	225	0,39	49
2004	9	6	15	21	62	0,24	0,58			0	15									
2005	8	0	8	10	122	0,07	0,15			0	8									
2006	38	7	45	46	307	0,15	0,30			0	45									
2007	30	3	33	14	290	0,11	0,16			0	33									
2008	30	3	33	9	242	0,14	0,17			0	33									
2003 - 2007	19	5	24	20	182	0,13	0,28			0	24									

Remarque : Depuis 2002, pêche au madeleineau seulement.

N.B. : Depuis 2002, tous les saumons de 63 cm et plus (rédiберкумарин) doivent être remis à l'eau dans la zone Q10. Toutefois, en se basant sur des lectures d'âge des années antérieures, on considère que les saumons de plus de 58 cm sont des rédiберкумарин dans cette zone, ce qui explique leur présence dans les captures sportives.

En 1994, les montaisons sont des données partielles.

Sommaire de l'exploitation de 1984 à 2008 de la rivière du Renard
 Zone salmonicole: Q10

No. rivière: 13800000

Seuil de conservation
Oeufs requis (million): 0,206

Année	<u>Captures sportives</u>			Remise à l'eau	Jours- pêche	Succès (Cap./j-p.)	Succès ajusté	Taux (%)			Retrait	Prélè- vement	<u>Montaison</u>			<u>Reproducteurs</u>				
	Mad.	Réd.	Total					<u>Exploitation</u>					Mad.	Réd.	Total	Mad.	Réd.	Total	Oeufs déposés (million)	%
								Mad.	Réd.	Total										
1984	0	0	0		0			0	0	0	0	0	1	1	0	1	1	0,00	2	
1985	0	0	0		0					0	0									
1986	0	0	0		0			0	0	0	0	0	13	39	52	13	39	52	0,16	75
1987	0	0	0		0					0	0									
1988	0	0	0		0					0	0									
1989	0	0	0		0					0	0									
1990	0	0	0		0					0	0									
1991	0	0	0		0					0	0									
1992	0	0	0		0					0	0									
1993	0	0	0		0					0	0									
1994	0	0	0		0					0	0									
1995	0	0	0		0					0	0									
1996	1	0	1		1	1,00				7	8									
1997	0	0	0		0					0	0									
1998	0	0	0		0					0	0									
1999	0	0	0		0					0	0									
2000	0	0	0		0					0	0									
2001	0	0	0		0					0	0									
2002										0	0									
2003										0	0									
2004										0	0									
2005										0	0									
2006										0	0									
2007										0	0									
2008										0	0									
2003 - 2007										0										

Remarque : Fermée à la pêche depuis 2002.
 En 2001, pêche au madeleineau seulement.

Sommaire de l'exploitation de 1984 à 2008 de la rivière aux Feuilles
 Zone salmonicole: Q11

No. rivière: 10270000

Seuil de conservation
 Oeufs requis (million):

Année	<u>Captures sportives</u>			Remise à l'eau	Jours- pêche	Succès (Cap./j-p.)	Succès ajusté	<u>Taux (%)</u> Exploitation			Retrait	Prélè- vement	<u>Montaison</u>			<u>Reproducteurs</u>			
	Mad.	Réd.	Total					Mad.	Red.	Total			Mad.	Réd.	Total	Mad.	Réd.	Total	Oeufs déposés (million)
1984											0	0							
1985											0	0							
1986											0	0							
1987											0	0							
1988											0	0							
1989											0	0							
1990	4	5	9		24	0,38					0	9							
1991	0	2	2		81	0,02					0	2							
1992											0	0							
1993											0	0							
1994											0	0							
1995	0	1	1		1	1,00					0	1							
1996											0	0							
1997			29		158	0,18					0	29							
1998			30								0	30							
1999	0	36	36								0	36							
2000			75								0	75							
2001	14	17	31	3	26	1,19	1,31				0	31							
2002	8	24	32	12	29	1,10	1,52				0	32							
2003	36	44	80	88	85	0,94	1,98				0	80							
2004	15	46	61	43	62	0,98	1,68				0	61							
2005	49	18	67	2	61	1,10	1,13				0	67							
2006	10	28	38	76	64	0,59	1,78				0	38							
2007	34	42	76	27	67	1,13	1,54				0	76							
2008																			
2003 - 2007	29	36	64	47	68	0,94	1,62				0	64							

Remarque : En 2008, aucune donnée fournie.
 En 2000, les données qui nous ont été fournies sont approximatives.

Sommaire de l'exploitation de 1984 à 2008 de la rivière Koksoak
 Zone salmonicole: Q11

No. rivière: 10350000

Seuil de conservation
 Oeufs requis (million):

Année	<u>Captures sportives</u>			Remise à l'eau	Jours- pêche	Succès (Cap./j-p.)	<u>Taux (%)</u> Exploitation			Retrait	Prélè- vement	<u>Montaison</u>			<u>Reproducteurs</u>			
	Mad.	Réd.	Total				Mad.	Red.	Total			Mad.	Réd.	Total	Mad.	Réd.	Total	Oeufs déposés (million)
1984	56	55	111		228	0,49				0	111							
1985	40	7	47		108	0,44				0	47							
1986	59	51	110		245	0,45				0	110							
1987	311	172	483		342	1,41				0	483							
1988	672	166	838		641	1,31				8	846							
1989	361	116	477		461	1,03				0	477							
1990	147	51	198		369	0,54				0	198							
1991	194	87	281		448	0,63				0	281							
1992	105	32	137		264	0,52				0	137							
1993	90	26	116		296	0,39				0	116							
1994	80	38	118		203	0,58				0	118							
1995	100	60	160		200	0,80				0	160							
1996	130	12	142							0	142							
1997	181	62	243	99	321	0,76	1,07			0	243							
1998			272	89	375	0,73	0,96			0	272							
1999	112	127	239							0	239							
2000			300							0	300							
2001	216	169	385	905	557	0,69	2,32			0	385							
2002	120	153	273	280	383	0,71	1,44			0	273							
2003	251	182	433	1093	475	0,91	3,21			0	433							
2004	376	352	728	1043	502	1,45	3,53			0	728							
2005	99	228	327	1514	552	0,59	3,34			0	327							
2006	115	179	294	972	608	0,48	2,08			0	294							
2007	24	86	110	647	297	0,37	2,55			0	110							
2008	51	91	142	159	125	1,14	2,41			0	142							
2003 - 2007	173	205	378	1054	487	0,78	2,94			0	378							

Remarque : En 2000, les données qui nous ont été fournies sont approximatives.

Sommaire de l'exploitation de 1984 à 2008 de la rivière à la Baleine
 Zone salmonicole: Q11

No. rivière: 10400000

Seuil de conservation
Oeufs requis (million):

Année	<u>Captures sportives</u>			Remise à l'eau	Jours- pêche	Succès (Cap./j-p.)	Taux (%)			Retrait	Prélè- vement	<u>Montaison</u>			<u>Reproducteurs</u>			
	Mad.	Réd.	Total				Exploitation					Mad.	Réd.	Total	Mad.	Réd.	Total	Oeufs déposés (million)
1984	55	101	156		491	0,32				0	156							
1985	64	118	182		421	0,43				0	182							
1986	155	79	234		478	0,49				0	234							
1987	211	84	295		542	0,54			61	356								
1988	91	68	159		448	0,35			22	181								
1989	134	65	199		608	0,33			0	199								
1990	75	66	141		395	0,36			0	141								
1991	3	38	41		455	0,09			0	41								
1992	27	14	41		170	0,24			0	41								
1993	15	15	30		169	0,18			0	30								
1994	29	6	35		202	0,17			0	35								
1995	41	15	56		142	0,39			0	56								
1996	17	23	40		271	0,15			0	40								
1997	30	13	43	65	200	0,22	0,54		0	43								
1998	29	16	45	81	258	0,17	0,49		0	45								
1999	26	50	76						0	76								
2000																		
2001			273		250	1,09			0	273								
2002	12	10	22	280					0	22								
2003				10														
2004																		
2005	4	32	36	7	42	0,86	1,02			36								
2006																		
2007																		
2008																		
2003 - 2007				8			1,02											

Remarque : En 2000, 2004 et 2006 à 2008, aucune récolte déclarée.
 En 2002 et en 1998, la répartition des captures en mad. et red. a été effectuée selon la moyenne des 5 années antérieures.
 En 2001, le nombre de jours/pêche n'est que partiel.

Sommaire de l'exploitation de 1984 à 2008 de la rivière George
 Zone salmonicole: Q11

No. rivière: 10480000

Seuil de conservation
 Oeufs requis (million):

Année	<i>Captures sportives</i>			Remise à l'eau	Jours- pêche	Succès (Cap./j-p.)	<i>Taux (%)</i>			Retrait	Prélè- vement	<i>Montaison</i>			<i>Reproducteurs</i>			
	Mad.	Réd.	Total				<i>Exploitation</i>					Mad.	Réd.	Total	Mad.	Réd.	Total	Oeufs déposés (million)
1984	277	629	906		2 118	0,43				0	906							
1985	262	583	845		2 053	0,41				0	845							
1986	557	595	1 152		1 963	0,59				8	1 160							
1987	801	786	1 587		1 941	0,82				0	1 587							
1988	597	812	1 409		1 802	0,78				0	1 409							
1989	574	489	1 063		2 180	0,49				0	1 063							
1990	561	492	1 053		1 797	0,59				0	1 053							
1991	375	286	661		1 852	0,36				0	661							
1992	82	117	199		1 181	0,17				0	199							
1993	115	153	268		630	0,43				0	268							
1994	95	163	258		1 062	0,24				0	258							
1995	188	89	277		662	0,42				0	277							
1996	120	90	210		835	0,25				0	210							
1997			111	9	550	0,20	0,22			0	111							
1998			145	29	325	0,45	0,54			0	145							
1999	61	172	233							0	233							
2000			150							0	150							
2001	17	34	51	77	186	0,27	0,69			0	51							
2002	35	56	91	13	416	0,22	0,25			0	91							
2003	31	76	107	119	346	0,31	0,65			0	107							
2004	37	61	98	46	355	0,28	0,41			0	98							
2005	91	98	189	146	438	0,43	0,76			0	189							
2006	49	79	128	70	410	0,31	0,48			0	128							
2007	16	35	51	22	271	0,19	0,27			0	51							
2008	76	72	148	109	290	0,51	0,89			0	148							
2003 - 2007	45	70	115	81	364	0,32	0,52			0	115							

Remarque : En 2001, le nombre de jours/pêche n'est que partiel.
 En 2000, les données qui nous ont été fournies sont approximatives.
 En 1998, le total des captures à la pêche sportive correspond à la moyenne 1993-1997.

Sommaire de l'exploitation de 1984 à 2008 dans les autres rivières
 Zone salmonicole: Q11

No. rivière: 10000000

Seuil de conservation
 Oeufs requis (million):

Année	<u>Captures sportives</u>			Remise à l'eau	Jours- pêche	Succès (Cap./j-p.)	Succès ajusté	<u>Taux (%)</u> Exploitation			Retrait	Prélè- vement	<u>Montaison</u>			<u>Reproducteurs</u>			
	Mad.	Réd.	Total					Mad.	Red.	Total			Mad.	Réd.	Total	Mad.	Réd.	Total	Oeufs déposés (million)
1984																			
1985																			
1986																			
1987																			
1988																			
1989	12	8	20																20
1990	5	2	7		32	0,22													7
1991	0	0	0		0														0
1992																			
1993																			
1994																			
1995																			
1996																			
1997																			
1998																			
1999																			
2000																			
2001																			
2002																			
2003																			
2004																			
2005																			
2006																			
2007																			
2008																			

2003 - 2007

Remarque :

15 janv 2009