

SCÉAU :

CLIENT :
 Énergie et Ressources naturelles Québec
 Plans et devis pour le remblayage des chantiers d'abatage avec des stériles minier pour la stabilisation de l'ancien site minier Preissac Molybdénite Preissac (Québec)

RÉF. CLIENT : ----
 PROJET :
CHEMIN D'ACCÈS TEMPORAIRE, AIRES DE TRAVAIL ET CHEMINÉES DE REMBLAYAGE

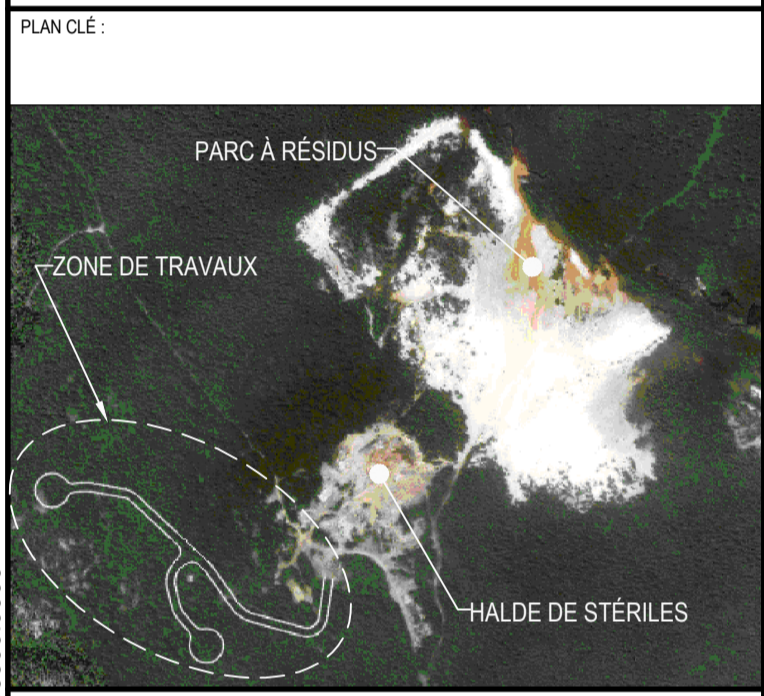

AVERTISSEMENT :
 CE DESSIN EST LA PROPRIÉTÉ INTELLECTUELLE DE WSP CANADA INC. AUCUNE RÉVISION, REPRODUCTION OU TOUT AUTRE USAGE N'EST PERMIS SANS L'AUTORISATION ÉCRITE DE WSP CANADA INC. L'ENTREPRENEUR DEVA VERIFIER TOUTES LES DIMENSIONS AUX PLANS ET FAIRE LOCALISER TOUS LES SERVICES D'UTILITÉS PUBLIQUES ET RAPPORTER TOUTES ERREURS OU OMISSIONS AVANT DE COMMENCER LES TRAVAUX. L'ÉCHELLE DE CE DESSIN NE DOIT PAS ÊTRE MODIFIÉE.

DROIT D'AUTEUR :

ÉMISSION - RÉVISION :

NO	RV	DATE	DESCRIPTION
03	02	2023-09-21	POUR APPEL D'OFFRES - CORRECTION DE L'ÉCHELLE
03	01	2023-08-03	100% - ÉMIS POUR APPEL D'OFFRES
03		2023-03-15	PRÉLIMINAIRE 99%

NO PROJET :	151-07517-00	DATE :	2021-04-06
ÉCHELLE ORIGINALE :	1:750	SI CETTE BARRÉ NE MESURE PAS 25 mm, AJUSTER VOTRE ÉCHELLE DE TRACAGE.	
CONÇU PAR :	MICHEL TRUDEL, ING.		
DESSINÉ PAR :	ALEXANDRE TOLEDO, TECH.		
VÉRIFIÉ PAR :	JASMINE GAGNON, ING.		

DISCIPLINE : **GENIE ROUTIER**

TITRE :
**VUE EN PLAN
 CONDITIONS EXISTANTES**

NUMÉRO DU FEUILLET :
151-07517-00-C003

FEUILLET # : 03 DE 11

ÉMISSION :
 POUR APPEL D'OFFRES - CORRECTION DE L'ÉCHELLE

RV : **02**

EN DATE DU : 2023-09-21

LÉGENDE :

— SURFACE SOCLE ROCHEUX
 — SURFACE TERRAIN NATUREL

