

Plan de sondage

CABANE-UA04251

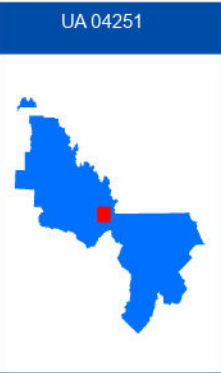
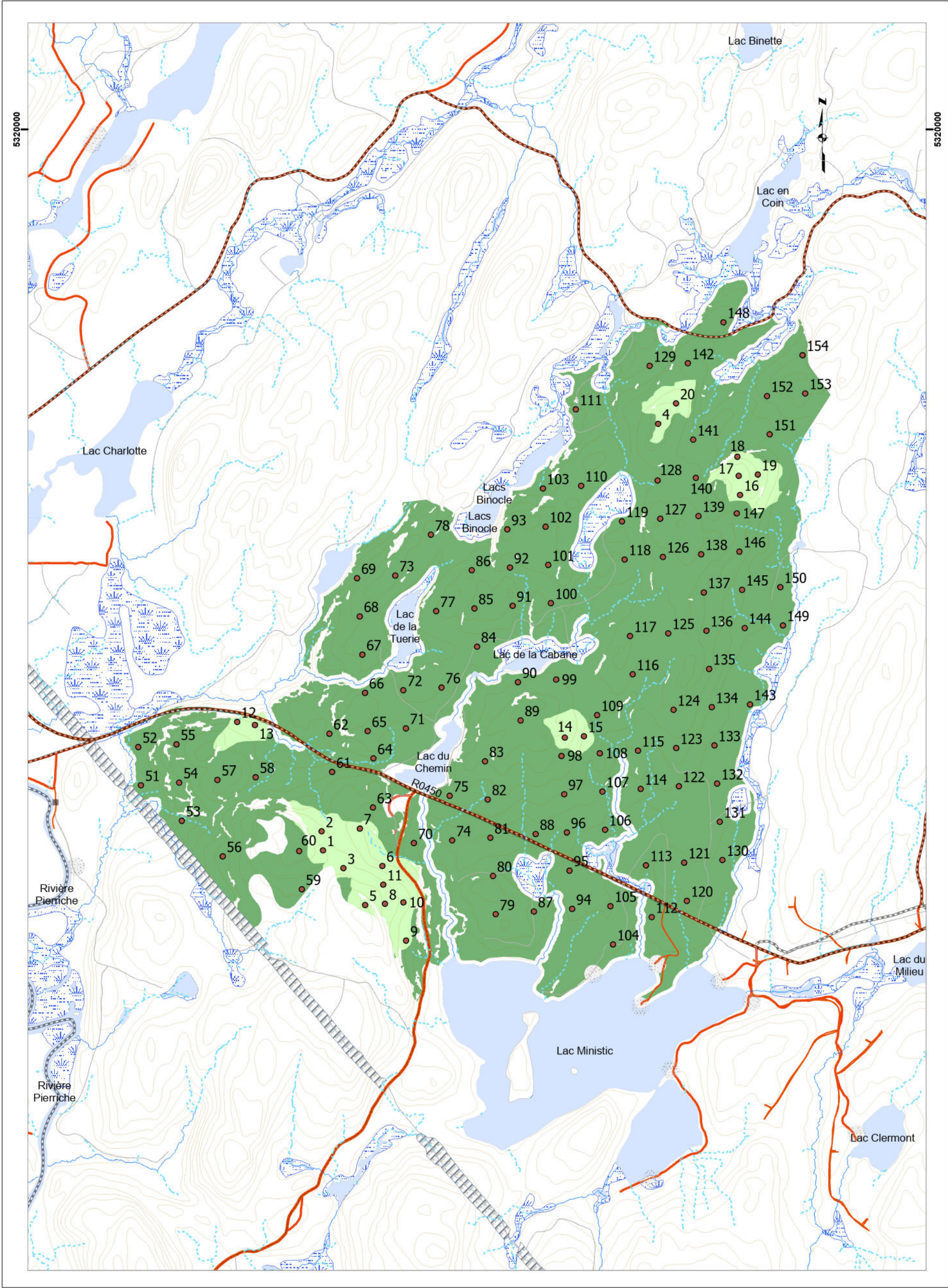

Plan de sondage

- Placette échantillon
- 1 Parcelle / 6 ha
- 1 Parcelle / 2 ha
- Territoires fauniques**
- Aire faunique commun.
- Pourvoirie (PADE)
- Zecs
- ReservesFauniques
- Petits lacs (PLA)
- Usages forestiers linéaires**
- Droits linéaires
- Usages forestiers surfaciques**
- Zone d'application

Usages forestiers ponctuels

- Fin de villégiature commerciale
- Centre d'hébergement
- Fin de villégiature personnelle
- Autres fins
- Parcelles de vérification, blocs
- Camp de travailleurs
- Sites autochtones
- Abri sommaire
- Camp de trappeur
- Sites fauniques
- Poste d'accueil
- Site archéologique

Chemins forestiers

- Primaire
- Secondaire
- Tertiaire
- Carrossable
- Vieux chemins
- Ponts

Courbes de niveau

- Courbe de niveau

Code terrain

- Dénudé humide
- Dénudé sec
- Gravières
- Ligne de transport d'énergie

Projection cartographique

Système de référence géodésique NAD 83, ellipsoïde GRS80
Projection cartographique Mercator Transversale modifiée Zone 8

1:20 000

Sources

Référence cartographique MRNF 2023
(BDTQ 20k)

Réalisation

Ministère des Ressources naturelles et des Forêts
Unité de gestion Windigo-et-Gouin
Note : Le présent document n'a aucune portée légale.
© Gouvernement du Québec,

ANNIE
FORTIN

Signature numérique de
ANNIE FORTIN
Date : 2024.04.23
07:46:10 -04'00'

Signature ing. f.

Ministère des
Ressources naturelles
et des Forêts

Québec

Version : 01

Date: 2024-04-22

Plan de sondage

CRECELLE-UA04251

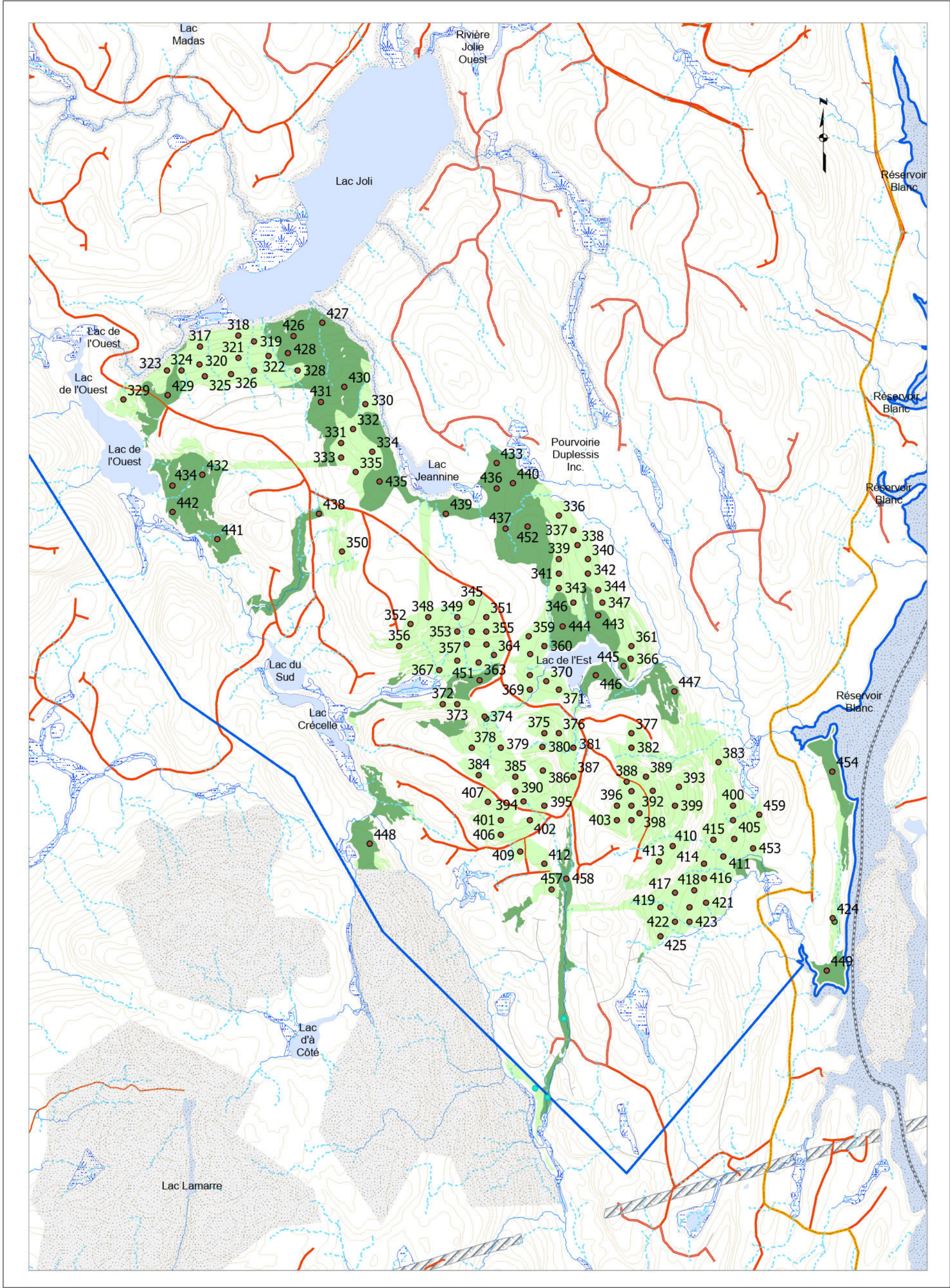

- Plan de sondage**
- Placette échantillon
 - 1 Parcelle / 6 ha
 - 1 Parcelle / 2 ha
- Territoires fauniques**
- Aire faunique commun.
 - Pourvoirie (PADE)
 - Zecs
 - ReservesFauniques
 - Petits lacs (PLA)
- Usages forestiers linéaires**
- Droits linéaires
- Usages forestiers surfaciques**
- Zone d'application

- Usages forestiers ponctuels**
- Fin de villégiature commerciale
 - Centre d'hébergement
 - Fin de villégiature personnelle
 - Autres fins
 - Parcelles de vérification, blocs
 - Camp de travailleurs
 - Sites autochtones
 - Abri sommaire
 - Camp de trappeur
 - Sites fauniques
 - Poste d'accueil
 - Site archéologique

- Chemins forestiers**
- Primaire
 - Secondaire
 - Tertiaire
 - Carrossable
 - Vieux chemins
 - Ponts
- Courbes de niveau**
- Courbe de niveau
- Code terrain**
- Dénué humide
 - Dénué sec
 - Gravières
 - Ligne de transport d'énergie

Projection cartographique
Système de référence géodésique NAD 83, ellipsoïde GRS80
Projection cartographique Mercator Transversale modifiée Zone 8

1:25 000
Sources
Référence cartographique MRNF 2023
(BDTQ 20k)

Réalisation
Ministère des Ressources naturelles et des Forêts
Unité de gestion Windigo-et-Gouin
Note : Le présent document n'a aucune portée légale.
© Gouvernement du Québec.

ANNIE FORTIN

Signature numérique de ANNIE FORTIN
Date : 2024.04.23
07:50:07 -04'00'

Signature ing. f.

Version : 01
Date: 2024-04-23

Ministère des Ressources naturelles et des Forêts
Québec

Plan de sondage

LUNETTE-UA04251

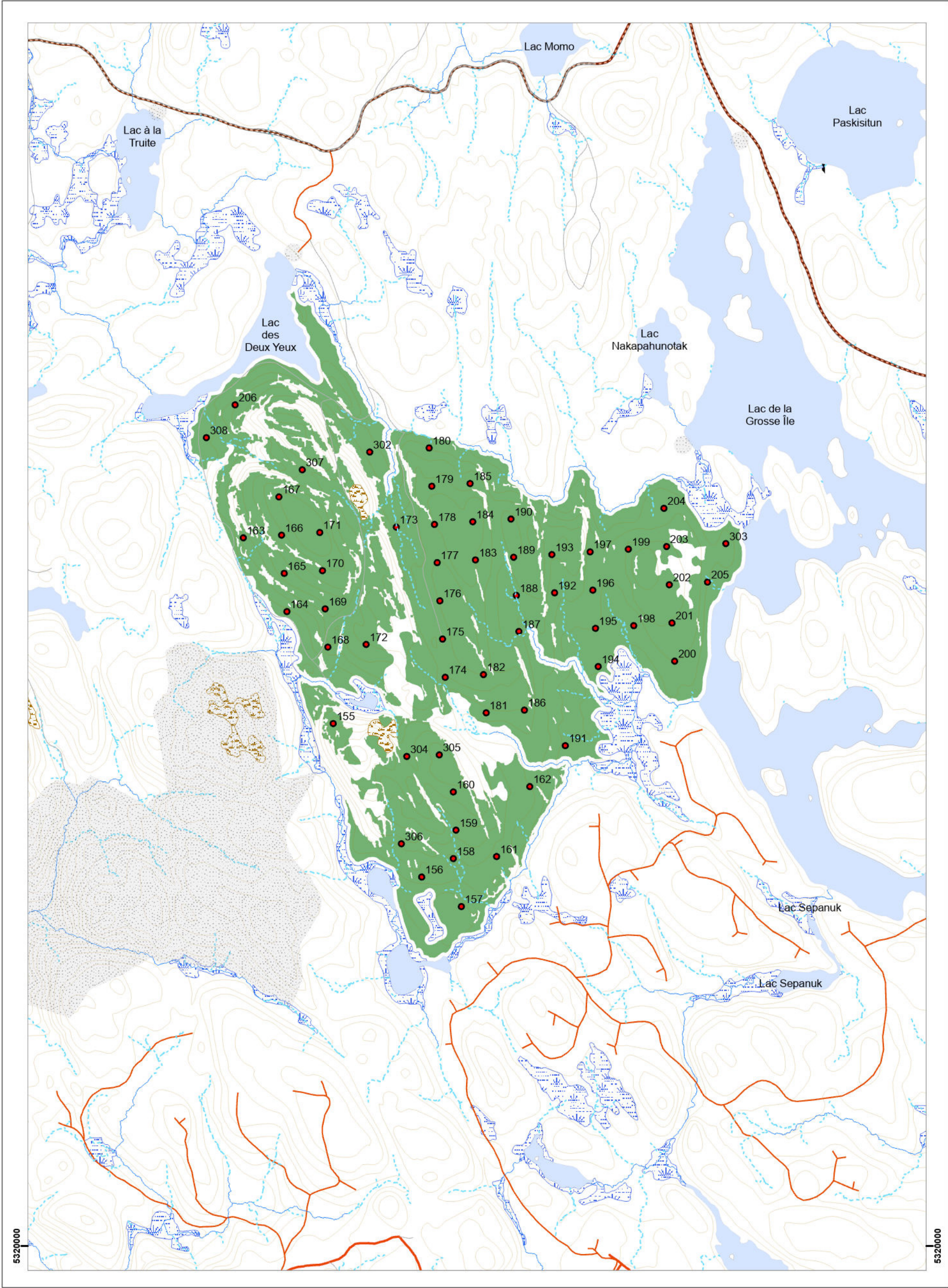

Plan de sondage

- Placette échantillon
- 1 Parcelle / 6 ha
- 1 Parcelle / 2 ha
- Territoires fauniques**
- Aire faunique commun.
- Pourvoirie (PADE)
- Zecs
- ReservesFauniques
- Petits lacs (PLA)
- Usages forestiers linéaires**
- Droits linéaires
- Usages forestiers surfaciques**
- Zone d'application

Usages forestiers ponctuels

- Fin de villégiature commerciale
- Centre d'hébergement
- Fin de villégiature personnelle
- Autres fins
- Parcelles de vérification, blocs
- Camp de travailleurs
- Sites autochtones
- Abri sommaire
- Camp de trappeur
- Sites fauniques
- Poste d'accueil
- Site archéologique

Chemins forestiers

- Primaire
- Secondaire
- Tertiaire
- Carrossable
- Vieux chemins
- Ponts
- Courbes de niveau**
- Courbe de niveau

Code terrain

- Dénudé humide
- Dénudé sec
- Gravières
- Ligne de transport d'énergie

Projection cartographique

Système de référence géodésique NAD 83, ellipsoïde GRS80
Projection cartographique Mercator Transversale modifiée Zone 8

1:20 000
Sources
Référence cartographique MRNF 2023 (BDTQ 20k)

Réalisation
Ministère des Ressources naturelles et des Forêts
Unité de gestion Windigo-et-Gouin
Note : Le présent document n'a aucune portée légale.
© Gouvernement du Québec,

ANNIE FORTIN

Signature numérique de ANNIE FORTIN
Date : 2024.04.15 13:07:34 -04'00'

Signature ing. f.

Ministère des
Ressources naturelles
et des Forêts

Québec

Version : 01
Date: 2024-03-26

Plan de sondage

MONOCLE-UA04251

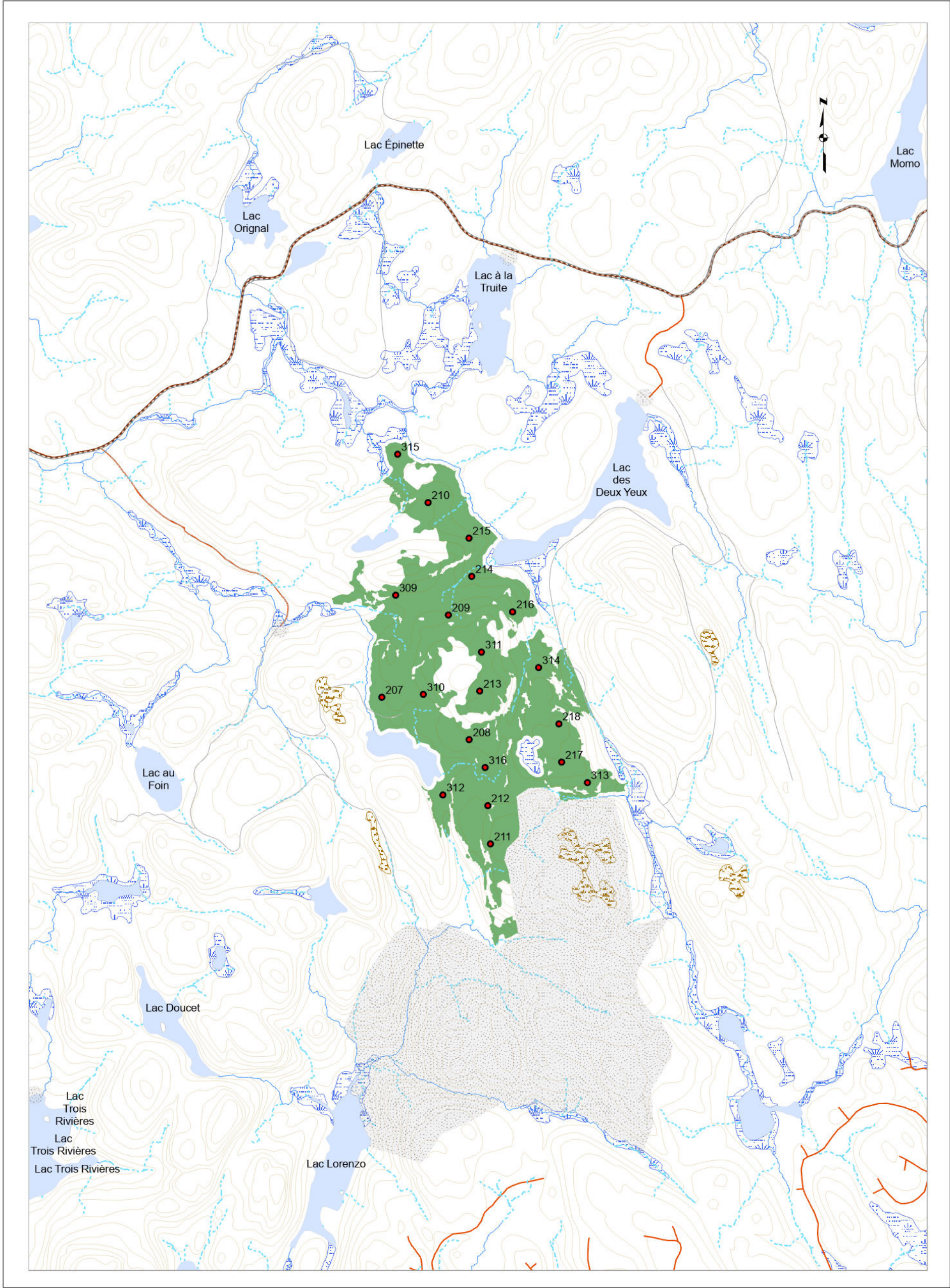

Plan de sondage

- Placette échantillon
- 1 Parcelle / 6 ha
- 1 Parcelle / 2 ha
- Territoires fauniques**
- Aire faunique commun.
- Pourvoirie (PADE)
- Zecs
- ReservesFauniques
- Petits lacs (PLA)
- Usages forestiers linéaires**
- Droits linéaires
- Usages forestiers surfaciques**
- Zone d'application

Usages forestiers ponctuels

- Fin de villégiature commerciale
- Centre d'hébergement
- Fin de villégiature personnelle
- Autres fins
- Parcelles de vérification, blocs
- Camp de travailleurs
- Sites autochtones
- Abri sommaire
- Camp de trappeur
- Sites fauniques
- Poste d'accueil
- Site archéologique

Chemins forestiers

- Primaire
- Secondaire
- Tertiaire
- Carrossable
- Vieux chemins
- Ponts

Courbes de niveau

- Courbe de niveau

Code terrain

- Dénudé humide
- Dénudé sec
- Graviers
- Ligne de transport d'énergie

Projection cartographique

Système de référence géodésique NAD 83, ellipsoïde GRS80
Projection cartographique Mercator Transversale modifiée Zone 8

1:20 000

Sources

Référence cartographique MRNF 2023
(BDTQ 20k)

Réalisation

Ministère des Ressources naturelles et des Forêts
Unité de gestion Windigo-et-Gouin
Note : Le présent document n'a aucune portée légale.
© Gouvernement du Québec,

ANNIE FORTIN

Signature numérique de
ANNIE FORTIN
Date : 2024.04.15 13:05:39
-04'00'

Signature ing. f.

Ministère des
Ressources naturelles
et des Forêts

Québec

Version : 01

Date : 2024-03-26

Plan de sondage

ROHAN-UA04251

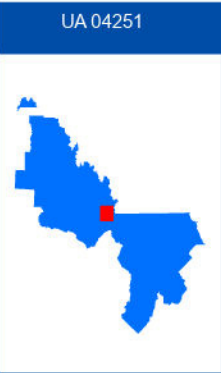
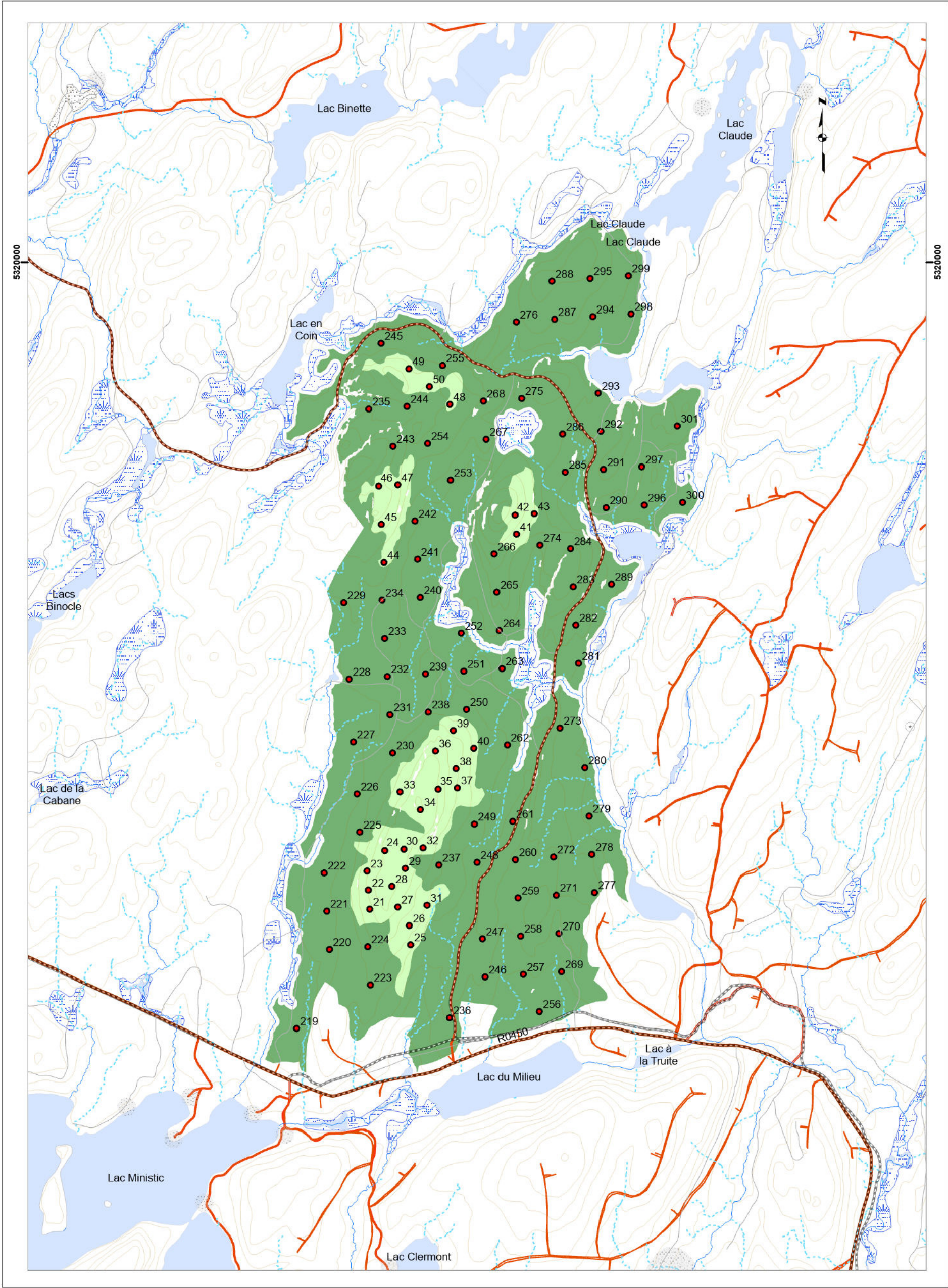

Plan de sondage

- Placette échantillon
- 1 Parcelle / 6 ha
- 1 Parcelle / 2 ha
- Territoires fauniques**
- Aire faunique commun.
- Pourvoirie (PADE)
- Zecs
- ReservesFauniques
- Petits lacs (PLA)
- Usages forestiers linéaires**
- Droits linéaires
- Usages forestiers surfaciques**
- Zone d'application

Usages forestiers ponctuels

- Fin de villégiature commerciale
- Centre d'hébergement
- Fin de villégiature personnelle
- Autres fins
- Parcelles de vérification, blocs
- Camp de travailleurs
- Sites autochtones
- Abri sommaire
- Camp de trappeur
- Sites fauniques
- Poste d'accueil
- Site archéologique

Chemins forestiers

- Primaire
- Secondaire
- Tertiaire
- Carrossable
- Vieux chemins
- Ponts
- Courbes de niveau**
- Courbe de niveau

Code terrain

- Dénudé humide
- Dénudé sec
- Gravières
- Ligne de transport d'énergie

Projection cartographique

Système de référence géodésique NAD 83, ellipsoïde GRS80
Projection cartographique Mercator Transversale modifiée Zone 8
1:20 000
Sources
Référence cartographique MRNF 2023
(BDTQ 20k)
Réalisation
Ministère des Ressources naturelles et des Forêts
Unité de gestion Windigo-et-Gouin
Note : Le présent document n'a aucune portée légale.
© Gouvernement du Québec,

Version : 01
Date : 2024-03-26

ANNIE FORTIN
Signature numérique de ANNIE FORTIN
Date : 2024.04.15
13:04:41 -04'00'
Signature ing. f.

Ministère des Ressources naturelles et des Forêts
Québec