

Plan de sondage

BINETTE\_UA04251

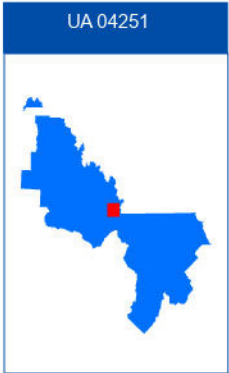
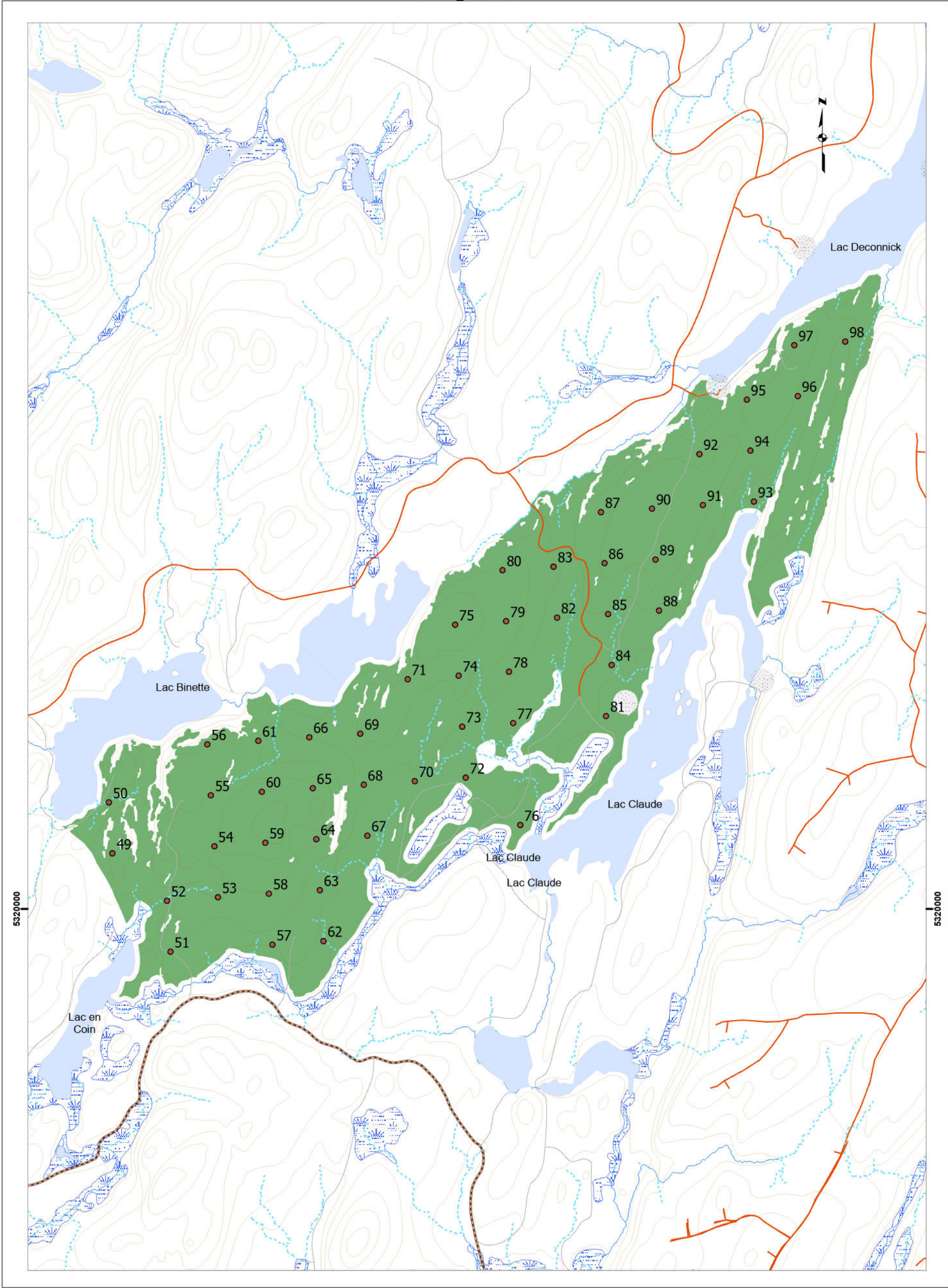

Plan de sondage

- Placette échantillon
- 1 Parcelle / 6 ha
- 1 Parcelle / 2 ha
- Territoires fauniques**
- Aire faunique commun.
- Pourvoirie (PADE)
- Zecs
- ReservesFauniques
- Petits lacs (PLA)
- Usages forestiers linéaires**
- Droits linéaires
- Usages forestiers surfaciques**
- Zone d'application

Usages forestiers ponctuels

- Fin de villégiature commerciale
- Centre d'hébergement
- Fin de villégiature personnelle
- Autres fins
- Parcelles de vérification, blocs
- Camp de travailleurs
- Sites autochtones
- Abri sommaire
- Camp de trappeur
- Sites fauniques
- Poste d'accueil
- Site archéologique

Chemins forestiers

- Primaire
- Secondaire
- Tertiaire
- Carrossable
- Vieux chemins
- Ponts

Courbes de niveau

- Courbe de niveau

Code terrain

- Dénudé humide
- Dénudé sec
- Gravrières
- Ligne de transport d'énergie

Projection cartographique

Système de référence géodésique NAD 83, ellipsoïde GRS80  
Projection cartographique Mercator Transversale modifiée Zone 8

1:15 000

Sources

Référence cartographique MRNF 2023  
(BDTQ 20k)

Réalisation

Ministère des Ressources naturelles et des Forêts  
Unité de gestion Windigo-et-Gouin  
Note : Le présent document n'a aucune portée légale.  
© Gouvernement du Québec.

ANNIE FORTIN

Signature numérique de ANNIE FORTIN  
Date : 2024.05.23 08:43:25 -04'00'

Signature ing. f.

Ministère des Ressources naturelles et des Forêts  
Québec

Version : 01

Date: 2024-05-21



Plan de sondage

DECONNICK UA04251

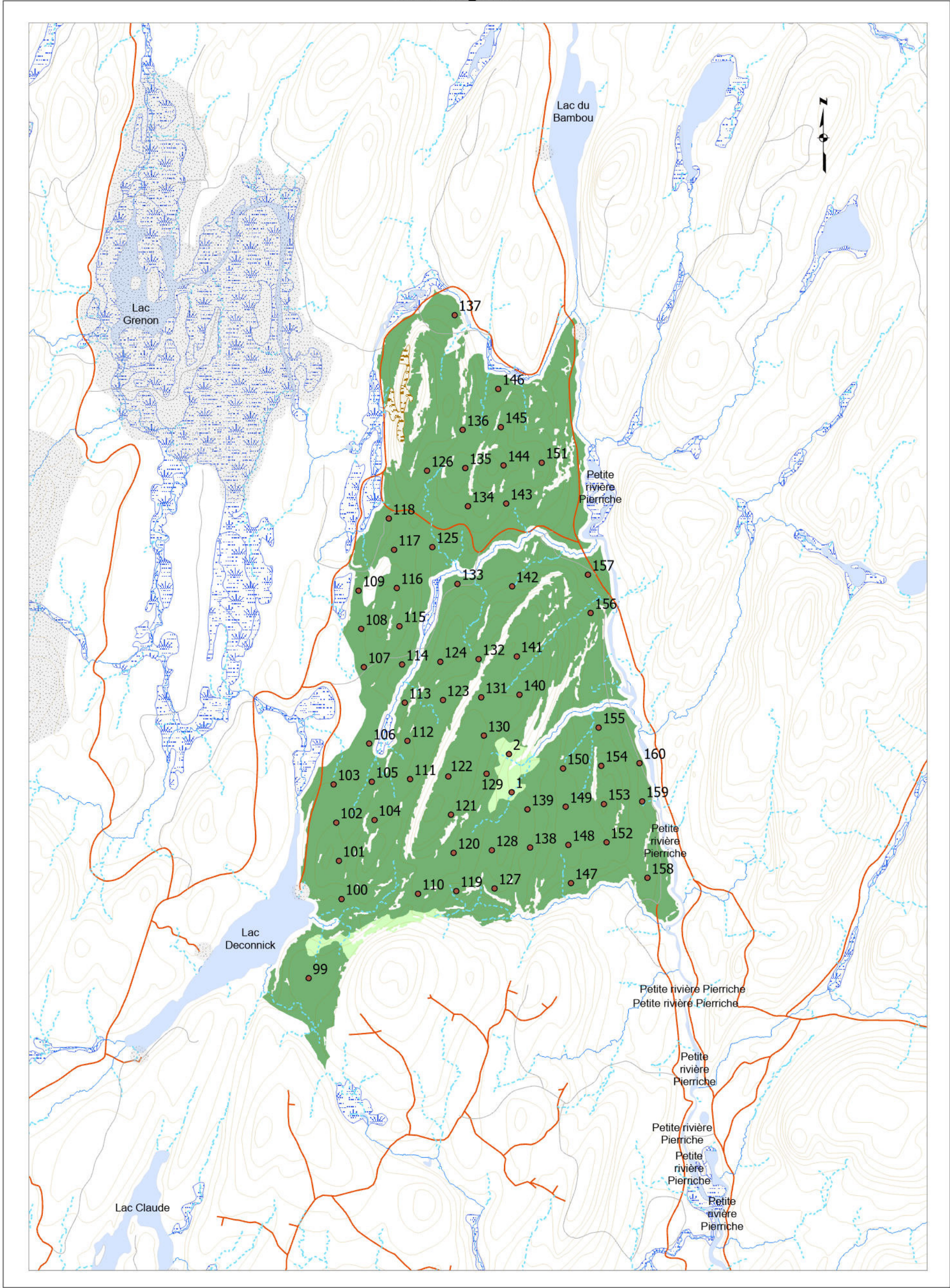

Plan de sondage

- Placette échantillon
- 1 Parcelle / 6 ha
- 1 Parcelle / 2 ha
- Territoires fauniques
- Aire faunique commun.
- Pourvoirie (PADE)
- Zecs
- ReservesFauniques
- Petits lacs (PLA)
- Usages forestiers linéaires
- Droits linéaires
- Usages forestiers surfaciques
- Zone d'application

Usages forestiers ponctuels

- Fin de villégiature commerciale
- Centre d'hébergement
- Fin de villégiature personnelle
- Autres fins
- Parcelles de vérification, blocs
- Camp de travailleurs
- Sites autochtones
- Abri sommaire
- Camp de trappeur
- Sites fauniques
- Poste d'accueil
- Site archéologique

Chemins forestiers

- Primaire
- Secondaire
- Tertiaire
- Carrossable
- Vieux chemins
- Ponts

Courbes de niveau

- Courbe de niveau

Code terrain

- Dénudé humide
- Dénudé sec
- Gravières
- Ligne de transport d'énergie

Projection cartographique

Système de référence géodésique NAD 83, ellipsoïde GRS80  
Projection cartographique Mercator Transversale modifiée Zone 8

1:20 000

Sources

Référence cartographique MRNF 2023  
(BDTQ 20k)

Réalisation

Ministère des Ressources naturelles et des Forêts  
Unité de gestion Windigo-et-Gouin  
Note : Le présent document n'a aucune portée légale.  
© Gouvernement du Québec.

ANNIE  
FORTIN

Signature  
numérique de  
ANNIE FORTIN  
Date : 2024.05.23  
08:46:05 -04'00'

Signature ing. f.

Ministère des  
Ressources naturelles  
et des Forêts

Québec

Version : 01  
Date: 2024-05-21



Plan de sondage

DUBLIN UA04251

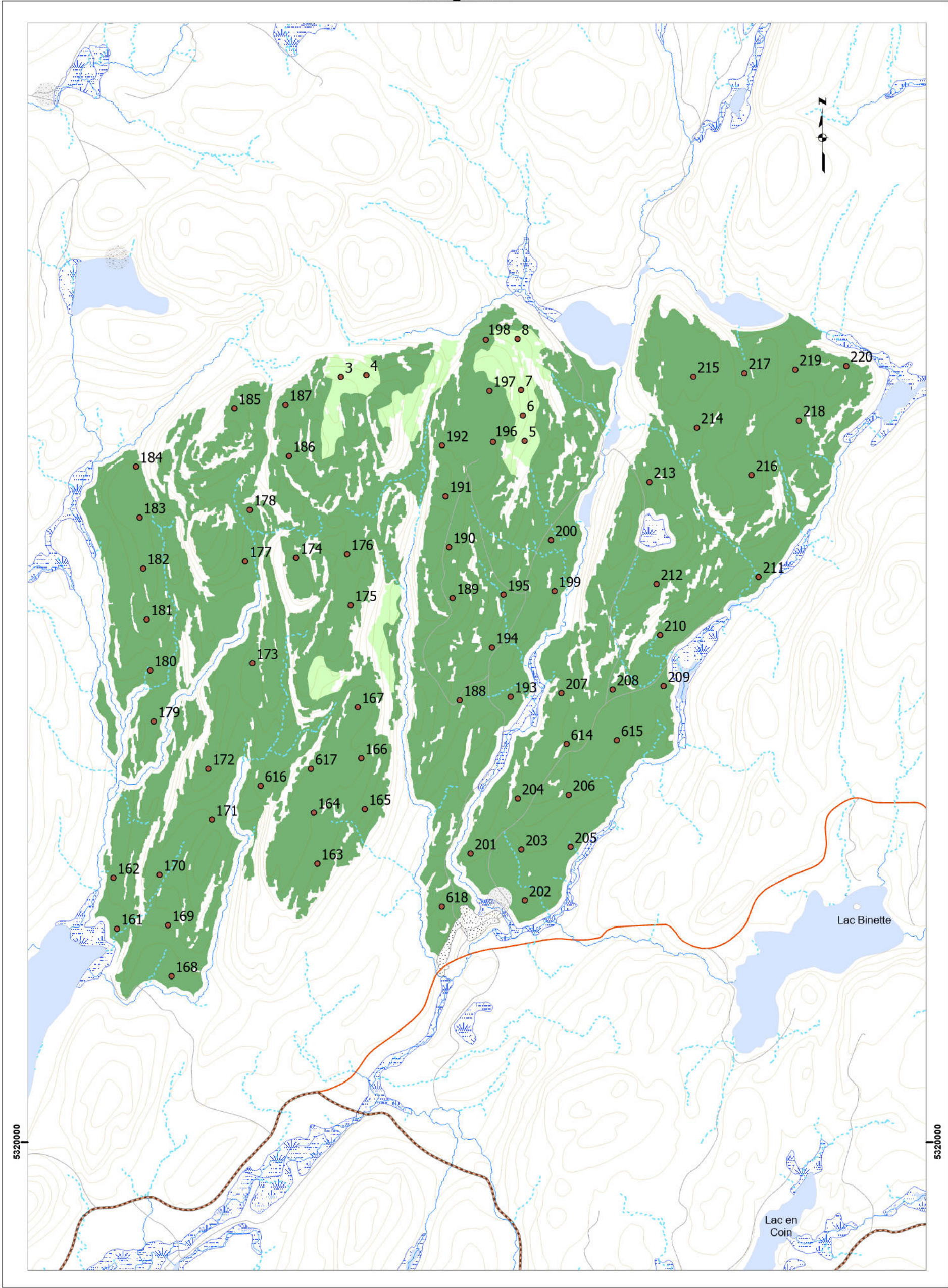

Plan de sondage

- Placette échantillon
- 1 Parcelle / 6 ha
- 1 Parcelle / 2 ha
- Territoires fauniques
  - Aire faunique commun.
  - Pourvoirie (PADE)
  - Zecs
  - ReservesFauniques
  - Petits lacs (PLA)
- Usages forestiers linéaires
  - Droits linéaires
- Usages forestiers surfaciques
  - Zone d'application

Usages forestiers ponctuels

- Fin de villégiature commerciale
- Centre d'hébergement
- Fin de villégiature personnelle
- Autres fins
- Parcelles de vérification, blocs
- Camp de travailleurs
- Sites autochtones
- Abri sommaire
- Camp de trappeur
- Sites fauniques
- Poste d'accueil
- Site archéologique

Chemins forestiers

- Primaire
- Secondaire
- Tertiaire
- Carrossable
- Vieux chemins
- Ponts

Courbes de niveau

- Courbe de niveau

Code terrain

- Dénudé humide
- Dénudé sec
- Gravières
- Ligne de transport d'énergie

Projection cartographique

Système de référence géodésique NAD 83, ellipsoïde GRS80  
Projection cartographique Mercator Transversale modifiée Zone 8

1:15 000

Sources

Référence cartographique MRNF 2023  
(BDQ 20k)

Réalisation

Ministère des Ressources naturelles et des Forêts  
Unité de gestion Windigo-et-Gouin  
Note : Le présent document n'a aucune portée légale.  
© Gouvernement du Québec.

ANNIE  
FORTIN

Signature numérique  
de ANNIE FORTIN  
Date : 2024.05.23  
09:15:58 -04'00'

Signature ing. f.

Ministère des  
Ressources naturelles  
et des Forêts

Québec

Version : 01

Date: 2024-05-23



Plan de sondage

GEHRY UA04251

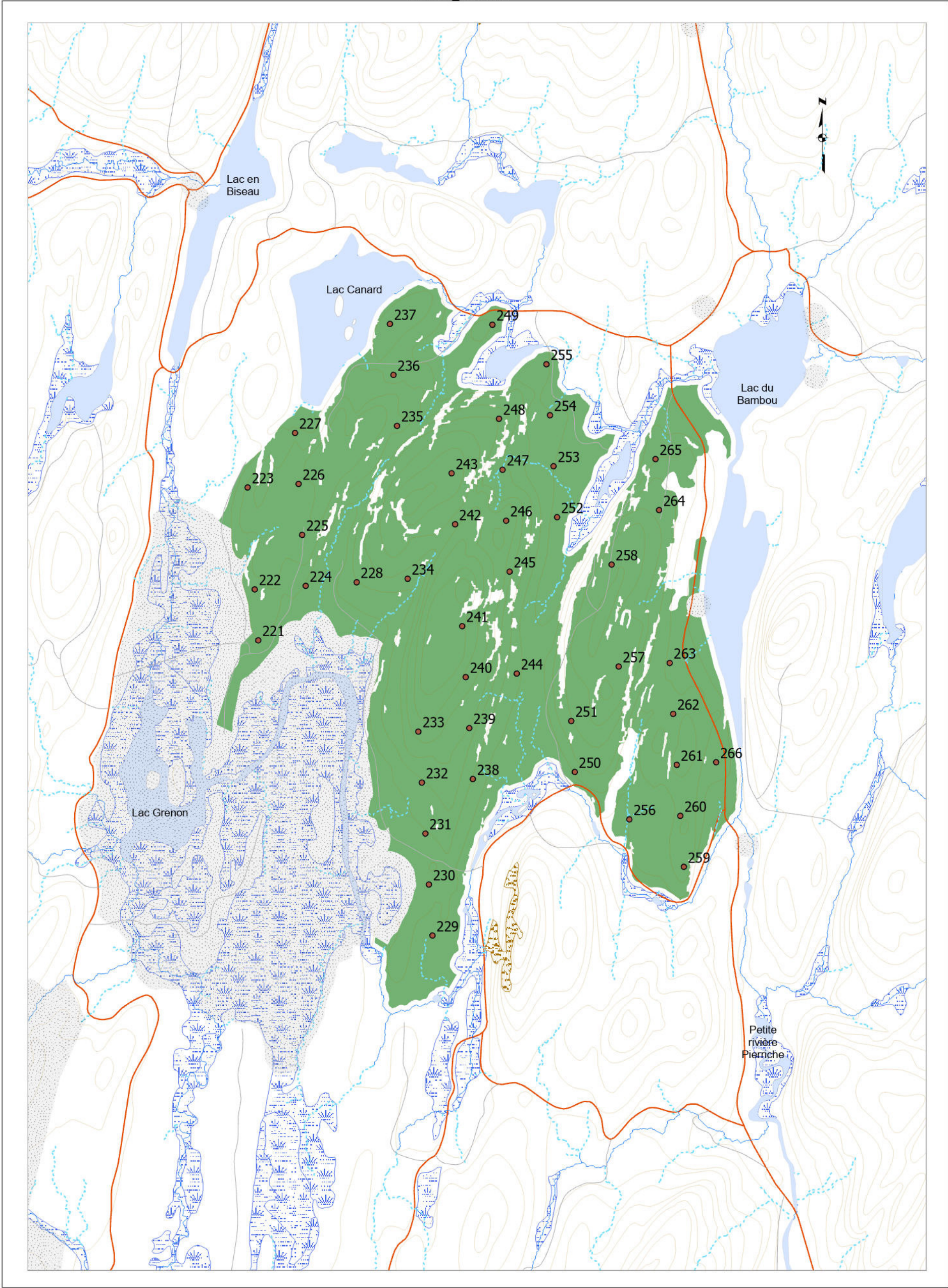

Plan de sondage

- Placette échantillon
- 1 Parcelle / 6 ha
- 1 Parcelle / 2 ha
- Territoires fauniques
- Aire faunique commun.
- Pourvoirie (PADE)
- Zecs
- ReservesFauniques
- Petits lacs (PLA)
- Usages forestiers linéaires
- Droits linéaires
- Usages forestiers surfaciques
- Zone d'application

Usages forestiers ponctuels

- Fin de villégiature commerciale
- Centre d'hébergement
- Fin de villégiature personnelle
- Autres fins
- Parcelles de vérification, blocs
- Camp de travailleurs
- Sites autochtones
- Abri sommaire
- Camp de trappeur
- Sites fauniques
- Poste d'accueil
- Site archéologique

Chemins forestiers

- Primaire
- Secondaire
- Tertiaire
- Carrossable
- Vieux chemins
- Ponts

Courbes de niveau

- Courbe de niveau

Code terrain

- Dénudé humide
- Dénudé sec
- Gravrières
- Ligne de transport d'énergie

Projection cartographique

Système de référence géodésique NAD 83, ellipsoïde GRS80  
Projection cartographique Mercator Transversale modifiée Zone 8

1:15 000

Sources

Référence cartographique MRNF 2023  
(BDTQ 20k)

Réalisation

Ministère des Ressources naturelles et des Forêts  
Unité de gestion Windigo-et-Gouin  
Note : Le présent document n'a aucune portée légale.  
© Gouvernement du Québec,

ANNIE FORTIN

Signature numérique de ANNIE FORTIN  
Date : 2024.05.23 08:45:48 -04'00' Signature ing. f.

Ministère des Ressources naturelles et des Forêts

Québec

Version : 01  
Date: 2024-05-21



Plan de sondage

GUINESS UA04251

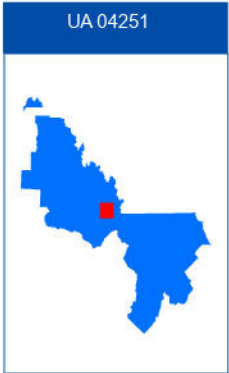
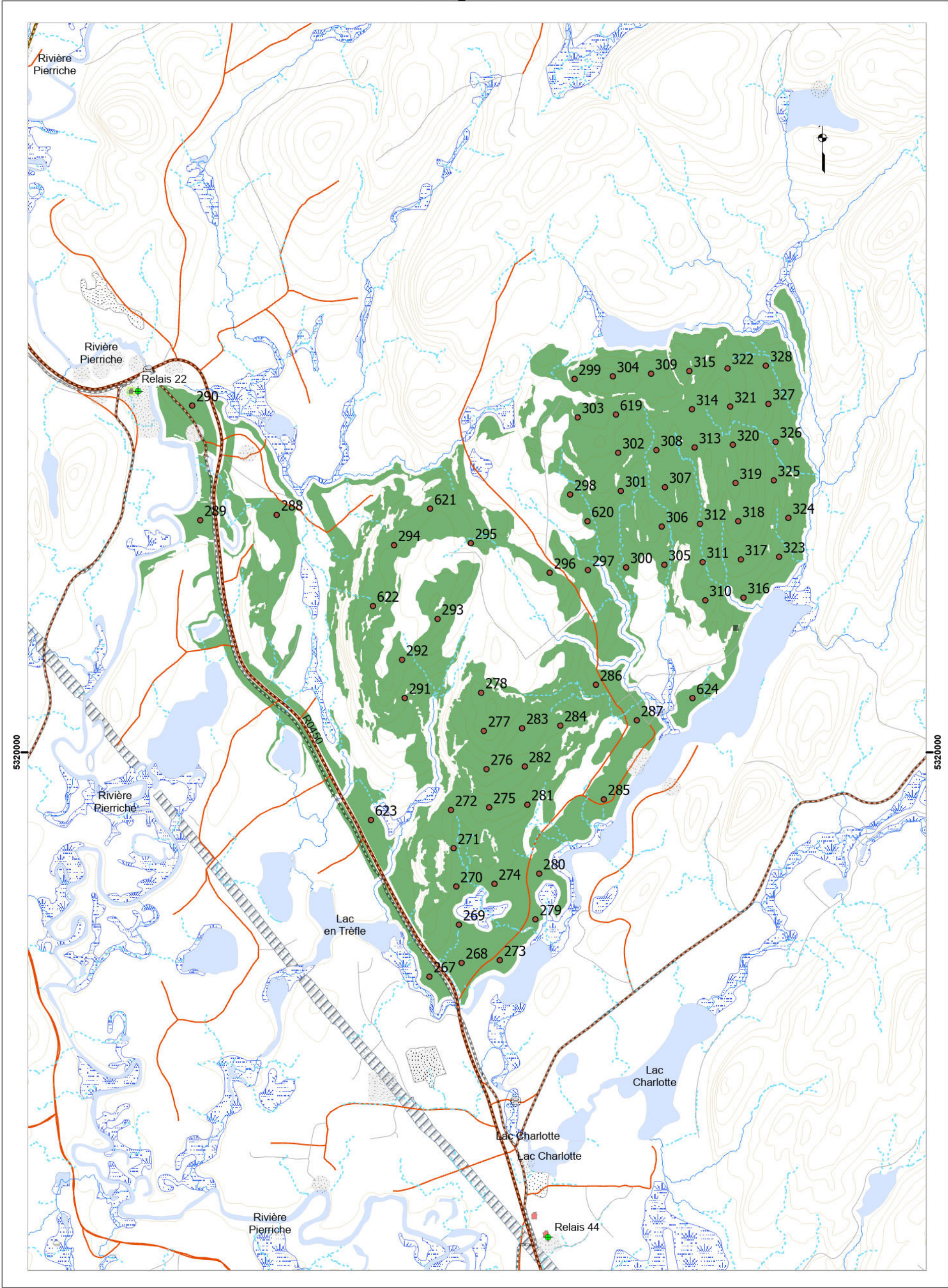

Plan de sondage

- Placette échantillon
- 1 Parcelle / 6 ha
- 1 Parcelle / 2 ha
- Territoires fauniques
- Aire faunique commun.
- Pourvoirie (PADE)
- Zecs
- ReservesFauniques
- Petits lacs (PLA)
- Usages forestiers linéaires
- Droits linéaires
- Usages forestiers surfaciques
- Zone d'application

Usages forestiers ponctuels

- Fin de villégiature commerciale
- Centre d'hébergement
- Fin de villégiature personnelle
- Autres fins
- Parcelles de vérification, blocs
- Camp de travailleurs
- Sites autochtones
- Abri sommaire
- Camp de trappeur
- Sites fauniques
- Poste d'accueil
- Site archéologique

Chemins forestiers

- Primaire
- Secondaire
- Tertiaire
- Carrossable
- Vieux chemins
- Ponts

Courbes de niveau

- Courbe de niveau

Code terrain

- Dénudé humide
- Dénudé sec
- Gravrières
- Ligne de transport d'énergie

Projection cartographique

Système de référence géodésique NAD 83, ellipsoïde GRS80  
Projection cartographique Mercator Transversale modifiée Zone 8

1:20 000

Sources

Référence cartographique MRNF 2023  
(BDTQ 20k)

Réalisation

Ministère des Ressources naturelles et des Forêts  
Unité de gestion Windigo-et-Gouin  
Note : Le présent document n'a aucune portée légale.  
© Gouvernement du Québec.

ANNIE  
FORTIN

Signature  
numérique de  
ANNIE FORTIN  
Date: 2024.05.23  
08:45:04 -04'00'

Signature ing. f.

Ministère des  
Ressources naturelles  
et des Forêts

Québec

Version : 01  
Date: 2024-05-21



Plan de sondage

IRELAND\_UA04251

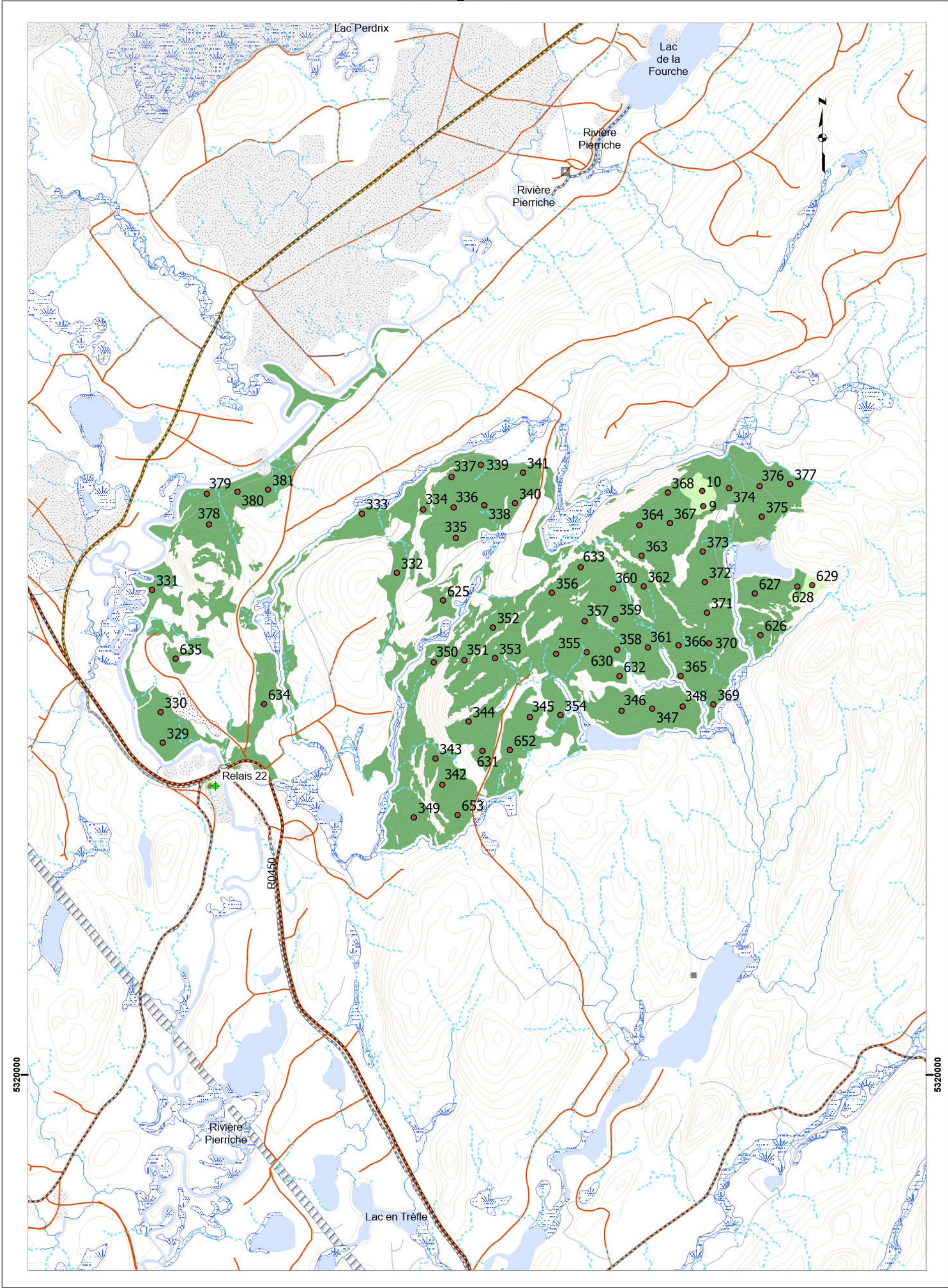

Plan de sondage

- Placette échantillon
- 1 Parcelle / 6 ha
- 1 Parcelle / 2 ha
- Territoires fauniques
  - Aire faunique commun.
  - Pourvoirie (PADE)
  - Zecs
  - ReservesFauniques
  - Petits lacs (PLA)
- Usages forestiers linéaires
  - Droits linéaires
- Usages forestiers surfaciques
  - Zone d'application

Usages forestiers ponctuels

- Fin de villégiature commerciale
- Centre d'hébergement
- Fin de villégiature personnelle
- Autres fins
- Parcelles de vérification, blocs
- Camp de travailleurs
- Sites autochtones
- Abri sommaire
- Camp de trappeur
- Sites fauniques
- Poste d'accueil
- Site archéologique

Chemins forestiers

- Primaire
- Secondaire
- Tertiaire
- Carrossable
- Vieux chemins
- Ponts

Courbes de niveau

- Courbe de niveau

Code terrain

- Dénudé humide
- Dénudé sec
- Gravières
- Ligne de transport d'énergie

Projection cartographique

Système de référence géodésique NAD 83, ellipsoïde GRS80  
Projection cartographique Mercator Transversale modifiée Zone 8

1:25 000

Sources

Référence cartographique MRNF 2023

(BDTQ 20k)

Réalisation

Ministère des Ressources naturelles et des Forêts  
Unité de gestion Windigo-et-Gouin

Note : Le présent document n'a aucune portée légale.  
© Gouvernement du Québec.

ANNIE FORTIN

Signature numérique de ANNIE FORTIN  
Date : 2024.05.23  
08:43:50 -04'00'

Signature ing. f.

Ministère des Ressources naturelles et des Forêts

Québec

Version : 01

Date: 2024-05-21



Plan de sondage

LECORBUSIER UA04251

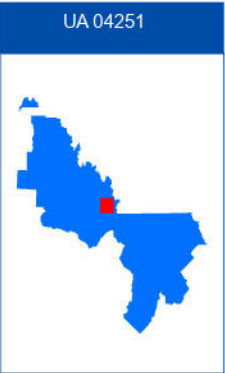
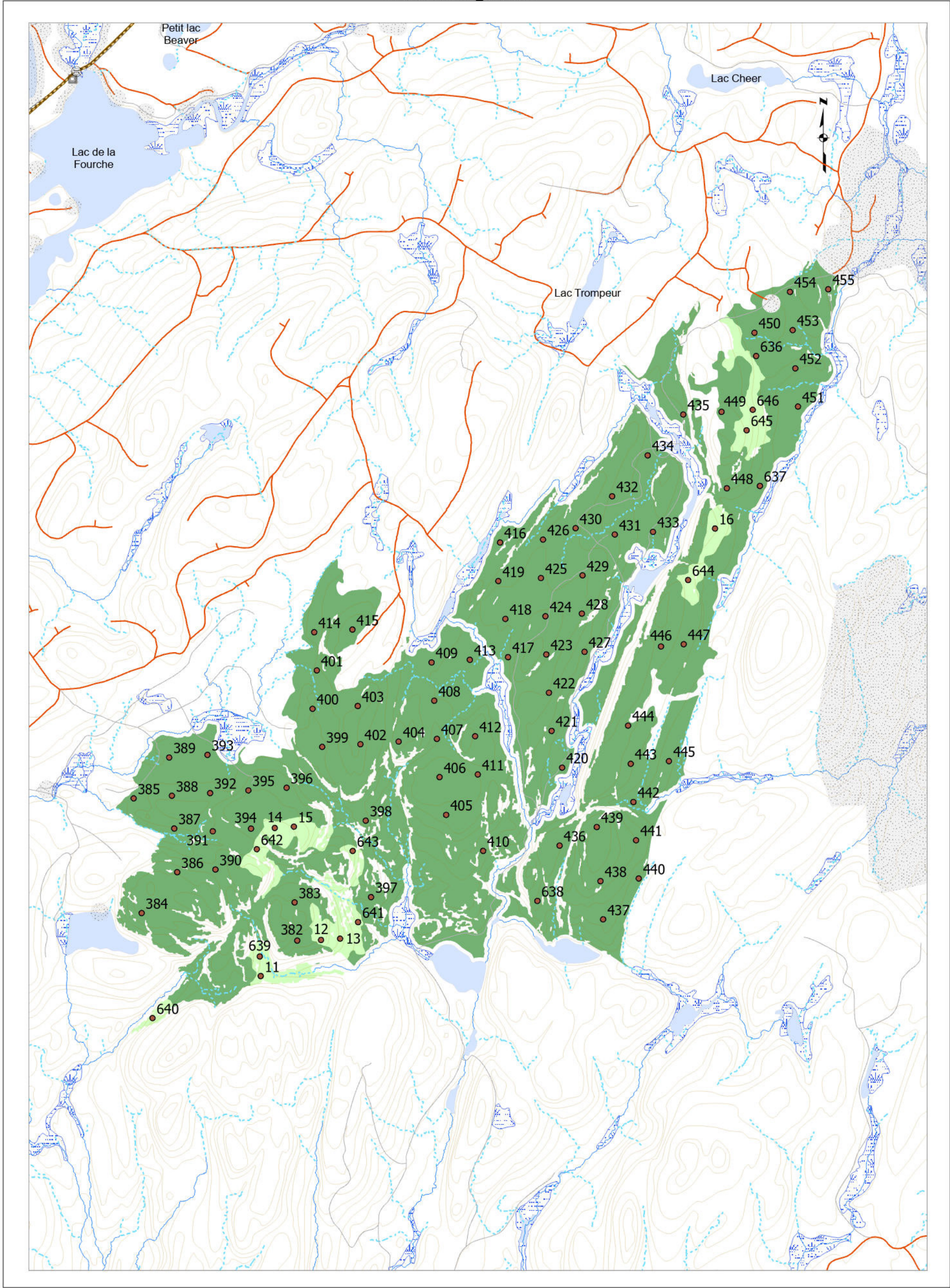

Plan de sondage

- Placette échantillon
- 1 Parcelle / 6 ha
- 1 Parcelle / 2 ha
- Territoires fauniques
- Aire faunique commun.
- Pourvoirie (PADE)
- Zecs
- ReservesFauniques
- Petits lacs (PLA)
- Usages forestiers linéaires
- Droits linéaires
- Usages forestiers surfaciques
- Zone d'application

Usages forestiers ponctuels

- Fin de villégiature commerciale
- Centre d'hébergement
- Fin de villégiature personnelle
- Autres fins
- Parcelles de vérification, blocs
- Camp de travailleurs
- Sites autochtones
- Abri sommaire
- Camp de trappeur
- Sites fauniques
- Poste d'accueil
- Site archéologique

Chemins forestiers

- Primaire
- Secondaire
- Tertiaire
- Carrossable
- Vieux chemins
- Ponts

Courbes de niveau

- Courbe de niveau

Code terrain

- Dénudé humide
- Dénudé sec
- Gravières
- Ligne de transport d'énergie

Projection cartographique

Système de référence géodésique NAD 83, ellipsoïde GRS80  
Projection cartographique Mercator Transversale modifiée Zone 8

1:20 000

Sources

Référence cartographique MRNF 2023

(BDTQ 20k)

Réalisation

Ministère des Ressources naturelles et des Forêts  
Unité de gestion Windigo-et-Gouin

Note : Le présent document n'a aucune portée légale.  
© Gouvernement du Québec.

ANNIE  
FORTIN

Signature  
numérique de  
ANNIE FORTIN  
Date : 2024.05.23  
08:44:27 -04'00'

Signature ing. f.

Ministère des  
Ressources naturelles  
et des Forêts

Québec

Version : 01

Date: 2024-05-21



Plan de sondage

LLOYD UA04251

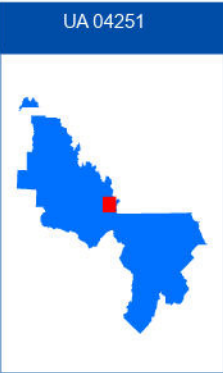
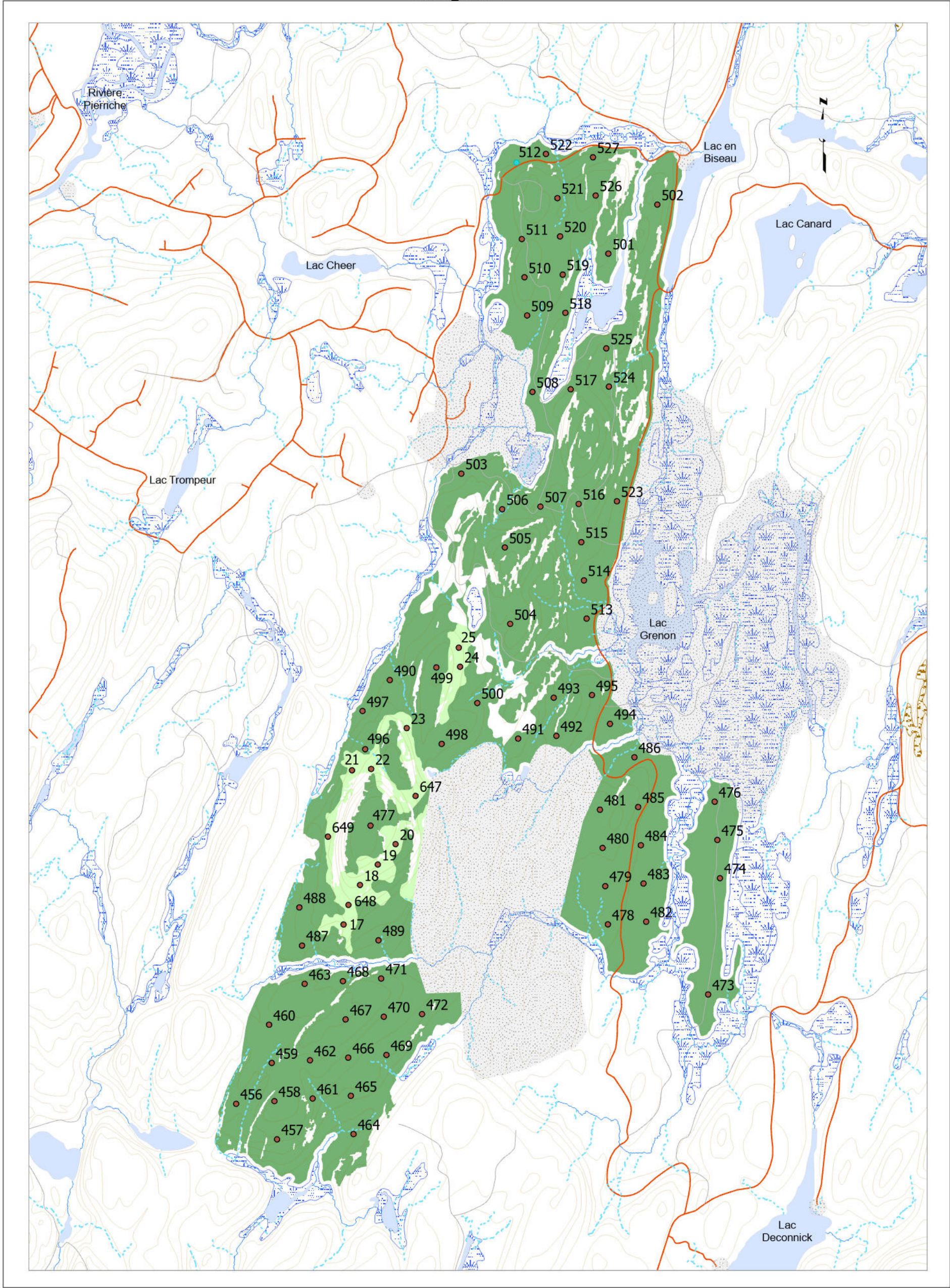

Plan de sondage

- Placette échantillon
- 1 Parcelle / 6 ha
- 1 Parcelle / 2 ha
- Territoires fauniques
- Aire faunique commun.
- Pourvoirie (PADE)
- Zecs
- ReservesFauniques
- Petits lacs (PLA)
- Usages forestiers linéaires
- Droits linéaires
- Usages forestiers surfaciques
- Zone d'application

Usages forestiers ponctuels

- Fin de villégiature commerciale
- Centre d'hébergement
- Fin de villégiature personnelle
- Autres fins
- Parcelles de vérification, blocs
- Camp de travailleurs
- Sites autochtones
- Abri sommaire
- Camp de trappeur
- Sites fauniques
- Poste d'accueil
- Site archéologique

Chemins forestiers

- Primaire
- Secondaire
- Tertiaire
- Carrossable
- Vieux chemins
- Ponts

Courbes de niveau

- Courbe de niveau

Code terrain

- Dénudé humide
- Dénudé sec
- Gravières
- Ligne de transport d'énergie

Projection cartographique

Système de référence géodésique NAD 83, ellipsoïde GRS80  
Projection cartographique Mercator Transversale modifiée Zone 8

1:20 000

Sources

Référence cartographique MRNF 2023

(BDTQ 20k)

Réalisation

Ministère des Ressources naturelles et des Forêts  
Unité de gestion Windigo-et-Gouin

Note : Le présent document n'a aucune portée légale.  
© Gouvernement du Québec.

ANNIE FORTIN

Signature numérique de ANNIE FORTIN  
Date : 2024.05.23  
08:44:08 -04'00'

Signature ing. f.

Ministère des Ressources naturelles et des Forêts

Québec

Version : 01

Date: 2024-05-21



Plan de sondage

WRIGHT UA04251

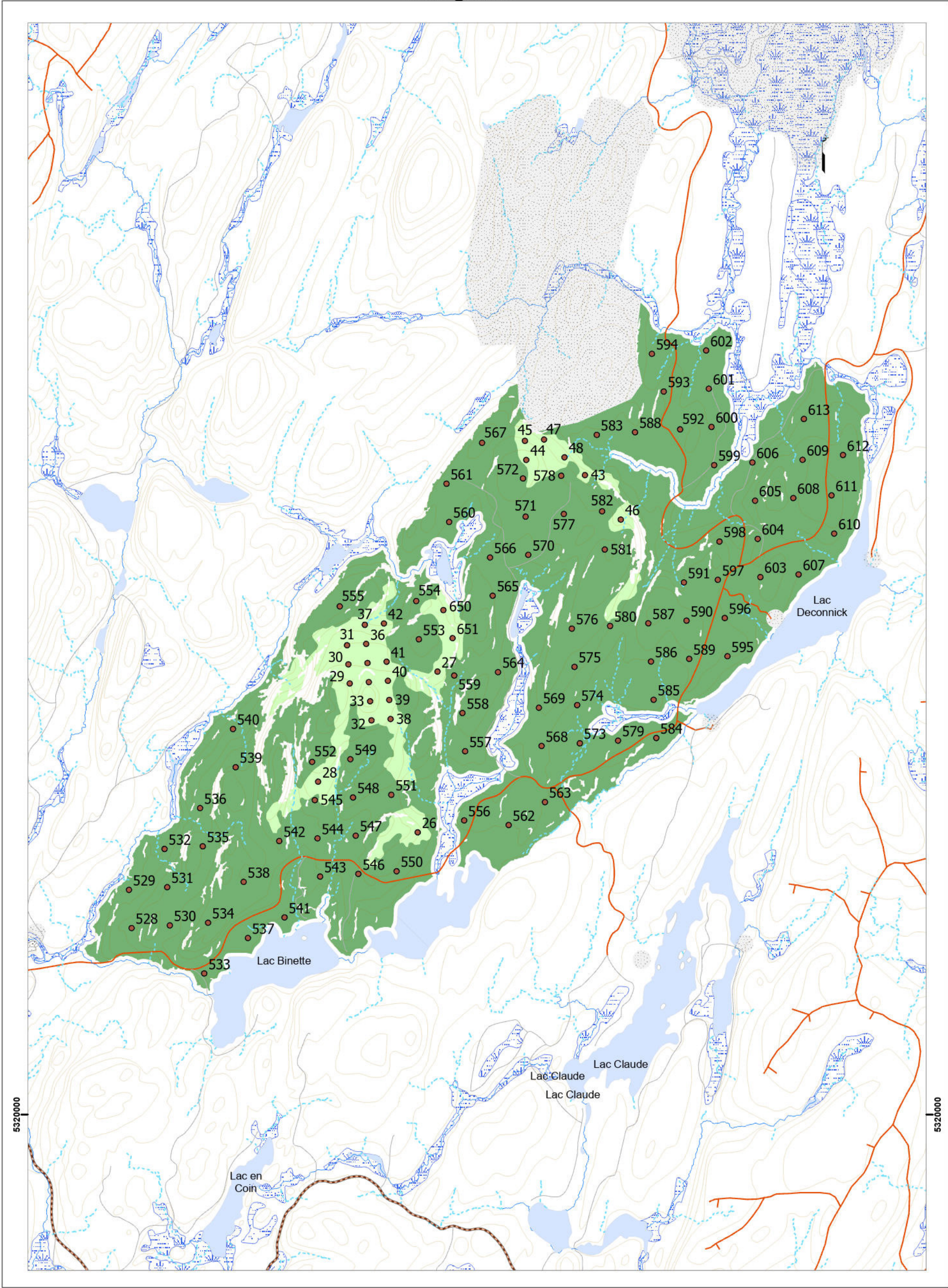

Plan de sondage

- Placette échantillon
- 1 Parcelle / 6 ha
- 1 Parcelle / 2 ha
- Territoires fauniques
- Aire faunique commun.
- Pourvoirie (PADE)
- Zecs
- ReservesFauniques
- Petits lacs (PLA)
- Usages forestiers linéaires
- Droits linéaires
- Usages forestiers surfaciques
- Zone d'application

Usages forestiers ponctuels

- Fin de villégiature commerciale
- Centre d'hébergement
- Fin de villégiature personnelle
- Autres fins
- Parcelles de vérification, blocs
- Camp de travailleurs
- Sites autochtones
- Abri sommaire
- Camp de trappeur
- Sites fauniques
- Poste d'accueil
- Site archéologique

Chemins forestiers

- Primaire
- Secondaire
- Tertiaire
- Carrossable
- Vieux chemins
- Ponts
- Courbes de niveau
- Courbe de niveau

Code terrain

- Dénudé humide
- Dénudé sec
- Gravières
- Ligne de transport d'énergie

Projection cartographique

Système de référence géodésique NAD 83, ellipsoïde GRS80  
Projection cartographique Mercator Transversale modifiée Zone 8

1:20 000

Sources

Référence cartographique MRNF 2023  
(BDTQ 20k)

Réalisation

Ministère des Ressources naturelles et des Forêts  
Unité de gestion Windigo-et-Gouin  
Note : Le présent document n'a aucune portée légale.  
© Gouvernement du Québec,

ANNIE  
FORTIN

Signature numérique  
de ANNIE FORTIN  
Date : 2024.05.23  
08:46:23 -04'00'

Signature ing. f.

Ministère des  
Ressources naturelles  
et des Forêts

Québec

Version : 01

Date: 2024-05-21