

Plan de sondage

BONHOMME UA04251

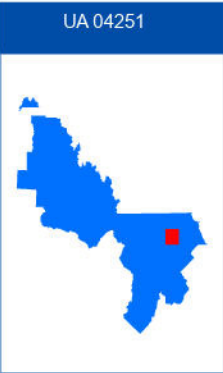
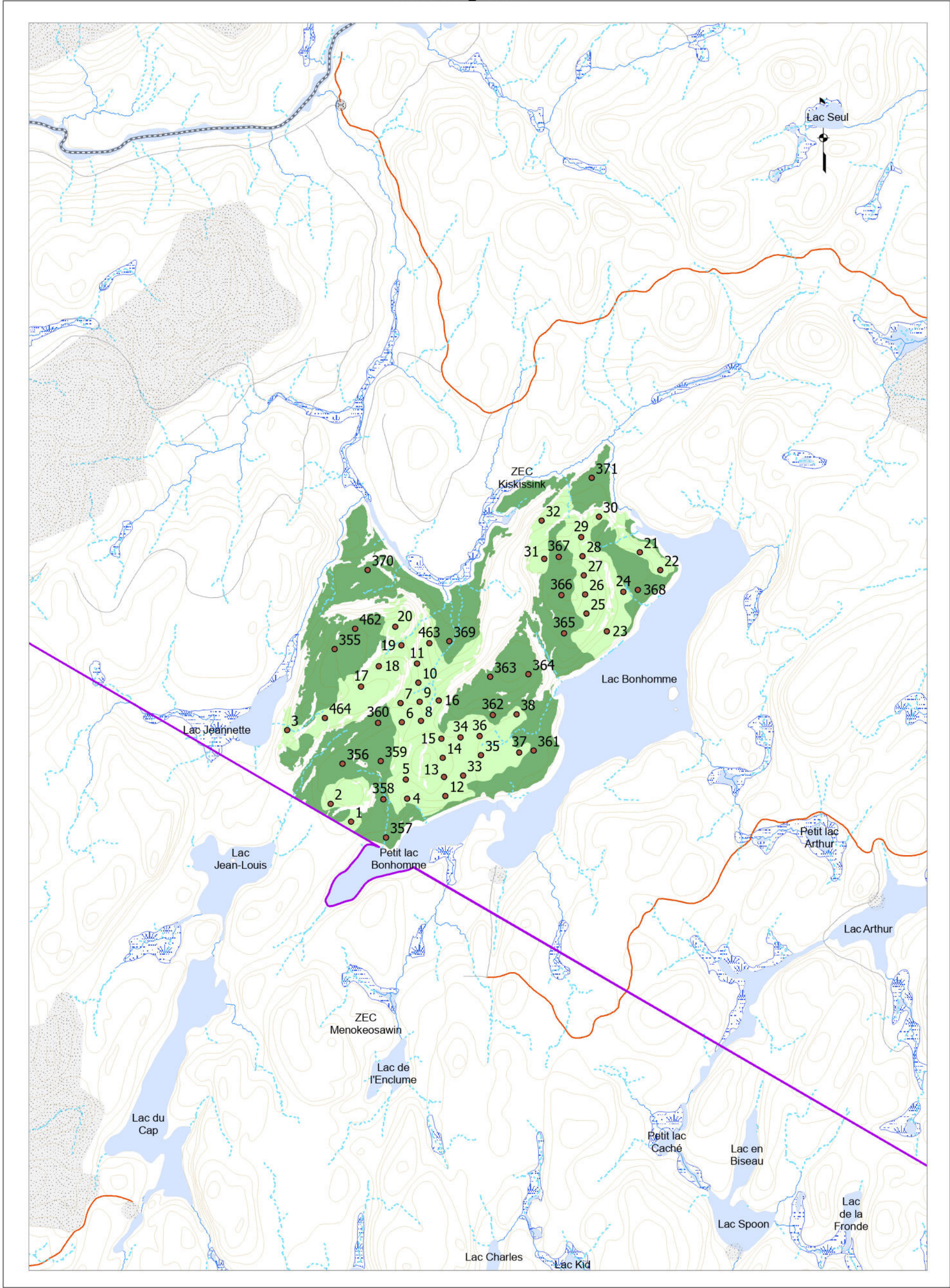

Plan de sondage

- Placette échantillon
- 1 Parcelle / 6 ha
- 1 Parcelle / 2 ha
- Territoires fauniques
- Aire faunique commun.
- Pourvoirie (PADE)
- Zecs
- ReservesFauniques
- Petits lacs (PLA)
- Usages forestiers linéaires
- Droits linéaires
- Usages forestiers surfaciques
- Zone d'application

Usages forestiers ponctuels

- Fin de villégiature commerciale
- Centre d'hébergement
- Fin de villégiature personnelle
- Autres fins
- Parcelles de vérification, blocs
- Camp de travailleurs
- Sites autochtones
- Abri sommaire
- Camp de trappeur
- Sites fauniques
- Poste d'accueil
- Site archéologique

Chemins forestiers

- Primaire
- Secondaire
- Tertiaire
- Carrossable
- Vieux chemins
- Ponts

Courbes de niveau

- Courbe de niveau

Code terrain

- Dénudé humide
- Dénudé sec
- Gravrières
- Ligne de transport d'énergie

Projection cartographique

Système de référence géodésique NAD 83, ellipsoïde GRS80
Projection cartographique Mercator Transversale modifiée Zone 8

1:20 000

Sources

Référence cartographique MRNF 2023
(BDQ 20k)

Réalisation

Ministère des Ressources naturelles et des Forêts
Unité de gestion Windigo-et-Gouin
Note : Le présent document n'a aucune portée légale.
© Gouvernement du Québec.

ANNIE
FORTIN

Signature
numérique de
ANNIE FORTIN
Date : 2024.06.03
09:18:21 -04'00'

Signature ing. f.

Ministère des
Ressources naturelles
et des Forêts

Québec

Version : 01
Date: 2024-06-03

Plan de sondage

CHARROYAGE UA04251

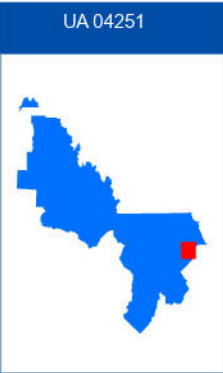
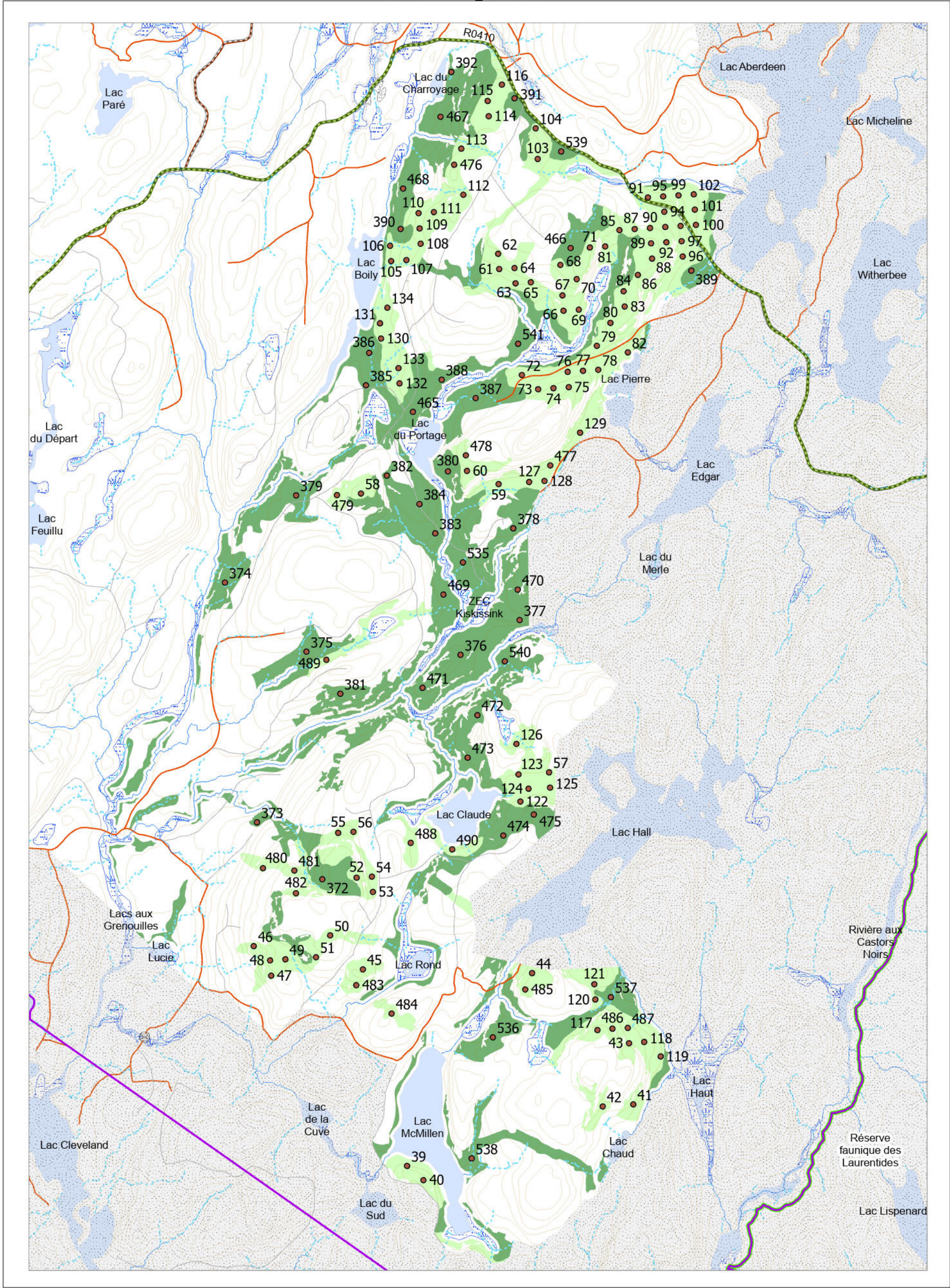

Plan de sondage

- Placette échantillon
- 1 Parcelle / 6 ha
- 1 Parcelle / 2 ha
- Territoires fauniques
- Aire faunique commun.
- Pourvoirie (PADE)
- Zecs
- ReservesFauniques
- Petits lacs (PLA)
- Usages forestiers linéaires
- Droits linéaires
- Usages forestiers surfaciques
- Zone d'application

Usages forestiers ponctuels

- Fin de villégiature commerciale
- Centre d'hébergement
- Fin de villégiature personnelle
- Autres fins
- Parcelles de vérification, blocs
- Camp de travailleurs
- Sites autochtones
- Abri sommaire
- Camp de trappeur
- Sites fauniques
- Poste d'accueil
- Site archéologique

Chemins forestiers

- Primaire
- Secondaire
- Tertiaire
- Carrossable
- Vieux chemins
- Ponts

Courbes de niveau

- Courbe de niveau

Code terrain

- Dénudé humide
- Dénudé sec
- Gravrières
- Ligne de transport d'énergie

Projection cartographique

Système de référence géodésique NAD 83, ellipsoïde GRS80
Projection cartographique Mercator Transversale modifiée Zone 8

1:25 000

Sources

Référence cartographique MRNF 2023
(BDTQ 20k)

Réalisation

Ministère des Ressources naturelles et des Forêts
Unité de gestion Windigo-et-Gouin
Note : Le présent document n'a aucune portée légale.
© Gouvernement du Québec.

ANNIE FORTIN

Signature numérique de ANNIE FORTIN
Date : 2024.06.03
09:08:33 -04'00'

Signature ing. f.

Ministère des Ressources naturelles et des Forêts

Québec

Version : 01

Date : 2024-06-03

Plan de sondage

DUSOIR_UA04251

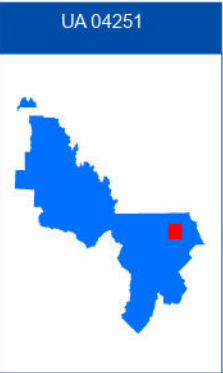
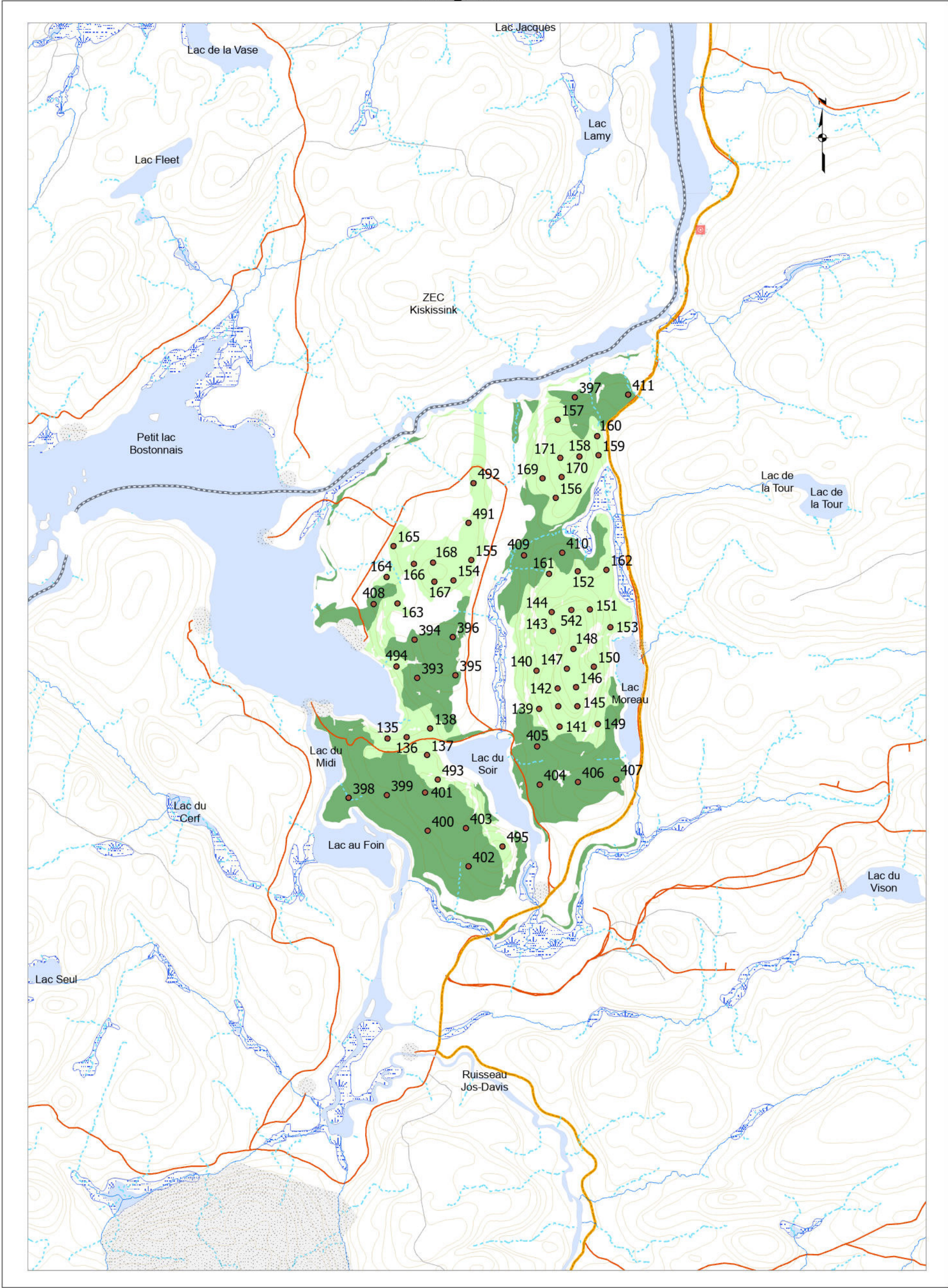

Plan de sondage

- Placette échantillon
- 1 Parcelle / 6 ha
- 1 Parcelle / 2 ha
- Territoires fauniques
- Aire faunique commun.
- Pourvoirie (PADE)
- Zecs
- ReservesFauniques
- Petits lacs (PLA)
- Usages forestiers linéaires
- Droits linéaires
- Usages forestiers surfaciques
- Zone d'application

Usages forestiers ponctuels

- Fin de villégiature commerciale
- Centre d'hébergement
- Fin de villégiature personnelle
- Autres fins
- Parcelles de vérification, blocs
- Camp de travailleurs
- Sites autochtones
- Abri sommaire
- Camp de trappeur
- Sites fauniques
- Poste d'accueil
- Site archéologique

Chemins forestiers

- Primaire
- Secondaire
- Tertiaire
- Carrossable
- Vieux chemins
- Ponts
- Courbes de niveau
- Courbe de niveau

Code terrain

- Dénudé humide
- Dénudé sec
- Gravrières
- Ligne de transport d'énergie

Projection cartographique

Système de référence géodésique NAD 83, ellipsoïde GRS80
Projection cartographique Mercator Transversale modifiée Zone 8
1:20 000
Sources
Référence cartographique MRNF 2023
(BDTQ 20k)
Réalisation
Ministère des Ressources naturelles et des Forêts
Unité de gestion Windigo-et-Gouin
Note : Le présent document n'a aucune portée légale.
© Gouvernement du Québec.

ANNE FORTIN
Signature numérique de ANNE FORTIN
Date : 2024.06.03
09:18:43 -04'00'
Signature ing. f.

Version : 01
Date : 2024-06-03

Ministère des Ressources naturelles et des Forêts
Québec

Plan de sondage

GENTILHOMME UA04251

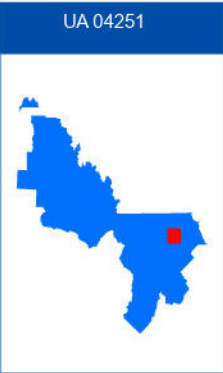
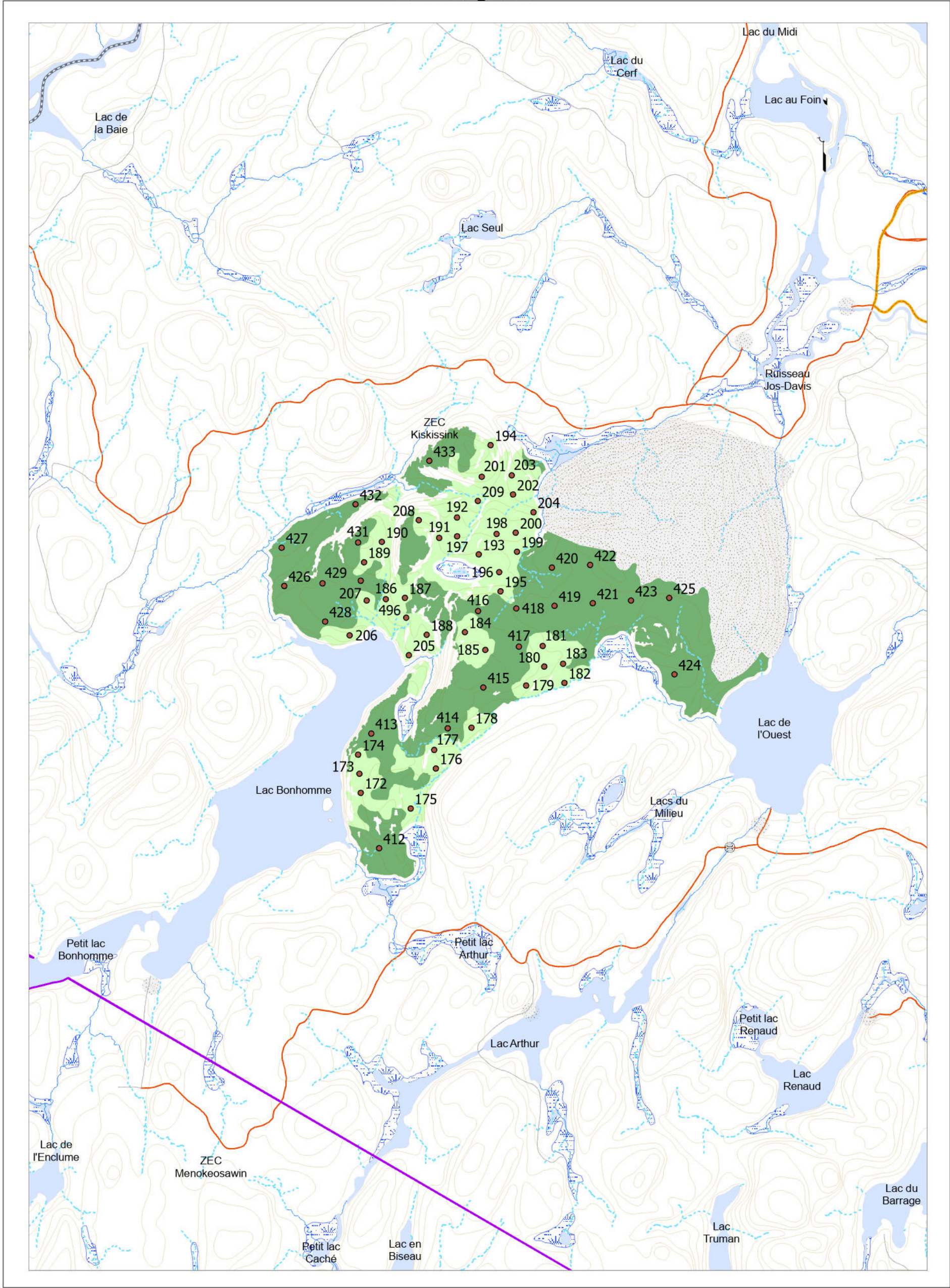

Plan de sondage

- Placette échantillon
- 1 Parcelle / 6 ha
- 1 Parcelle / 2 ha
- Territoires fauniques
- Aire faunique commun.
- Pouvoir (PADE)
- Zecs
- ReservesFauniques
- Petits lacs (PLA)
- Usages forestiers linéaires
- Droits linéaires
- Usages forestiers surfaciques
- Zone d'application

Usages forestiers ponctuels

- Fin de villégiature commerciale
- Centre d'hébergement
- Fin de villégiature personnelle
- Autres fins
- Parcelles de vérification, blocs
- Camp de travailleurs
- Sites autochtones
- Abri sommaire
- Camp de trappeur
- Sites fauniques
- Poste d'accueil
- Site archéologique

Chemins forestiers

- Primaire
- Secondaire
- Tertiaire
- Carrossable
- Vieux chemins
- Ponts
- Courbes de niveau
- Courbe de niveau

- Code terrain
- Dénudé humide
- Dénudé sec
- Graviers
- Ligne de transport d'énergie

Projection cartographique

Système de référence géodésique NAD 83, ellipsoïde GRS80
Projection cartographique Mercator Transversale modifiée Zone 8
1:20 000
Sources
Référence cartographique MRNF 2023
(BDTQ 20k)
Réalisation
Ministère des Ressources naturelles et des Forêts
Unité de gestion Windigo-et-Gouin
Note : Le présent document n'a aucune portée légale.
© Gouvernement du Québec.

Version : 01
Date: 2024-06-03

ANNIE FORTIN
Signature numérique de ANNIE FORTIN
Date: 2024.06.03 09:08:10 -04'00'
Signature ing. f.

Ministère des Ressources naturelles et des Forêts
Québec

Plan de sondage

INDEX_UA04251

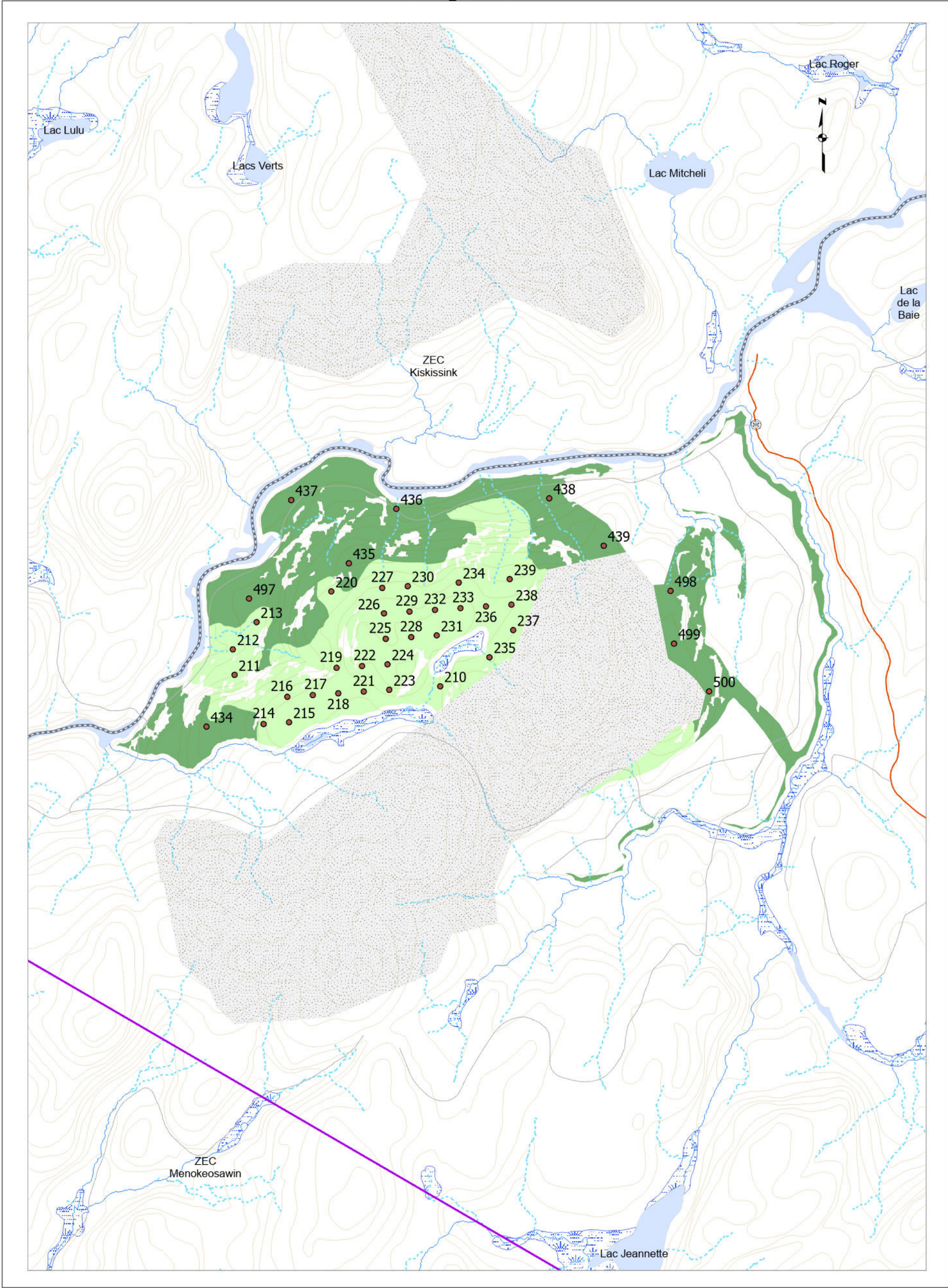

Plan de sondage

- Placette échantillon
- 1 Parcelle / 6 ha
- 1 Parcelle / 2 ha
- Territoires fauniques
- Aire faunique commun.
- Pourvoirie (PADE)
- Zecs
- ReservesFauniques
- Petits lacs (PLA)
- Usages forestiers linéaires
- Droits linéaires
- Usages forestiers surfaciques
- Zone d'application

Usages forestiers ponctuels

- Fin de villégiature commerciale
- Centre d'hébergement
- Fin de villégiature personnelle
- Autres fins
- Parcelles de vérification, blocs
- Camp de travailleurs
- Sites autochtones
- Abri sommaire
- Camp de trappeur
- Sites fauniques
- Poste d'accueil
- Site archéologique

Chemins forestiers

- Primaire
- Secondaire
- Tertiaire
- Carrossable
- Vieux chemins
- Ponts
- Courbes de niveau
- Courbe de niveau

- Dénudé humide
- Dénudé sec
- Gravrières
- Ligne de transport d'énergie

Projection cartographique

Système de référence géodésique NAD 83, ellipsoïde GRS80
Projection cartographique Mercator Transversale modifiée Zone 8
1:15 000
Sources
Référence cartographique MRNF 2023
(BDTQ 20k)
Réalisation
Ministère des Ressources naturelles et des Forêts
Unité de gestion Windigo-et-Gouin
Note : Le présent document n'a aucune portée légale.
© Gouvernement du Québec.

Version : 01
Date: 2024-06-03

ANNIE FORTIN
Signature numérique de ANNIE FORTIN
Date : 2024.06.03 09:17:51 -04'00'
Signature ing. f.

Ministère des Ressources naturelles et des Forêts
Québec

Plan de sondage

LABAIE_UA04251

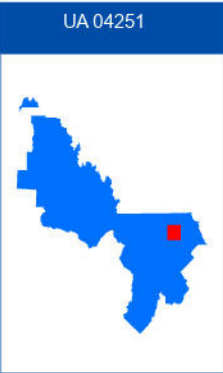
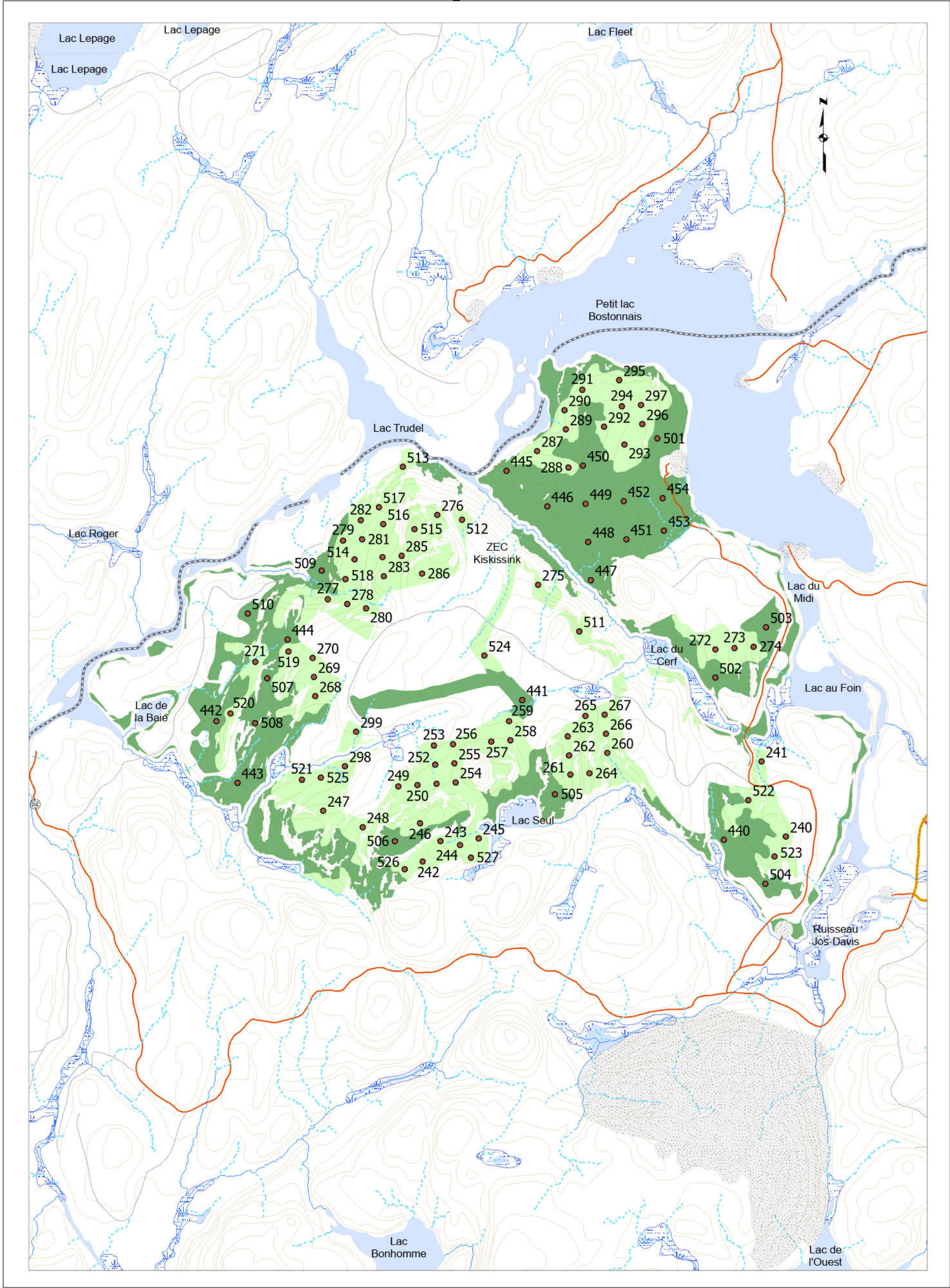

Plan de sondage

- Placette échantillon
- 1 Parcelle / 6 ha
- 1 Parcelle / 2 ha
- Territoires fauniques
- Aire faunique commun.
- Pourvoirie (PADE)
- Zecs
- ReservesFauniques
- Petits lacs (PLA)
- Usages forestiers linéaires
- Droits linéaires
- Usages forestiers surfaciques
- Zone d'application

Usages forestiers ponctuels

- Fin de villégiature commerciale
- Centre d'hébergement
- Fin de villégiature personnelle
- Autres fins
- Parcelles de vérification, blocs
- Camp de travailleurs
- Sites autochtones
- Abri sommaire
- Camp de trappeur
- Sites fauniques
- Poste d'accueil
- Site archéologique

Chemins forestiers

- Primaire
- Secondaire
- Tertiaire
- Carrossable
- Vieux chemins
- Ponts

Courbes de niveau

- Courbe de niveau

Code terrain

- Dénudé humide
- Dénudé sec
- Gravrières
- Ligne de transport d'énergie

Projection cartographique

Système de référence géodésique NAD 83, ellipsoïde GRS80
Projection cartographique Mercator Transversale modifiée Zone 8

1:20 000

Sources

Référence cartographique MRNF 2023
(BDQ 20k)

Réalisation

Ministère des Ressources naturelles et des Forêts
Unité de gestion Windigo-et-Gouin
Note : Le présent document n'a aucune portée légale.
© Gouvernement du Québec.

ANNIE
FORTIN

Signature
numérique de
ANNIE FORTIN
Date : 2024.06.03
09:46:34 -04'00'

Signature ing. f.

Ministère des
Ressources naturelles
et des Forêts

Québec

Version : 01

Date: 2024-06-03

Plan de sondage

ROGER_UA04251

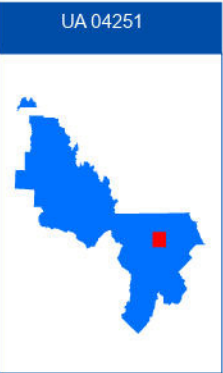
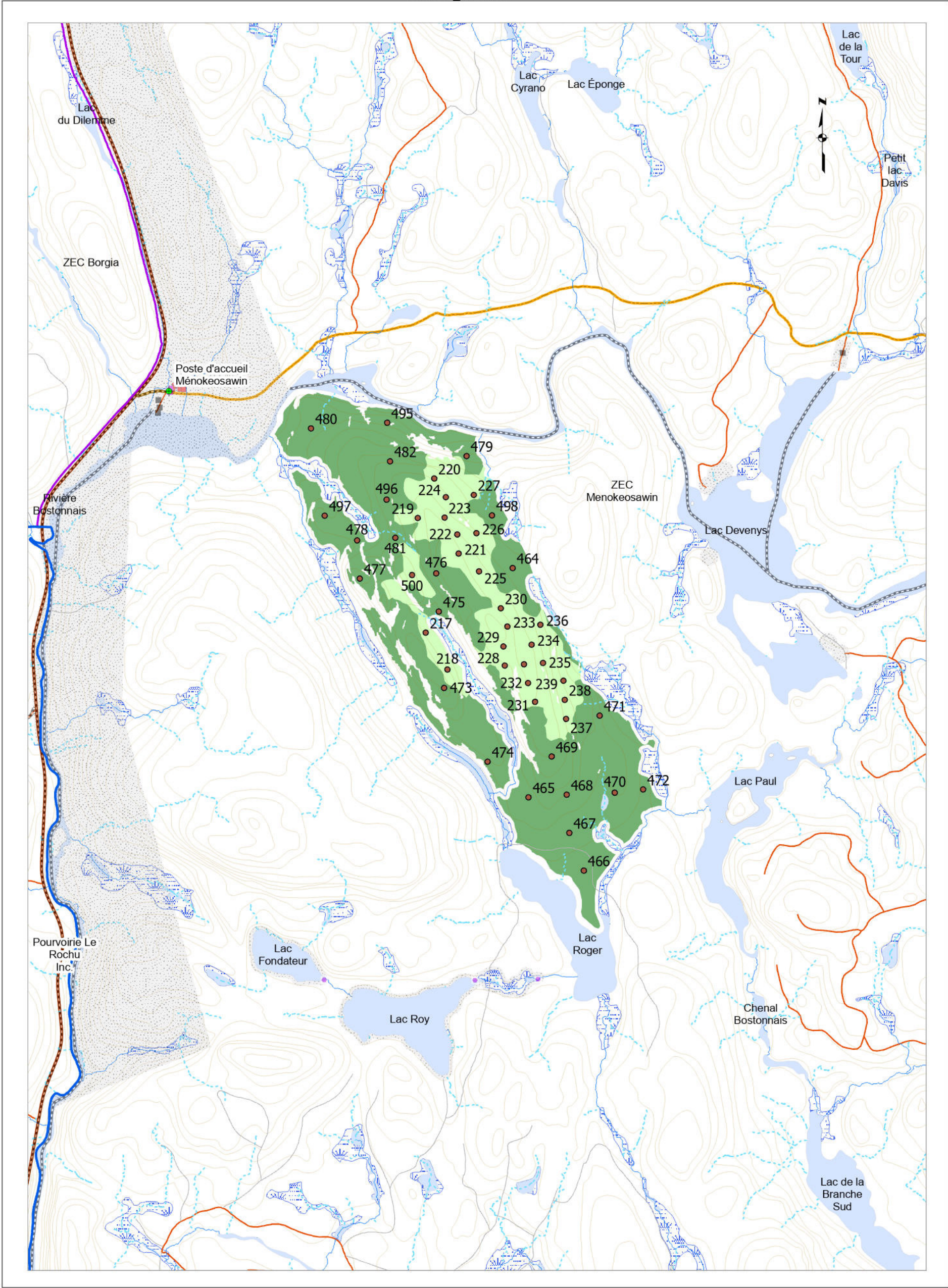

Plan de sondage

- Placette échantillon
- 1 Parcelle / 6 ha
- 1 Parcelle / 2 ha
- Territoires fauniques**
- Aire faunique commun.
- Pourvoirie (PADE)
- Zecs
- ReservesFauniques
- Petits lacs (PLA)
- Usages forestiers linéaires**
- Droits linéaires
- Usages forestiers surfaciques**
- Zone d'application

Usages forestiers ponctuels

- Fin de villégiature commerciale
- Centre d'hébergement
- Fin de villégiature personnelle
- Autres fins
- Parcelles de vérification, blocs
- Camp de travailleurs
- Sites autochtones
- Abri sommaire
- Camp de trappeur
- Sites fauniques
- Poste d'accueil
- Site archéologique

Chemins forestiers

- Primaire
- Secondaire
- Tertiaire
- Carrossable
- Vieux chemins
- Ponts

Courbes de niveau

- Courbe de niveau

Code terrain

- Dénudé humide
- Dénudé sec
- Gravières
- Ligne de transport d'énergie

Projection cartographique

Système de référence géodésique NAD 83, ellipsoïde GRS80
Projection cartographique Mercator Transversale modifiée Zone 8

1:20 000

Sources

Référence cartographique MRNF 2023

(BDTQ 20k)

Réalisation

Ministère des Ressources naturelles et des Forêts
Unité de gestion Windigo-et-Gouin

Note : Le présent document n'a aucune portée légale.
© Gouvernement du Québec.

ANNIE FORTIN
Signature numérique de ANNIE FORTIN
Date : 2024.06.03 09:06:34 -04'00'
Signature ing. f.

Version : 01

Date: 2024-06-03

Ministère des
Ressources naturelles
et des Forêts
Québec

Plan de sondage

SEULITUDE_UA04251

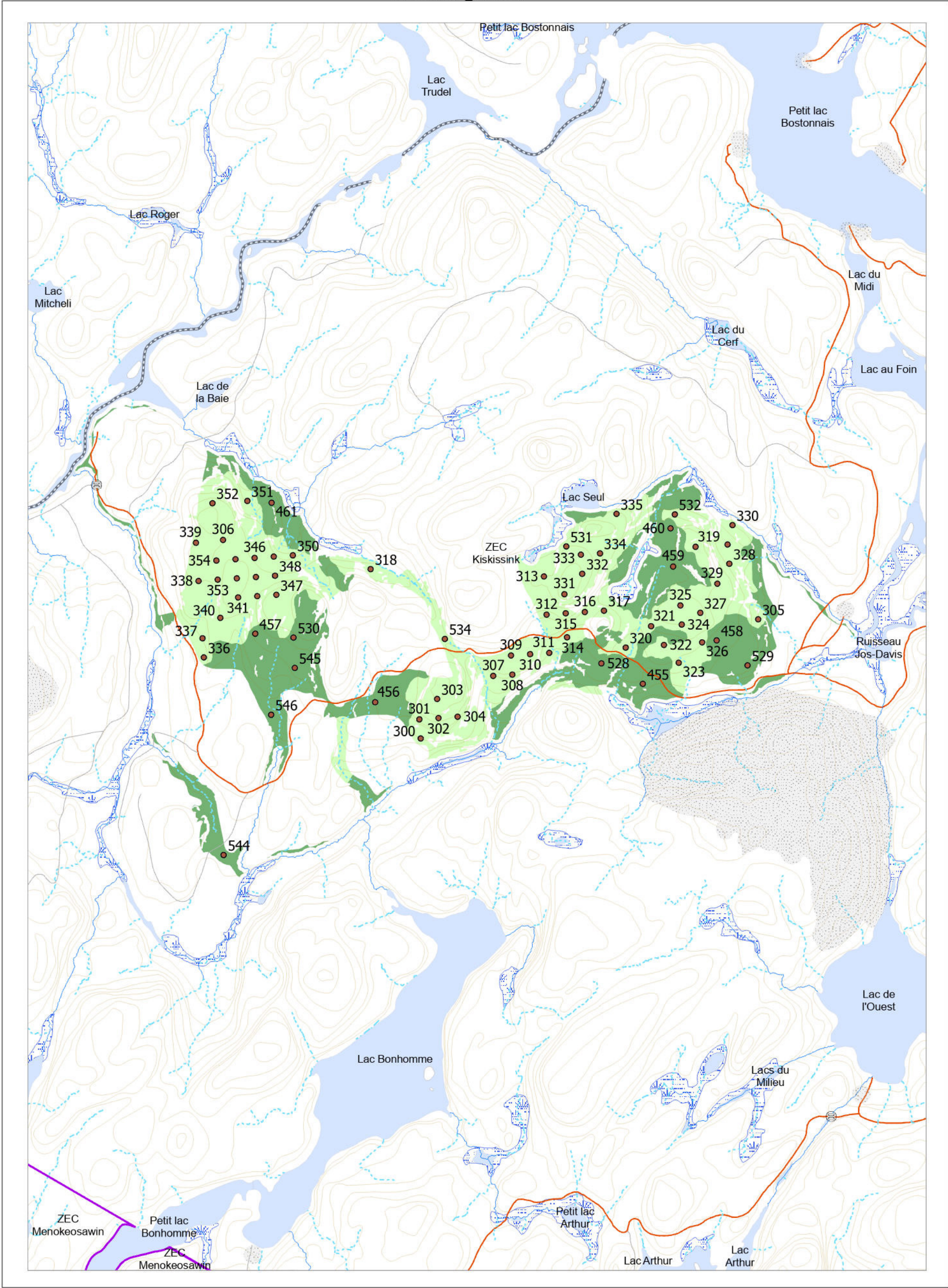

Plan de sondage

- Placette échantillon
- 1 Parcelle / 6 ha
- 1 Parcelle / 2 ha
- Territoires fauniques
- Aire faunique commun.
- Pourvoirie (PADE)
- Zecs
- ReservesFauniques
- Petits lacs (PLA)
- Usages forestiers linéaires
- Droits linéaires
- Usages forestiers surfaciques
- Zone d'application

Usages forestiers ponctuels

- Fin de villégiature commerciale
- Centre d'hébergement
- Fin de villégiature personnelle
- Autres fins
- Parcelles de vérification, blocs
- Camp de travailleurs
- Sites autochtones
- Abri sommaire
- Camp de trappeur
- Sites fauniques
- Poste d'accueil
- Site archéologique

Chemins forestiers

- Primaire
- Secondaire
- Tertiaire
- Carrossable
- Vieux chemins
- Ponts
- Courbes de niveau
- Courbe de niveau

Code terrain

- Dénudé humide
- Dénudé sec
- Gravrières
- Ligne de transport d'énergie

Projection cartographique

Système de référence géodésique NAD 83, ellipsoïde GRS80
Projection cartographique Mercator Transversale modifiée Zone 8
1:20 000
Sources
Référence cartographique MRNF 2023 (BDTQ 20k)
Réalisation
Ministère des Ressources naturelles et des Forêts
Unité de gestion Windigo-et-Goulin
Note : Le présent document n'a aucune portée légale.
© Gouvernement du Québec.

Version : 01
Date: 2024-06-03

ANNIE FORTIN
Signature numérique de ANNIE FORTIN
Date: 2024.06.03 09:06:12 -04'00'
Signature ing. f.

Ministère des Ressources naturelles et des Forêts
Québec