

Plan de sondage

DESAULNIERS_UA04352

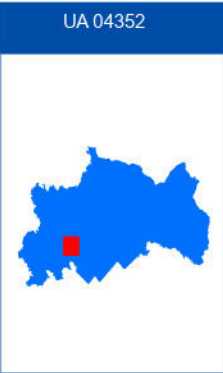

Plan de sondage

- Placette échantillon
- 1 Parcelle / 6 ha
- 1 Parcelle / 2 ha
- Territoires fauniques
- Aire faunique commun.
- Pourvoirie (PADE)
- Zecs
- ReservesFauniques
- Petits lacs (PLA)
- Usages forestiers linéaires
- Droits linéaires
- Usages forestiers surfaciques
- Zone d'application

Usages forestiers ponctuels

- Fin de villégiature commerciale
- Centre d'hébergement
- Fin de villégiature personnelle
- Autres fins
- Parcelles de vérification, blocs
- Camp de travailleurs
- Sites autochtones
- Abri sommaire
- Camp de trappeur
- Sites fauniques
- Poste d'accueil
- Site archéologique

Chemins forestiers

- Primaire
- Secondaire
- Tertiaire
- Carrossable
- Vieux chemins
- Ponts
- Courbes de niveau
- Courbe de niveau

Code terrain

- Dénudé humide
- Dénudé sec
- Graviers
- Ligne de transport d'énergie

Projection cartographique

Système de référence géodésique NAD 83, ellipsoïde GRS80
Projection cartographique Mercator Transversale modifiée Zone 8
1:25 000
Sources
Référence cartographique MRNF 2023
(BDTQ 20k)
Réalisation
Ministère des Ressources naturelles et des Forêts
Unité de gestion Windigo-et-Gouin
Note : Le présent document n'a aucune portée légale.
© Gouvernement du Québec.

Version : 01
Date : 2024-06-13

ANNIE
FORTIN

Signature
numérique de
ANNIE FORTIN
Date : 2024.06.13
13:26:13 -04'00'

Signature ing. f.

Ministère des
Ressources naturelles
et des Forêts

Québec

Plan de sondage

OWL-UA04352

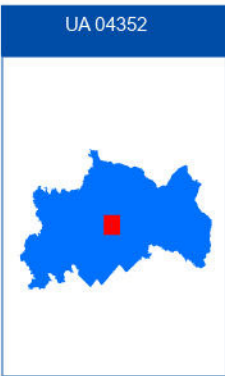
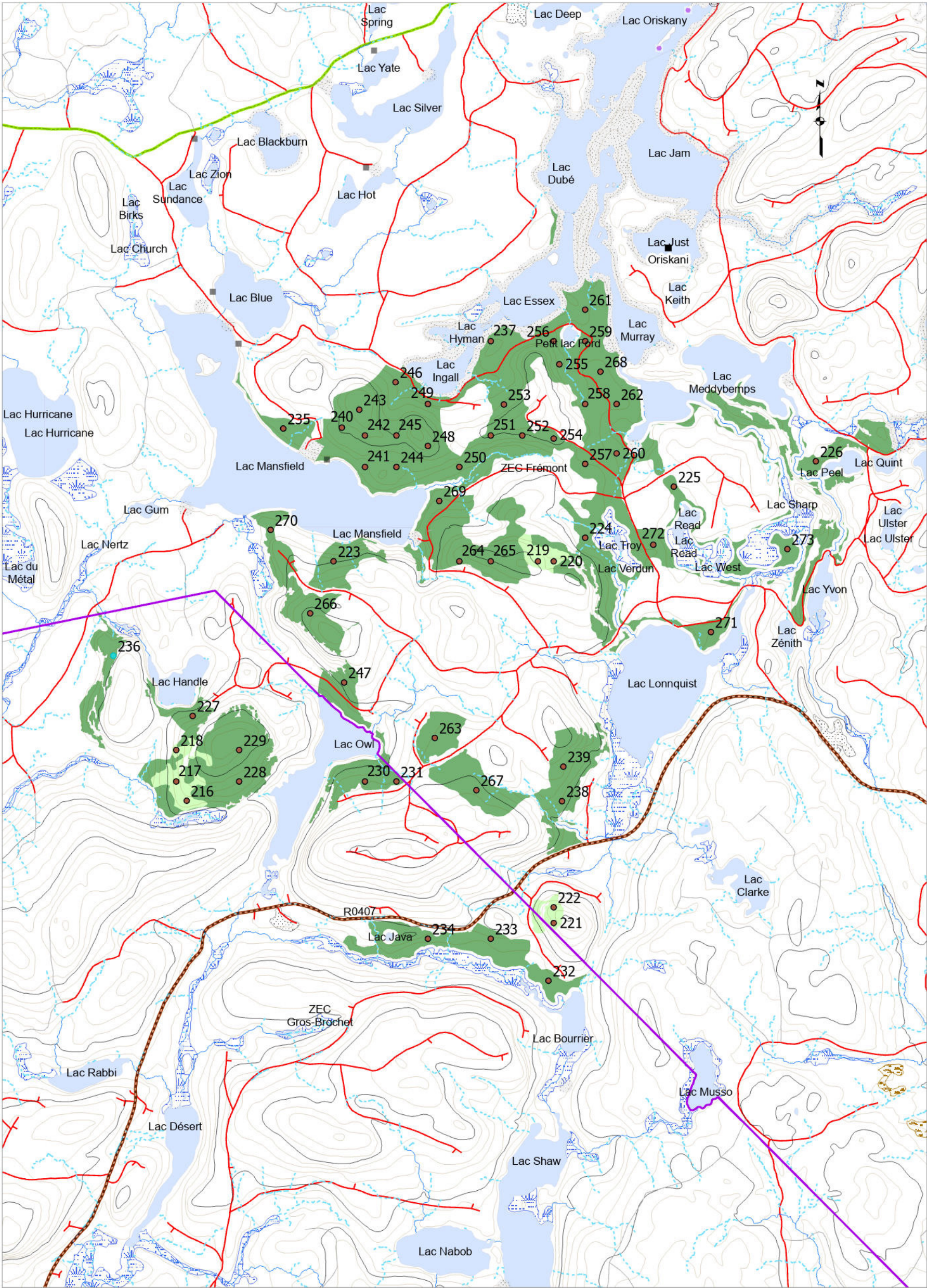

Plan de sondage

- Placette échantillon
- 1 Parcelle / 6 ha
- 1 Parcelle / 2 ha
- Territoires fauniques
- Aire faunique commun.
- Pourvoirie (PADE)
- Zecs
- ReservesFauniques
- Petits lacs (PLA)
- Usages forestiers linéaires
- Droits linéaires
- Usages forestiers surfaciques
- Zone d'application

Usages forestiers ponctuels

- Fin de villégiature commerciale
- Centre d'hébergement
- Fin de villégiature personnelle
- Autres fins
- Parcelles de vérification, blocs
- Camp de travailleurs
- Sites autochtones
- Abri sommaire
- Camp de trappeur
- Sites fauniques
- Poste d'accueil
- Site archéologique

Chemins forestiers

- Primaire
- Secondaire
- Tertiaire
- Carrossable
- Vieux chemins
- Ponts
- Courbes de niveau
- Courbe de niveau

Code terrain

- Dénudé humide
- Dénudé sec
- Gravrières
- Ligne de transport d'énergie

Projection cartographique

Système de référence géodésique NAD 83, ellipsoïde GRS80
Projection cartographique Mercator Transversale modifiée Zone 8
1:25 000
Sources
Référence cartographique MRNF 2023
(BDTQ 20k)
Réalisation
Ministère des Ressources naturelles et des Forêts
Unité de gestion Windigo-et-Gouin
Note : Le présent document n'a aucune portée légale.
© Gouvernement du Québec.

Version : 01
Date : 2024-06-13

ANNIE
FORTIN

Signature
numérique de
ANNIE FORTIN
Date : 2024.06.13
13:22:19 -04'00'

Signature ing. f.

Ministère des
Ressources naturelles
et des Forêts

Québec

Plan de sondage

PICHETTE_UA04352

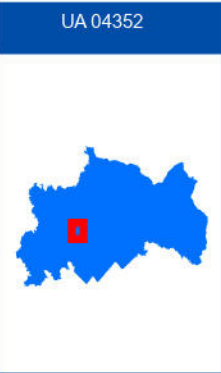
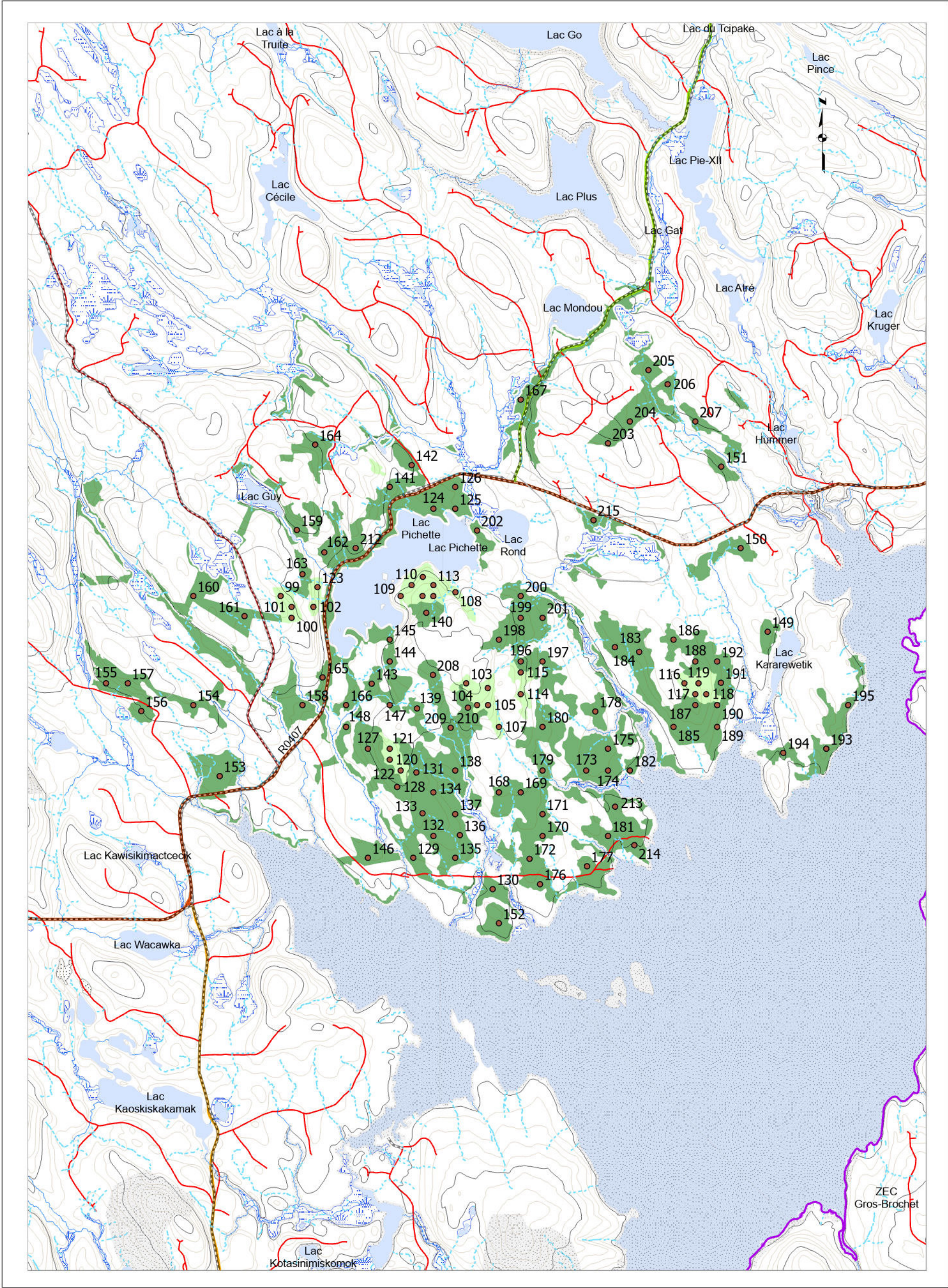

Plan de sondage

- Placette échantillon
- 1 Parcelle / 6 ha
- 1 Parcelle / 2 ha
- Territoires fauniques
- Aire faunique commun.
- Pourvoirie (PADE)
- Zecs
- ReservesFauniques
- Petits lacs (PLA)
- Usages forestiers linéaires
- Droits linéaires
- Usages forestiers surfaciques
- Zone d'application

Usages forestiers ponctuels

- Fin de villégiature commerciale
- Centre d'hébergement
- Fin de villégiature personnelle
- Autres fins
- Parcelles de vérification, blocs
- Camp de travailleurs
- Sites autochtones
- Abri sommaire
- Camp de trappeur
- Sites fauniques
- Poste d'accueil
- Site archéologique

Chemins forestiers

- Primaire
- Secondaire
- Tertiaire
- Carrossable
- Vieux chemins
- Ponts
- Courbes de niveau
- Courbe de niveau

Code terrain

- Dénudé humide
- Dénudé sec
- Gravières
- Ligne de transport d'énergie

Projection cartographique

Système de référence géodésique NAD 83, ellipsoïde GRS80
Projection cartographique Mercator Transversale modifiée Zone 8
1:35 000
Sources
Référence cartographique MRNF 2023
(BDTQ 20k)
Réalisation
Ministère des Ressources naturelles et des Forêts
Unité de gestion Windigo-et-Goulin
Note : Le présent document n'a aucune portée légale.
© Gouvernement du Québec.

Version : 01
Date : 2024-06-13

ANNIE FORTIN
Signature numérique de ANNIE FORTIN
Date : 2024.06.13
13:21:02 -04'00'
Signature ing. f.

Ministère des Ressources naturelles et des Forêts
Québec

Plan de sondage

PITAHOTCIKAN_UA04352

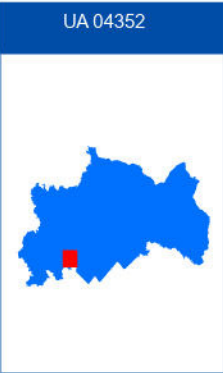
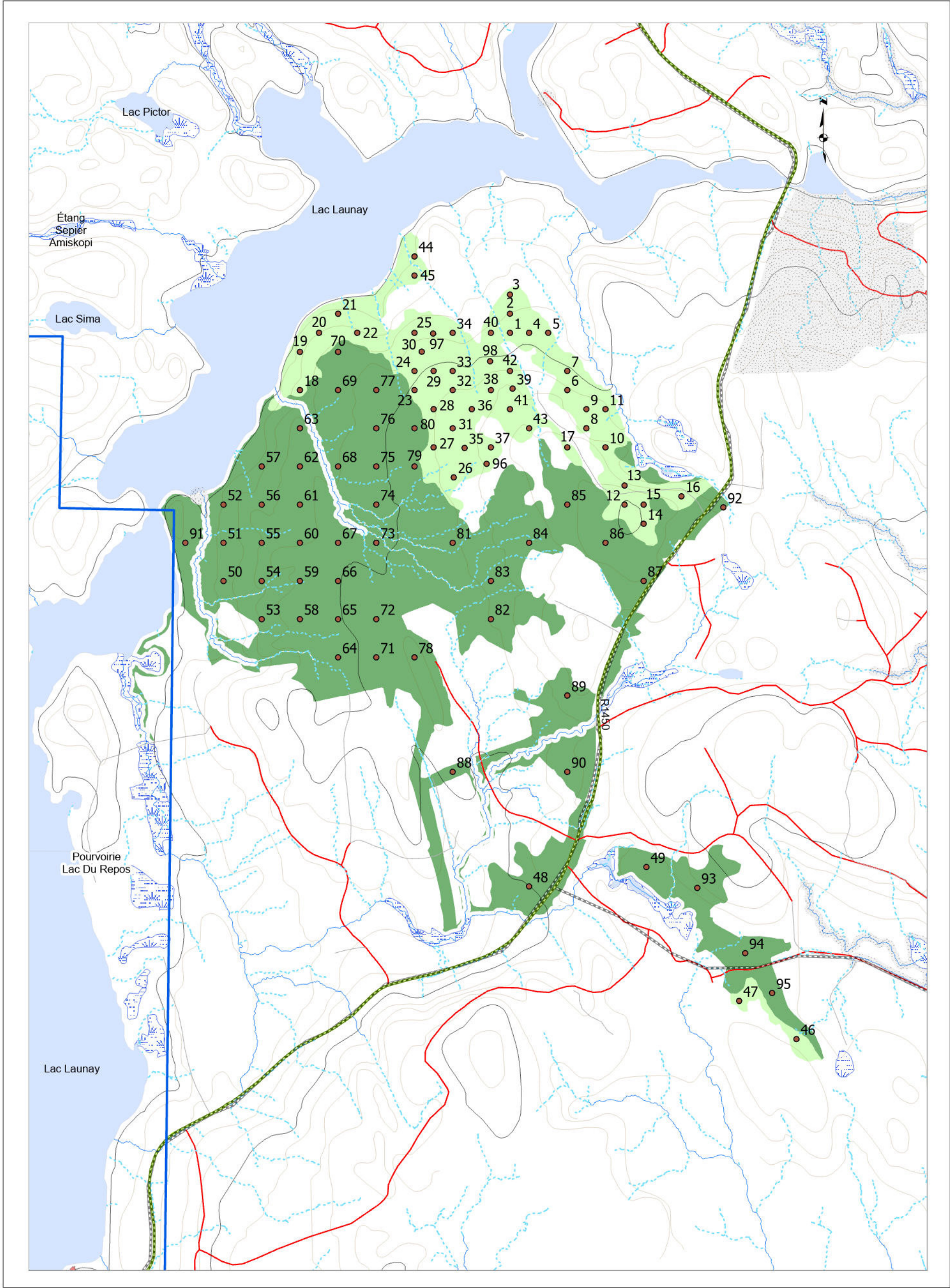

Plan de sondage

- Placette échantillon
- 1 Parcelle / 6 ha
- 1 Parcelle / 2 ha
- Territoires fauniques
- Aire faunique commun.
- Pourvoirie (PADE)
- Zecs
- ReservesFauniques
- Petits lacs (PLA)
- Usages forestiers linéaires
- Droits linéaires
- Usages forestiers surfaciques
- Zone d'application

Usages forestiers ponctuels

- Fin de villégiature commerciale
- Centre d'hébergement
- Fin de villégiature personnelle
- Autres fins
- Parcelles de vérification, blocs
- Camp de travailleurs
- Sites autochtones
- Abri sommaire
- Camp de trappeur
- Sites fauniques
- Poste d'accueil
- Site archéologique

Chemins forestiers

- Primaire
- Secondaire
- Tertiaire
- Carrossable
- Vieux chemins
- Ponts

Courbes de niveau

- Courbe de niveau

Code terrain

- Dénudé humide
- Dénudé sec
- Gravières
- Ligne de transport d'énergie

Projection cartographique

Système de référence géodésique NAD 83, ellipsoïde GRS80
Projection cartographique Mercator Transversale modifiée Zone 8

1:20 000

Sources

Référence cartographique MRNF 2023

(BDTQ 20k)

Réalisation

Ministère des Ressources naturelles et des Forêts
Unité de gestion Windigo-et-Goulin

Note : Le présent document n'a aucune portée légale.
© Gouvernement du Québec.

ANNIE FORTIN
Signature numérique de ANNIE FORTIN
Date : 2024.06.13 13:21:47 -04'00'
Signature ing. f.

Version : 01
Date : 2024-06-13

Ministère des Ressources naturelles et des Forêts
Québec

Plan de sondage

TOURBIS_UA04352

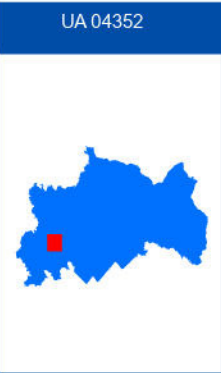
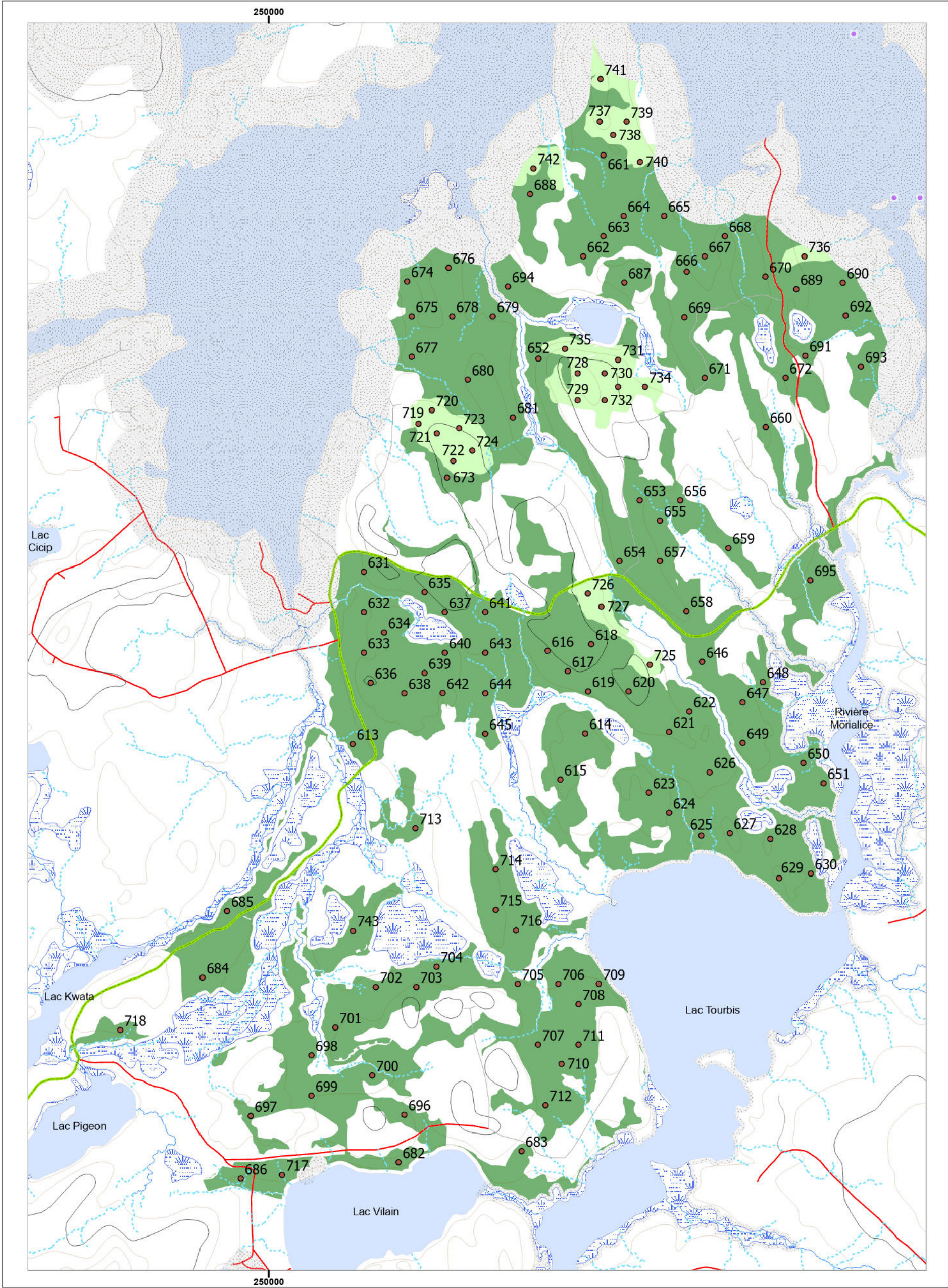

Plan de sondage

- Placette échantillon
- 1 Parcelle / 6 ha
- 1 Parcelle / 2 ha
- Territoires fauniques
- Aire faunique commun.
- Pourvoirie (PADE)
- Zecs
- ReservesFauniques
- Petits lacs (PLA)
- Usages forestiers linéaires
- Droits linéaires
- Usages forestiers surfaciques
- Zone d'application

Usages forestiers ponctuels

- Fin de villégiature commerciale
- Centre d'hébergement
- Fin de villégiature personnelle
- Autres fins
- Parcelles de vérification, blocs
- Camp de travailleurs
- Sites autochtones
- Abri sommaire
- Camp de trappeur
- Sites fauniques
- Poste d'accueil
- Site archéologique

Chemins forestiers

- Primaire
- Secondaire
- Tertiaire
- Carrossable
- Vieux chemins
- Ponts

Courbes de niveau

- Courbe de niveau

Code terrain

- Dénudé humide
- Dénudé sec
- Gravières
- Ligne de transport d'énergie

Projection cartographique

Système de référence géodésique NAD 83, ellipsoïde GRS80
Projection cartographique Mercator Transversale modifiée Zone 8

1:20 000

Sources

Référence cartographique MRNF 2023

(BDTQ 20k)

Réalisation

Ministère des Ressources naturelles et des Forêts

Unité de gestion Windigo-et-Gouin

Note : Le présent document n'a aucune portée légale.

© Gouvernement du Québec.

ANNIE FORTIN

Signature numérique de ANNIE FORTIN
Date : 2024.06.13
13:26:40 -04'00'

Signature ing. f.

Version : 01

Date: 2024-06-13

Ministère des Ressources naturelles et des Forêts

Québec

2024