

Plan de sondage

ART-UA04351

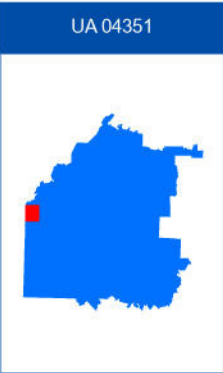
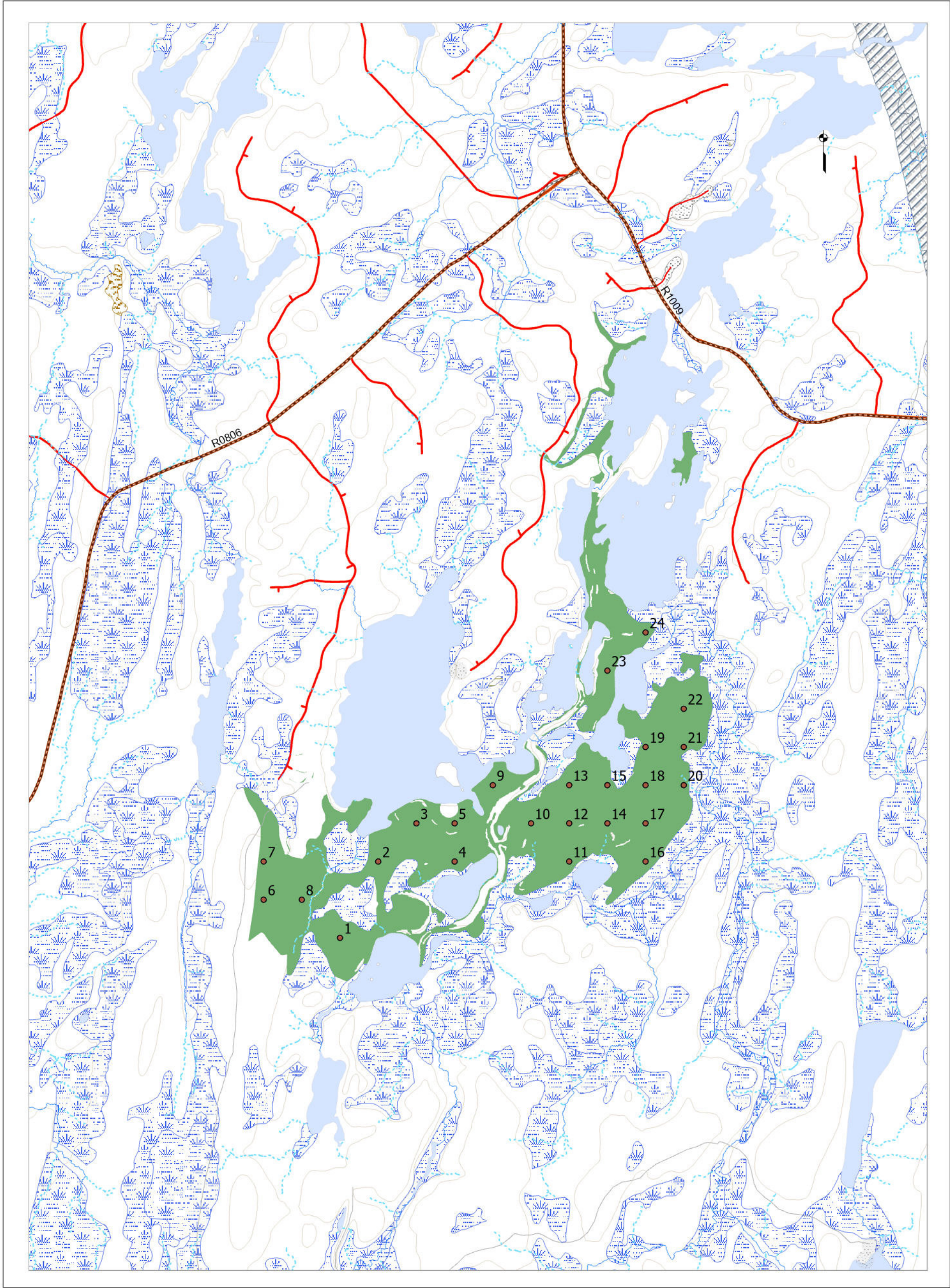

Plan de sondage

- Placette échantillon
- 1 Parcelle / 6 ha
- 1 Parcelle / 2 ha
- Territoires fauniques
- Aire faunique commun.
- Pourvoirie (PADE)
- Zecs
- ReservesFauniques
- Petits lacs (PLA)
- Usages forestiers linéaires
- Droits linéaires
- Usages forestiers surfaciques
- Zone d'application

Usages forestiers ponctuels

- Fin de villégiature commerciale
- Centre d'hébergement
- Fin de villégiature personnelle
- Autres fins
- Parcelles de vérification, blocs
- Camp de travailleurs
- Sites autochtones
- Abri sommaire
- Camp de trappeur
- Sites fauniques
- Poste d'accueil
- Site archéologique

Chemins forestiers

- Primaire
- Secondaire
- Tertiaire
- Carrossable
- Vieux chemins
- Ponts

Courbes de niveau

- Courbe de niveau

Code terrain

- Dénudé humide
- Dénudé sec
- Gravrières
- Ligne de transport d'énergie

Projection cartographique

Système de référence géodésique NAD 83, ellipsoïde GRS80
Projection cartographique Mercator Transversale modifiée Zone 8

1:20 000

Sources

Référence cartographique MRNF 2023
(BOTQ 20k)

Réalisation

Ministère des Ressources naturelles et des Forêts
Unité de gestion Windigo-et-Gouin
Note : Le présent document n'a aucune portée légale.
© Gouvernement du Québec,

ANNIE
FORTIN

Signature
numérique de
ANNIE FORTIN
Date : 2024.05.13
15:15:57 -04'00'

Signature ing. f.

Ministère des
Ressources naturelles
et des Forêts

Québec

Version : 01

Date: 2024-05-13

Plan de sondage

BAILLIE-UA04351

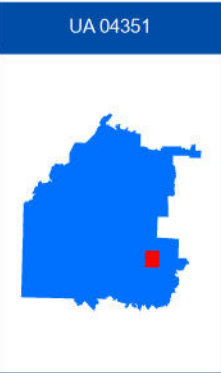
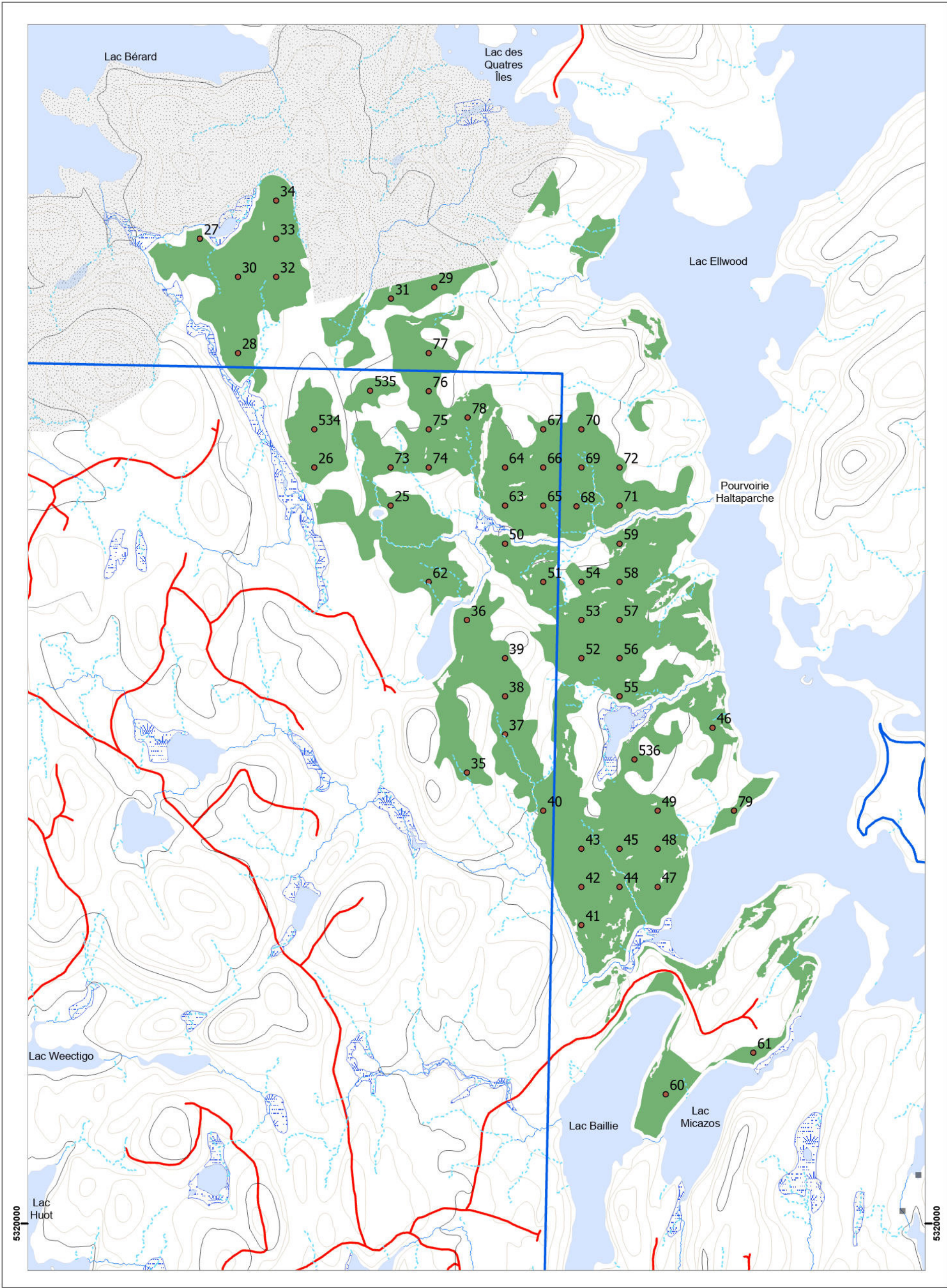

Plan de sondage

- Placette échantillon
- 1 Parcelle / 6 ha
- 1 Parcelle / 2 ha
- Territoires fauniques
- Aire faunique commun.
- Pourvoirie (PADE)
- Zecs
- ReservesFauniques
- Petits lacs (PLA)
- Usages forestiers linéaires
- Droits linéaires
- Usages forestiers surfaciques
- Zone d'application

Usages forestiers ponctuels

- Fin de villégiature commerciale
- Centre d'hébergement
- Fin de villégiature personnelle
- Autres fins
- Parcelles de vérification, blocs
- Camp de travailleurs
- Sites autochtones
- Abri sommaire
- Camp de trappeur
- Sites fauniques
- Poste d'accueil
- Site archéologique

Chemins forestiers

- Primaire
- Secondaire
- Tertiaire
- Carrossable
- Vieux chemins
- Ponts

Courbes de niveau

- Courbe de niveau

Code terrain

- Dénué humide
- Dénué sec
- Gravières
- Ligne de transport d'énergie

Projection cartographique

Système de référence géodésique NAD 83, ellipsoïde GRS80
Projection cartographique Mercator Transversale modifiée Zone 8

1:20 000

Sources

Référence cartographique MRNF 2023

(BDTQ 20k)

Réalisation

Ministère des Ressources naturelles et des Forêts

Unité de gestion Windigo-et-Gouin

Note : Le présent document n'a aucune portée légale.

© Gouvernement du Québec.

ANNIE FORTIN

Signature numérique de ANNIE FORTIN
Date : 2024.05.13
15:14:20 -04'00'

Signature ing. f.

Ministère des Ressources naturelles et des Forêts

Québec

Version : 01

Date: 2024-05-13

Plan de sondage

BIGNELL-UA04351

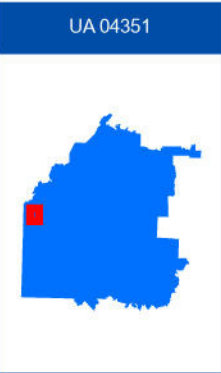
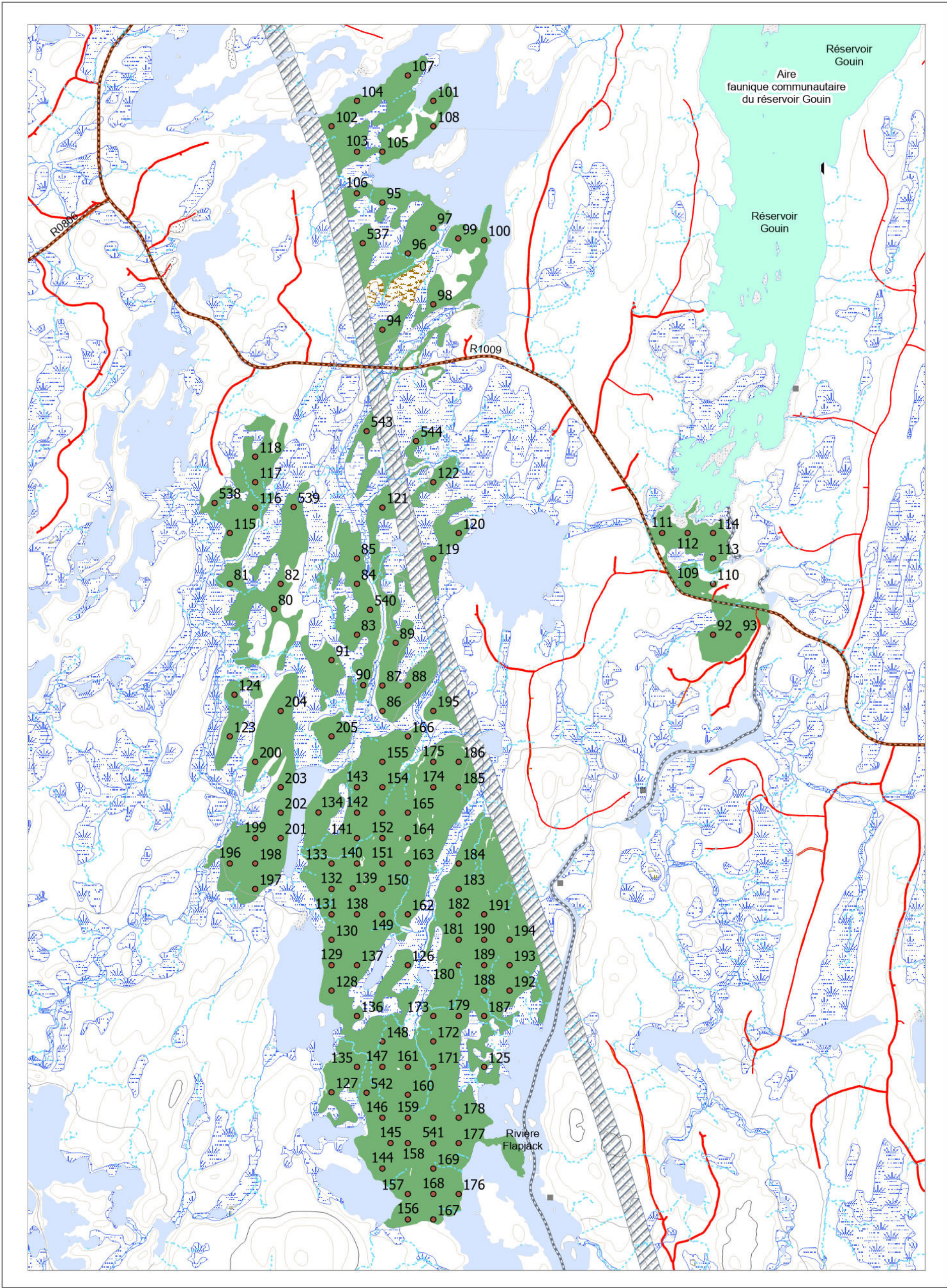

Plan de sondage

- Placette échantillon
- 1 Parcelle / 6 ha
- 1 Parcelle / 2 ha
- Territoires fauniques
- Aire faunique commun.
- Pourvoirie (PADE)
- Zecs
- ReservesFauniques
- Petits lacs (PLA)
- Usages forestiers linéaires
- Droits linéaires
- Usages forestiers surfaciques
- Zone d'application

Usages forestiers ponctuels

- Fin de villégiature commerciale
- Centre d'hébergement
- Fin de villégiature personnelle
- Autres fins
- Parcelles de vérification, blocs
- Camp de travailleurs
- Sites autochtones
- Abri sommaire
- Camp de trappeur
- Sites fauniques
- Poste d'accueil
- Site archéologique

Chemins forestiers

- Primaire
- Secondaire
- Tertiaire
- Carrossable
- Vieux chemins
- Ponts
- Courbes de niveau
- Courbe de niveau

Code terrain

- Dénudé humide
- Dénudé sec
- Gravières
- Ligne de transport d'énergie

Projection cartographique

Système de référence géodésique NAD 83, ellipsoïde GRS80
Projection cartographique Mercator Transversale modifiée Zone 8

1:30 000

Sources

Référence cartographique MRNF 2023
(BOTQ 20k)

Réalisation

Ministère des Ressources naturelles et des Forêts
Unité de gestion Windigo-et-Gouin

Note : Le présent document n'a aucune portée légale.
© Gouvernement du Québec.

ANNIE FORTIN
Signature numérique de ANNIE FORTIN
Date : 2024.05.13
15:15:30 -04'00'
Signature ing. f.

Version : 01
Date : 2024-05-13

Ministère des Ressources naturelles et des Forêts
Québec

Plan de sondage

DARECHE-UA04351

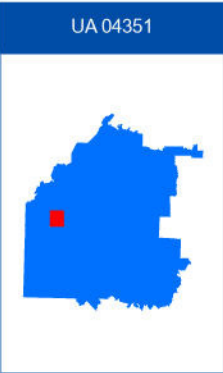
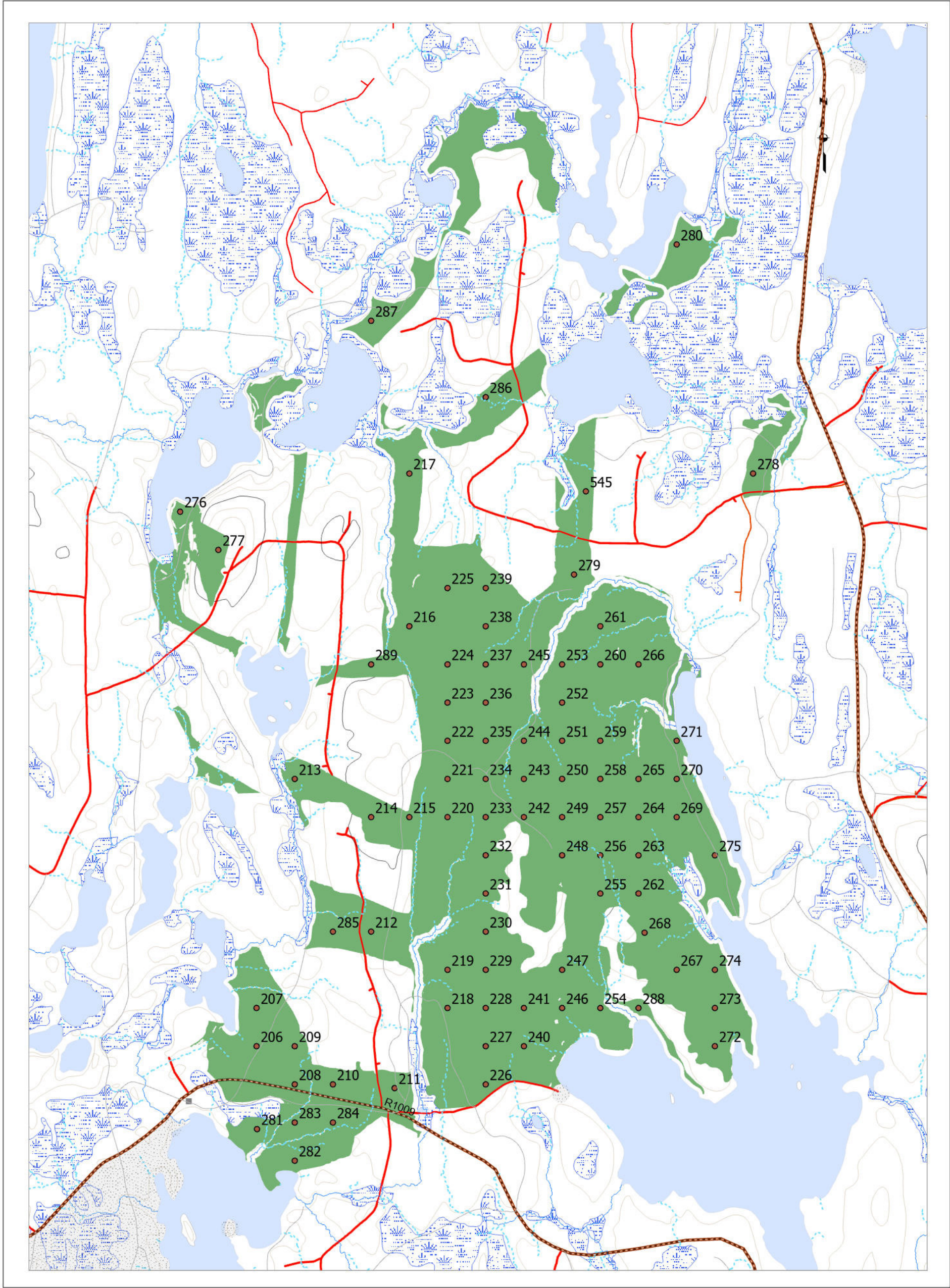

Plan de sondage

- Placette échantillon
- 1 Parcelle / 6 ha
- 1 Parcelle / 2 ha
- Territoires fauniques
- Aire faunique commun.
- Pourvoirie (PADE)
- Zecs
- ReservesFauniques
- Petits lacs (PLA)
- Usages forestiers linéaires
- Droits linéaires
- Usages forestiers surfaciques
- Zone d'application

Usages forestiers ponctuels

- Fin de villégiature commerciale
- Centre d'hébergement
- Fin de villégiature personnelle
- Autres fins
- Parcelles de vérification, blocs
- Camp de travailleurs
- Sites autochtones
- Abri sommaire
- Camp de trappeur
- Sites fauniques
- Poste d'accueil
- Site archéologique

Chemins forestiers

- Primaire
- Secondaire
- Tertiaire
- Carrossable
- Vieux chemins
- Ponts

Courbes de niveau

- Courbe de niveau

Code terrain

- Dénudé humide
- Dénudé sec
- Graviers
- Ligne de transport d'énergie

Projection cartographique

Système de référence géodésique NAD 83, ellipsoïde GRS80
Projection cartographique Mercator Transversale modifiée Zone 8

1:20 000

Sources

Référence cartographique MRNF 2023

(BDTQ 20k)

Réalisation

Ministère des Ressources naturelles et des Forêts

Unité de gestion Windigo-et-Gouin

Note : Le présent document n'a aucune portée légale.

© Gouvernement du Québec.

ANNIE FORTIN

Signature numérique de ANNIE FORTIN
Date : 2024.05.13
15:14:59 -04'00'

Signature ing. f.

Ministère des Ressources naturelles et des Forêts

Québec

Version : 01

Date: 2024-05-13

Plan de sondage

FENDU-UA04351

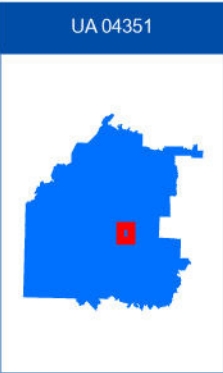
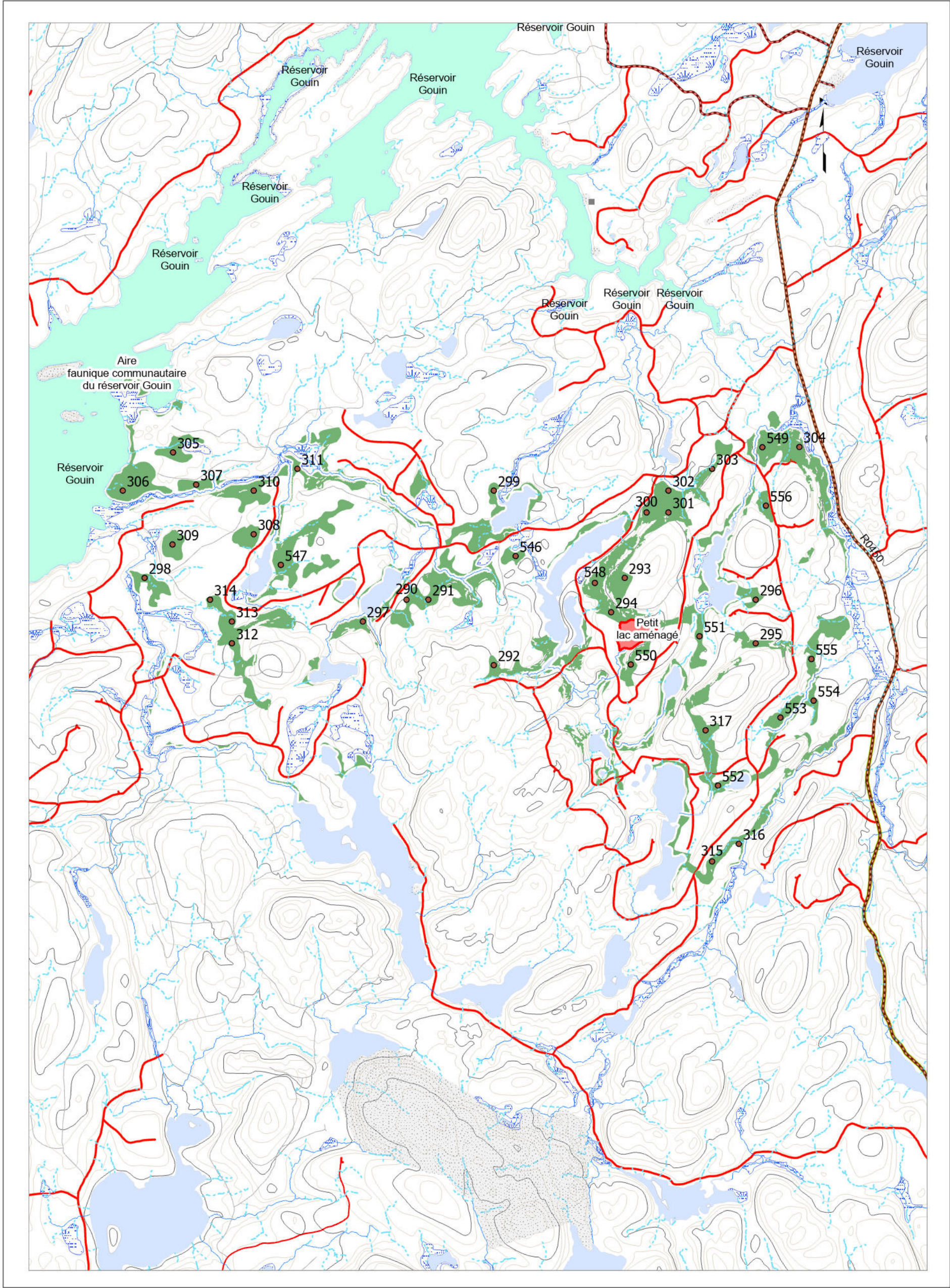

Plan de sondage

- Placette échantillon
- 1 Parcelle / 6 ha
- 1 Parcelle / 2 ha
- Territoires fauniques
- Aire faunique commun.
- Pourvoirie (PADE)
- Zecs
- ReservesFauniques
- Petits lacs (PLA)
- Usages forestiers linéaires
- Droits linéaires
- Usages forestiers surfaciques
- Zone d'application

Usages forestiers ponctuels

- Fin de villégiature commerciale
- Centre d'hébergement
- Fin de villégiature personnelle
- Autres fins
- Parcelles de vérification, blocs
- Camp de travailleurs
- Sites autochtones
- Abri sommaire
- Camp de trappeur
- Sites fauniques
- Poste d'accueil
- Site archéologique

Chemins forestiers

- Primaire
- Secondaire
- Tertiaire
- Carrossable
- Vieux chemins
- Ponts
- Courbes de niveau
- Courbe de niveau

Code terrain

- Dénudé humide
- Dénudé sec
- Gravières
- Ligne de transport d'énergie

Projection cartographique

Système de référence géodésique NAD 83, ellipsoïde GRS80
Projection cartographique Mercator Transversale modifiée Zone 8
1:35 000
Sources
Référence cartographique MRNF 2023
(BDTQ 20k)
Réalisation
Ministère des Ressources naturelles et des Forêts
Unité de gestion Windigo-et-Gouin
Note : Le présent document n'a aucune portée légale.
© Gouvernement du Québec.

ANNIE
FORTIN

Signature numérique
de ANNIE FORTIN
Date : 2024.05.13
15:13:15 -04'00'

Signature ing. f.

Ministère des
Ressources naturelles
et des Forêts

Québec

Version : 01
Date : 2024-05-13

Plan de sondage

FOURCHU-UA04351

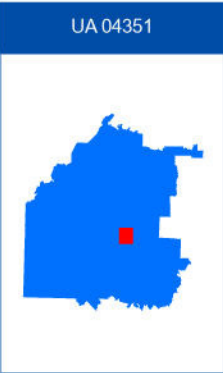
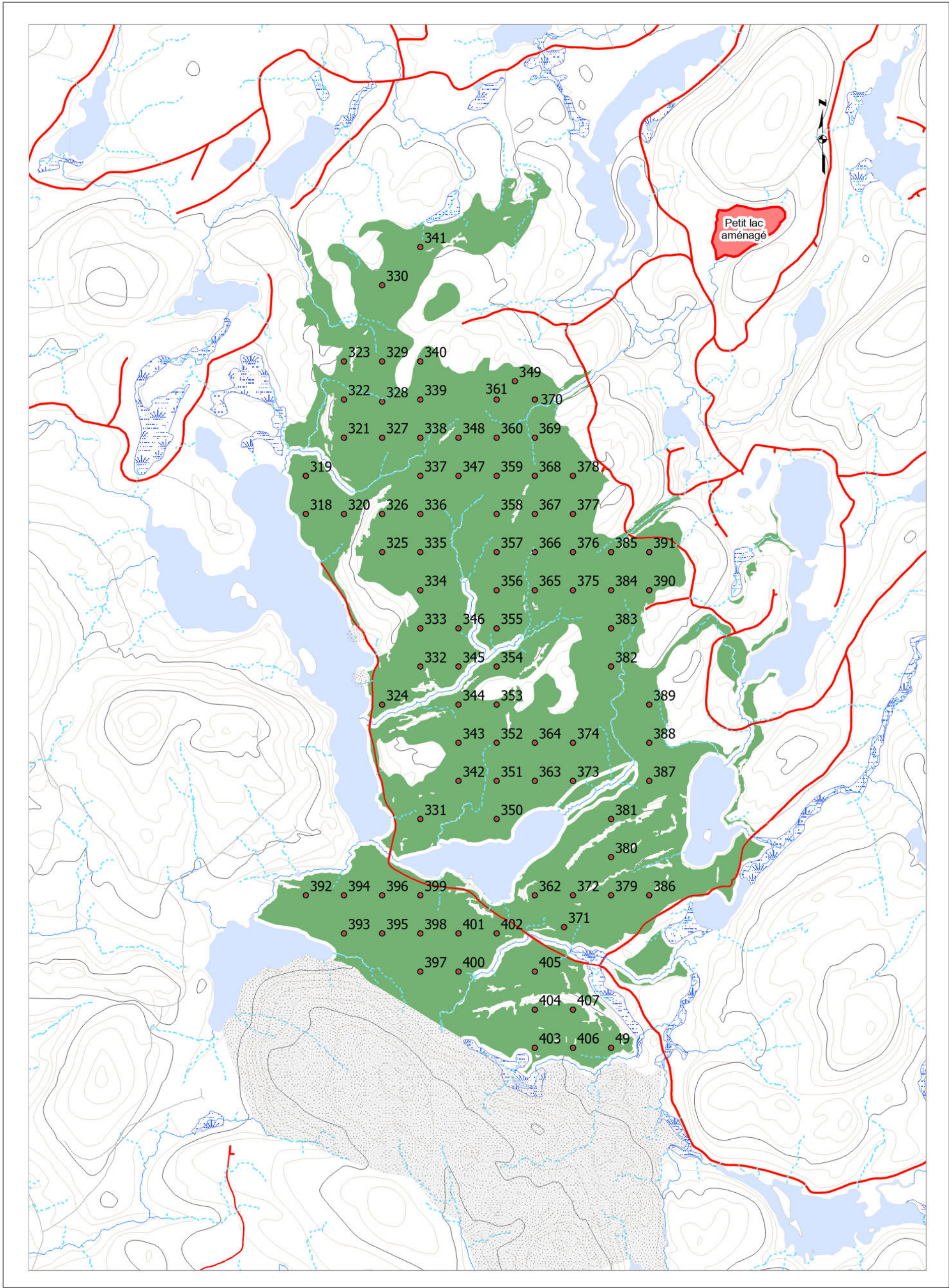

Plan de sondage

- Placette échantillon
- 1 Parcelle / 6 ha
- 1 Parcelle / 2 ha
- Territoires fauniques**
- Aire faunique commun.
- Pourvoirie (PADE)
- Zecs
- ReservesFauniques
- Petits lacs (PLA)
- Usages forestiers linéaires**
- Droits linéaires
- Usages forestiers surfaciques**
- Zone d'application

Usages forestiers ponctuels

- Fin de villégiature commerciale
- Centre d'hébergement
- Fin de villégiature personnelle
- Autres fins
- Parcelles de vérification ,blocs
- Camp de travailleurs
- Sites autochtones
- Abri sommaire
- Camp de trappeur
- Sites fauniques
- Poste d'accueil
- Site archéologique

Chemins forestiers

- Primaire
- Secondaire
- Tertiaire
- Carrossable
- Vieux chemins
- Ponts

Courbes de niveau

- Courbe de niveau

Code terrain

- Dénudé humide
- Dénudé sec
- Gravières
- Ligne de transport d'énergie

Projection cartographique

Système de référence géodésique NAD 83 , ellipsoïde GRS80
Projection cartographique Mercator Transversale modifiée Zone 8

1:20 000

Sources

Référence cartographique MRNF 2023
(BDTQ 20k)

Réalisation

Ministère des Ressources naturelles et des Forêts
Unité de gestion Windigo-et-Gouin
Note : Le présent document n'a aucune portée légale.
© Gouvernement du Québec,

ANNIE FORTIN

Signature numérique de ANNIE FORTIN
Date : 2024.05.13 15:13:35 -04'00'

Signature ing. f.

Ministère des
Ressources naturelles
et des Forêts

Québec

Version : 01
Date: 2024-05-13

Plan de sondage

MARTRE-UA04351

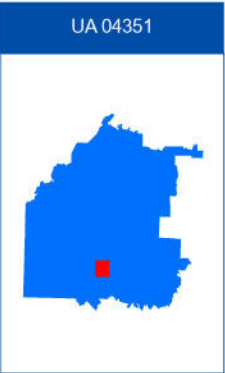
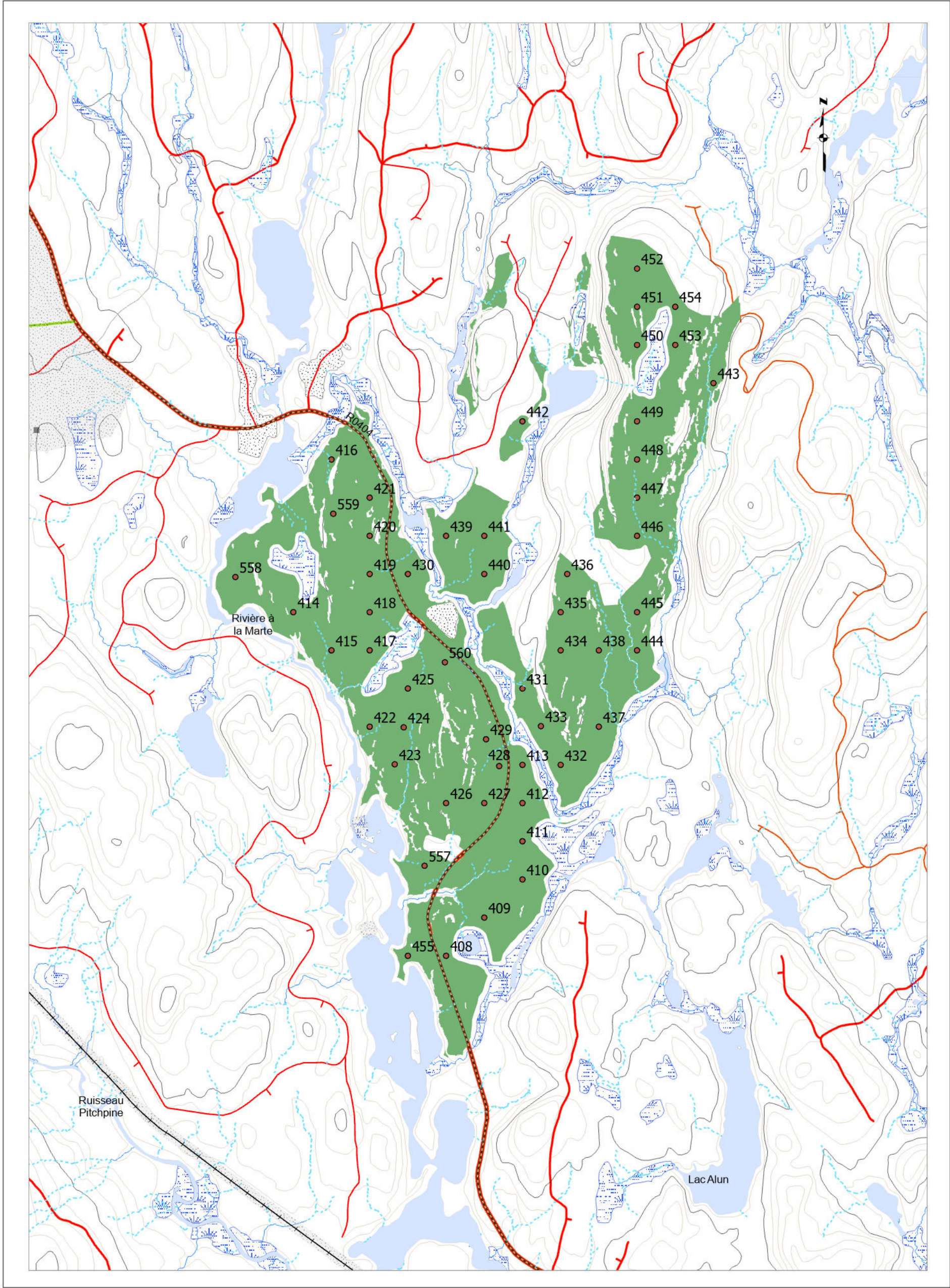

Plan de sondage

- Placette échantillon
- 1 Parcelle / 6 ha
- 1 Parcelle / 2 ha
- Territoires fauniques
- Aire faunique commun.
- Pourvoirie (PADE)
- Zecs
- ReservesFauniques
- Petits lacs (PLA)
- Usages forestiers linéaires
- Droits linéaires
- Usages forestiers surfaciques
- Zone d'application

Usages forestiers ponctuels

- Fin de villégiature commerciale
- Centre d'hébergement
- Fin de villégiature personnelle
- Autres fins
- Parcelles de vérification, blocs
- Camp de travailleurs
- Sites autochtones
- Abri sommaire
- Camp de trappeur
- Sites fauniques
- Poste d'accueil
- Site archéologique

Chemins forestiers

- Primaire
- Secondaire
- Tertiaire
- Carrossable
- Vieux chemins
- Ponts

Courbes de niveau

- Courbe de niveau

Code terrain

- Dénudé humide
- Dénudé sec
- Gravières
- Ligne de transport d'énergie

Projection cartographique

Système de référence géodésique NAD 83, ellipsoïde GRS80
Projection cartographique Mercator Transversale modifiée Zone 8

1:20 000

Sources

Référence cartographique MRNF 2023
(BDTQ 20k)

Réalisation

Ministère des Ressources naturelles et des Forêts
Unité de gestion Windigo-et-Gouin
Note : Le présent document n'a aucune portée légale.
© Gouvernement du Québec.

ANNIE FORTIN

Signature numérique de ANNIE FORTIN
Date : 2024.05.13
15:13:56 -04'00'

Signature ing. f.

Ministère des Ressources naturelles et des Forêts
Québec

Version : 01

Date: 2024-05-13

Plan de sondage

STANN-UA04351

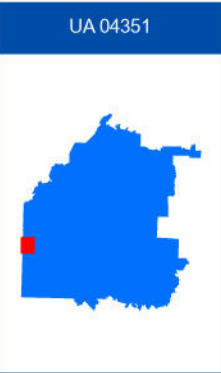
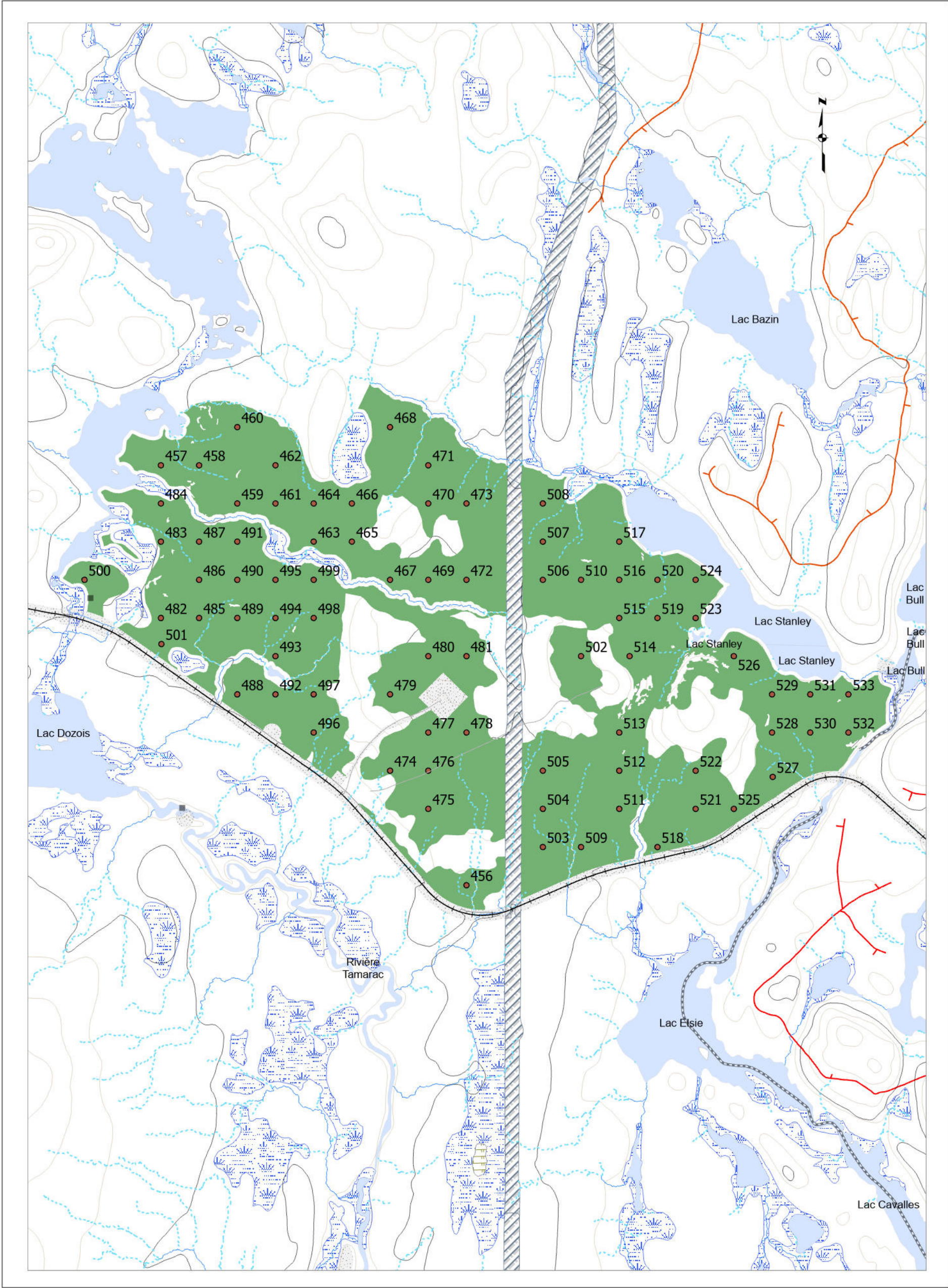

Plan de sondage

- Placette échantillon
- 1 Parcelle / 6 ha
- 1 Parcelle / 2 ha
- Territoires fauniques
- Aire faunique commun.
- Pourvoirie (PADE)
- Zecs
- ReservesFauniques
- Petits lacs (PLA)
- Usages forestiers linéaires
- Droits linéaires
- Usages forestiers surfaciques
- Zone d'application

Usages forestiers ponctuels

- Fin de villégiature commerciale
- Centre d'hébergement
- Fin de villégiature personnelle
- Autres fins
- Parcelles de vérification, blocs
- Camp de travailleurs
- Sites autochtones
- Abri sommaire
- Camp de trappeur
- Sites fauniques
- Poste d'accueil
- Site archéologique

Chemins forestiers

- Primaire
- Secondaire
- Tertiaire
- Carrossable
- Vieux chemins
- Ponts

Courbes de niveau

- Courbe de niveau

Code terrain

- Dénudé humide
- Dénudé sec
- Gravières
- Ligne de transport d'énergie

Projection cartographique

Système de référence géodésique NAD 83, ellipsoïde GRS80
Projection cartographique Mercator Transversale modifiée Zone 8

1:20 000

Sources

Référence cartographique MRNF 2023
(BDTQ 20k)
Réalisation
Ministère des Ressources naturelles et des Forêts
Unité de gestion Windigo-et-Gouin
Note : Le présent document n'a aucune portée légale.
© Gouvernement du Québec.

ANNIE FORTIN

Signature numérique de ANNIE FORTIN
Date : 2024.05.13 15:16:27 -04'00'

Signature ing. f.

Ministère des Ressources naturelles et des Forêts Québec

Version : 01

Date: 2024-05-13