

Plan de sondage

- Placette échantillon
- 1 Parcelle / 6 ha
- 1 Parcelle / 2 ha
- Territoires fauniques**
- Aire faunique commun.
- Pourvoirie (PADE)
- Zecs
- Réserves Fauniques
- Petits lacs (PLA)
- Usages forestiers linéaires**
- Droits linéaires
- Usages forestiers surfaciques**
- Zone d'application

Usages forestiers ponctuels

- Fin de villégiature commerciale
- Centre d'hébergement
- Fin de villégiature personnelle
- Autres fins
- Parcelles de vérification, blocs
- Camp de travailleurs
- Sites autochtones
- Abri sommaire
- Camp de trappeur
- Sites fauniques
- Poste d'accueil
- Site archéologique

Chemins forestiers

- Primaire
- Secondaire
- Tertiaire
- Carrossable
- Vieux chemins
- Ponts

Courbes de niveau

- Courbe de niveau intermédiaire
- Courbe de niveau maitresse

Code terrain

- Dénudé humide
- Dénudé sec
- Gravières
- Ligne de transport d'énergie

Projection cartographique

Système de référence géodésique NAD 83 - ellipsoïde CRS80  
Projection cartographique Mercator Transversale modifiée Zone 8

**1:20 000**  
**Sources**  
Référence cartographique MRNF 2023  
(BDTO 20k)

**Réalisation**  
Ministère des Ressources naturelles et des Forêts  
Unité de gestion Windigo-et-Gauvin  
Note : Le présent document n'a aucune portée légale.  
© Gouvernement du Québec,

Version : 01  
Date: 2025-04-14

**ANNIE FORTIN** Signature numérique de ANNIE FORTIN  
Date : 2025.04.14 14:04:46 -04'00' Signature ing. f.

Ministère des  
Ressources naturelles  
et des Forêts  
**Québec**



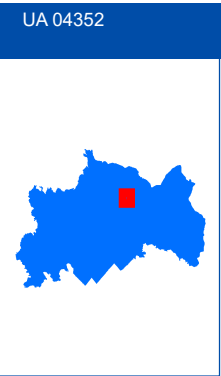
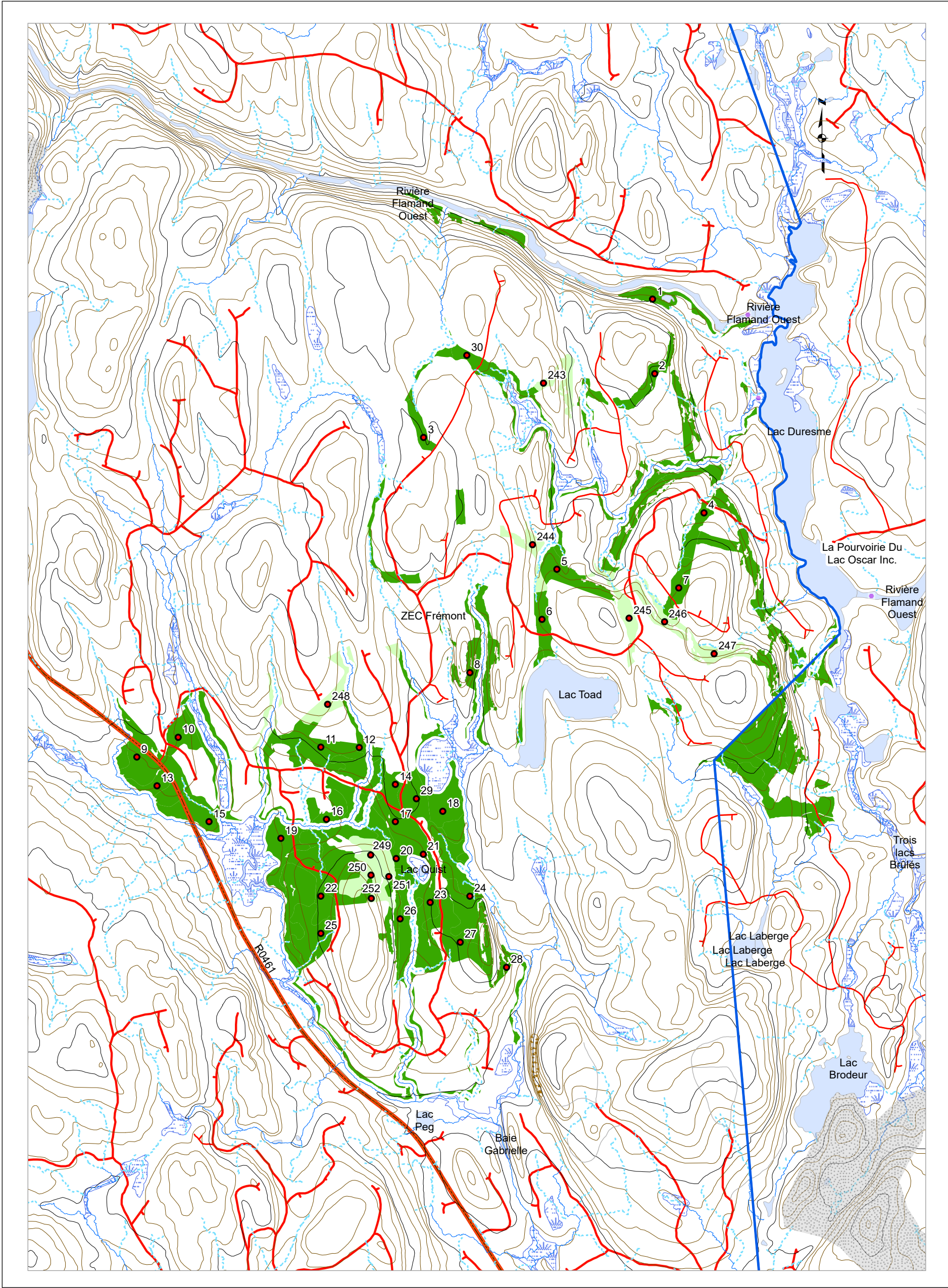

Plan de sondage

- Placette échantillon
- 1 Parcelle / 6 ha
- 1 Parcelle / 2 ha
- Territoires fauniques**
- Aire faunique commun.
- Pourvoirie (PADE)
- Zecs
- Réserves Fauniques
- Petits lacs (PLA)
- Usages forestiers linéaires**
- Droits linéaires
- Usages forestiers surfaciques**
- Zone d'application

Usages forestiers ponctuels

- Fin de villégiature commerciale
- Centre d'hébergement
- Fin de villégiature personnelle
- Autres fins
- Parcelles de vérification, blocs
- Camp de travailleurs
- Sites autochtones
- Abri sommaire
- Camp de trappeur
- Sites fauniques
- Poste d'accueil
- Site archéologique

Chemins forestiers

- Primaire
- Secondaire
- Tertiaire
- Carrossable
- Vieux chemins
- Ponts
- Courbes de niveau**
- Courbe de niveau intermédiaire
- Courbe de niveau maitresse
- Code terrain**
- Dénudé humide
- Dénudé sec
- Gravières
- Ligne de transport d'énergie

Projection cartographique

Système de référence géodésique NAD 83, ellipsoïde GRS80  
Projection cartographique Mercator Transversale modifiée Zone 8

**1:25 000**  
**Sources**  
Référence cartographique MRNF 2023 (BDTO 20k)

**Réalisation**  
Ministère des Ressources naturelles et des Forêts  
Unité de gestion Windigo-et-Gouin  
Note : Le présent document n'a aucune portée légale.  
© Gouvernement du Québec,

**ANNIE FORTIN**

Signature numérique de ANNIE FORTIN  
Date : 2025.04.14  
14:05:07 -04'00' Signature ing. f.

Version : 01  
Date: 2025-04-14



Plan de sondage  
DUPLESSIS UA04352

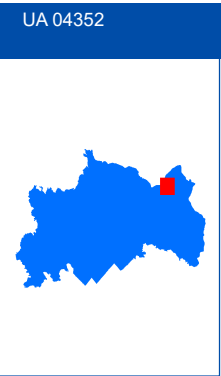
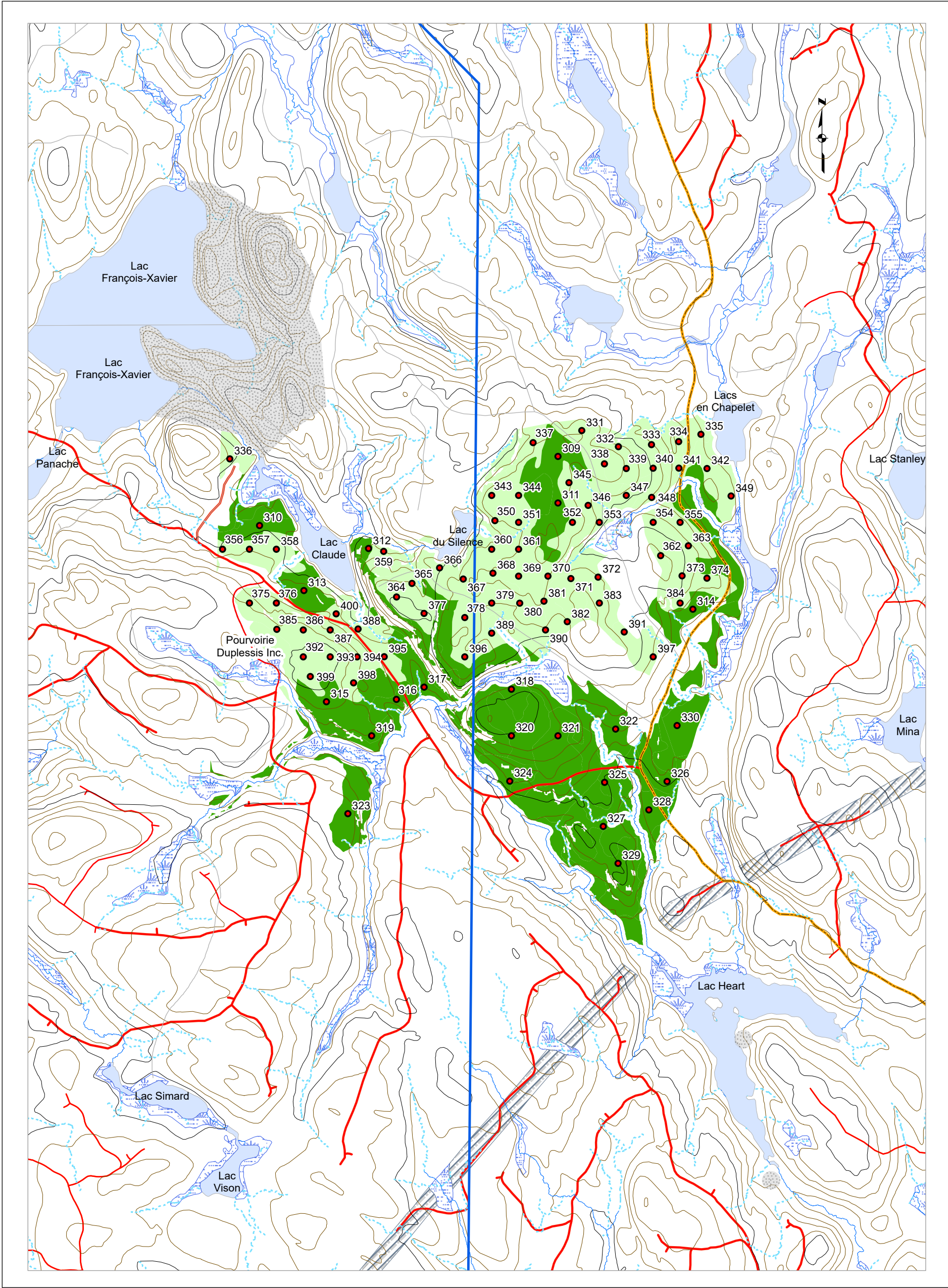

Plan de sondage

- Placette échantillon
  - 1 Parcelle / 6 ha
  - 1 Parcelle / 2 ha
- Territoires fauniques**
- Aire faunique commun.
  - Pourvoirie (PADE)
  - Zecs
  - Réserves Fauniques
  - Petits lacs (PLA)
- Usages forestiers linéaires**
- Droits linéaires
- Usages forestiers surfaciques**
- Zone d'application

Usages forestiers ponctuels

- Fin de villégiature commerciale
- Centre d'hébergement
- Fin de villégiature personnelle
- Autres fins
- Parcelles de vérification, blocs
- Camp de travailleurs
- Sites autochtones
- Abri sommaire
- Camp de trappeur
- Sites fauniques
- Poste d'accueil
- Site archéologique

Chemins forestiers

- Primaire
- Secondaire
- Tertiaire
- Carrossable
- Vieux chemins
- Ponts

Courbes de niveau

- Courbe de niveau intermédiaire
- Courbe de niveau maitresse

Code terrain

- Dénué humide
- Dénué sec
- Gravrières
- Ligne de transport d'énergie

Projection cartographique

Système de référence géodésique NAD 83 - ellipsoïde CRS80  
Projection cartographique Mercator Transversale modifiée Zone 8

1:20 000

Sources

Référence cartographique MRNF 2023  
(BDTO 20k)

Réalisation

Ministère des Ressources naturelles et des Forêts  
Unité de gestion Windigo-et-Gauvin

Note : Le présent document n'a aucune portée légale.  
© Gouvernement du Québec,

ANNIE  
FORTIN

Signature  
numérique de  
ANNIE FORTIN  
Date : 2025.04.14  
14:04:23 -04'00'

Signature ing. f.

Ministère des  
Ressources naturelles  
et des Forêts

Québec

Version : 01

Date: 2025-04-14



Plan de sondage  
EAGLE UA04352

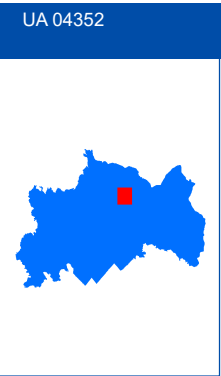
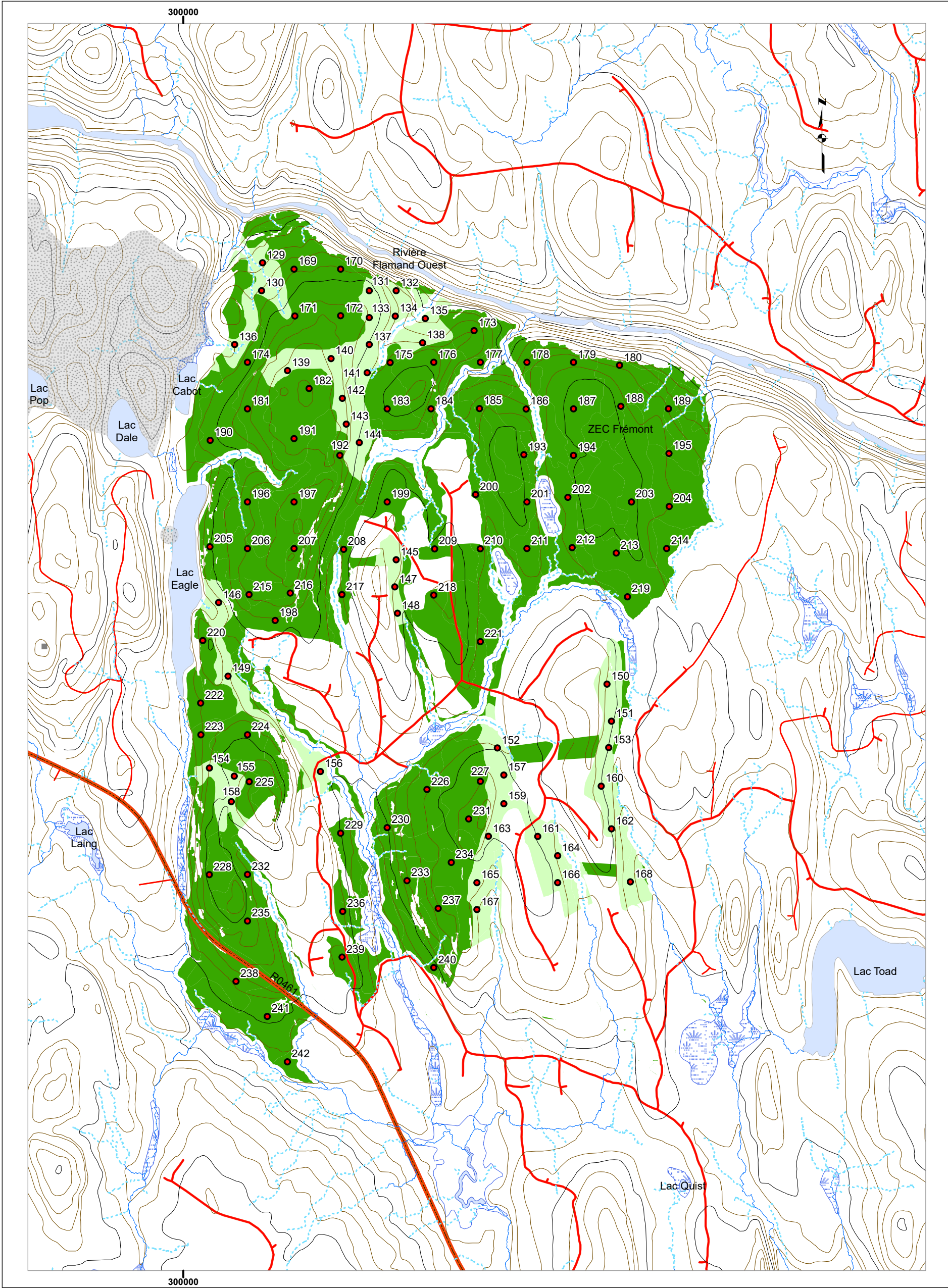

Plan de sondage

- Placette échantillon
- 1 Parcelle / 6 ha
- 1 Parcelle / 2 ha
- Territoires fauniques
- Aire faunique commun.
- Pourvoirie (PADE)
- Zecs
- Réserves Fauniques
- Petits lacs (PLA)
- Usages forestiers linéaires
- Droits linéaires
- Usages forestiers surfaciques
- Zone d'application

Usages forestiers ponctuels

- Fin de villégiature commerciale
- Centre d'hébergement
- Fin de villégiature personnelle
- Autres fins
- Parcelles de vérification, blocs
- Camp de travailleurs
- Sites autochtones
- Abri sommaire
- Camp de trappeur
- Sites fauniques
- Poste d'accueil
- Site archéologique

Chemins forestiers

- Primaire
- Secondaire
- Tertiaire
- Carrossable
- Vieux chemins
- Ponts

Courbes de niveau

- Courbe de niveau intermédiaire
- Courbe de niveau maitresse
- Code terrain
- Dénudé humide
- Dénudé sec
- Graviers
- Ligne de transport d'énergie

Projection cartographique

Système de référence géodésique NAD 83, ellipsoïde CRS80  
Projection cartographique Mercator Transversale modifiée Zone 8  
1:20 000  
Sources  
Référence cartographique MRNF 2023  
(BDTO 20k)  
Réalisation  
Ministère des Ressources naturelles et des Forêts  
Unité de gestion Windigo-et-Gouin  
Note : Le présent document n'a aucune portée légale.  
© Gouvernement du Québec,

Version : 01  
Date: 2025-04-14

ANNIE FORTIN  
Signature numérique de ANNIE FORTIN  
Date : 2025.04.14 14:04:00 -04'00'  
Signature ing. f.

Ministère des  
Ressources naturelles  
et des Forêts  
Québec



Plan de sondage  
FARO UA04352

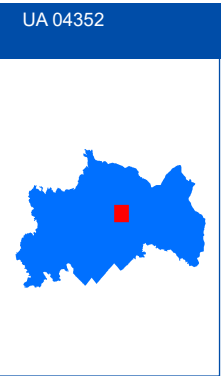
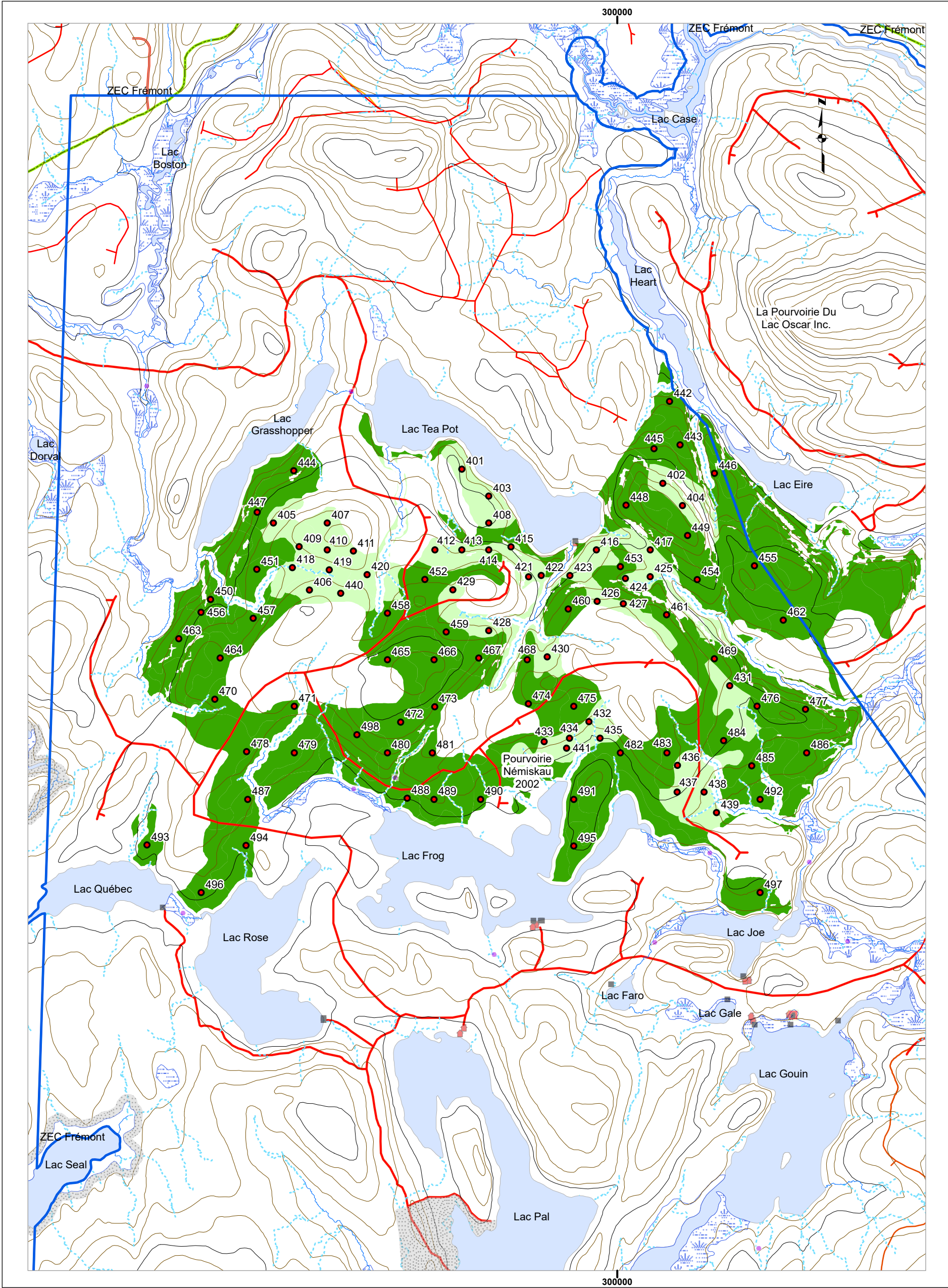

Plan de sondage

- Placette échantillon
- 1 Parcelle / 6 ha
- 1 Parcelle / 2 ha
- Territoires fauniques
  - Aire faunique commun.
  - Pourvoirie (PADE)
  - Zecs
  - Réserves Fauniques
  - Petits lacs (PLA)
- Usages forestiers linéaires
  - Droits linéaires
- Usages forestiers surfaciques
  - Zone d'application

Usages forestiers ponctuels

- Fin de villégiature commerciale
- Centre d'hébergement
- Fin de villégiature personnelle
- Autres fins
- Parcelles de vérification, blocs
- Camp de travailleurs
- Sites autochtones
- Abri sommaire
- Camp de trappeur
- Sites fauniques
- Poste d'accueil
- Site archéologique

Chemins forestiers

- Primaire
- Secondaire
- Tertiaire
- Carrossable
- Vieux chemins
- Ponts

Courbes de niveau

- Courbe de niveau intermédiaire
- Courbe de niveau maitresse

Code terrain

- Dénué humide
- Dénué sec
- Graviers
- Ligne de transport d'énergie

Projection cartographique

Système de référence géodésique NAD 83, ellipsoïde CRS80  
Projection cartographique Mercator Transversale modifiée Zone 8

1:20 000

Sources  
Référence cartographique MRNF 2023  
(BDTO 20k)

Réalisation  
Ministère des Ressources naturelles et des Forêts  
Unité de gestion Windigo-et-Guin  
Note : Le présent document n'a aucune portée légale.  
© Gouvernement du Québec,

ANNIE  
FORTIN

Signature  
numérique de  
ANNIE FORTIN  
Date : 2025.04.14  
14:03:35 -04'00'

Signature ing. f.

Ministère des  
Ressources naturelles  
et des Forêts

Québec

Version : 01  
Date: 2025-04-14



Plan de sondage  
GASPE UA04352

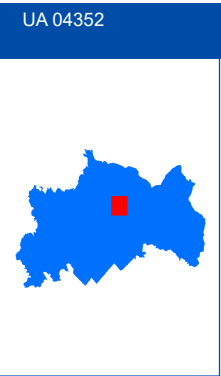
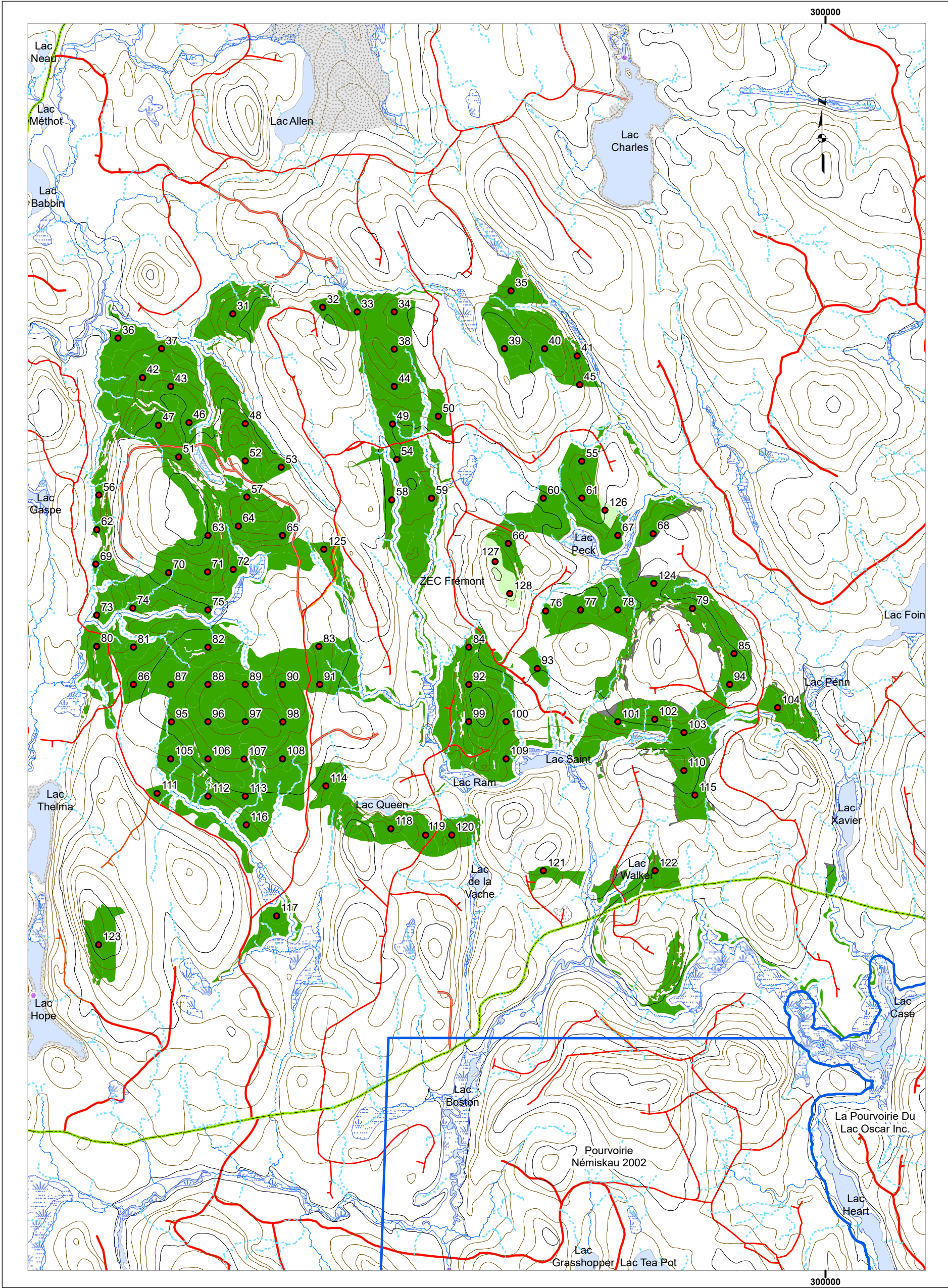

Plan de sondage

- Placette échantillon
- 1 Parcelle / 6 ha
- 1 Parcelle / 2 ha
- Territoires fauniques
  - Aire faunique commun.
  - Pourvoirie (PADE)
  - Zecs
  - Réserves Fauniques
  - Petits lacs (PLA)
- Usages forestiers linéaires
  - Droits linéaires
- Usages forestiers surfaciques
  - Zone d'application

Usages forestiers ponctuels

- Fin de villégiature commerciale
- Centre d'hébergement
- Fin de villégiature personnelle
- Autres fins
- Parcelles de vérification, blocs
- Camp de travailleurs
- Sites autochtones
- Abri sommaire
- Camp de trappeur
- Sites fauniques
- Poste d'accueil
- Site archéologique

Chemins forestiers

- Primaire
- Secondaire
- Tertiaire
- Carrossable
- Vieux chemins
- Ponts

Courbes de niveau

- Courbe de niveau intermédiaire
- Courbe de niveau maitresse

Code terrain

- Dénué humide
- Dénué sec
- Graviers
- Ligne de transport d'énergie

Projection cartographique

Système de référence géodésique NAD 83 - ellipsoïde CRS80  
Projection cartographique Mercator Transversale modifiée Zone 8

1:25 000

Sources  
Référence cartographique MRNF 2023  
(BDTO 20k)

Réalisation  
Ministère des Ressources naturelles et des Forêts  
Unité de gestion Windigo-et-Gouin  
Note : Le présent document n'a aucune portée légale.  
© Gouvernement du Québec,

ANNIE  
FORTIN

Signature  
numérique de  
ANNIE FORTIN  
Date : 2025.04.14  
14:09:28 -04'00'

Signature ing. f.

Ministère des  
Ressources naturelles  
et des Forêts

Québec

Version : 01

Date : 2025-04-14