

Plan de sondage
BASSINET UA04352

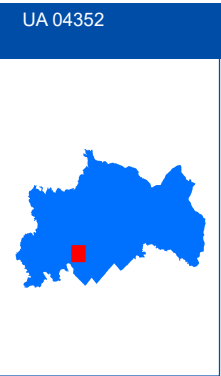
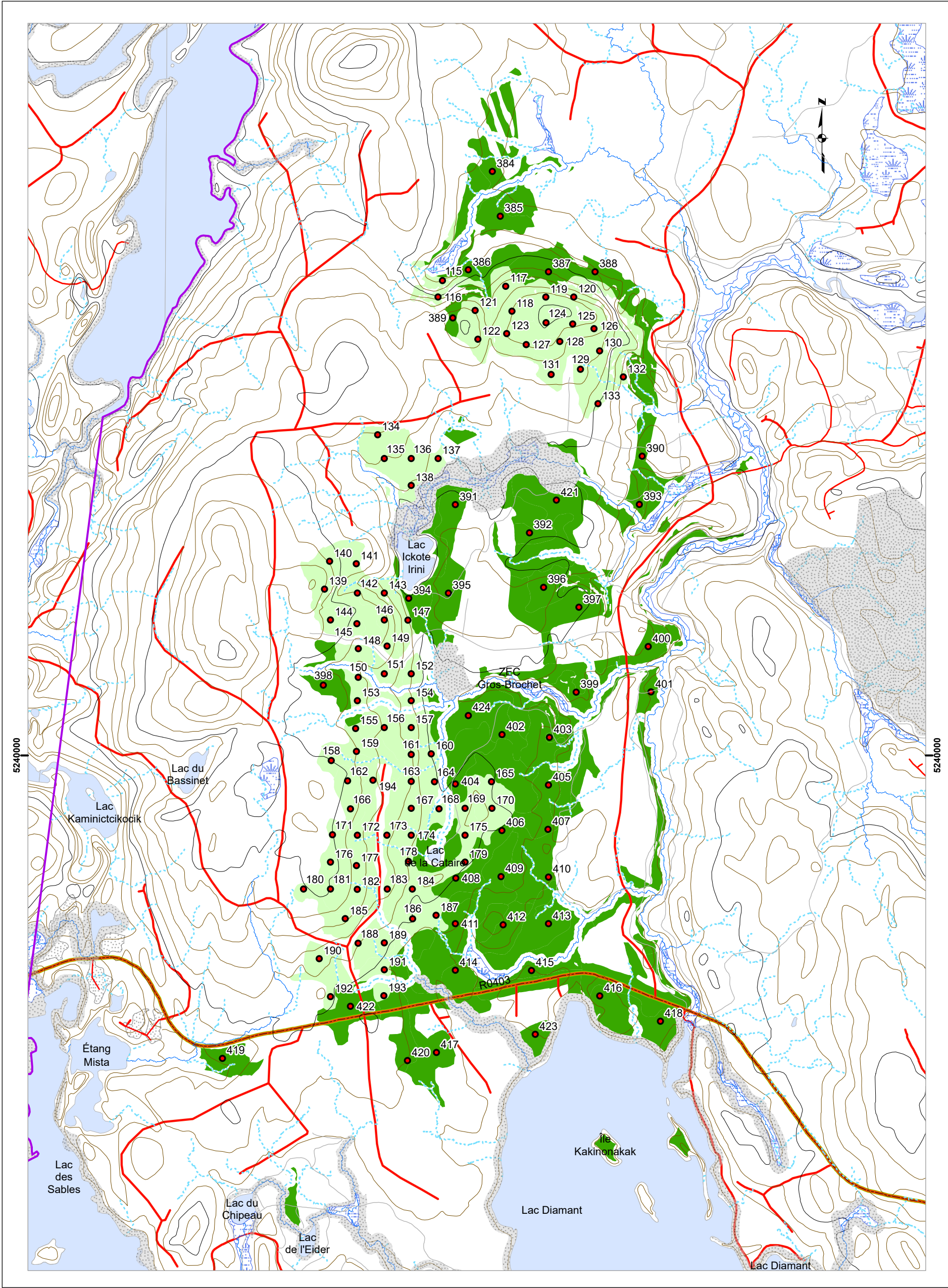

Plan de sondage

- Placette échantillon
- 1 Parcelle / 6 ha
- 1 Parcelle / 2 ha
- Territoires fauniques
 - Aire faunique commun.
 - Pourvoirie (PADE)
 - Zecs
 - Réserves Fauniques
 - Petits lacs (PLA)
- Usages forestiers linéaires
 - Droits linéaires
- Usages forestiers surfaciques
 - Zone d'application

Usages forestiers ponctuels

- Fin de villégiature commerciale
- Centre d'hébergement
- Fin de villégiature personnelle
- Autres fins
- Parcelles de vérification, blocs
- Camp de travailleurs
- Sites autochtones
- Abri sommaire
- Camp de trappeur
- Sites fauniques
- Poste d'accueil
- Site archéologique

Chemins forestiers

- Primaire
- Secondaire
- Tertiaire
- Carrossable
- Vieux chemins
- Ponts

Courbes de niveau

- Courbe de niveau intermédiaire
- Courbe de niveau maitresse

Code terrain

- Dénudé humide
- Dénudé sec
- Graviers
- Ligne de transport d'énergie

Projection cartographique

Système de référence géodésique NAD 83, ellipsoïde CRS80
Projection cartographique Mercator Transversale modifiée Zone 8

1:20 000

Sources
Référence cartographique MRNF 2023
(BDTO 20k)

Réalisation
Ministère des Ressources naturelles et des Forêts
Unité de gestion Windigo-et-Gouin
Note : Le présent document n'a aucune portée légale.
© Gouvernement du Québec,

Fortin, Annie
(04-UG/
Windigo-
Gouin)

Signature
numérique de
Fortin, Annie (04-
UG/Windigo-Gouin)
Date : 2025.05.02
11:11:51 -04'00'

Signature ing. f.

Ministère des
Ressources naturelles
et des Forêts

Québec

Version : 01
Date: 2025-04-25

Plan de sondage
CASTELARD UA04352

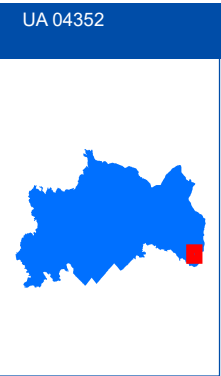
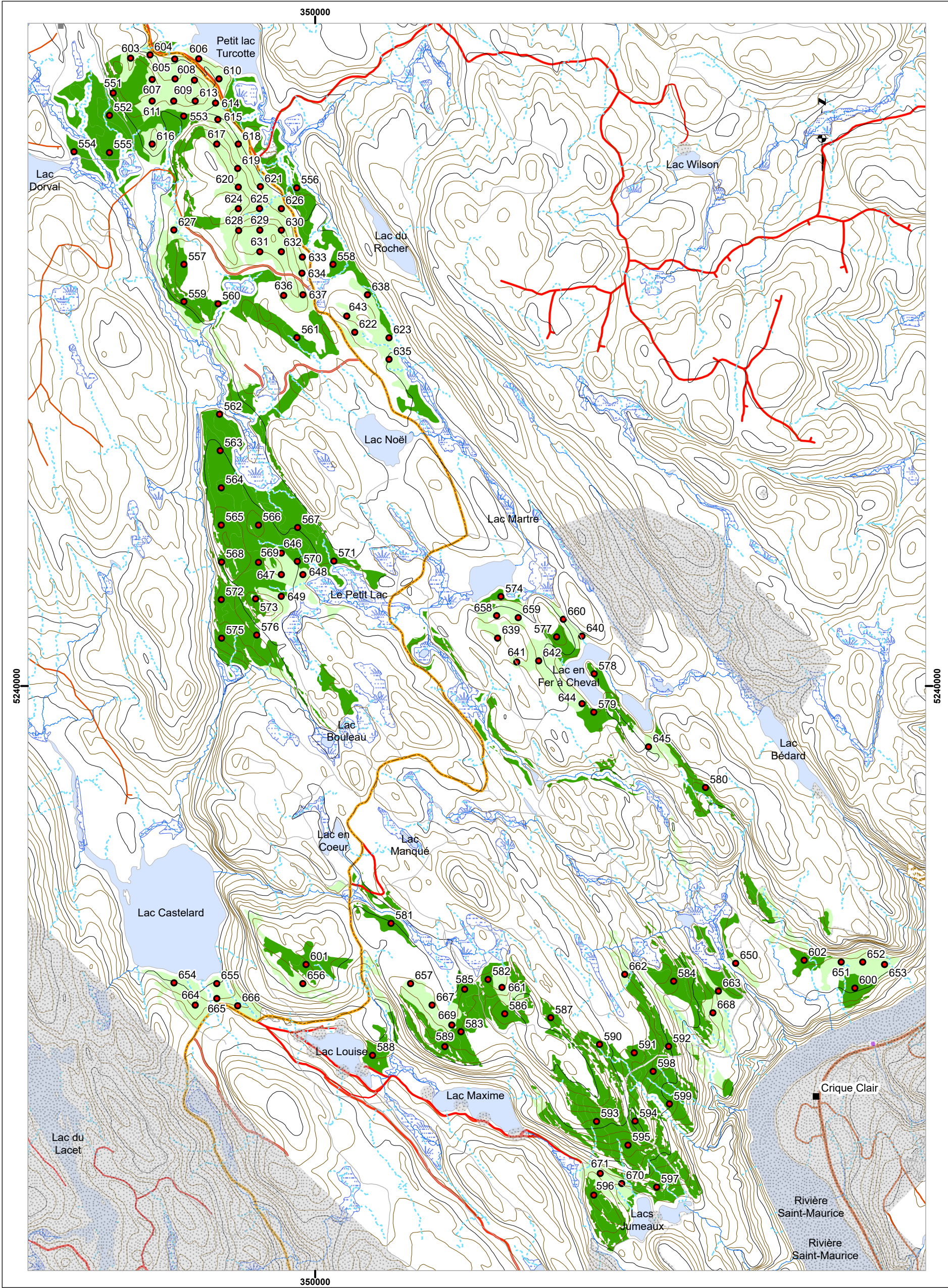

Plan de sondage

- Placette échantillon
- 1 Parcelle / 6 ha
- 1 Parcelle / 2 ha
- Territoires fauniques
- Aire faunique commun.
- Pourvoirie (PADE)
- Zecs
- Réserves Fauniques
- Petits lacs (PLA)
- Usages forestiers linéaires
- Droits linéaires
- Usages forestiers surfaciques
- Zone d'application

Usages forestiers ponctuels

- Fin de villégiature commerciale
- Centre d'hébergement
- Fin de villégiature personnelle
- Autres fins
- Parcelles de vérification, blocs
- Camp de travailleurs
- Sites autochtones
- Abri sommaire
- Camp de trappeur
- Sites fauniques
- Poste d'accueil
- Site archéologique

Chemins forestiers

- Primaire
- Secondaire
- Tertiaire
- Carrossable
- Vieux chemins
- Ponts

Courbes de niveau

- Courbe de niveau intermédiaire
- Courbe de niveau maitresse

Code terrain

- Dénué humide
- Dénué sec
- Graviers
- Ligne de transport d'énergie

Projection cartographique

Système de référence géodésique NAD 83, ellipsoïde CRS80
Projection cartographique Mercator Transversale modifiée Zone 8

1:25 000
Sources
Référence cartographique MRNF 2023 (BDTO 20k)

Réalisation
Ministère des Ressources naturelles et des Forêts
Unité de gestion Windigo-et-Gouin
Note : Le présent document n'a aucune portée légale.
© Gouvernement du Québec,

Fortin, Annie
(04-UG/
Windigo-
Gouin)

Signature
numérique de
Fortin, Annie (04-
UG/Windigo-Gouin)
Date : 2025.05.02
11:12:21 -04'00'

Signature ing. f.

Ministère des
Ressources naturelles
et des Forêts

Québec

Version : 01
Date: 2025-04-25

Plan de sondage
CONSCRIT UA04352

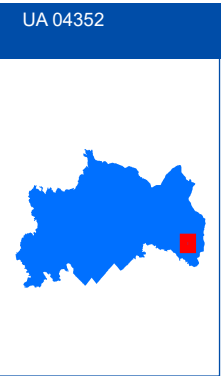
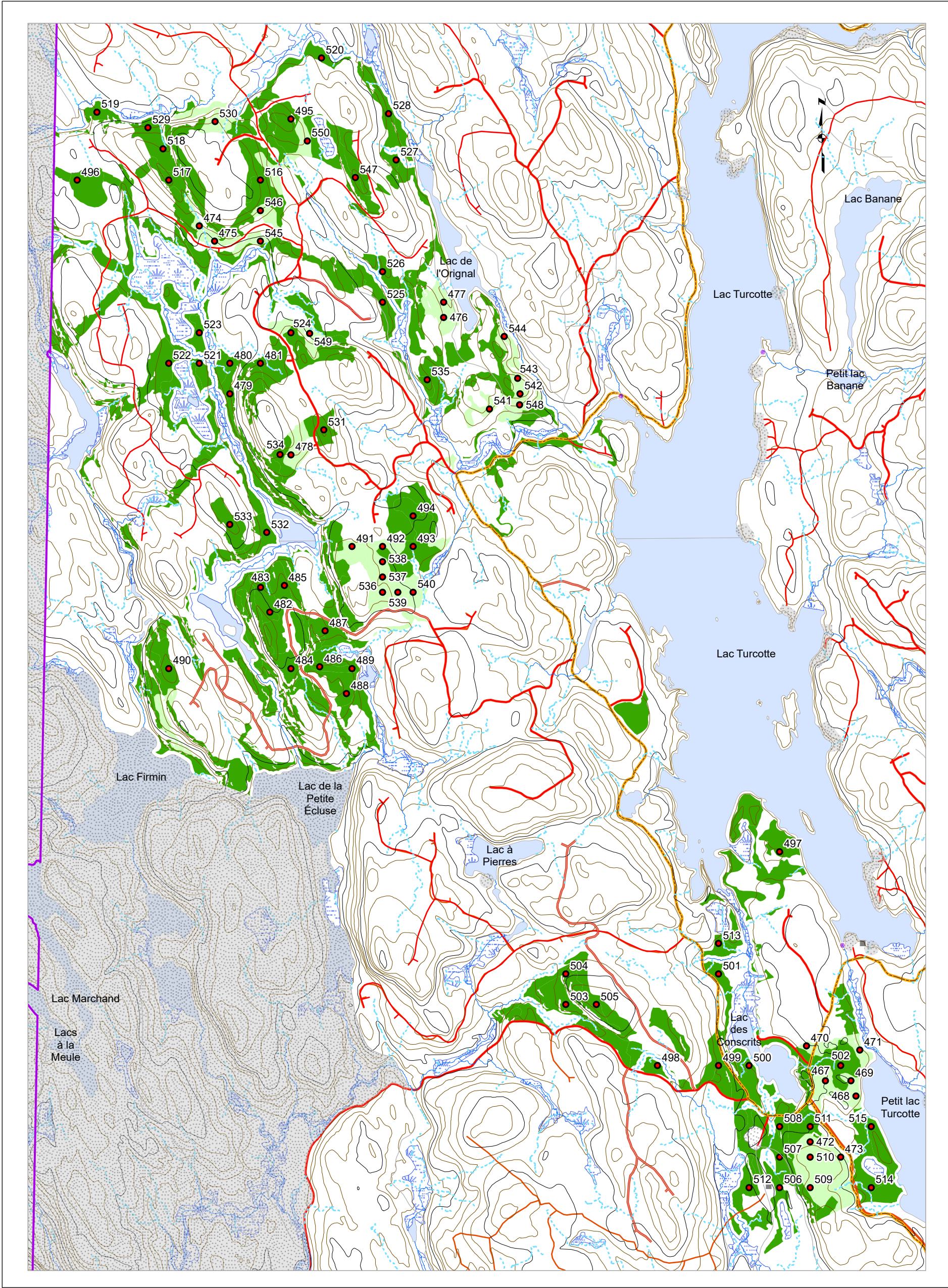

Plan de sondage

- Placette échantillon
 - 1 Parcelle / 6 ha
 - 1 Parcelle / 2 ha
- Territoires fauniques**
- Aire faunique commun.
 - Pourvoirie (PADE)
 - Zecs
 - Réserves Fauniques
 - Petits lacs (PLA)
- Usages forestiers linéaires**
- Droits linéaires
- Usages forestiers surfaciques**
- Zone d'application

Usages forestiers ponctuels

- Fin de villégiature commerciale
- Centre d'hébergement
- Fin de villégiature personnelle
- Autres fins
- Parcelles de vérification, blocs
- Camp de travailleurs
- Sites autochtones
- Abri sommaire
- Camp de trappeur
- Sites fauniques
- Poste d'accueil
- Site archéologique

Chemins forestiers

- Primaire
- Secondaire
- Tertiaire
- Carrossable
- Vieux chemins
- Ponts

Courbes de niveau

- Courbe de niveau intermédiaire
 - Courbe de niveau maitresse
- Code terrain**
- Dénué humide
 - Dénué sec
 - Gravrières
 - Ligne de transport d'énergie

Projection cartographique

Système de référence géodésique NAD 83 - ellipsoïde CRS80
Projection cartographique Mercator Transversale modifiée Zone 8

1:25 000
Sources
Référence cartographique MRNF 2023 (BDTO 20k)

Réalisation
Ministère des Ressources naturelles et des Forêts
Unité de gestion Windigo-et-Gouin
Note : Le présent document n'a aucune portée légale.
© Gouvernement du Québec,

Fortin, Annie
(04-UG/
Windigo-
Gouin)

Signature
numérique de
Fortin, Annie (04-
UG/Windigo-Gouin)
Date : 2025.05.02
11:12:56 -04'00'

Signature ing. f.

Ministère des
Ressources naturelles
et des Forêts
Québec

Version : 01
Date : 2025-04-25

Plan de sondage
DIAMANT UA04352

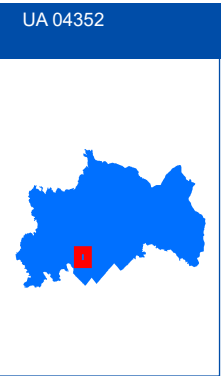
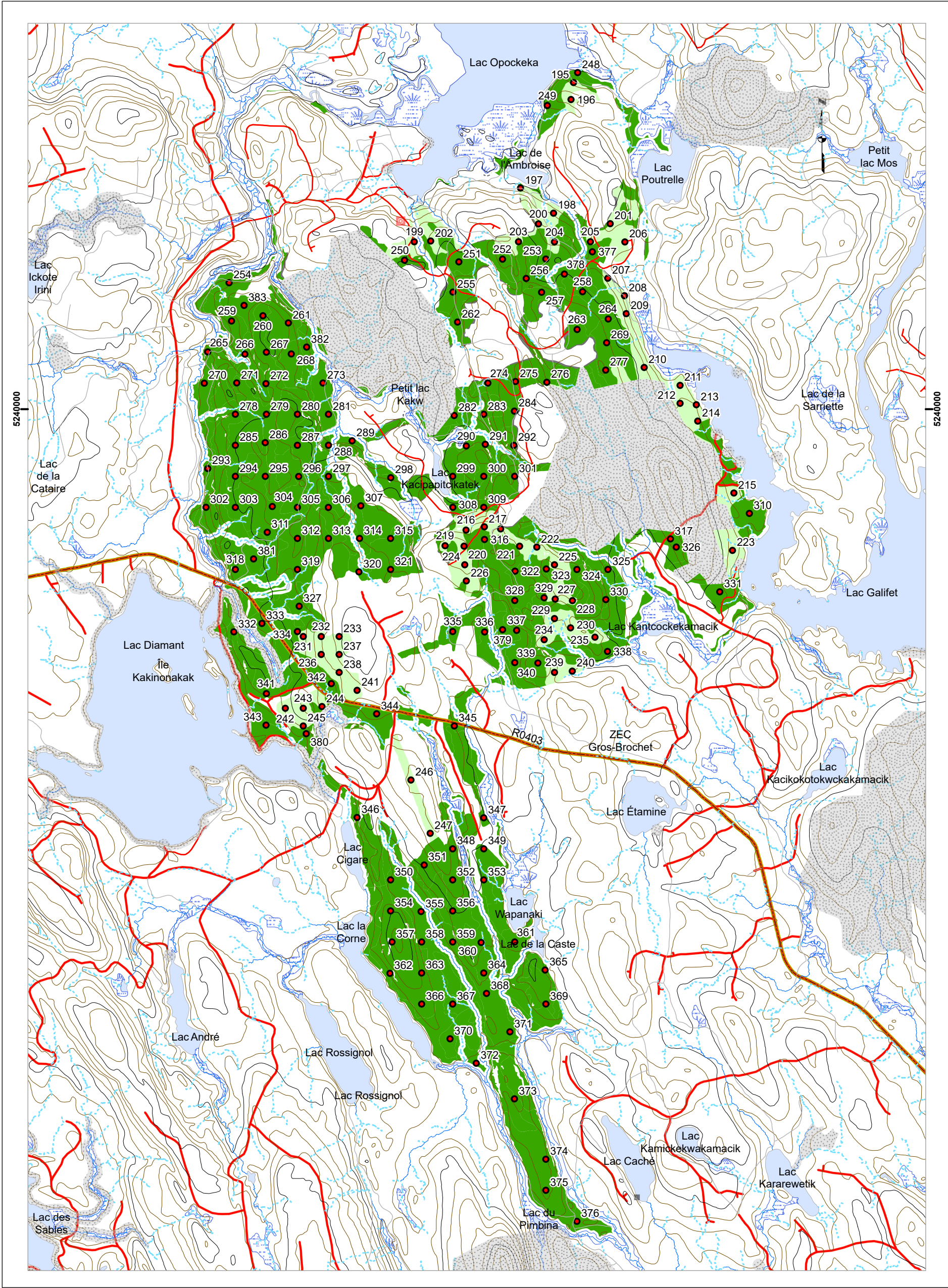

Plan de sondage

- Placette échantillon
 - 1 Parcelle / 6 ha
 - 1 Parcelle / 2 ha
- Territoires fauniques**
- Aire faunique commun.
 - Pourvoirie (PADE)
 - Zecs
 - Réserves Fauniques
 - Petits lacs (PLA)
- Usages forestiers linéaires**
- Droits linéaires
- Usages forestiers surfaciques**
- Zone d'application

Usages forestiers ponctuels

- Fin de villégiature commerciale
- Centre d'hébergement
- Fin de villégiature personnelle
- Autres fins
- Parcelles de vérification, blocs
- Camp de travailleurs
- Sites autochtones
- Abri sommaire
- Camp de trappeur
- Sites fauniques
- Poste d'accueil
- Site archéologique

Chemins forestiers

- Primaire
- Secondaire
- Tertiaire
- Carrossable
- Vieux chemins
- Ponts

Courbes de niveau

- Courbe de niveau intermédiaire
- Courbe de niveau maitresse

Code terrain

- Dénué humide
- Dénué sec
- Graviers
- Ligne de transport d'énergie

Projection cartographique

Système de référence géodésique NAD 83, ellipsoïde GRS80
Projection cartographique Mercator Transversale modifiée Zone 8

1:30 000

Sources

Référence cartographique MRNF 2023
(BDTO 20k)

Réalisation

Ministère des Ressources naturelles et des Forêts
Unité de gestion Windigo-et-Gouin

Note : Le présent document n'a aucune portée légale.
© Gouvernement du Québec,

Fortin, Annie
(04-UG/
Windigo-
Gouin)

Signature
numérique de
Fortin, Annie (04-
UG/Windigo-Gouin)
Date : 2025.05.02
11:13:23 -04'00'

Signature ing. f.

Ministère des
Ressources naturelles
et des Forêts

Québec

Version : 01

Date: 2025-04-25

Plan de sondage
MORIALICE UA04352

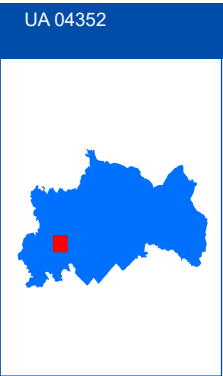
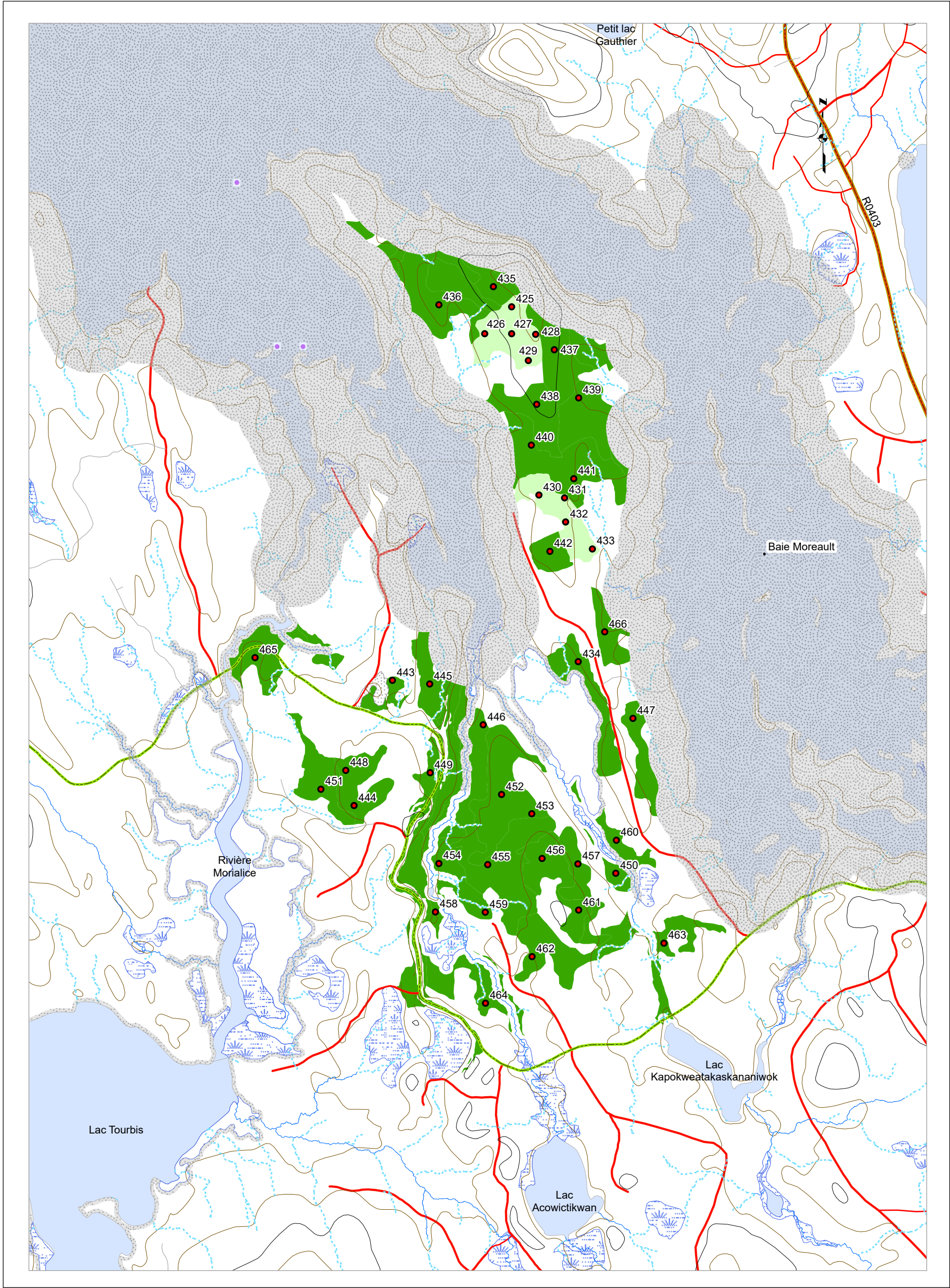

Plan de sondage

- Placette échantillon
- 1 Parcelle / 6 ha
- 1 Parcelle / 2 ha
- Territoires fauniques**
- Aire faunique commun.
- Pourvoirie (PADE)
- Zecs
- Réserves Fauniques
- Petits lacs (PLA)
- Usages forestiers linéaires**
- Droits linéaires
- Usages forestiers surfaciques**
- Zone d'application

Usages forestiers ponctuels

- Fin de villégiature commerciale
- Centre d'hébergement
- Fin de villégiature personnelle
- Autres fins
- Parcelles de vérification, blocs
- Camp de travailleurs
- Sites autochtones
- Abri sommaire
- Camp de trappeur
- Sites fauniques
- Poste d'accueil
- Site archéologique

Chemins forestiers

- Primaire
- Secondaire
- Tertiaire
- Carrossable
- Vieux chemins
- Ponts

Courbes de niveau

- Courbe de niveau intermédiaire
- Courbe de niveau maitresse

Code terrain

- Dénué humide
- Dénué sec
- Graviers
- Ligne de transport d'énergie

Projection cartographique

Système de référence géodésique NAD 83, ellipsoïde CRS80
Projection cartographique Mercator Transversale modifiée Zone 8

1:20 000

Sources

MRNF 2023
Référence cartographique (BDTO 20k)
Ministère des Ressources naturelles et des Forêts
Unité de gestion Windigo-et-Gouin
Note : Le présent document n'a aucune portée légale.
© Gouvernement du Québec,

Fortin, Annie
(04-UG/
Windigo-
Gouin)

Signature
numérique de
Fortin, Annie (04-
UG/Windigo-Gouin)
Date : 2025.05.02
11:13:45 -04'00'

Signature ing. f.

Ministère des
Ressources naturelles
et des Forêts

Québec

Version : 01

Date: 2025-04-25

Plan de sondage
RHO UA04352

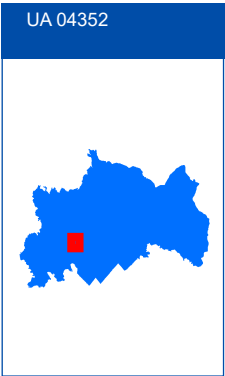
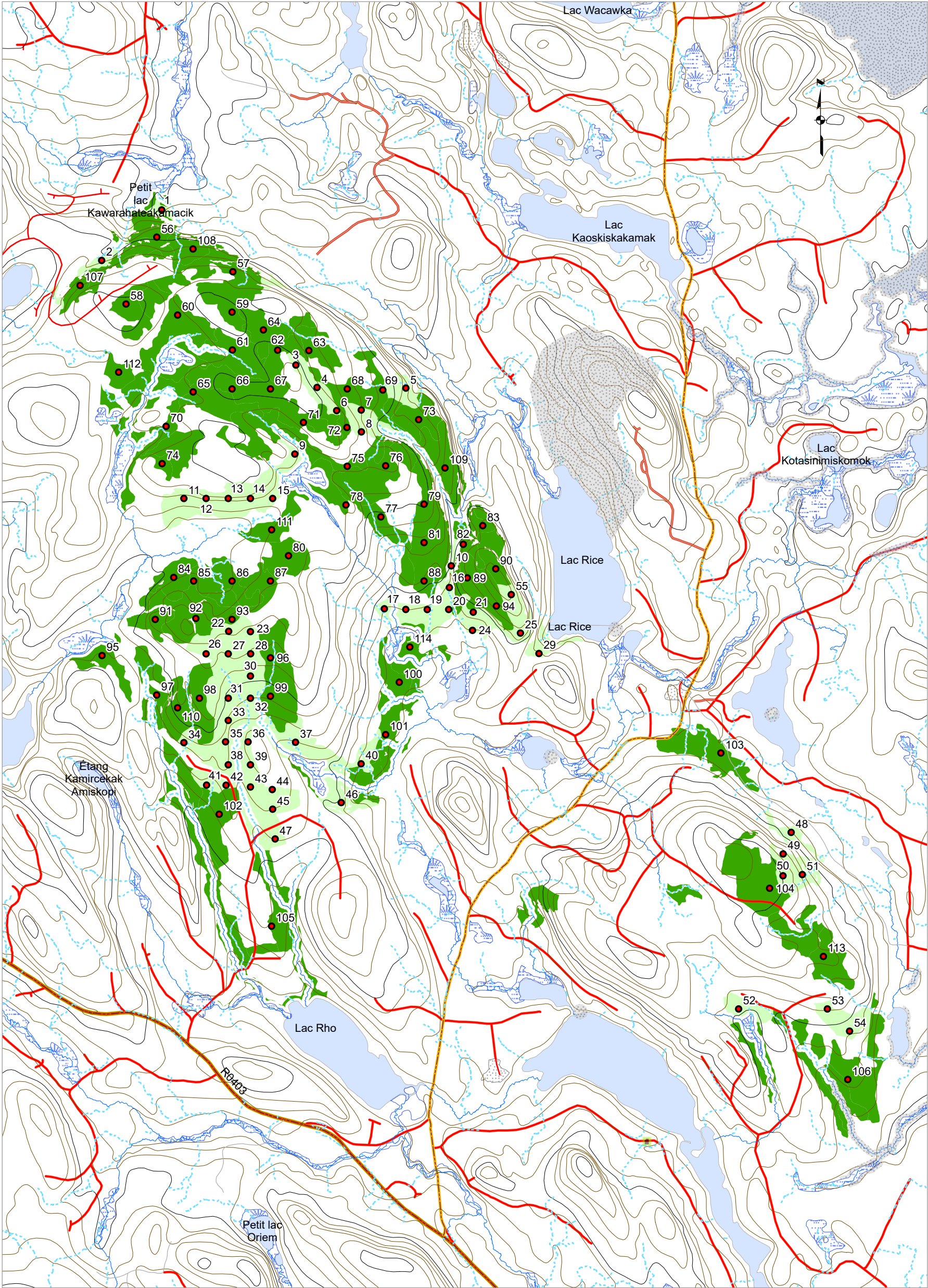

Plan de sondage

- Placette échantillon
- 1 Parcelle / 6 ha
- 1 Parcelle / 2 ha
- Territoires fauniques**
- Aire faunique commun.
- Pourvoirie (PADE)
- Zecs
- Réserves Fauniques
- Petits lacs (PLA)
- Usages forestiers linéaires**
- Droits linéaires
- Usages forestiers surfaciques**
- Zone d'application

Usages forestiers ponctuels

- Fin de villégiature commerciale
- Centre d'hébergement
- Fin de villégiature personnelle
- Autres fins
- Parcelles de vérification, blocs
- Camp de travailleurs
- Sites autochtones
- Abri sommaire
- Camp de trappeur
- Sites fauniques
- Poste d'accueil
- Site archéologique

Chemins forestiers

- Primaire
- Secondaire
- Tertiaire
- Carrossable
- Vieux chemins
- Ponts
- Courbes de niveau**
- Courbe de niveau intermédiaire
- Courbe de niveau maitresse
- Code terrain**
- Dénué humide
- Dénué sec
- Gravrières
- Ligne de transport d'énergie

Projection cartographique

Système de référence géodésique NAD 83 - ellipsoïde CRS80
Projection cartographique Mercator Transversale modifiée Zone 8

1:25 000
Sources
Référence cartographique MRNF 2023 (BDTO 20k)

Réalisation
Ministère des Ressources naturelles et des Forêts
Unité de gestion Windigo-et-Gouin
Note : Le présent document n'a aucune portée légale.
© Gouvernement du Québec,

Fortin, Annie
(04-UG/
Windigo-
Gouin)

Signature
numérique de
Fortin, Annie (04-
UG/Windigo-Gouin)
Date : 2025.05.02
11:14:08 -04'00'
Signature ing. f.

Ministère des
Ressources naturelles
et des Forêts
Québec

Version : 01
Date : 2025-04-25