

Plan de sondage

- Placette échantillon
- 1 Parcelle / 6 ha
- 1 Parcelle / 2 ha
- Territoires fauniques**
- Aire faunique commun.
- Pourvoirie (PADE)
- Zecs
- Réserves Fauniques
- Petits lacs (PLA)
- Usages forestiers linéaires**
- Droits linéaires
- Usages forestiers surfaciques**
- Zone d'application

Usages forestiers ponctuels

- Fin de villégiature commerciale
- Centre d'hébergement
- Fin de villégiature personnelle
- Autres fins
- Parcelles de vérification, blocs
- Camp de travailleurs
- Sites autochtones
- Abri sommaire
- Camp de trappeur
- Sites fauniques
- Poste d'accueil
- Site archéologique

Chemins forestiers

- Primaire
- Secondaire
- Tertiaire
- Carrossable
- Vieux chemins
- Ponts

Courbes de niveau

- Courbe de niveau intermédiaire
- Courbe de niveau maitresse

Code terrain

- Dénudé humide
- Dénudé sec
- Gravières
- Ligne de transport d'énergie

Projection cartographique

Système de référence géodésique NAD 83 - ellipsoïde CRS80  
Projection cartographique Mercator Transversale modifiée Zone 8

1:20 000

Sources

MRNF 2023  
Référence cartographique (BDTO 20k)

Réalisation

Ministère des Ressources naturelles et des Forêts  
Unité de gestion Windigo-et-Gouin

Note : Le présent document n'a aucune portée légale.  
© Gouvernement du Québec,

**ANNIE FORTIN**  
Signature numérique de ANNIE FORTIN  
Date : 2025.04.14 14:17:53 -04'00'  
Signature ing. f.

Version : 01  
Date: 2025-04-03

Ministère des  
Ressources naturelles  
et des Forêts  
**Québec**



Plan de sondage  
FIGHTERS UA04251

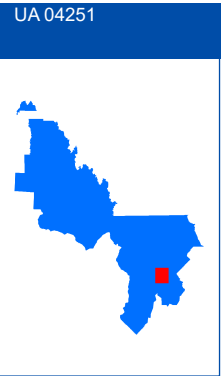
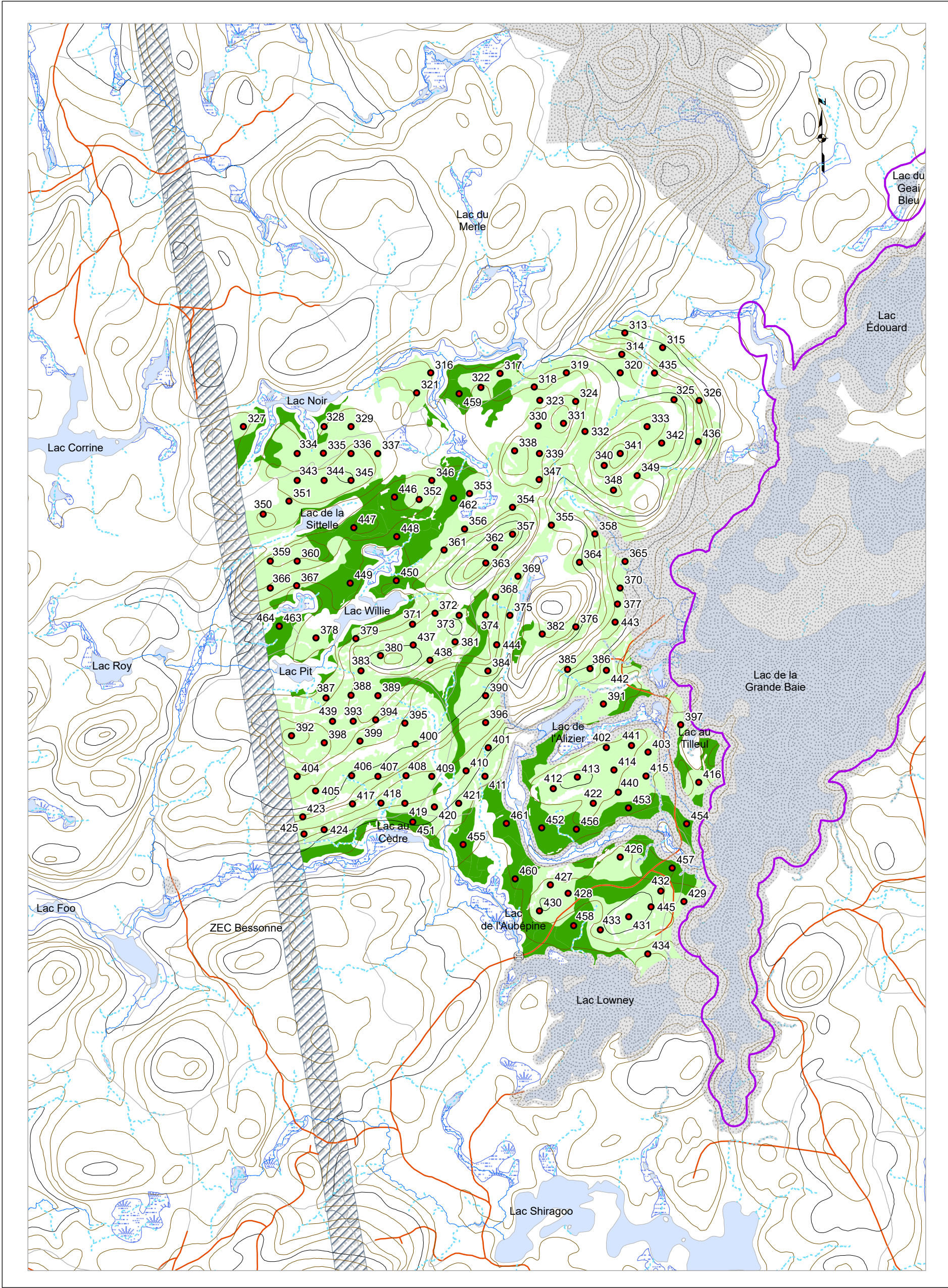

Plan de sondage

- Placette échantillon
- 1 Parcelle / 6 ha
- 1 Parcelle / 2 ha
- Territoires fauniques
  - Aire faunique commun.
  - Pourvoirie (PADE)
  - Zecs
  - Réserves Fauniques
  - Petits lacs (PLA)
- Usages forestiers linéaires
  - Droits linéaires
- Usages forestiers surfaciques
  - Zone d'application

Usages forestiers ponctuels

- Fin de villégiature commerciale
- Centre d'hébergement
- Fin de villégiature personnelle
- Autres fins
- Parcelles de vérification, blocs
- Camp de travailleurs
- Sites autochtones
- Abri sommaire
- Camp de trappeur
- Sites fauniques
- Poste d'accueil
- Site archéologique

Chemins forestiers

- Primaire
- Secondaire
- Tertiaire
- Carrossable
- Vieux chemins
- Ponts

Courbes de niveau

- Courbe de niveau intermédiaire
- Courbe de niveau maitresse

Code terrain

- Dénué humide
- Dénué sec
- Graviers
- Ligne de transport d'énergie

Projection cartographique

Système de référence géodésique NAD 83 - ellipsoïde CRS80  
Projection cartographique Mercator Transversale modifiée Zone 8

1:20 000

Sources

MRNF 2023  
Référence cartographique (BDTO 20k)

Réalisation

Ministère des Ressources naturelles et des Forêts  
Unité de gestion Windigo-et-Gouin  
Note : Le présent document n'a aucune portée légale.  
© Gouvernement du Québec,

ANNIE  
FORTIN

Signature  
numérique de  
ANNIE FORTIN  
Date : 2025.04.14  
14:19:01 -04'00'

Signature ing. f.

Ministère des  
Ressources naturelles  
et des Forêts

Québec

Version : 01

Date: 2025-04-03



Plan de sondage  
MOINEAU UA04251

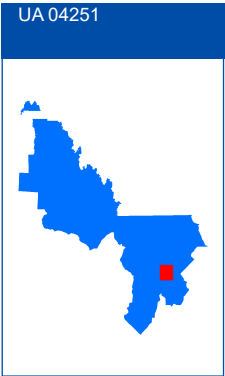
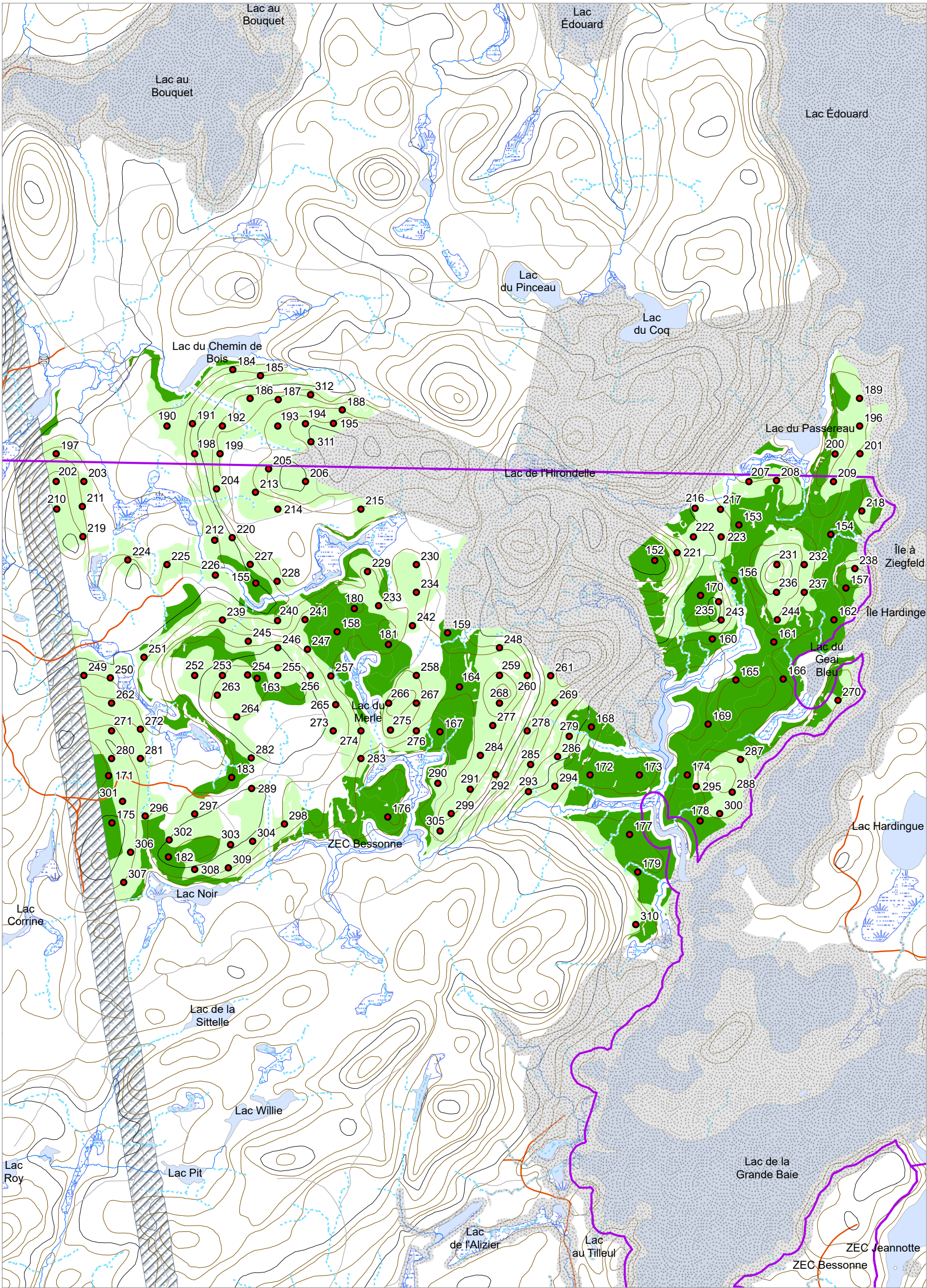

Plan de sondage

- Placette échantillon
- 1 Parcelle / 6 ha
- 1 Parcelle / 2 ha
- Territoires fauniques**
- Aire faunique commun.
- Pourvoirie (PADE)
- Zecs
- Réserves Fauniques
- Petits lacs (PLA)
- Usages forestiers linéaires**
- Droits linéaires
- Usages forestiers surfaciques**
- Zone d'application

Usages forestiers ponctuels

- Fin de villégiature commerciale
- Centre d'hébergement
- Fin de villégiature personnelle
- Autres fins
- Parcelles de vérification, blocs
- Camp de travailleurs
- Sites autochtones
- Abri sommaire
- Camp de trappeur
- Sites fauniques
- Poste d'accueil
- Site archéologique

Chemins forestiers

- Primaire
- Secondaire
- Tertiaire
- Carrossable
- Vieux chemins
- Ponts

Courbes de niveau

- Courbe de niveau intermédiaire
- Courbe de niveau maitresse

Code terrain

- Dénudé humide
- Dénudé sec
- Gravières
- Ligne de transport d'énergie

Projection cartographique

Système de référence géodésique NAD 83, ellipsoïde CRS80  
Projection cartographique Mercator Transversale modifiée Zone 8

1:20 000

Sources

Reference cartographique MRNF 2023  
(BDTO 20k)

Réalisation

Ministère des Ressources naturelles et des Forêts  
Unité de gestion Windigo-et-Gauvin  
Note : Le présent document n'a aucune portée légale.  
© Gouvernement du Québec,

ANNIE  
FORTIN

Signature  
numérique de  
ANNIE FORTIN  
Date : 2025.04.14  
14:18:37 -04'00'

Signature ing. f.

Ministère des  
Ressources naturelles  
et des Forêts

Québec

Version : 01

Date : 2025-04-03



Plan de sondage  
TUE\_MOUCHE UA04251

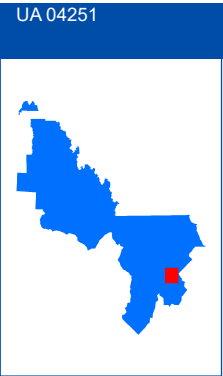
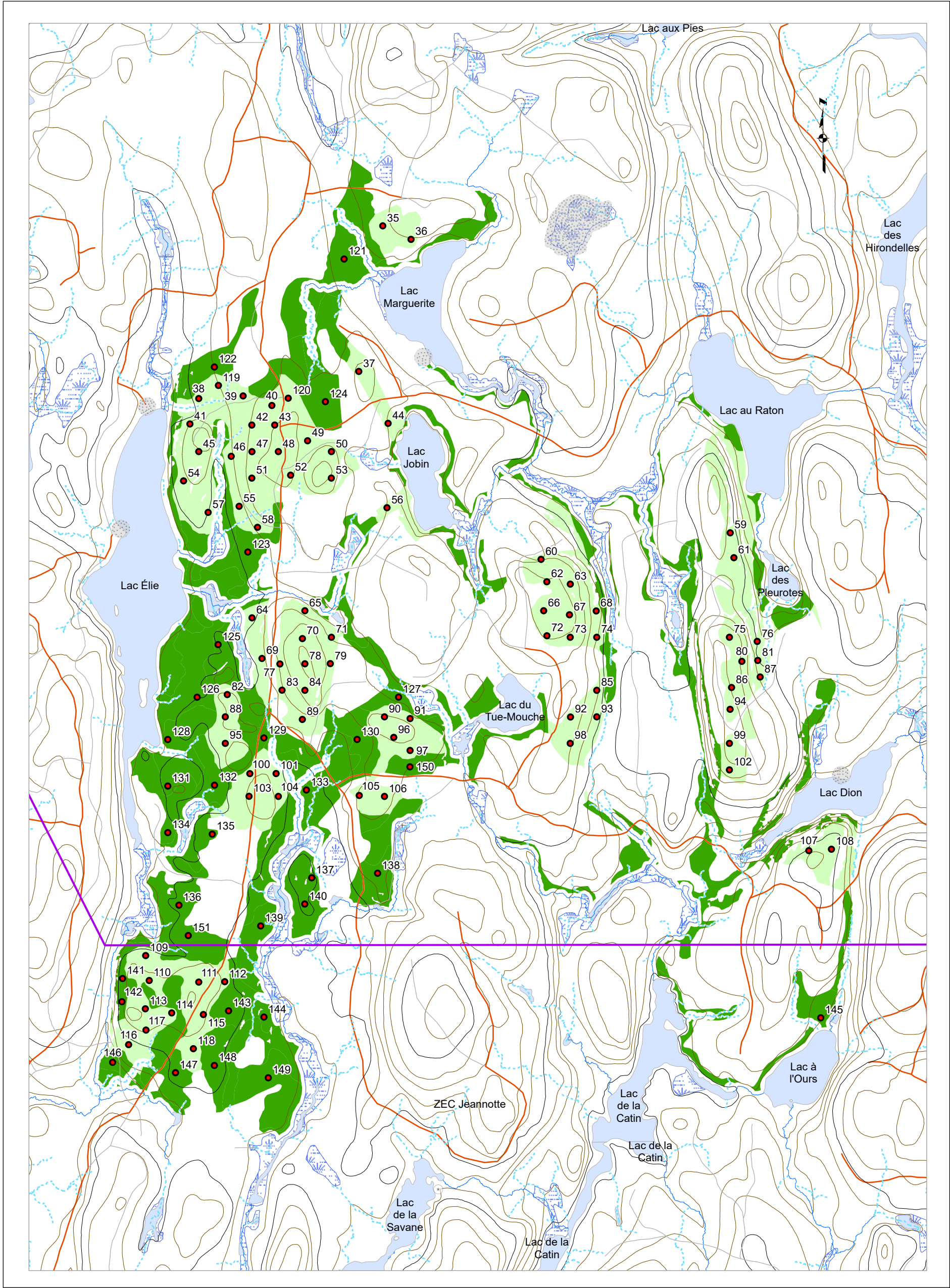

Plan de sondage

- Placette échantillon
- 1 Parcelle / 6 ha
- 1 Parcelle / 2 ha
- Territoires fauniques
  - Aire faunique commun.
  - Pourvoirie (PADE)
  - Zecs
  - Réserves Fauniques
  - Petits lacs (PLA)
- Usages forestiers linéaires
  - Droits linéaires
- Usages forestiers surfaciques
  - Zone d'application

Usages forestiers ponctuels

- Fin de villégiature commerciale
- Centre d'hébergement
- Fin de villégiature personnelle
- Autres fins
- Parcelles de vérification, blocs
- Camp de travailleurs
- Sites autochtones
- Abri sommaire
- Camp de trappeur
- Sites fauniques
- Poste d'accueil
- Site archéologique

Chemins forestiers

- Primaire
- Secondaire
- Tertiaire
- Carrossable
- Vieux chemins
- Ponts

Courbes de niveau

- Courbe de niveau intermédiaire
- Courbe de niveau maitresse

Code terrain

- Dénudé humide
- Dénudé sec
- Graviers
- Ligne de transport d'énergie

Projection cartographique

Système de référence géodésique NAD 83, ellipsoïde CRS80  
Projection cartographique Mercator Transversale modifiée Zone 8

1:20 000

Sources  
Référence cartographique MRNF 2023  
(BDTO 20k)

Réalisation

Ministère des Ressources naturelles et des Forêts  
Unité de gestion Windigo-et-Gauvin  
Note : Le présent document n'a aucune portée légale.  
© Gouvernement du Québec,

ANNIE  
FORTIN

Signature  
numérique de  
ANNIE FORTIN  
Date : 2025.04.14  
14:18:10 -04'00'

Signature ing. f.

Ministère des  
Ressources naturelles  
et des Forêts

Québec

Version : 01

Date: 2025-04-03



Plan de sondage  
VERRES UA04251

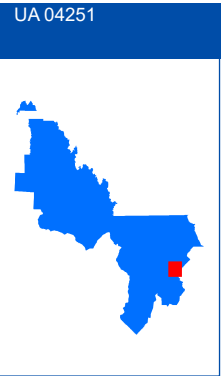
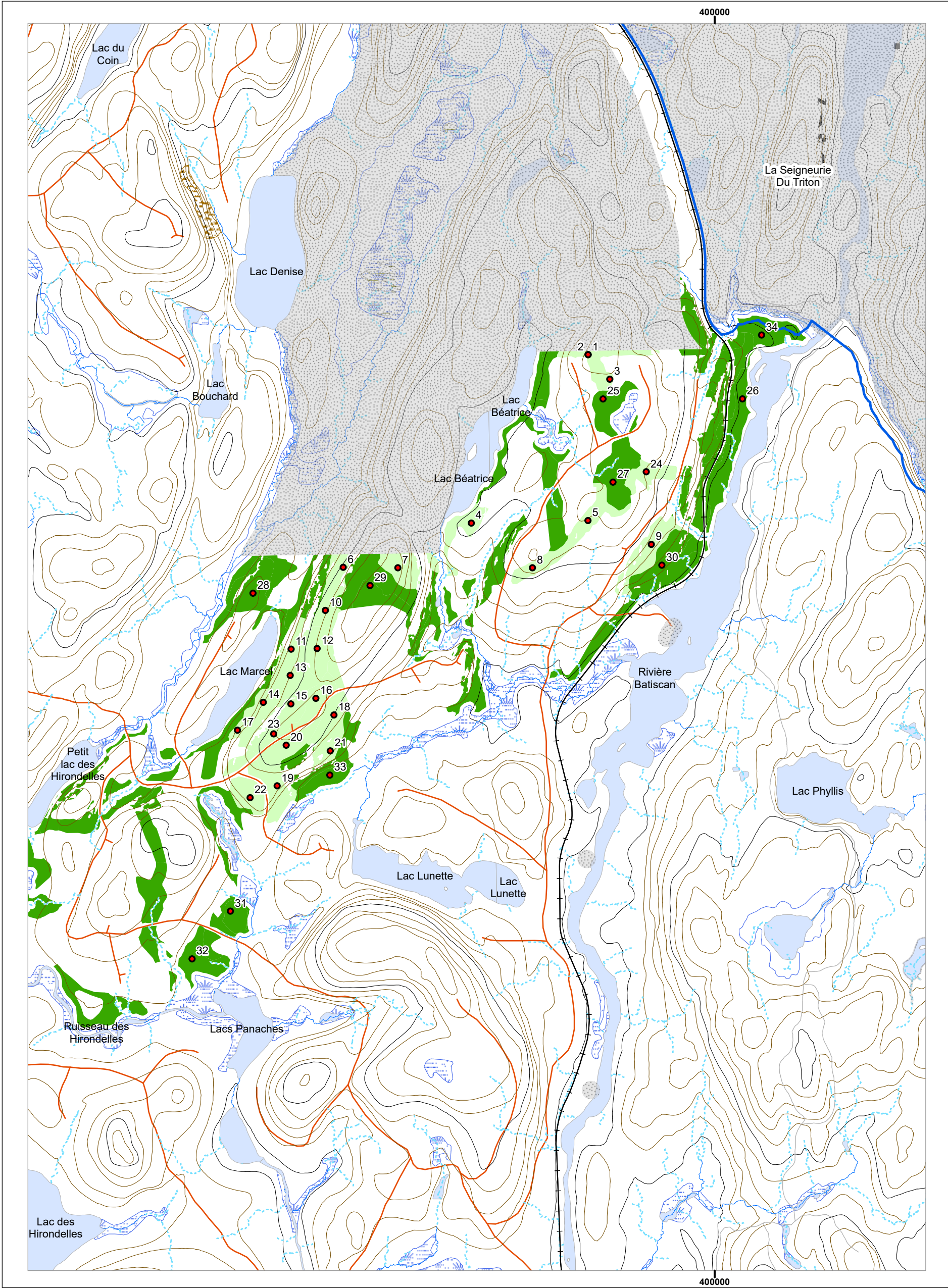

Plan de sondage

- Placette échantillon
- 1 Parcelle / 6 ha
- 1 Parcelle / 2 ha
- Territoires fauniques
- Aire faunique commun.
- Pourvoirie (PADE)
- Zecs
- Réserves Fauniques
- Petits lacs (PLA)
- Usages forestiers linéaires
- Droits linéaires
- Usages forestiers surfaciques
- Zone d'application

Usages forestiers ponctuels

- Fin de villégiature commerciale
- Centre d'hébergement
- Fin de villégiature personnelle
- Autres fins
- Parcelles de vérification, blocs
- Camp de travailleurs
- Sites autochtones
- Abri sommaire
- Camp de trappeur
- Sites fauniques
- Poste d'accueil
- Site archéologique

Chemins forestiers

- Primaire
- Secondaire
- Tertiaire
- Carrossable
- Vieux chemins
- Ponts

Courbes de niveau

- Courbe de niveau intermédiaire
- Courbe de niveau maitresse

Code terrain

- Dénudé humide
- Dénudé sec
- Graviers
- Ligne de transport d'énergie

Projection cartographique

Système de référence géodésique NAD 83 - ellipsoïde CRS80  
Projection cartographique Mercator Transversale modifiée Zone 8

1:20 000

Sources  
Référence cartographique MRNF 2023  
(BDTO 20k)

Réalisation

Ministère des Ressources naturelles et des Forêts  
Unité de gestion Windigo-et-Gauin  
Note : Le présent document n'a aucune portée légale.  
© Gouvernement du Québec,

Signature  
numérique de  
**ANNIE FORTIN**  
Date :  
2025.04.14  
14:19:40 -04'00'  
Signature ing. f.

Ministère des  
Ressources naturelles  
et des Forêts  
**Québec**

Version : 01  
Date: 2025-04-03