

Plan de sondage
Chantier Nash UA04351

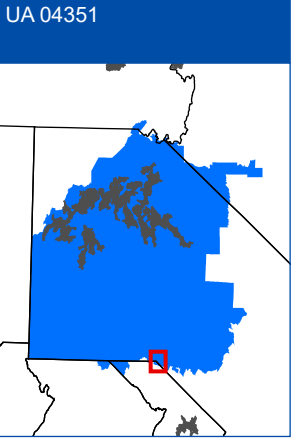
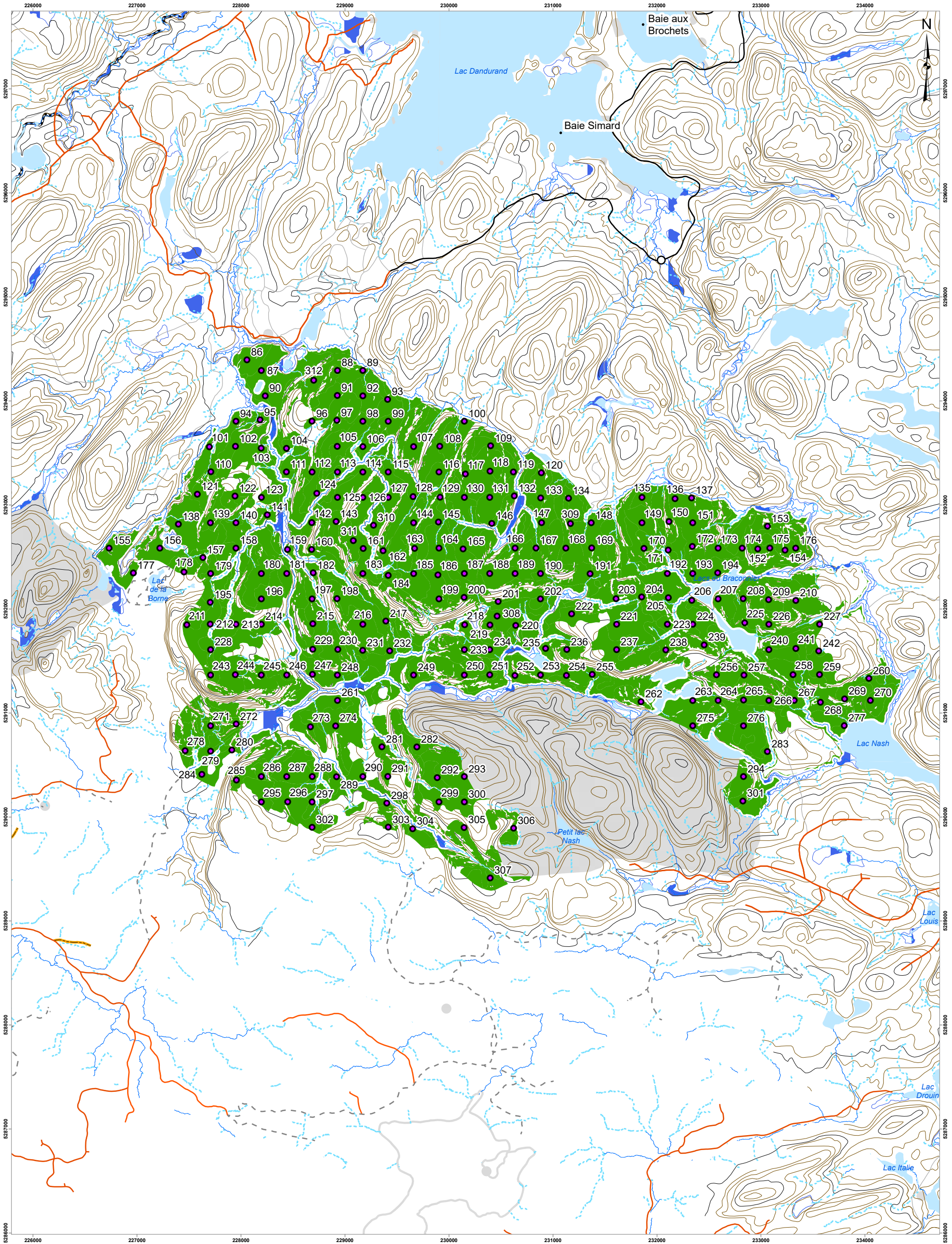

Plan de sondage

- Placette échantillon
- 1 parcelle / 2 ha
- 1 parcelle / 6 ha
- Ponts
 - Ouvert
 - Fermé
 - Non inventorié
- Autres infrastructures
 - Voie ferrée
 - Gazoduc

Chemins forestiers

- Primaire
- Secondaire
- Tertiaire
- Carrossable
- Vieux chemin
- Hiver
- Non carrossable
- Non classé

Usages forestiers

- Villégiature commerciale
- Centre d'hébergement
- villégiature personnelle
- Autres fins
- Parcelle de vérification
- Camp de travailleurs
- Site autochtone
- Abri sommaire
- Camp de trappeur
- Site faunique
- Poste d'accueil
- Site archéologique
- Droit linéaire
- Zone d'application

Courbes de niveau

- Courbe de niveau intermédiaire
- Courbe de niveau maîtresse

Code terrain

- Dénudé humide
- Dénudé sec
- Gravières
- Ligne de transport d'énergie

Territoires fauniques structurés

- Pourvoirie sans droits exclusifs
- Pourvoirie avec droits exclusifs
- Zone d'exploitation contrôlée
- Réserve faunique
- Aire faunique communautaire

Projection cartographique

Système de référence géodésique NAD 83, ellipsoïde GRS80
Projection cartographique Mercator Transversale modifiée Zone 8

0 250 500m

Sources

Référence cartographique MRNF 2023
(BDTQ 20k)

Réalisation

Ministère des Ressources naturelles et des Forêts
Unité de gestion Windigo-et-Gouin

Note : Le présent document n'a aucune portée légale.
© Gouvernement du Québec

ANNIE FORTIN
Signature numérique de ANNIE FORTIN
Date : 2026.04.16 14:32:51 -04'00'
2004-061
Signature ing. f.

Ministère des
Ressources naturelles
et des Forêts
Québec



Plan de sondage
Chantier Requin UA04351

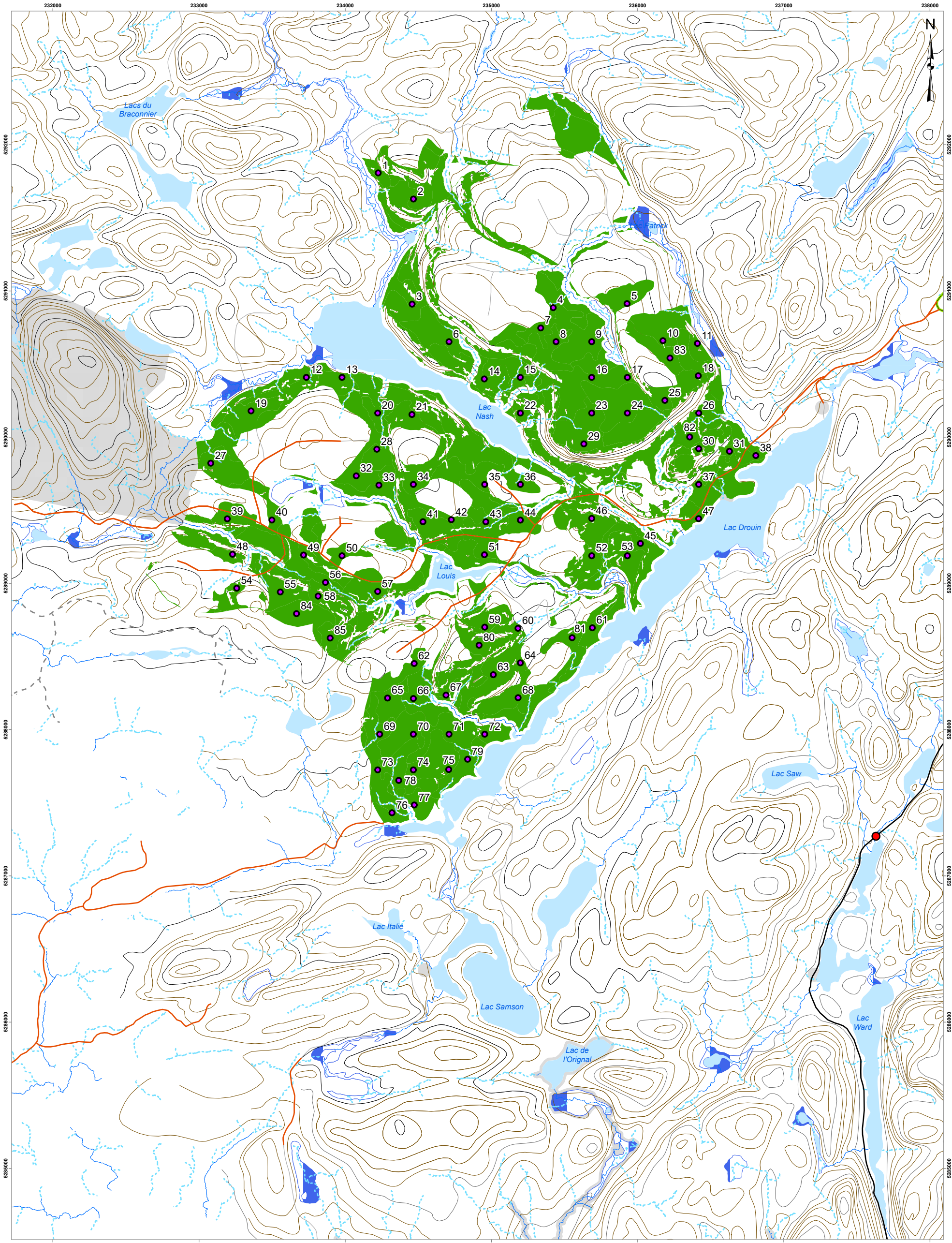

UA 04351

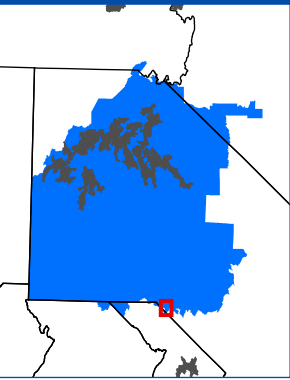

Plan de sondage

- Placette échantillon
- 1 parcelle / 2 ha
- 1 parcelle / 6 ha
- Ponts
 - Ouvert
 - Fermé
 - Non inventorié
- Autres infrastructures
 - Voie ferrée
 - Gazoduc

Chemins forestiers

- Primaire
- Secondaire
- Tertiaire
- Carrossable
- Vieux chemin
- Hiver
- Non carrossable
- Non classé

Usages forestiers

- Villégiature commerciale
- Centre d'hébergement
- villégiature personnelle
- Autres fins
- Parcelle de vérification
- Camp de travailleurs
- Site autochtone
- Abri sommaire
- Camp de trappeur
- Site faunique
- Poste d'accueil
- Site archéologique
- Droit linéaire
- Zone d'application

Courbes de niveau

- Courbe de niveau intermédiaire
- Courbe de niveau maîtresse

Code terrain

- Dénudé humide
- Dénudé sec
- Gravières
- Ligne de transport d'énergie

Territoires fauniques structurés

- Pourvoirie sans droits exclusifs
- Pourvoirie avec droits exclusifs
- Zone d'exploitation contrôlée
- Réserve faunique
- Aire faunique communautaire

Projection cartographique

Système de référence géodésique NAD 83, ellipsoïde GRS80
Projection cartographique Mercator Transversale modifiée Zone 8

Sources

Référence cartographique MRNF 2023
(BDTQ 20k)

Réalisation

Ministère des Ressources naturelles et des Forêts
Unité de gestion Windigo-et-Gouin

Note : Le présent document n'a aucune portée légale.
© Gouvernement du Québec

ANNIE
FORTIN

Signature
numérique de
ANNIE FORTIN
Date : 2026.04.16
14:32:30 -04'00'

2004-961
Signature ing. f.

Ministère des
Ressources naturelles
et des Forêts

Québec

Version : 01

Date: 2026-04-16