





## Fiche descriptive

Dossier 307808 00 000

### Description du site occupé

<b>Localisation administrative</b>	Région :	12 - Chaudière-Appalaches	MRC : Bellechasse																														
	Municipalité :	Saint-Raphaël																															
		Saint-Vallier																															
<b>Coordonnées :</b>	UTM 19 : 5182410 m N, 375438 m E																																
	Géographique (DMS) : Latitude : 46° 47' 01" / Longitude : - 70° 37' 55"																																
<b>Type de travaux à effectuer</b>	Nettoyage d'un dépotoir illégal																																
<b>Type(s) de débris</b>	<table border="0"> <tr> <td>Bois (divers) <input checked="" type="checkbox"/></td> <td>Vitre <input checked="" type="checkbox"/></td> <td>Toile / tissus <input checked="" type="checkbox"/></td> </tr> <tr> <td>Bois transformé (divers) <input checked="" type="checkbox"/></td> <td>Bardeaux /Papier goudronné <input checked="" type="checkbox"/></td> <td>Tapis <input checked="" type="checkbox"/></td> </tr> <tr> <td>Meubles <input type="checkbox"/></td> <td>Objets métalliques <input checked="" type="checkbox"/></td> <td>Matelas /mousse <input checked="" type="checkbox"/></td> </tr> <tr> <td>Matériaux de bardage<sup>1</sup> <input checked="" type="checkbox"/></td> <td>Poêle à bois/ fonte <input type="checkbox"/></td> <td>PVC/ plastique/ Prélart/ Coroplast <input checked="" type="checkbox"/></td> </tr> <tr> <td>Brique <input type="checkbox"/></td> <td>Bonbonne de propane <input type="checkbox"/></td> <td>Réservoir septique <input type="checkbox"/></td> </tr> <tr> <td>Béton <input checked="" type="checkbox"/></td> <td>Électroménagers <input type="checkbox"/></td> <td>Baril plastique <input type="checkbox"/></td> </tr> <tr> <td>Plâtre/crêpis <input checked="" type="checkbox"/></td> <td>Tôle /Tonneau <input checked="" type="checkbox"/></td> <td>Aluminium <input checked="" type="checkbox"/></td> </tr> <tr> <td>Ordures ménagères <input checked="" type="checkbox"/></td> <td>Panneaux 'cœur de porte' <input type="checkbox"/></td> <td>Matières organiques <input type="checkbox"/></td> </tr> <tr> <td>Céramique <input checked="" type="checkbox"/></td> <td>Matière isolante <input checked="" type="checkbox"/></td> <td><b>Contaminants (?)</b> <input type="checkbox"/></td> </tr> <tr> <td>Carcasse automobile <input type="checkbox"/></td> <td>Pièces automobile <input checked="" type="checkbox"/></td> <td>Pneus <input checked="" type="checkbox"/></td> </tr> </table>			Bois (divers) <input checked="" type="checkbox"/>	Vitre <input checked="" type="checkbox"/>	Toile / tissus <input checked="" type="checkbox"/>	Bois transformé (divers) <input checked="" type="checkbox"/>	Bardeaux /Papier goudronné <input checked="" type="checkbox"/>	Tapis <input checked="" type="checkbox"/>	Meubles <input type="checkbox"/>	Objets métalliques <input checked="" type="checkbox"/>	Matelas /mousse <input checked="" type="checkbox"/>	Matériaux de bardage <sup>1</sup> <input checked="" type="checkbox"/>	Poêle à bois/ fonte <input type="checkbox"/>	PVC/ plastique/ Prélart/ Coroplast <input checked="" type="checkbox"/>	Brique <input type="checkbox"/>	Bonbonne de propane <input type="checkbox"/>	Réservoir septique <input type="checkbox"/>	Béton <input checked="" type="checkbox"/>	Électroménagers <input type="checkbox"/>	Baril plastique <input type="checkbox"/>	Plâtre/crêpis <input checked="" type="checkbox"/>	Tôle /Tonneau <input checked="" type="checkbox"/>	Aluminium <input checked="" type="checkbox"/>	Ordures ménagères <input checked="" type="checkbox"/>	Panneaux 'cœur de porte' <input type="checkbox"/>	Matières organiques <input type="checkbox"/>	Céramique <input checked="" type="checkbox"/>	Matière isolante <input checked="" type="checkbox"/>	<b>Contaminants (?)</b> <input type="checkbox"/>	Carcasse automobile <input type="checkbox"/>	Pièces automobile <input checked="" type="checkbox"/>	Pneus <input checked="" type="checkbox"/>
Bois (divers) <input checked="" type="checkbox"/>	Vitre <input checked="" type="checkbox"/>	Toile / tissus <input checked="" type="checkbox"/>																															
Bois transformé (divers) <input checked="" type="checkbox"/>	Bardeaux /Papier goudronné <input checked="" type="checkbox"/>	Tapis <input checked="" type="checkbox"/>																															
Meubles <input type="checkbox"/>	Objets métalliques <input checked="" type="checkbox"/>	Matelas /mousse <input checked="" type="checkbox"/>																															
Matériaux de bardage <sup>1</sup> <input checked="" type="checkbox"/>	Poêle à bois/ fonte <input type="checkbox"/>	PVC/ plastique/ Prélart/ Coroplast <input checked="" type="checkbox"/>																															
Brique <input type="checkbox"/>	Bonbonne de propane <input type="checkbox"/>	Réservoir septique <input type="checkbox"/>																															
Béton <input checked="" type="checkbox"/>	Électroménagers <input type="checkbox"/>	Baril plastique <input type="checkbox"/>																															
Plâtre/crêpis <input checked="" type="checkbox"/>	Tôle /Tonneau <input checked="" type="checkbox"/>	Aluminium <input checked="" type="checkbox"/>																															
Ordures ménagères <input checked="" type="checkbox"/>	Panneaux 'cœur de porte' <input type="checkbox"/>	Matières organiques <input type="checkbox"/>																															
Céramique <input checked="" type="checkbox"/>	Matière isolante <input checked="" type="checkbox"/>	<b>Contaminants (?)</b> <input type="checkbox"/>																															
Carcasse automobile <input type="checkbox"/>	Pièces automobile <input checked="" type="checkbox"/>	Pneus <input checked="" type="checkbox"/>																															
	Points supplémentaires A-B-C																																
<b>Volume approximatif</b>	16 m <sup>3</sup>																																
<b>Superficie approximative</b>	Le site est étendu sur environ 20m de façade, sur 40m de long. Le site principal a une épaisseur de débris d'environ 3 pieds.																																
<b>Accessibilité</b>	<p>Facile <input checked="" type="checkbox"/> Moyenne <input type="checkbox"/> Difficile <input type="checkbox"/></p> <p>Distance au chemin carrossable : 0 m Chemin carrossable accessible en véhicule à <u>deux</u> roues motrices.</p> <p>Accessible par la route 281 prendre le chemin Rexfor Estate sur 3 km, le site sera à gauche (Nord-Ouest).</p>																																
<b>Particularité</b>	<p>De la machinerie sera nécessaire puisque les débris et déchets sont enfouis sur une épaisseur approximativement 3 pieds pour le site principal. De plus, il y a présence de gros blocs de béton.</p> <p>Certains débris sont également enfouis sous de la matière végétale.</p> <p>Attention, certaines carcasses d'animaux sont présentes sur et près du site. Ceux-ci n'ont pas à être ramassés par l'entrepreneur.</p>																																

<sup>1</sup> Matériaux de bardage, ou « parement extérieur », comme : fibrociment, CanExcel, ou même vinyle



## Fiche descriptive

Dossier 307808 00 000

### Photos



Figure 1: Vue du site à ramasser (débris compacté sous la matière végétale)



Figure 2: Vue du site à ramasser (débris compacté sous la matière végétale)





Figure 3: Vue des débris compacté sous la matière végétale



Figure 4: Vue des débris compacté sous la matière végétale (idée de l'épaisseur)





Figure 5: Débris à ramasser sur le site principal



Figure 6: Débris à ramasser sur le site principal (site à creuser pour ramasser)





Figure 7: Débris à ramasser sur le site principal



Figure 8: Débris à ramasser sur le site principal





Figure 9: Débris enfouis à ramasser sur le site principal



Figure 10: Blocs de béton à ramasser sur le site principal





Figure 11: Blocs de béton à ramasser sur le site principal



Figure 12: Débris à ramasser sur le site principal (bois et fils barbelés)





Figure 13: Vue de l'emplacement du point supplémentaire A (pièces de voiture)



Figure 14: Pièces de voiture enfouis à ramasser (pts suppl.A)



Figure 15: Pièces de voiture enfouis à ramasser (pts suppl.A)





Figure 16: Pièces de voiture enfouis à ramasser (pts suppl.A)



Figure 17: Pièces de voiture enfouis à ramasser (pts suppl.A)



Figure 18: Pièces de voiture enfouis à ramasser (pts suppl.A)



Figure 19: Pièces de voiture enfouis à ramasser (pts suppl.A)





Figure 20: Débris à ramasser au point supplémentaire B



Figure 21: Débris à ramasser au point supplémentaire B



Figure 22: Débris à ramasser au point supplémentaire B





Figure 23: Débris à ramasser au point suppl. B (pôles en aluminium)



Figure 24: Débris à ramasser au point supplémentaire B



Figure 25: Pneus à ramasser au point supplémentaire C



## Fiche descriptive

Dossier 350107 00 000

### Description du site occupé

<b>Localisation administrative</b>	Région :	12 - Chaudière-Appalaches	MRC :	Bellechasse
	Municipalité :	Saint-Raphaël		
		Saint-Vallier		
<b>Coordonnées :</b>	UTM 19 : 5182909 m N, 375600 m E			
	Géographique (DMS) : Latitude : 46° 47' 17" / Longitude : - 70° 37' 48"			
<b>Type de travaux à effectuer</b>	Nettoyage d'un dépotoir illégal			
<b>Type(s) de débris</b>	Bois (divers) <input checked="" type="checkbox"/>	Vitre <input type="checkbox"/>	Toile / tissus <input type="checkbox"/>	
	Bois transformé (divers) <input type="checkbox"/>	Bardeaux /Papier goudronné <input checked="" type="checkbox"/>	Tapis <input type="checkbox"/>	
	Meubles <input type="checkbox"/>	Objets métalliques <input checked="" type="checkbox"/>	Matelas /mousse <input type="checkbox"/>	
	Matériaux de bardage <sup>1</sup> <input type="checkbox"/>	Poêle à bois/ fonte <input type="checkbox"/>	PVC/ plastique/ Prélart/ Coroplast <input checked="" type="checkbox"/>	
	Brique <input type="checkbox"/>	Bonbonne de propane <input type="checkbox"/>	Réservoir septique <input type="checkbox"/>	
	Béton <input type="checkbox"/>	Électroménagers <input type="checkbox"/>	Baril plastique <input type="checkbox"/>	
	Plâtre/crêpis <input type="checkbox"/>	Tôle /Tonneau <input type="checkbox"/>	Aluminium <input type="checkbox"/>	
	Ordures ménagères <input type="checkbox"/>	Panneaux 'cœur de porte' <input type="checkbox"/>	Matières organiques <input type="checkbox"/>	
	Céramique <input type="checkbox"/>	Matière isolante <input type="checkbox"/>	<b>Contaminants (?)</b> <input type="checkbox"/>	
	Carcasse automobile <input type="checkbox"/>	Pièces automobile <input type="checkbox"/>	Pneus <input type="checkbox"/>	
	Tas de bardeaux légèrement enfouis sous la matière végétale avec quelques débris			
<b>Volume approximatif</b>	3 m <sup>3</sup>			
<b>Superficie approximative</b>	1 m / 2 m			
<b>Accessibilité</b>	Facile <input checked="" type="checkbox"/>		Moyenne <input type="checkbox"/>	Difficile <input type="checkbox"/>
	Distance au chemin carrossable : 0 m Chemin carrossable accessible en véhicule à <u>quatre</u> roues motrices.			
	Accessible par la route 281 et prendre le chemin Rexfor Estate sur 3,6 km, le site sera à gauche (Nord-Ouest) aux abords du chemin forestier secondaire.			
<b>Particularité</b>	Une machinerie pourra être utilisée pour le site puisque le tas est partiellement enfouis sous la matière végétale.			

Figure 1: Site à ramasser .....	3
Figure 2: Site à ramasser .....	3
Figure 3: Vue des débris à ramasser .....	4
Figure 4: Vue du site à ramasser.....	4

<sup>1</sup> Matériaux de bardage, ou « parement extérieur », comme : fibrociment, CanExcel, ou même vinyle







# Fiche descriptive

Dossier 350107 00 000

## Photos



Figure 1: Site à ramasser



Figure 2: Site à ramasser





Figure 3: Vue des débris à ramasser



Figure 4: Vue du site à ramasser



## Fiche descriptive

Dossier 350398 00 000

### Description du site occupé

<b>Localisation administrative</b>	Région : 12 - Chaudière-Appalaches	MRC : Bellechasse
	Municipalité : Saint-Raphaël	
	Saint-Vallier (La Durantaye) (Seigneurie)	
<b>Coordonnées :</b>	UTM 19 : 5180552 m N, 373437 m E	
	Géographique (DMS) : Latitude : 46° 45' 59" / Longitude : - 70° 39' 27"	
<b>Type de travaux à effectuer</b>	Nettoyage d'un dépotoir illégal	
<b>Type(s) de débris</b>	Bois (divers) <input checked="" type="checkbox"/> Vitre <input checked="" type="checkbox"/> Toile / tissus <input checked="" type="checkbox"/> Bois transformé (divers) <input type="checkbox"/> Bardeaux /Papier goudronné <input checked="" type="checkbox"/> Tapis <input checked="" type="checkbox"/> Meubles <input type="checkbox"/> Objets métalliques <input checked="" type="checkbox"/> Matelas /mousse <input checked="" type="checkbox"/> Matériaux de bardage <sup>1</sup> <input checked="" type="checkbox"/> Poêle à bois/ fonte <input type="checkbox"/> PVC/ plastique/ Prélart/ Coroplast <input checked="" type="checkbox"/> Brique <input checked="" type="checkbox"/> Bonbonne de propane <input type="checkbox"/> Pièces automobiles <input checked="" type="checkbox"/> Béton <input checked="" type="checkbox"/> Pneus <input checked="" type="checkbox"/> Baril plastique <input checked="" type="checkbox"/> Plâtre/crêpis <input checked="" type="checkbox"/> Tôle /Tonneau <input checked="" type="checkbox"/> Aluminium <input checked="" type="checkbox"/> Ordures ménagères <input checked="" type="checkbox"/> Céramique <input checked="" type="checkbox"/> Matières organiques <input type="checkbox"/> Céramique <input checked="" type="checkbox"/> Matière isolante <input checked="" type="checkbox"/> <b>Contaminants (?)</b> <input type="checkbox"/>	
	<b>Volume approximatif</b>	9 m <sup>3</sup>
<b>Superficie approximative</b>	Les différents sites sont éparpillés sur environ 50 m x 50 m	
<b>Accessibilité</b>	Facile <input checked="" type="checkbox"/> Moyenne <input type="checkbox"/> Difficile <input type="checkbox"/>	
	Distance au chemin carrossable : 10 m Chemin carrossable accessible en véhicule à <u>deux</u> roues motrices.	
	Accessible par la route 281, prendre le chemin Rexfor Estate sur 250 m Le site sera à gauche (Nord-Ouest) dans le dégagé. Le site est éparpillé sur plusieurs points dans le boisé entourant le dégagé.	
<b>Particularité</b>	<p>De la machinerie sera nécessaire. Une petite pelle mécanique afin de dégager les ponceaux de bétons enfouis sous le tas de copeaux de bois ainsi qu'un tas de matériaux enfouis sous une couche de matière végétale (site 350398-D).</p> <p>Les sites sont situés dans une forêt d'expérimentation, l'entrepreneur devra aviser le ministère des Forêts, de la Faune et des Parcs (MFFP) avant d'exécuter les travaux.</p> <p>Les travaux devront avoir les moins d'impact possible sur les arbres. Si une coupe de bois, un débroussaillage ou toute autre intervention est nécessaire, l'entrepreneur devra obtenir un permis du MFFP.</p> <p>Outre la machinerie nécessaire pour le site 350298-D, des instruments manuels seront à privilégier pour le ramassage des débris du site.</p> <p>Si la méthode de travail choisi diffère de celle décrite dans cette fiche, une approbation du MFFP sera nécessaire.</p>	

<sup>1</sup> Matériaux de bardage, ou « parement extérieur », comme : fibrociment, CanExcel, ou même vinyle



# Fiche descriptive

Dossier 350398 00 000

## Photos



Figure 1: Déchets à ramasser





Figure 2: Emplacement de déchets à ramasser



Figure 3: Déchets à ramasser sous les branches



Figure 4: Déchets à ramasser sous les branches





Figure 5: Déchets à ramasser dans le boisé



Figure 6: Déchets à ramasser dans le boisé





Figure 7: Déchets à ramasser dans le boisé (sous matière végétale)



Figure 8: Déchets à ramasser dans le boisé





Figure 9: Déchets à ramasser (pts suppl. A)



Figure 10: Emplacement déchets à ramasser (pts suppl. A)





Figure 11: Déchets à ramasser sous les arbres (pts suppl. A)



Figure 12: Déchets à ramasser dans le boisé (enfouis sous matière végétale) – pts suppl. A





Figure 13: Déchets à ramasser dans le boisé (pts suppl.A)



Figure 14: Déchets à ramasser derrière matelas dans la ligne boisé (pts suppl. A)





Figure 15: Déchets à ramasser dans le boisé (pts suppl. A)



Figure 16: Pneus et déchets à ramasser dans le boisé (pts suppl. A)





Figure 17: Pneus et déchets à ramasser (pts suppl. B)



Figure 18: Déchets à ramasser (brique, bois et bardeaux enfouis sous matière végétale) – pts suppl. B





Figure 19: Vue des déchets à ramasser (pts suppl. B)



Figure 20: Vue des déchets à ramasser (pts suppl.B)





Figure 21: Déchets à ramasser (pts suppl. B)



Figure 22: Déchets à ramasser (pts suppl. B)





Figure 23: Déchets à ramasser enfouis sous matière végétale (pts suppl.B)



Figure 24: Déchets à ramasser sous les branches et matière végétale (pts suppl.C)





Figure 25: Déchets à ramasser (pts suppl.C)



Figure 26: Déchets à ramasser (pts suppl.C)





Figure 27: Déchets à ramasser sous matière végétale (pts suppl. C)



Figure 28: Déchets à ramasser sous matière végétale (pts suppl. C)





Figure 29: Déchets à ramasser sous matière végétale (pts suppl. C)



Figure 30: Déchets à ramasser sous matière végétale (pts suppl. C)





Figure 31: Déchets à ramasser (pts suppl. C)



Figure 32: Déchets à ramasser (pts suppl. C)





Figure 33: Déchets à ramasser (pts suppl. C)



Figure 34: Déchets à ramasser (pts suppl. C)





Figure 35: Déchets à ramasser (pts suppl. C)



Figure 36: Déchets à ramasser (pts suppl. C)





Figure 37: Déchets à ramasser (tas de bardeaux, tôle et autres débris sous matière végétale) – pts suppl. D



Figure 38: Vue rapprochée des déchets à ramasser sous matière végétale (pts suppl. D)





Figure 39: Déchets à ramasser (plastique, matelas pour enfant, métal) – pts suppl. D



Figure 40: Déchets à ramasser (céramique) – pts suppl. D





Figure 41: Emplacement de déchets à ramasser



Figure 42: Ponceaux de béton enfouis sous tas de copeaux de bois



## Fiche descriptive

Dossier 350399 00 000

### Description du site occupé

<b>Localisation administrative</b>	Région : 12 - Chaudière-Appalaches	MRC : Bellechasse
	Municipalité : Armagh	
	Lot 1, Rang II, Canton Armagh	
<b>Coordonnées :</b>	UTM 19 : 5181470 m N, 374652 m E	
	Géographique (DMS) : Latitude : 46° 46' 30" / Longitude : - 70° 38' 31"	
<b>Type de travaux à effectuer</b>	Nettoyage d'un dépotoir illégal	
<b>Type(s) de débris</b>	Bois (divers) <input checked="" type="checkbox"/> Vitre <input type="checkbox"/> Toile / tissus <input type="checkbox"/> Bois transformé (divers) <input checked="" type="checkbox"/> Bardeaux /Papier goudronné <input type="checkbox"/> Tapis <input checked="" type="checkbox"/> Meubles <input type="checkbox"/> Objets métalliques <input type="checkbox"/> Matelas /mousse <input type="checkbox"/> Matériaux de bardage <sup>1</sup> <input type="checkbox"/> Poêle à bois/ fonte <input type="checkbox"/> PVC/ plastique/ Prélart/ Coroplast <input checked="" type="checkbox"/> Asphalte <input checked="" type="checkbox"/> Bonbonne de propane <input type="checkbox"/> Réservoir septique <input type="checkbox"/> Béton <input checked="" type="checkbox"/> Électroménagers <input type="checkbox"/> Baril plastique <input type="checkbox"/> Plâtre/crêpis <input type="checkbox"/> Tôle /Tonneau <input type="checkbox"/> Aluminium <input type="checkbox"/> Ordures ménagères <input type="checkbox"/> Panneaux 'cœur de porte' <input type="checkbox"/> Matières organiques <input type="checkbox"/> Céramique <input type="checkbox"/> Matière isolante <input type="checkbox"/> <b>Contaminants (?)</b> <input type="checkbox"/> Carcasse automobile <input type="checkbox"/> Pièces automobile <input type="checkbox"/> Pneus <input type="checkbox"/>	
	Site d'une ancienne cache et débris de béton et d'asphalte près du chemin principal	
<b>Volume approximatif</b>	1,5 m <sup>3</sup>	
<b>Superficie approximative</b>	1 m / 2 m	
<b>Accessibilité</b>	Facile <input checked="" type="checkbox"/> Moyenne <input type="checkbox"/> Difficile <input type="checkbox"/>	
	Distance au chemin carrossable : 10 m Chemin carrossable accessible en véhicule à <u>deux</u> roues motrices.  Accessible par la route 281, tourner sur le chemin de la Rexfor Estate. Continuer pendant environ 1,9km avant d'arriver au site situé à droite de la route au sud/est de celui-ci à environ 10m.	
<b>Particularité</b>		



## Fiche descriptive

Dossier 350399 00 000

Photos



Figure 1: Débris d'ancienne plate-forme à ramasser



Figure 2: Débris d'ancienne plate-forme à ramasser





Figure 3: Déchet à ramasser (débris de béton et asphalte)



Figure 4: Débris à ramasser (tapis et prélat)



## Fiche descriptive

Dossier 350400 00 000

### Description du site occupé

<b>Localisation administrative</b>	Région :	12 - Chaudière-Appalaches	MRC :	Bellechasse																														
	Municipalité :	Saint-Raphaël																																
		Saint-Vallier																																
<b>Coordonnées :</b>	UTM 19 : 5181786 m N, 374571 m E																																	
	Géographique (DMS) : Latitude : 46° 46' 40" / Longitude : - 70° 38' 35"																																	
<b>Type de travaux à effectuer</b>	Nettoyage d'un dépotoir illégal																																	
<b>Type(s) de débris</b>	<table border="0"> <tr> <td>Bois (divers) <input checked="" type="checkbox"/></td> <td>Vitre <input type="checkbox"/></td> <td>Toile / tissus <input checked="" type="checkbox"/></td> </tr> <tr> <td>Bois transformé (divers) <input checked="" type="checkbox"/></td> <td>Bardeaux /Papier goudronné <input type="checkbox"/></td> <td>Tapis <input type="checkbox"/></td> </tr> <tr> <td>Meubles <input checked="" type="checkbox"/></td> <td>Objets métalliques <input checked="" type="checkbox"/></td> <td>Matelas /mousse <input checked="" type="checkbox"/></td> </tr> <tr> <td>Matériaux de bardage<sup>1</sup> <input type="checkbox"/></td> <td>Poêle à bois/ fonte <input type="checkbox"/></td> <td>PVC/ plastique/ Prélart/ Coroplast <input checked="" type="checkbox"/></td> </tr> <tr> <td>Brique <input type="checkbox"/></td> <td>Bonbonne de propane <input type="checkbox"/></td> <td>Réservoir septique <input type="checkbox"/></td> </tr> <tr> <td>Béton <input checked="" type="checkbox"/></td> <td>Électroménagers <input type="checkbox"/></td> <td>Baril plastique <input type="checkbox"/></td> </tr> <tr> <td>Plâtre/crêpis <input type="checkbox"/></td> <td>Tôle /Tonneau <input type="checkbox"/></td> <td>Aluminium <input type="checkbox"/></td> </tr> <tr> <td>Ordures ménagères <input checked="" type="checkbox"/></td> <td>Panneaux 'cœur de porte' <input type="checkbox"/></td> <td>Matières organiques <input checked="" type="checkbox"/></td> </tr> <tr> <td>Céramique <input type="checkbox"/></td> <td>Matière isolante <input type="checkbox"/></td> <td><b>Contaminants (?)</b> <input type="checkbox"/></td> </tr> <tr> <td>Carcasse automobile <input type="checkbox"/></td> <td>Pièces automobile <input type="checkbox"/></td> <td>Pneus <input type="checkbox"/></td> </tr> </table>				Bois (divers) <input checked="" type="checkbox"/>	Vitre <input type="checkbox"/>	Toile / tissus <input checked="" type="checkbox"/>	Bois transformé (divers) <input checked="" type="checkbox"/>	Bardeaux /Papier goudronné <input type="checkbox"/>	Tapis <input type="checkbox"/>	Meubles <input checked="" type="checkbox"/>	Objets métalliques <input checked="" type="checkbox"/>	Matelas /mousse <input checked="" type="checkbox"/>	Matériaux de bardage <sup>1</sup> <input type="checkbox"/>	Poêle à bois/ fonte <input type="checkbox"/>	PVC/ plastique/ Prélart/ Coroplast <input checked="" type="checkbox"/>	Brique <input type="checkbox"/>	Bonbonne de propane <input type="checkbox"/>	Réservoir septique <input type="checkbox"/>	Béton <input checked="" type="checkbox"/>	Électroménagers <input type="checkbox"/>	Baril plastique <input type="checkbox"/>	Plâtre/crêpis <input type="checkbox"/>	Tôle /Tonneau <input type="checkbox"/>	Aluminium <input type="checkbox"/>	Ordures ménagères <input checked="" type="checkbox"/>	Panneaux 'cœur de porte' <input type="checkbox"/>	Matières organiques <input checked="" type="checkbox"/>	Céramique <input type="checkbox"/>	Matière isolante <input type="checkbox"/>	<b>Contaminants (?)</b> <input type="checkbox"/>	Carcasse automobile <input type="checkbox"/>	Pièces automobile <input type="checkbox"/>	Pneus <input type="checkbox"/>
Bois (divers) <input checked="" type="checkbox"/>	Vitre <input type="checkbox"/>	Toile / tissus <input checked="" type="checkbox"/>																																
Bois transformé (divers) <input checked="" type="checkbox"/>	Bardeaux /Papier goudronné <input type="checkbox"/>	Tapis <input type="checkbox"/>																																
Meubles <input checked="" type="checkbox"/>	Objets métalliques <input checked="" type="checkbox"/>	Matelas /mousse <input checked="" type="checkbox"/>																																
Matériaux de bardage <sup>1</sup> <input type="checkbox"/>	Poêle à bois/ fonte <input type="checkbox"/>	PVC/ plastique/ Prélart/ Coroplast <input checked="" type="checkbox"/>																																
Brique <input type="checkbox"/>	Bonbonne de propane <input type="checkbox"/>	Réservoir septique <input type="checkbox"/>																																
Béton <input checked="" type="checkbox"/>	Électroménagers <input type="checkbox"/>	Baril plastique <input type="checkbox"/>																																
Plâtre/crêpis <input type="checkbox"/>	Tôle /Tonneau <input type="checkbox"/>	Aluminium <input type="checkbox"/>																																
Ordures ménagères <input checked="" type="checkbox"/>	Panneaux 'cœur de porte' <input type="checkbox"/>	Matières organiques <input checked="" type="checkbox"/>																																
Céramique <input type="checkbox"/>	Matière isolante <input type="checkbox"/>	<b>Contaminants (?)</b> <input type="checkbox"/>																																
Carcasse automobile <input type="checkbox"/>	Pièces automobile <input type="checkbox"/>	Pneus <input type="checkbox"/>																																
	1 site avec blocs de béton, matière végétale et débris de plastique, 2 <sup>e</sup> sites dans un fossé plus loin avec meubles et débris																																	
<b>Volume approximatif</b>	6 m <sup>3</sup>																																	
<b>Superficie approximative</b>	1 <sup>e</sup> site : 1m x2 m    2 <sup>e</sup> site : 1m x 5m																																	
<b>Accessibilité</b>	<p>Facile <input checked="" type="checkbox"/>    Moyenne <input type="checkbox"/>    Difficile <input type="checkbox"/></p> <p>Distance au chemin carrossable : 0 m Chemin carrossable accessible en véhicule à <u>quatre</u> roues motrices.</p> <p>Accessible par la route 281, prendre le chemin Rexfor Estate sur 2,1 km Prendre le chemin forestier secondaire à l'Ouest sur environ 300 m avant d'arriver au site accessible en camion.</p>																																	
<b>Particularité</b>	Le chemin forestier secondaire peut être endommagé et mal entretenu sur certaines portions. Une virée est possible près du site.																																	

<sup>1</sup> Matériaux de bardage, ou « parement extérieur », comme : fibrociment, CanExcel, ou même vinyle



# Fiche descriptive

Dossier 350400 00 000

## Photos



Figure 1: Blocs de béton à ramasser



Figure 2: Dalles de béton à ramasser





Figure 3: Matière végétale à ramasser



Figure 4: Matière végétale à ramasser





Blocs et dalles de béton

Tas de branches et  
débris à ramasser

2022.06.07

Figure 5: Emplacement du site principal



2022.06.07

Figure 6: Vue rapprochée du tas de branches et débris à ramasser





Figure 3: Débris à ramasser au point supplémentaire A



Figure 4: Fauteuil à ramasser au point supplémentaire A





Figure 5: Débris à ramasser au point supplémentaire A



Figure 6: Débris à ramasser au point supplémentaire A



## Fiche descriptive

Dossier 350484 00 000

### Description du site occupé

<b>Localisation administrative</b>	Région :	12 - Chaudière-Appalaches	MRC :	Montmagny	
	Municipalité :	Notre-Dame-du-Rosaire			
	Canton Ashburton, Non-divisé				
<b>Coordonnées :</b>	UTM 19 : 5194598 m N, 394057 m E				
	Géographique (DMS) : Latitude : 46° 53' 47" / Longitude : - 70° 23' 27"				
<b>Type de travaux à effectuer</b>	Nettoyage d'un dépotoir illégal				
<b>Type(s) de débris</b>	Bois (divers) <input checked="" type="checkbox"/>	Vitre <input type="checkbox"/>	Toile / tissus <input type="checkbox"/>		
	Bois transformé (divers) <input type="checkbox"/>	Bardeaux /Papier goudronné <input type="checkbox"/>	Tapis <input type="checkbox"/>		
<b>Type(s) de débris</b>	Meubles <input type="checkbox"/>	Objets métalliques <input type="checkbox"/>	Matelas /mousse <input type="checkbox"/>		
	Matériaux de bardage <sup>1</sup> <input type="checkbox"/>	Poêle à bois/ fonte <input type="checkbox"/>	PVC/ plastique/ Prélart/ Coroplast <input type="checkbox"/>		
	Brique <input type="checkbox"/>	Bonbonne de propane <input type="checkbox"/>	Réservoir septique <input type="checkbox"/>		
	Béton <input checked="" type="checkbox"/>	Électroménagers <input type="checkbox"/>	Baril plastique <input type="checkbox"/>		
	Plâtre/crêpis <input type="checkbox"/>	Tôle /Tonneau <input type="checkbox"/>	Aluminium <input type="checkbox"/>		
	Ordures ménagères <input type="checkbox"/>	Panneaux 'cœur de porte' <input type="checkbox"/>	Matières organiques <input type="checkbox"/>		
	Céramique <input type="checkbox"/>	Matière isolante <input type="checkbox"/>	<b>Contaminants (?)</b> <input checked="" type="checkbox"/>		
	Carcasse automobile <input type="checkbox"/>	Pièces automobile <input type="checkbox"/>	Pneus <input type="checkbox"/>		
	Un revêtement de style fibrociment contenant possiblement de l'amiante (revêtement plus ou moins friable)				
	<b>Volume approximatif</b>	3 m <sup>3</sup>			
<b>Superficie approximative</b>	1,5 m / 2 m				
<b>Accessibilité</b>	Facile <input checked="" type="checkbox"/>		Moyenne <input type="checkbox"/>	Difficile <input type="checkbox"/>	
	Distance au chemin carrossable : 490 m Chemin carrossable accessible en véhicule à <u>quatre</u> roues motrices.				
	Accessible par la route 283 Sud, ensuite le chemin forestier Rexfor direction Est sur environ 4,3 km et ensuite prendre le chemin forestier secondaire direction Nord pour 490 m. Une virée est possible près du site.				
<b>Particularité</b>	Les matériaux peuvent possiblement contenir de l'amiante. Les mesures nécessaires devront donc être appliquées au niveau de la protection durant les travaux ainsi que de la disposition adéquate pour cette matière.				
	Les débris sont légèrement enfouis sous la matière végétale. Une machinerie pourra possiblement être nécessaire pour le ramassage.				

<sup>1</sup> Matériaux de bardage, ou « parement extérieur », comme : fibrociment, CanExcel, ou même vinyle



# Fiche descriptive

## Dossier 350484 00 000

### Photos



Figure 1: Débris à ramasser



Figure 2: Vue rapprochée des débris



## Fiche descriptive

Dossier 350485 00 000

### Description du site occupé

<b>Localisation administrative</b>	Région :	12 - Chaudière-Appalaches	MRC :	Montmagny	
	Municipalité :	Notre-Dame-du-Rosaire			
	Canton Ashburton, Non-divisé				
<b>Coordonnées :</b>	UTM 19 : 5194524 m N, 394075 m E				
	Géographique (DMS) : Latitude : 46° 53' 45" / Longitude : - 70° 23' 26"				
<b>Type de travaux à effectuer</b>	Nettoyage d'un dépotoir illégal				
<b>Type(s) de débris</b>	Bois (divers) <input checked="" type="checkbox"/>	Vitre <input type="checkbox"/>	Toile / tissus <input type="checkbox"/>		
	Bois transformé (divers) <input type="checkbox"/>	Bardeaux /Papier goudronné <input type="checkbox"/>	Tapis <input type="checkbox"/>		
<b>Type(s) de débris</b>	Meubles <input type="checkbox"/>	Objets métalliques <input checked="" type="checkbox"/>	Matelas /mousse <input type="checkbox"/>		
	Matériaux de bardage <sup>1</sup> <input type="checkbox"/>	Poêle à bois/ fonte <input type="checkbox"/>	PVC/ plastique/ Prélart/ Coroplast <input checked="" type="checkbox"/>		
	Brique <input type="checkbox"/>	Bonbonne de propane <input type="checkbox"/>	Réservoir septique <input type="checkbox"/>		
	Béton <input type="checkbox"/>	Électroménagers <input type="checkbox"/>	Baril plastique <input type="checkbox"/>		
	Plâtre/crêpis <input type="checkbox"/>	Tôle /Tonneau <input checked="" type="checkbox"/>	Aluminium <input checked="" type="checkbox"/>		
	Ordures ménagères <input type="checkbox"/>	Panneaux 'cœur de porte' <input type="checkbox"/>	Matières organiques <input type="checkbox"/>		
	Céramique <input type="checkbox"/>	Matière isolante <input type="checkbox"/>	<b>Contaminants (?)</b> <input type="checkbox"/>		
	Carcasse automobile <input type="checkbox"/>	Pièces automobile <input type="checkbox"/>	Pneus <input checked="" type="checkbox"/>		
	<b>Volume approximatif</b>	2 m <sup>3</sup>			
<b>Superficie approximative</b>	1 m / 1 m				
<b>Accessibilité</b>	Facile <input checked="" type="checkbox"/>		Moyenne <input type="checkbox"/>	Difficile <input type="checkbox"/>	
	Distance au chemin carrossable : 415 m Chemin carrossable accessible en véhicule à <u>quatre</u> roues motrices.  Accessible par la route 283 Sud, ensuite le chemin forestier Rexfor direction Est sur environ 4,3 km et ensuite prendre le chemin forestier secondaire direction Nord pour 415 m. Une virée est possible près du site.				
<b>Particularité</b>					

Figure 1: Ex.: Plateforme à démanteler..... 2

Figure 2: Ex.: Plateforme à démanteler..... 2

<sup>1</sup> Matériaux de bardage, ou « parement extérieur », comme : fibrociment, CanExcel, ou même vinyle



## Fiche descriptive

Dossier 350485 00 000

### Photos



Figure 1: Débris à ramasser



Figure 2: Débris à ramasser





Figure 3: Débris à ramasser



Figure 4: Débris à ramasser



Figure 5: Débris à ramasser



Figure 6: Débris à ramasser





Figure 7: Débris à ramasser



## Fiche descriptive

Dossier 350494 00 000

### Description du site occupé

<b>Localisation administrative</b>	Région :	12 - Chaudière-Appalaches	MRC : Montmagny																											
	Municipalité :	Notre-Dame-du-Rosaire																												
	Lot 20, Rang A, Canton Ashburton																													
<b>Coordonnées :</b>	UTM 19 : 5191812 m N, 390496 m E																													
	Géographique (DMS) : Latitude : 46° 52' 15" / Longitude : - 70° 25' 59"																													
<b>Type de travaux à effectuer</b>	Nettoyage d'un dépotoir illégal (12 sites)																													
<b>Type(s) de débris</b>	<table border="0"> <tr> <td>Bois (divers) <input checked="" type="checkbox"/></td> <td>Vitre <input checked="" type="checkbox"/></td> <td>Toile / tissus <input checked="" type="checkbox"/></td> </tr> <tr> <td>Bois transformé (divers) <input checked="" type="checkbox"/></td> <td>Bardeaux /Papier goudronné <input checked="" type="checkbox"/></td> <td>Tapis <input type="checkbox"/></td> </tr> <tr> <td>Meubles <input checked="" type="checkbox"/></td> <td>Objets métalliques <input type="checkbox"/></td> <td>Matelas /mousse <input checked="" type="checkbox"/></td> </tr> <tr> <td>Matériaux de bardage<sup>1</sup> <input checked="" type="checkbox"/></td> <td>Poêle à bois/ fonte <input type="checkbox"/></td> <td>PVC/ plastique/ Prélart/ Coroplast <input checked="" type="checkbox"/></td> </tr> <tr> <td>Brique <input type="checkbox"/></td> <td>Bonbonne de propane <input type="checkbox"/></td> <td>Réservoir septique <input type="checkbox"/></td> </tr> <tr> <td>Béton <input checked="" type="checkbox"/></td> <td>Électroménagers <input type="checkbox"/></td> <td>Baril plastique <input type="checkbox"/></td> </tr> <tr> <td>Plâtre/crêpis <input type="checkbox"/></td> <td>Tôle /Tonneau <input type="checkbox"/></td> <td>Aluminium <input checked="" type="checkbox"/></td> </tr> <tr> <td>Ordures ménagères <input checked="" type="checkbox"/></td> <td>Panneaux 'cœur de porte' <input type="checkbox"/></td> <td>Matières organiques <input type="checkbox"/></td> </tr> <tr> <td>Carcasse automobile <input type="checkbox"/></td> <td>Pièces automobile <input checked="" type="checkbox"/></td> <td>Pneus <input checked="" type="checkbox"/></td> </tr> </table> <p>Plus d'une douzaine de pneus de voiture et environ 7 gros pneus agricoles/forestiers</p>			Bois (divers) <input checked="" type="checkbox"/>	Vitre <input checked="" type="checkbox"/>	Toile / tissus <input checked="" type="checkbox"/>	Bois transformé (divers) <input checked="" type="checkbox"/>	Bardeaux /Papier goudronné <input checked="" type="checkbox"/>	Tapis <input type="checkbox"/>	Meubles <input checked="" type="checkbox"/>	Objets métalliques <input type="checkbox"/>	Matelas /mousse <input checked="" type="checkbox"/>	Matériaux de bardage <sup>1</sup> <input checked="" type="checkbox"/>	Poêle à bois/ fonte <input type="checkbox"/>	PVC/ plastique/ Prélart/ Coroplast <input checked="" type="checkbox"/>	Brique <input type="checkbox"/>	Bonbonne de propane <input type="checkbox"/>	Réservoir septique <input type="checkbox"/>	Béton <input checked="" type="checkbox"/>	Électroménagers <input type="checkbox"/>	Baril plastique <input type="checkbox"/>	Plâtre/crêpis <input type="checkbox"/>	Tôle /Tonneau <input type="checkbox"/>	Aluminium <input checked="" type="checkbox"/>	Ordures ménagères <input checked="" type="checkbox"/>	Panneaux 'cœur de porte' <input type="checkbox"/>	Matières organiques <input type="checkbox"/>	Carcasse automobile <input type="checkbox"/>	Pièces automobile <input checked="" type="checkbox"/>	Pneus <input checked="" type="checkbox"/>
Bois (divers) <input checked="" type="checkbox"/>	Vitre <input checked="" type="checkbox"/>	Toile / tissus <input checked="" type="checkbox"/>																												
Bois transformé (divers) <input checked="" type="checkbox"/>	Bardeaux /Papier goudronné <input checked="" type="checkbox"/>	Tapis <input type="checkbox"/>																												
Meubles <input checked="" type="checkbox"/>	Objets métalliques <input type="checkbox"/>	Matelas /mousse <input checked="" type="checkbox"/>																												
Matériaux de bardage <sup>1</sup> <input checked="" type="checkbox"/>	Poêle à bois/ fonte <input type="checkbox"/>	PVC/ plastique/ Prélart/ Coroplast <input checked="" type="checkbox"/>																												
Brique <input type="checkbox"/>	Bonbonne de propane <input type="checkbox"/>	Réservoir septique <input type="checkbox"/>																												
Béton <input checked="" type="checkbox"/>	Électroménagers <input type="checkbox"/>	Baril plastique <input type="checkbox"/>																												
Plâtre/crêpis <input type="checkbox"/>	Tôle /Tonneau <input type="checkbox"/>	Aluminium <input checked="" type="checkbox"/>																												
Ordures ménagères <input checked="" type="checkbox"/>	Panneaux 'cœur de porte' <input type="checkbox"/>	Matières organiques <input type="checkbox"/>																												
Carcasse automobile <input type="checkbox"/>	Pièces automobile <input checked="" type="checkbox"/>	Pneus <input checked="" type="checkbox"/>																												
<b>Volume approximatif</b>	20 m <sup>3</sup>																													
<b>Superficie approximative</b>	Les sites est étendu sur les 2 bords du chemin forestiers secondaire sur une profondeur moyenne de 2-3- mètres selon le point.																													
<b>Accessibilité</b>	<p>Facile <input checked="" type="checkbox"/> Moyenne <input type="checkbox"/> <b>Difficile</b> <input type="checkbox"/></p> <p>Distance au chemin carrossable : 10 m à 120 m (site le plus au sud) Chemin carrossable accessible en véhicule à <u>quatre</u> roues motrices.</p> <p>Accessible par la route 283 Sud, ensuite le chemin forestier Rexfor direction Ouest sur environ 150 m et ensuite prendre le chemin forestier direction Sud.</p>																													
<b>Particularité</b>	<p>Les matières végétales tels que les branches peuvent être laissées sur place mais coupés et étendus dans le boisé.</p> <p>De la machinerie pourrait être nécessaire pour certains sites puisque les déchets sont parfois enfouis partiellement sous la matière végétale.</p> <p>Si une coupe de bois ou débroussaillage est nécessaire ou des travaux pouvant modifier la mise en forme du chemin forestier (incluant les fossés), l'entrepreneur devra obtenir un permis d'intervention auprès du Ministère des Forêts, de la Faune et des Parcs.</p>																													

<sup>1</sup> Matériaux de bardage, ou « parement extérieur », comme : fibrociment, CanExcel, ou même vinyle



# Fiche descriptive

Dossier 350494 00 000

## Photos



Figure 1: Débris à ramasser au point principal (blocs de béton et asphalte)



Figure 2: Débris à ramasser au point principal



Figure 3: Débris à ramasser au point principal





Figure 4: Débris à ramasser aux points suppl. A-B



Figure 5: Débris à ramasser aux points suppl. A-B



Figure 6: Débris à ramasser aux points suppl. A-B





Figure 7: Débris à ramasser aux points suppl. A-B



Figure 8: Débris à ramasser aux points suppl. A-B



Figure 9: Débris à ramasser aux points suppl. A-B



Figure 10: Débris à ramasser aux points suppl. A-B





Figure 11: Vue du site point suppl. C



Figure 12: Vue du site point suppl. C





Figure 13: Débris à ramasser au point suppl. C



Figure 14: Débris à ramasser au point suppl. C



Figure 15: Débris à ramasser au point suppl. C



Figure 16: Débris à ramasser au point suppl. C





Figure 17: Vue du site point suppl. D



Figure 18: Vue du site point suppl. D





Figure 19: Vue du site point suppl. D



Figure 20: Vue du site point suppl. E





Figure 21: Vue du site point suppl. E



Figure 22: Vue du site point suppl. E





Figure 23: Débris à ramasser au point suppl. E



Figure 24: Débris à ramasser au point suppl. E



Figure 25: Débris à ramasser au point supplémentaire F





Figure 26: Débris à ramasser au point supplémentaire G (couper et étendre dans le boisé)



Figure 27: Débris à ramasser au point supplémentaire H (boîte de bardeaux)





Figure 28: Débris à ramasser au point suppl. I



Figure 29: Débris à ramasser au point suppl. I



Figure 30: Débris à ramasser aux points supplémentaires J et K





Figure 31: Débris à ramasser aux points supplémentaires J et K



Figure 32: Débris à ramasser aux points supplémentaires J et K



Figure 33: Débris à ramasser aux points supplémentaires J et K





Figure 34: Débris à ramasser aux points supplémentaires J et K



Figure 35: Débris à ramasser aux points supplémentaires J et K



Figure 36: Accès au site suppl. J et K (coupe de bois récente)





Figure 37: Débris à ramasser au point supplémentaire L (couper et étendre) -possible débris dessous



Figure 38: Débris à ramasser au point supplémentaire M



Appel d'offres 2022 de nettoyage de dépotoirs illicites  
 Carte du Secteur Saint-Cyrille-de-Lessard - Sainte-Perpétue

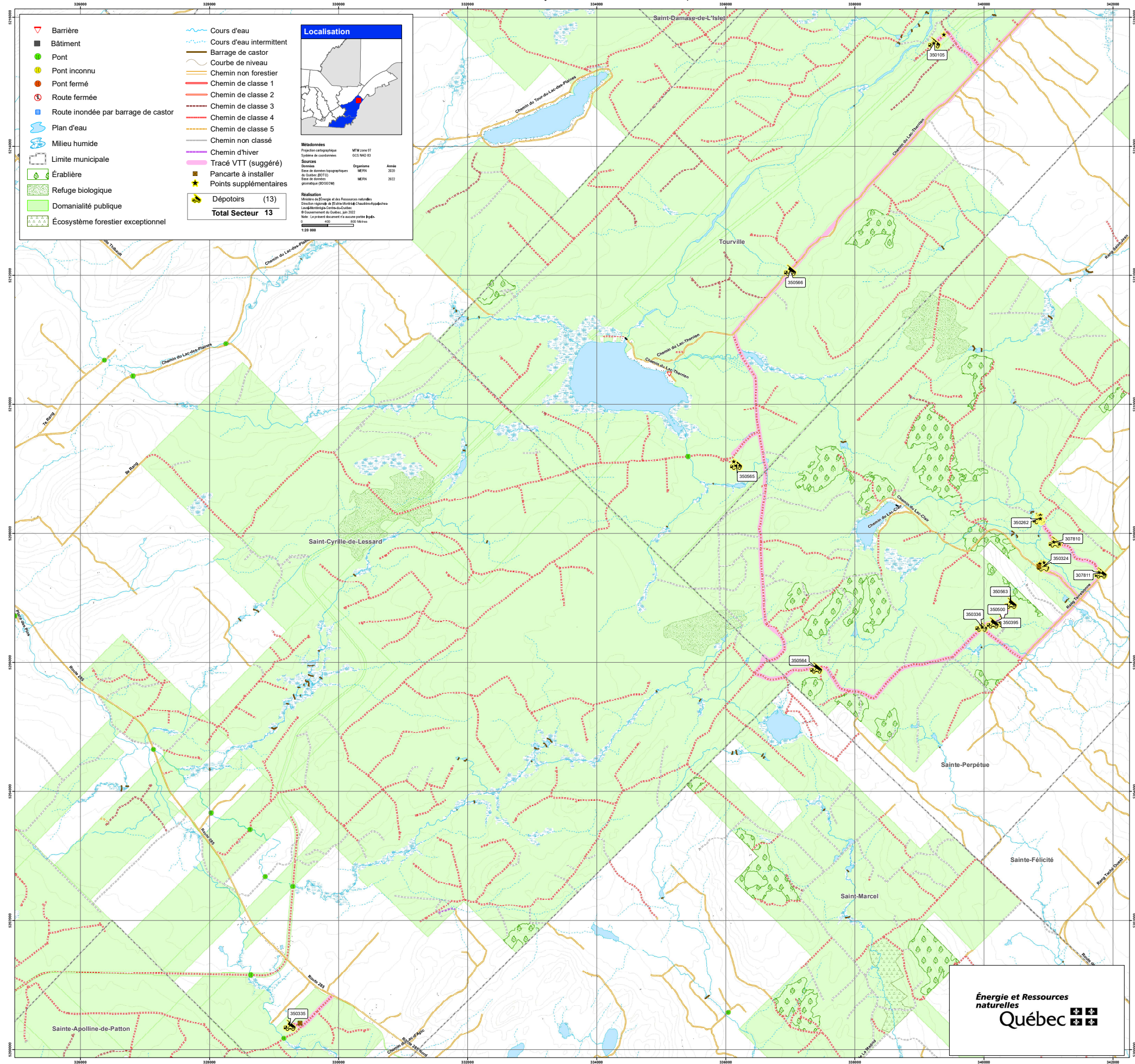



## Fiche descriptive

Dossier 307810 00 000

### Description du site occupé

<b>Localisation administrative</b>	Région :	12 - Chaudière-Appalaches	MRC :	L'Islet																														
	Municipalité :	Sainte-Perpétue																																
	Lot 28, Rang III, Canton Garneau																																	
<b>Coordonnées :</b>	UTM 19 : 5206668 m N, 422341 m E																																	
	Géographique (DMS) : Latitude : 47° 0' 32" / Longitude : - 70° 1' 18"																																	
<b>Type de travaux à effectuer</b>	Nettoyage d'un dépotoir illégal																																	
<b>Type(s) de débris</b>	<table border="0"> <tr> <td>Bois (divers) <input checked="" type="checkbox"/></td> <td>Vitre <input checked="" type="checkbox"/></td> <td>Toile / tissus <input checked="" type="checkbox"/></td> </tr> <tr> <td>Bois transformé (divers) <input checked="" type="checkbox"/></td> <td>Bardeaux /Papier goudronné <input checked="" type="checkbox"/></td> <td>Tapis <input checked="" type="checkbox"/></td> </tr> <tr> <td>Meubles <input checked="" type="checkbox"/></td> <td>Objets métalliques <input checked="" type="checkbox"/></td> <td>Matelas /mousse <input checked="" type="checkbox"/></td> </tr> <tr> <td>Matériaux de bardage<sup>1</sup> <input checked="" type="checkbox"/></td> <td>Poêle à bois/ fonte <input type="checkbox"/></td> <td>PVC/ plastique/ Prélart/ Coroplast <input checked="" type="checkbox"/></td> </tr> <tr> <td>Brique <input type="checkbox"/></td> <td>Bonbonne de propane <input type="checkbox"/></td> <td>Réservoir septique <input type="checkbox"/></td> </tr> <tr> <td>Béton <input type="checkbox"/></td> <td>Électroménagers <input type="checkbox"/></td> <td>Baril plastique <input checked="" type="checkbox"/></td> </tr> <tr> <td>Plâtre/crêpis <input type="checkbox"/></td> <td>Tôle /Tonneau <input checked="" type="checkbox"/></td> <td>Aluminium <input checked="" type="checkbox"/></td> </tr> <tr> <td>Ordures ménagères <input checked="" type="checkbox"/></td> <td>Panneaux 'cœur de porte' <input type="checkbox"/></td> <td>Matières organiques <input checked="" type="checkbox"/></td> </tr> <tr> <td>Céramique <input type="checkbox"/></td> <td>Matière isolante <input type="checkbox"/></td> <td><b>Contaminants (?)</b> <input type="checkbox"/></td> </tr> <tr> <td>Carcasse automobile <input type="checkbox"/></td> <td>Pièces automobile <input type="checkbox"/></td> <td>Pneus <input checked="" type="checkbox"/></td> </tr> </table>				Bois (divers) <input checked="" type="checkbox"/>	Vitre <input checked="" type="checkbox"/>	Toile / tissus <input checked="" type="checkbox"/>	Bois transformé (divers) <input checked="" type="checkbox"/>	Bardeaux /Papier goudronné <input checked="" type="checkbox"/>	Tapis <input checked="" type="checkbox"/>	Meubles <input checked="" type="checkbox"/>	Objets métalliques <input checked="" type="checkbox"/>	Matelas /mousse <input checked="" type="checkbox"/>	Matériaux de bardage <sup>1</sup> <input checked="" type="checkbox"/>	Poêle à bois/ fonte <input type="checkbox"/>	PVC/ plastique/ Prélart/ Coroplast <input checked="" type="checkbox"/>	Brique <input type="checkbox"/>	Bonbonne de propane <input type="checkbox"/>	Réservoir septique <input type="checkbox"/>	Béton <input type="checkbox"/>	Électroménagers <input type="checkbox"/>	Baril plastique <input checked="" type="checkbox"/>	Plâtre/crêpis <input type="checkbox"/>	Tôle /Tonneau <input checked="" type="checkbox"/>	Aluminium <input checked="" type="checkbox"/>	Ordures ménagères <input checked="" type="checkbox"/>	Panneaux 'cœur de porte' <input type="checkbox"/>	Matières organiques <input checked="" type="checkbox"/>	Céramique <input type="checkbox"/>	Matière isolante <input type="checkbox"/>	<b>Contaminants (?)</b> <input type="checkbox"/>	Carcasse automobile <input type="checkbox"/>	Pièces automobile <input type="checkbox"/>	Pneus <input checked="" type="checkbox"/>
Bois (divers) <input checked="" type="checkbox"/>	Vitre <input checked="" type="checkbox"/>	Toile / tissus <input checked="" type="checkbox"/>																																
Bois transformé (divers) <input checked="" type="checkbox"/>	Bardeaux /Papier goudronné <input checked="" type="checkbox"/>	Tapis <input checked="" type="checkbox"/>																																
Meubles <input checked="" type="checkbox"/>	Objets métalliques <input checked="" type="checkbox"/>	Matelas /mousse <input checked="" type="checkbox"/>																																
Matériaux de bardage <sup>1</sup> <input checked="" type="checkbox"/>	Poêle à bois/ fonte <input type="checkbox"/>	PVC/ plastique/ Prélart/ Coroplast <input checked="" type="checkbox"/>																																
Brique <input type="checkbox"/>	Bonbonne de propane <input type="checkbox"/>	Réservoir septique <input type="checkbox"/>																																
Béton <input type="checkbox"/>	Électroménagers <input type="checkbox"/>	Baril plastique <input checked="" type="checkbox"/>																																
Plâtre/crêpis <input type="checkbox"/>	Tôle /Tonneau <input checked="" type="checkbox"/>	Aluminium <input checked="" type="checkbox"/>																																
Ordures ménagères <input checked="" type="checkbox"/>	Panneaux 'cœur de porte' <input type="checkbox"/>	Matières organiques <input checked="" type="checkbox"/>																																
Céramique <input type="checkbox"/>	Matière isolante <input type="checkbox"/>	<b>Contaminants (?)</b> <input type="checkbox"/>																																
Carcasse automobile <input type="checkbox"/>	Pièces automobile <input type="checkbox"/>	Pneus <input checked="" type="checkbox"/>																																
<b>Volume approximatif</b>	30 m <sup>3</sup>																																	
<b>Superficie approximative</b>	8 m / 20 m et épaisseur approximative de 1,5 m à certains endroits																																	
<b>Accessibilité</b>	<p>Facile <input checked="" type="checkbox"/> Moyenne <input type="checkbox"/> Difficile <input type="checkbox"/></p> <p>Distance au chemin carrossable : 0 m Chemin carrossable accessible en véhicule à <u>quatre</u> roues motrices.</p> <p>Accessible par le rang Terrebonne à environ 500 m au Nord-Est du chemin du Lac-Clair. Ensuite, prendre le chemin forestier secondaire vers le Nord-Ouest sur environ 900 m.</p>																																	
<b>Particularité</b>	<p>De la machinerie sera nécessaire afin d'effectuer les travaux.</p> <p>Les débris sont enfouis sous la matière végétale et peut être partiellement enfouis dans le sol.</p>																																	

<sup>1</sup> Matériaux de bardage, ou « parement extérieur », comme : fibrociment, CanExcel, ou même vinyle



# Fiche descriptive

Dossier 307810 00 000

## Photos



Figure 1: Débris à ramasser



Figure 2: Débris à ramasser





Figure 3: Débris à ramasser



Figure 4: Débris à ramasser



Figure 5: Débris à ramasser



Figure 6: Débris à ramasser





Figure 7: Débris à ramasser



Figure 8: Débris à ramasser



Figure 9: Débris à ramasser



Figure 10: Débris à ramasser





Figure 11: Débris à ramasser



Figure 12: Débris à ramasser



Figure 13: Débris à ramasser



Figure 14: Emplacement des débris à ramasser





Figure 15: Débris à ramasser au point supplémentaire A



Figure 16: Débris à ramasser au point supplémentaire A



## Fiche descriptive

Dossier 307811 00 000

### Description du site occupé

<b>Localisation administrative</b>	Région :	12 - Chaudière-Appalaches	MRC :	L'Islet																								
	Municipalité :	Sainte-Perpétue																										
	Lot 27, Rang III, Canton Garneau																											
<b>Coordonnées :</b>	UTM 19 : 5206204 m N, 422976 m E																											
	Géographique (DMS) : Latitude : 47° 0' 18" / Longitude : - 70° 0' 48"																											
<b>Type de travaux à effectuer</b>	Nettoyage d'un dépotoir illégal																											
<b>Type(s) de débris</b>	<table border="0"> <tr> <td>Bois (divers) <input checked="" type="checkbox"/></td> <td>Vitre <input checked="" type="checkbox"/></td> <td>Toile / tissus <input type="checkbox"/></td> </tr> <tr> <td>Bois transformé (divers) <input type="checkbox"/></td> <td>Bardeaux /Papier goudronné <input checked="" type="checkbox"/></td> <td>Tapis <input type="checkbox"/></td> </tr> <tr> <td>Meubles <input type="checkbox"/></td> <td>Objets métalliques <input type="checkbox"/></td> <td>Matelas /mousse <input type="checkbox"/></td> </tr> <tr> <td>Matériaux de bardage<sup>1</sup> <input type="checkbox"/></td> <td>Poêle à bois/ fonte <input type="checkbox"/></td> <td>PVC/ plastique/ Prélart/ Coroplast <input checked="" type="checkbox"/></td> </tr> <tr> <td>Brique <input type="checkbox"/></td> <td>Bonbonne de propane <input type="checkbox"/></td> <td>Réservoir septique <input type="checkbox"/></td> </tr> <tr> <td>Béton <input checked="" type="checkbox"/></td> <td>Pneus <input checked="" type="checkbox"/></td> <td>Baril plastique <input checked="" type="checkbox"/></td> </tr> <tr> <td>Céramique <input checked="" type="checkbox"/></td> <td>Tôle /Tonneau <input type="checkbox"/></td> <td>Aluminium <input checked="" type="checkbox"/></td> </tr> <tr> <td>Ordures ménagères <input checked="" type="checkbox"/></td> <td>Panneaux 'cœur de porte' <input type="checkbox"/></td> <td>Matières organiques <input checked="" type="checkbox"/></td> </tr> </table>				Bois (divers) <input checked="" type="checkbox"/>	Vitre <input checked="" type="checkbox"/>	Toile / tissus <input type="checkbox"/>	Bois transformé (divers) <input type="checkbox"/>	Bardeaux /Papier goudronné <input checked="" type="checkbox"/>	Tapis <input type="checkbox"/>	Meubles <input type="checkbox"/>	Objets métalliques <input type="checkbox"/>	Matelas /mousse <input type="checkbox"/>	Matériaux de bardage <sup>1</sup> <input type="checkbox"/>	Poêle à bois/ fonte <input type="checkbox"/>	PVC/ plastique/ Prélart/ Coroplast <input checked="" type="checkbox"/>	Brique <input type="checkbox"/>	Bonbonne de propane <input type="checkbox"/>	Réservoir septique <input type="checkbox"/>	Béton <input checked="" type="checkbox"/>	Pneus <input checked="" type="checkbox"/>	Baril plastique <input checked="" type="checkbox"/>	Céramique <input checked="" type="checkbox"/>	Tôle /Tonneau <input type="checkbox"/>	Aluminium <input checked="" type="checkbox"/>	Ordures ménagères <input checked="" type="checkbox"/>	Panneaux 'cœur de porte' <input type="checkbox"/>	Matières organiques <input checked="" type="checkbox"/>
Bois (divers) <input checked="" type="checkbox"/>	Vitre <input checked="" type="checkbox"/>	Toile / tissus <input type="checkbox"/>																										
Bois transformé (divers) <input type="checkbox"/>	Bardeaux /Papier goudronné <input checked="" type="checkbox"/>	Tapis <input type="checkbox"/>																										
Meubles <input type="checkbox"/>	Objets métalliques <input type="checkbox"/>	Matelas /mousse <input type="checkbox"/>																										
Matériaux de bardage <sup>1</sup> <input type="checkbox"/>	Poêle à bois/ fonte <input type="checkbox"/>	PVC/ plastique/ Prélart/ Coroplast <input checked="" type="checkbox"/>																										
Brique <input type="checkbox"/>	Bonbonne de propane <input type="checkbox"/>	Réservoir septique <input type="checkbox"/>																										
Béton <input checked="" type="checkbox"/>	Pneus <input checked="" type="checkbox"/>	Baril plastique <input checked="" type="checkbox"/>																										
Céramique <input checked="" type="checkbox"/>	Tôle /Tonneau <input type="checkbox"/>	Aluminium <input checked="" type="checkbox"/>																										
Ordures ménagères <input checked="" type="checkbox"/>	Panneaux 'cœur de porte' <input type="checkbox"/>	Matières organiques <input checked="" type="checkbox"/>																										
	Une douzaine de pneus à ramasser																											
<b>Volume approximatif</b>	15 m <sup>3</sup> (Excluant la matière végétale et organique)																											
<b>Superficie approximative</b>	Site étendu sur 10 m / 35 m																											
<b>Accessibilité</b>	Facile <input checked="" type="checkbox"/> Moyenne <input type="checkbox"/> Difficile <input type="checkbox"/>																											
	<p>Distance au chemin carrossable : 25 m Chemin carrossable accessible en véhicule à <u>quatre</u> roues motrices.</p> <p>Accessible sur le rang Terrebonne à environ 500 m au Nord-Est du chemin du Lac-Clair, prendre le chemin forestier direction Ouest, le site est à l'entrée du côté Sud.</p>																											
<b>Particularité</b>	<p>De la machinerie sera nécessaire pour effectuer le ramassage des débris.</p> <p>Les travaux forestiers ont partiellement enfoui les débris sous des tas de bois, branches et matériel végétale. De l'excavation sera donc nécessaire.</p> <p>Les matières végétales pourront être laissées sur place.</p> <p>Si les travaux venaient à modifier l'emprise du chemin forestier (incluant les fossés), l'entrepreneur devra obtenir un permis d'intervention auprès du Ministère des Forêts, de la Faune et des Parcs avant l'exécution des travaux.</p>																											

<sup>1</sup> Matériaux de bardage, ou « parement extérieur », comme : fibrociment, CanExcel, ou même vinyle



# Fiche descriptive

Dossier 307811 00 000

## Photos



Figure 1: Débris à ramasser



Figure 2: Débris à ramasser





Figure 3: Débris à ramasser



Figure 4: Débris à ramasser enfouis sous branches et matière végétale



Figure 5: Débris à ramasser sous matières végétale et branches



Figure 6: Débris à ramasser





Figure 7: Débris à ramasser (exemple de talus à excaver)



Figure 8: Débris à ramasser



Figure 9: Débris à ramasser (enfouis dans le sol))





Figure 10: Débris à ramasser (enfouis dans le sol)



Figure 11: Débris à ramasser (certains débris sous le bois, branches et matière végétale)





Figure 12: Débris à ramasser (certains débris sous le bois, branches et matière végétale)



Figure 13: Débris à ramasser



Figure 14: Débris à ramasser enfouis sous les talus





Figure 15: Débris enfouis dans le talus sous matière végétale



Figure 16: Vue d'ensemble du site



## Fiche descriptive

Dossier 350105 00 000

### Description du site occupé

<b>Localisation administrative</b>	Région :	12 - Chaudière-Appalaches	MRC :	L'Islet																														
	Municipalité :	Tourville																																
	Lot 11, Rang VIII, Canton Fournier																																	
<b>Coordonnées :</b>	UTM 19 : 5214462 m N, 420565 m E Géographique (DMS) : Latitude : 47° 4' 44" / Longitude : - 70° 2' 47"																																	
<b>Type de travaux à effectuer</b>	Nettoyage d'un dépotoir illégal																																	
<b>Type(s) de débris</b>	<table border="0"> <tr> <td>Bois (divers) <input checked="" type="checkbox"/></td> <td>Vitre <input checked="" type="checkbox"/></td> <td>Toile / tissus <input checked="" type="checkbox"/></td> </tr> <tr> <td>Bois transformé (divers) <input type="checkbox"/></td> <td>Bardeaux /Papier goudronné <input type="checkbox"/></td> <td>Tapis <input type="checkbox"/></td> </tr> <tr> <td>Meubles <input checked="" type="checkbox"/></td> <td>Objets métalliques <input checked="" type="checkbox"/></td> <td>Matelas /mousse <input checked="" type="checkbox"/></td> </tr> <tr> <td>Matériaux de bardage<sup>1</sup> <input type="checkbox"/></td> <td>Poêle à bois/ fonte <input type="checkbox"/></td> <td>PVC/ plastique/ Prélart/ Coroplast <input checked="" type="checkbox"/></td> </tr> <tr> <td>Brique <input checked="" type="checkbox"/></td> <td>Bonbonne de propane <input type="checkbox"/></td> <td>Réservoir septique <input type="checkbox"/></td> </tr> <tr> <td>Béton <input type="checkbox"/></td> <td>Électroménagers <input type="checkbox"/></td> <td>Baril plastique <input type="checkbox"/></td> </tr> <tr> <td>Plâtre/crépis <input type="checkbox"/></td> <td>Tôle /Tonneau <input type="checkbox"/></td> <td>Aluminium <input type="checkbox"/></td> </tr> <tr> <td>Ordures ménagers <input type="checkbox"/></td> <td>Panneaux 'cœur de porte' <input type="checkbox"/></td> <td>Matières organiques <input type="checkbox"/></td> </tr> <tr> <td>Céramique <input type="checkbox"/></td> <td>Matière isolante <input type="checkbox"/></td> <td><b>Contaminants (?)</b> <input type="checkbox"/></td> </tr> <tr> <td>Carcasse automobile <input type="checkbox"/></td> <td>Pièces automobile <input type="checkbox"/></td> <td>Pneus <input checked="" type="checkbox"/></td> </tr> </table>				Bois (divers) <input checked="" type="checkbox"/>	Vitre <input checked="" type="checkbox"/>	Toile / tissus <input checked="" type="checkbox"/>	Bois transformé (divers) <input type="checkbox"/>	Bardeaux /Papier goudronné <input type="checkbox"/>	Tapis <input type="checkbox"/>	Meubles <input checked="" type="checkbox"/>	Objets métalliques <input checked="" type="checkbox"/>	Matelas /mousse <input checked="" type="checkbox"/>	Matériaux de bardage <sup>1</sup> <input type="checkbox"/>	Poêle à bois/ fonte <input type="checkbox"/>	PVC/ plastique/ Prélart/ Coroplast <input checked="" type="checkbox"/>	Brique <input checked="" type="checkbox"/>	Bonbonne de propane <input type="checkbox"/>	Réservoir septique <input type="checkbox"/>	Béton <input type="checkbox"/>	Électroménagers <input type="checkbox"/>	Baril plastique <input type="checkbox"/>	Plâtre/crépis <input type="checkbox"/>	Tôle /Tonneau <input type="checkbox"/>	Aluminium <input type="checkbox"/>	Ordures ménagers <input type="checkbox"/>	Panneaux 'cœur de porte' <input type="checkbox"/>	Matières organiques <input type="checkbox"/>	Céramique <input type="checkbox"/>	Matière isolante <input type="checkbox"/>	<b>Contaminants (?)</b> <input type="checkbox"/>	Carcasse automobile <input type="checkbox"/>	Pièces automobile <input type="checkbox"/>	Pneus <input checked="" type="checkbox"/>
Bois (divers) <input checked="" type="checkbox"/>	Vitre <input checked="" type="checkbox"/>	Toile / tissus <input checked="" type="checkbox"/>																																
Bois transformé (divers) <input type="checkbox"/>	Bardeaux /Papier goudronné <input type="checkbox"/>	Tapis <input type="checkbox"/>																																
Meubles <input checked="" type="checkbox"/>	Objets métalliques <input checked="" type="checkbox"/>	Matelas /mousse <input checked="" type="checkbox"/>																																
Matériaux de bardage <sup>1</sup> <input type="checkbox"/>	Poêle à bois/ fonte <input type="checkbox"/>	PVC/ plastique/ Prélart/ Coroplast <input checked="" type="checkbox"/>																																
Brique <input checked="" type="checkbox"/>	Bonbonne de propane <input type="checkbox"/>	Réservoir septique <input type="checkbox"/>																																
Béton <input type="checkbox"/>	Électroménagers <input type="checkbox"/>	Baril plastique <input type="checkbox"/>																																
Plâtre/crépis <input type="checkbox"/>	Tôle /Tonneau <input type="checkbox"/>	Aluminium <input type="checkbox"/>																																
Ordures ménagers <input type="checkbox"/>	Panneaux 'cœur de porte' <input type="checkbox"/>	Matières organiques <input type="checkbox"/>																																
Céramique <input type="checkbox"/>	Matière isolante <input type="checkbox"/>	<b>Contaminants (?)</b> <input type="checkbox"/>																																
Carcasse automobile <input type="checkbox"/>	Pièces automobile <input type="checkbox"/>	Pneus <input checked="" type="checkbox"/>																																
<b>Volume approximatif</b>	3 m <sup>3</sup>																																	
<b>Superficie approximative</b>	m / m																																	
<b>Accessibilité</b>	Facile <input checked="" type="checkbox"/> Moyenne <input type="checkbox"/> Difficile <input type="checkbox"/>																																	
	<p>Distance au chemin carrossable : 0 m Chemin carrossable accessible en véhicule à <u>quatre</u> roues motrices.</p> <p>Accessible par la rue des Merisiers qui devient le chemin du Lac-Terrien à 4,6 km au Sud-Ouest de la rue Principale. Ensuite prendre en direction Nord sur environ 730 m. Tourner à gauche en direction Sud-Ouest sur 250 m.</p>																																	
<b>Particularité</b>	Le chemin forestier peut être endommagé et mal entretenu sur certaines portions (largeur réduite au niveau de certains ponceaux, érosion et chaussée cahoteuse). Une visite terrain peut être utile.																																	

<sup>1</sup> Matériaux de bardage, ou « parement extérieur », comme : fibrociment, CanExcel, ou même vinyle



# Fiche descriptive

Dossier 350105 00 000

## Photos



Figure 1: Débris à ramasser



Figure 2: Emplacement des débris à ramasser





Figure 3: Débris à ramasser



Figure 4: Débris à ramasser



Figure 5: Débris à ramasser



Figure 6: Débris à ramasser





Figure 7: Débris à ramasser



Figure 8: Débris à ramasser



Figure 9: Débris à ramasser au point supplémentaire A



Figure 10: Débris à ramasser au point supplémentaire A





Figure 11: Débris à ramasser au point supplémentaire A



Figure 12: Débris à ramasser au point supplémentaire B



Figure 13: Débris à ramasser au point supplémentaire B



Figure 14: Débris à ramasser au point supplémentaire B



## Fiche descriptive

Dossier 350262 00 000

### Description du site occupé

<b>Localisation administrative</b>	Région :	12 - Chaudière-Appalaches	MRC :	L'Islet																														
	Municipalité :	Sainte-Perpétue																																
	Lot 28, Rang III, Canton Garneau																																	
<b>Coordonnées :</b>	UTM 19 : 5207064 m N, 422031 m E																																	
	Géographique (DMS) : Latitude : 47° 0' 45" / Longitude : - 70° 1' 33"																																	
<b>Type de travaux à effectuer</b>	Nettoyage d'un dépotoir illégal																																	
<b>Type(s) de débris</b>	<table border="0"> <tr> <td>Bois (divers) <input checked="" type="checkbox"/></td> <td>Vitre <input checked="" type="checkbox"/></td> <td>Toile / tissus <input checked="" type="checkbox"/></td> </tr> <tr> <td>Bois transformé (divers) <input checked="" type="checkbox"/></td> <td>Bardeaux /Papier goudronné <input checked="" type="checkbox"/></td> <td>Tapis <input type="checkbox"/></td> </tr> <tr> <td>Meubles <input checked="" type="checkbox"/></td> <td>Objets métalliques <input checked="" type="checkbox"/></td> <td>Matelas /mousse <input checked="" type="checkbox"/></td> </tr> <tr> <td>Matériaux de bardage<sup>1</sup> <input type="checkbox"/></td> <td>Poêle à bois/ fonte <input type="checkbox"/></td> <td>PVC/ plastique/ Prélart/ Coroplast <input checked="" type="checkbox"/></td> </tr> <tr> <td>Brique <input checked="" type="checkbox"/></td> <td>Bonbonne de propane <input type="checkbox"/></td> <td>Réservoir septique <input type="checkbox"/></td> </tr> <tr> <td>Béton <input checked="" type="checkbox"/></td> <td>Électroménagers <input type="checkbox"/></td> <td>Baril plastique <input checked="" type="checkbox"/></td> </tr> <tr> <td>Plâtre/crêpis <input type="checkbox"/></td> <td>Tôle /Tonneau <input type="checkbox"/></td> <td>Aluminium <input checked="" type="checkbox"/></td> </tr> <tr> <td>Ordures ménagères <input checked="" type="checkbox"/></td> <td>Panneaux 'cœur de porte' <input type="checkbox"/></td> <td>Matières organiques <input checked="" type="checkbox"/></td> </tr> <tr> <td>Céramique <input type="checkbox"/></td> <td>Matière isolante <input type="checkbox"/></td> <td><b>Contaminants (?)</b> <input type="checkbox"/></td> </tr> <tr> <td>Carcasse automobile <input type="checkbox"/></td> <td>Pièces automobile <input type="checkbox"/></td> <td>Pneus <input checked="" type="checkbox"/></td> </tr> </table>				Bois (divers) <input checked="" type="checkbox"/>	Vitre <input checked="" type="checkbox"/>	Toile / tissus <input checked="" type="checkbox"/>	Bois transformé (divers) <input checked="" type="checkbox"/>	Bardeaux /Papier goudronné <input checked="" type="checkbox"/>	Tapis <input type="checkbox"/>	Meubles <input checked="" type="checkbox"/>	Objets métalliques <input checked="" type="checkbox"/>	Matelas /mousse <input checked="" type="checkbox"/>	Matériaux de bardage <sup>1</sup> <input type="checkbox"/>	Poêle à bois/ fonte <input type="checkbox"/>	PVC/ plastique/ Prélart/ Coroplast <input checked="" type="checkbox"/>	Brique <input checked="" type="checkbox"/>	Bonbonne de propane <input type="checkbox"/>	Réservoir septique <input type="checkbox"/>	Béton <input checked="" type="checkbox"/>	Électroménagers <input type="checkbox"/>	Baril plastique <input checked="" type="checkbox"/>	Plâtre/crêpis <input type="checkbox"/>	Tôle /Tonneau <input type="checkbox"/>	Aluminium <input checked="" type="checkbox"/>	Ordures ménagères <input checked="" type="checkbox"/>	Panneaux 'cœur de porte' <input type="checkbox"/>	Matières organiques <input checked="" type="checkbox"/>	Céramique <input type="checkbox"/>	Matière isolante <input type="checkbox"/>	<b>Contaminants (?)</b> <input type="checkbox"/>	Carcasse automobile <input type="checkbox"/>	Pièces automobile <input type="checkbox"/>	Pneus <input checked="" type="checkbox"/>
Bois (divers) <input checked="" type="checkbox"/>	Vitre <input checked="" type="checkbox"/>	Toile / tissus <input checked="" type="checkbox"/>																																
Bois transformé (divers) <input checked="" type="checkbox"/>	Bardeaux /Papier goudronné <input checked="" type="checkbox"/>	Tapis <input type="checkbox"/>																																
Meubles <input checked="" type="checkbox"/>	Objets métalliques <input checked="" type="checkbox"/>	Matelas /mousse <input checked="" type="checkbox"/>																																
Matériaux de bardage <sup>1</sup> <input type="checkbox"/>	Poêle à bois/ fonte <input type="checkbox"/>	PVC/ plastique/ Prélart/ Coroplast <input checked="" type="checkbox"/>																																
Brique <input checked="" type="checkbox"/>	Bonbonne de propane <input type="checkbox"/>	Réservoir septique <input type="checkbox"/>																																
Béton <input checked="" type="checkbox"/>	Électroménagers <input type="checkbox"/>	Baril plastique <input checked="" type="checkbox"/>																																
Plâtre/crêpis <input type="checkbox"/>	Tôle /Tonneau <input type="checkbox"/>	Aluminium <input checked="" type="checkbox"/>																																
Ordures ménagères <input checked="" type="checkbox"/>	Panneaux 'cœur de porte' <input type="checkbox"/>	Matières organiques <input checked="" type="checkbox"/>																																
Céramique <input type="checkbox"/>	Matière isolante <input type="checkbox"/>	<b>Contaminants (?)</b> <input type="checkbox"/>																																
Carcasse automobile <input type="checkbox"/>	Pièces automobile <input type="checkbox"/>	Pneus <input checked="" type="checkbox"/>																																
<b>Volume approximatif</b>	20,5 m <sup>3</sup>																																	
<b>Superficie approximative</b>	145 m / 10 m																																	
<b>Accessibilité</b>	<p>Facile <input checked="" type="checkbox"/> Moyenne <input type="checkbox"/> Difficile <input type="checkbox"/></p> <p>Distance au chemin carrossable : 0 m Chemin carrossable accessible en véhicule à <u>quatre</u> roues motrices.</p> <p>Accessible par le rang Terrebonne à environ 500 m au Nord-Est du chemin du Lac-Clair. Ensuite, prendre le chemin forestier secondaire vers le Nord-Ouest sur environ 1,4 km.</p>																																	
<b>Particularité</b>	<p>De la machinerie sera nécessaire afin d'effectuer les travaux.</p> <p>Les débris sont enfouis sous la matière végétale et peut être partiellement enfouis dans le sol.</p>																																	

<sup>1</sup> Matériaux de bardage, ou « parement extérieur », comme : fibrociment, CanExcel, ou même vinyle



# Fiche descriptive

Dossier 350262 00 000

## Photos



Figure 1: Débris à ramasser



Figure 2: Emplacement des débris à ramasser





Figure 3: Débris à ramasser



Figure 4: Débris à ramasser



Figure 5: Débris à ramasser



Figure 6: Débris à ramasser





Figure 7: Débris à ramasser du point supplémentaire A



Figure 8: Emplacement des débris à ramasser du point supplémentaire B



Figure 9: Débris à ramasser du point supplémentaire B



Figure 10: Débris à ramasser du point supplémentaire B





Figure 11: Débris à ramasser du point supplémentaire C



Figure 12: Débris à ramasser du point supplémentaire C



Figure 13: Débris à ramasser du point supplémentaire C



Figure 14: Débris à ramasser du point supplémentaire C





Figure 15: Débris à ramasser du point supplémentaire C



Figure 16: Débris à ramasser du point supplémentaire C



Figure 17: Débris à ramasser du point supplémentaire C



Figure 18: Débris à ramasser du point supplémentaire C





Figure 19: Débris à ramasser du point supplémentaire D



Figure 20: Débris à ramasser du point supplémentaire D



Figure 21: Débris à ramasser du point supplémentaire E



Figure 22: Débris à ramasser du point supplémentaire E





Figure 23: Débris à ramasser du point supplémentaire F



Figure 24: Débris à ramasser du point supplémentaire F



Figure 25: Débris à ramasser du point supplémentaire G



Figure 26: Débris à ramasser du point supplémentaire G





Figure 27: Débris à ramasser du point supplémentaire G



Figure 28: Débris à ramasser du point supplémentaire H



Figure 29: Débris à ramasser du point supplémentaire H



Figure 30: Débris à ramasser du point supplémentaire H





Figure 31: Débris à ramasser du point supplémentaire I



Figure 32: Débris à ramasser du point supplémentaire I



Figure 33: Débris à ramasser du point supplémentaire I



Figure 34: Débris à ramasser du point supplémentaire I





Figure 35: Débris à ramasser du point supplémentaire I



Figure 36: Débris à ramasser du point supplémentaire I



Figure 37: Débris à ramasser du point supplémentaire I



Figure 38: Débris à ramasser du point supplémentaire J





Figure 39: Ex. : Débris à ramasser du point supplémentaire J



## Fiche descriptive

Dossier 350324 00 000

### Description du site occupé

<b>Localisation administrative</b>	Région :	12 - Chaudière-Appalaches	MRC :	L'Islet																														
	Municipalité :	Sainte-Perpétue																																
	Lot 30, Rang III, Canton Garneau																																	
<b>Coordonnées :</b>	UTM 19 : 5206349 m N, 422035 m E Géographique (DMS) : Latitude : 47° 0' 22" / Longitude : - 70° 1' 32"																																	
<b>Type de travaux à effectuer</b>	Nettoyage d'un dépotoir illégal																																	
<b>Type(s) de débris</b>	<table border="0"> <tr> <td>Bois (divers) <input checked="" type="checkbox"/></td> <td>Vitre <input checked="" type="checkbox"/></td> <td>Toile / tissus <input checked="" type="checkbox"/></td> </tr> <tr> <td>Bois transformé (divers) <input checked="" type="checkbox"/></td> <td>Bardeaux /Papier goudronné <input checked="" type="checkbox"/></td> <td>Tapis <input type="checkbox"/></td> </tr> <tr> <td>Meubles <input checked="" type="checkbox"/></td> <td>Objets métalliques <input checked="" type="checkbox"/></td> <td>Matelas /mousse <input checked="" type="checkbox"/></td> </tr> <tr> <td>Matériaux de bardage<sup>1</sup> <input type="checkbox"/></td> <td>Poêle à bois/ fonte <input type="checkbox"/></td> <td>PVC/ plastique/ Prélart/ Coroplast <input checked="" type="checkbox"/></td> </tr> <tr> <td>Brique <input checked="" type="checkbox"/></td> <td>Bonbonne de propane <input type="checkbox"/></td> <td>Réservoir septique <input type="checkbox"/></td> </tr> <tr> <td>Béton <input checked="" type="checkbox"/></td> <td>Électroménagers <input type="checkbox"/></td> <td>Baril plastique <input checked="" type="checkbox"/></td> </tr> <tr> <td>Plâtre/crêpis <input type="checkbox"/></td> <td>Tôle /Tonneau <input checked="" type="checkbox"/></td> <td>Aluminium <input checked="" type="checkbox"/></td> </tr> <tr> <td>Ordures ménagers <input checked="" type="checkbox"/></td> <td>Panneaux 'cœur de porte' <input type="checkbox"/></td> <td>Matières organiques <input type="checkbox"/></td> </tr> <tr> <td>Céramique <input type="checkbox"/></td> <td>Matière isolante <input type="checkbox"/></td> <td><b>Contaminants (?)</b> <input type="checkbox"/></td> </tr> <tr> <td>Carcasse automobile <input type="checkbox"/></td> <td>Pièces automobile <input type="checkbox"/></td> <td>Pneus <input type="checkbox"/></td> </tr> </table>				Bois (divers) <input checked="" type="checkbox"/>	Vitre <input checked="" type="checkbox"/>	Toile / tissus <input checked="" type="checkbox"/>	Bois transformé (divers) <input checked="" type="checkbox"/>	Bardeaux /Papier goudronné <input checked="" type="checkbox"/>	Tapis <input type="checkbox"/>	Meubles <input checked="" type="checkbox"/>	Objets métalliques <input checked="" type="checkbox"/>	Matelas /mousse <input checked="" type="checkbox"/>	Matériaux de bardage <sup>1</sup> <input type="checkbox"/>	Poêle à bois/ fonte <input type="checkbox"/>	PVC/ plastique/ Prélart/ Coroplast <input checked="" type="checkbox"/>	Brique <input checked="" type="checkbox"/>	Bonbonne de propane <input type="checkbox"/>	Réservoir septique <input type="checkbox"/>	Béton <input checked="" type="checkbox"/>	Électroménagers <input type="checkbox"/>	Baril plastique <input checked="" type="checkbox"/>	Plâtre/crêpis <input type="checkbox"/>	Tôle /Tonneau <input checked="" type="checkbox"/>	Aluminium <input checked="" type="checkbox"/>	Ordures ménagers <input checked="" type="checkbox"/>	Panneaux 'cœur de porte' <input type="checkbox"/>	Matières organiques <input type="checkbox"/>	Céramique <input type="checkbox"/>	Matière isolante <input type="checkbox"/>	<b>Contaminants (?)</b> <input type="checkbox"/>	Carcasse automobile <input type="checkbox"/>	Pièces automobile <input type="checkbox"/>	Pneus <input type="checkbox"/>
Bois (divers) <input checked="" type="checkbox"/>	Vitre <input checked="" type="checkbox"/>	Toile / tissus <input checked="" type="checkbox"/>																																
Bois transformé (divers) <input checked="" type="checkbox"/>	Bardeaux /Papier goudronné <input checked="" type="checkbox"/>	Tapis <input type="checkbox"/>																																
Meubles <input checked="" type="checkbox"/>	Objets métalliques <input checked="" type="checkbox"/>	Matelas /mousse <input checked="" type="checkbox"/>																																
Matériaux de bardage <sup>1</sup> <input type="checkbox"/>	Poêle à bois/ fonte <input type="checkbox"/>	PVC/ plastique/ Prélart/ Coroplast <input checked="" type="checkbox"/>																																
Brique <input checked="" type="checkbox"/>	Bonbonne de propane <input type="checkbox"/>	Réservoir septique <input type="checkbox"/>																																
Béton <input checked="" type="checkbox"/>	Électroménagers <input type="checkbox"/>	Baril plastique <input checked="" type="checkbox"/>																																
Plâtre/crêpis <input type="checkbox"/>	Tôle /Tonneau <input checked="" type="checkbox"/>	Aluminium <input checked="" type="checkbox"/>																																
Ordures ménagers <input checked="" type="checkbox"/>	Panneaux 'cœur de porte' <input type="checkbox"/>	Matières organiques <input type="checkbox"/>																																
Céramique <input type="checkbox"/>	Matière isolante <input type="checkbox"/>	<b>Contaminants (?)</b> <input type="checkbox"/>																																
Carcasse automobile <input type="checkbox"/>	Pièces automobile <input type="checkbox"/>	Pneus <input type="checkbox"/>																																
<b>Volume approximatif</b>	15 m <sup>3</sup>																																	
<b>Superficie approximative</b>	130 m / 10 m																																	
<b>Accessibilité</b>	Facile <input checked="" type="checkbox"/> Moyenne <input type="checkbox"/> Difficile <input type="checkbox"/>																																	
	<p>Distance au chemin carrossable : 0 m Chemin carrossable accessible en véhicule à <u>quatre</u> roues motrices.</p> <p>Accessible par le rang Terrebonne, tourner en direction Nord-Ouest sur le Chemin du Lac-Clair. Continuer pendant environ 0,9 km et tourner à droite direction Est. Continuer environ pendant 60 m avant d'arriver au site.</p>																																	
<b>Particularité</b>	<p>Le chemin forestier peut être endommagé et mal entretenu sur certaines portions (largeur réduite au niveau de certains ponceaux, érosion et chaussée cahoteuse). Une visite terrain peut être utile.</p> <p>De la machinerie sera nécessaire afin d'effectuer les travaux.</p> <p>Les débris sont enfouis sous la matière végétale et peut être partiellement enfouis dans le sol.</p> <p>Certains débris peuvent être présents dans le boisé.</p>																																	

<sup>1</sup> Matériaux de bardage, ou « parement extérieur », comme : fibrociment, CanExcel, ou même vinyle



# Fiche descriptive

Dossier 350324 00 000

## Photos



Figure 1: Débris à ramasser



Figure 2: Débris à ramasser





Figure 3: Débris à ramasser



Figure 4: Débris à ramasser



Figure 5: Débris à ramasser



Figure 6: Débris à ramasser





Figure 7: Débris à ramasser



Figure 8: Débris à ramasser



Figure 9: Débris à ramasser au point supplémentaire A



Figure 10: Débris à ramasser au point supplémentaire A





Figure 11: Débris à ramasser au point supplémentaire A



Figure 12: Débris à ramasser au point supplémentaire B



Figure 13: Débris à ramasser au point supplémentaire B



Figure 14: Débris à ramasser au point supplémentaire B





Figure 15: Débris à ramasser au point supplémentaire B



Figure 16: Débris à ramasser au point supplémentaire B



Figure 17: Débris à ramasser au point supplémentaire B



Figure 18: Débris à ramasser au point supplémentaire B





Figure 19: Débris à ramasser au point supplémentaire B



Figure 20: Débris à ramasser au point supplémentaire B



Figure 21: Débris à ramasser au point supplémentaire B



Figure 22: Débris à ramasser au point supplémentaire B





Figure 23: Débris à ramasser au point supplémentaire B



Figure 24: Débris à ramasser au point supplémentaire B



Figure 25: Débris à ramasser au point supplémentaire B



Figure 26: Débris à ramasser au point supplémentaire B





Figure 26: Débris à ramasser au point supplémentaire C



Figure 27: Débris à ramasser au point supplémentaire D



Figure 28: Débris à ramasser au point supplémentaire D



Figure 29: Débris à ramasser au point supplémentaire D





Figure 30: Débris à ramasser au point supplémentaire D



Figure 31: Débris à ramasser au point supplémentaire E



Figure 32: Débris à ramasser au point supplémentaire E



Figure 33: Débris à ramasser au point supplémentaire E





Figure 33: Débris à ramasser au point supplémentaire E



Figure 34: Débris à ramasser au point supplémentaire F



Figure 36: Débris à ramasser au point supplémentaire F



Figure 37: Débris à ramasser au point supplémentaire F





Figure 38: Débris à ramasser au point supplémentaire F



Figure 39: Débris à ramasser au point supplémentaire F



Figure 50: Débris à ramasser au point supplémentaire F



Figure 41: Emplacement des débris à ramasser au point supplémentaire F





Figure 62: Débris à ramasser au point supplémentaire G



Figure 43: Emplacement des débris à ramasser au point supplémentaire G



Figure 74: Débris à ramasser au point supplémentaire H



Figure 48: Débris à ramasser au point supplémentaire H





Figure 96: Débris à ramasser au point supplémentaire H



Figure 47: Emplacement des débris à ramasser au point supplémentaire H



## Fiche descriptive

Dossier 350336 00 000

### Description du site occupé

<b>Localisation administrative</b>	Région :	12 - Chaudière-Appalaches	MRC :	L'Islet																														
	Municipalité :	Sainte-Perpétue																																
	Lot 35, Rang III, Canton Garneau																																	
<b>Coordonnées :</b>	UTM 19 : 5205392 m N, 421098 m E Géographique (DMS) : Latitude : 46° 59' 50" / Longitude : - 70° 2' 16"																																	
<b>Type de travaux à effectuer</b>	Nettoyage d'un dépotoir illégal																																	
<b>Type(s) de débris</b>	<table border="0"> <tr> <td>Bois (divers) <input checked="" type="checkbox"/></td> <td>Vitre <input type="checkbox"/></td> <td>Toile / tissus <input checked="" type="checkbox"/></td> </tr> <tr> <td>Bois transformé (divers) <input type="checkbox"/></td> <td>Bardeaux /Papier goudronné <input type="checkbox"/></td> <td>Tapis <input type="checkbox"/></td> </tr> <tr> <td>Meubles <input type="checkbox"/></td> <td>Objets métalliques <input checked="" type="checkbox"/></td> <td>Matelas /mousse <input type="checkbox"/></td> </tr> <tr> <td>Matériaux de bardage<sup>1</sup> <input type="checkbox"/></td> <td>Poêle à bois/ fonte <input type="checkbox"/></td> <td>PVC/ plastique/ Prélart/ Coroplast <input checked="" type="checkbox"/></td> </tr> <tr> <td>Brique <input type="checkbox"/></td> <td>Bonbonne de propane <input type="checkbox"/></td> <td>Réservoir septique <input type="checkbox"/></td> </tr> <tr> <td>Béton <input type="checkbox"/></td> <td>Électroménagers <input type="checkbox"/></td> <td>Baril plastique <input checked="" type="checkbox"/></td> </tr> <tr> <td>Plâtre/crépis <input type="checkbox"/></td> <td>Tôle /Tonneau <input type="checkbox"/></td> <td>Aluminium <input checked="" type="checkbox"/></td> </tr> <tr> <td>Ordures ménagères <input type="checkbox"/></td> <td>Panneaux 'cœur de porte' <input type="checkbox"/></td> <td>Matières organiques <input type="checkbox"/></td> </tr> <tr> <td>Céramique <input type="checkbox"/></td> <td>Matière isolante <input type="checkbox"/></td> <td><b>Contaminants (?)</b> <input type="checkbox"/></td> </tr> <tr> <td>Carcasse automobile <input type="checkbox"/></td> <td>Pièces automobile <input type="checkbox"/></td> <td>Pneus <input type="checkbox"/></td> </tr> </table>				Bois (divers) <input checked="" type="checkbox"/>	Vitre <input type="checkbox"/>	Toile / tissus <input checked="" type="checkbox"/>	Bois transformé (divers) <input type="checkbox"/>	Bardeaux /Papier goudronné <input type="checkbox"/>	Tapis <input type="checkbox"/>	Meubles <input type="checkbox"/>	Objets métalliques <input checked="" type="checkbox"/>	Matelas /mousse <input type="checkbox"/>	Matériaux de bardage <sup>1</sup> <input type="checkbox"/>	Poêle à bois/ fonte <input type="checkbox"/>	PVC/ plastique/ Prélart/ Coroplast <input checked="" type="checkbox"/>	Brique <input type="checkbox"/>	Bonbonne de propane <input type="checkbox"/>	Réservoir septique <input type="checkbox"/>	Béton <input type="checkbox"/>	Électroménagers <input type="checkbox"/>	Baril plastique <input checked="" type="checkbox"/>	Plâtre/crépis <input type="checkbox"/>	Tôle /Tonneau <input type="checkbox"/>	Aluminium <input checked="" type="checkbox"/>	Ordures ménagères <input type="checkbox"/>	Panneaux 'cœur de porte' <input type="checkbox"/>	Matières organiques <input type="checkbox"/>	Céramique <input type="checkbox"/>	Matière isolante <input type="checkbox"/>	<b>Contaminants (?)</b> <input type="checkbox"/>	Carcasse automobile <input type="checkbox"/>	Pièces automobile <input type="checkbox"/>	Pneus <input type="checkbox"/>
Bois (divers) <input checked="" type="checkbox"/>	Vitre <input type="checkbox"/>	Toile / tissus <input checked="" type="checkbox"/>																																
Bois transformé (divers) <input type="checkbox"/>	Bardeaux /Papier goudronné <input type="checkbox"/>	Tapis <input type="checkbox"/>																																
Meubles <input type="checkbox"/>	Objets métalliques <input checked="" type="checkbox"/>	Matelas /mousse <input type="checkbox"/>																																
Matériaux de bardage <sup>1</sup> <input type="checkbox"/>	Poêle à bois/ fonte <input type="checkbox"/>	PVC/ plastique/ Prélart/ Coroplast <input checked="" type="checkbox"/>																																
Brique <input type="checkbox"/>	Bonbonne de propane <input type="checkbox"/>	Réservoir septique <input type="checkbox"/>																																
Béton <input type="checkbox"/>	Électroménagers <input type="checkbox"/>	Baril plastique <input checked="" type="checkbox"/>																																
Plâtre/crépis <input type="checkbox"/>	Tôle /Tonneau <input type="checkbox"/>	Aluminium <input checked="" type="checkbox"/>																																
Ordures ménagères <input type="checkbox"/>	Panneaux 'cœur de porte' <input type="checkbox"/>	Matières organiques <input type="checkbox"/>																																
Céramique <input type="checkbox"/>	Matière isolante <input type="checkbox"/>	<b>Contaminants (?)</b> <input type="checkbox"/>																																
Carcasse automobile <input type="checkbox"/>	Pièces automobile <input type="checkbox"/>	Pneus <input type="checkbox"/>																																
<b>Volume approximatif</b>	4 m <sup>3</sup>																																	
<b>Superficie approximative</b>	15 m / 5 m																																	
<b>Accessibilité</b>	Facile <input checked="" type="checkbox"/> Moyenne <input type="checkbox"/> Difficile <input type="checkbox"/>																																	
	<p>Distance au chemin carrossable : 0 m Chemin carrossable accessible en véhicule à <u>quatre</u> roues motrices.</p> <p>Accessible par le rang Terrebonne à environ 1,3 km Sud-Ouest du chemin du Lac-Clair. Ensuite, prendre le chemin forestier secondaire vers le Nord-Ouest sur environ 800 m.</p>																																	
<b>Particularité</b>	Le chemin forestier peut être endommagé et mal entretenu sur certaines portions (largeur réduite au niveau de certains ponceaux, érosion et chaussée cahoteuse). Une visite terrain peut être utile.																																	

<sup>1</sup> Matériaux de bardage, ou « parement extérieur », comme : fibrociment, CanExcel, ou même vinyle



# Fiche descriptive

Dossier 350336 00 000

## Photos



Figure 1: Débris à ramasser



Figure 2: Débris à ramasser





Figure 3: Débris à ramasser



Figure 4: Débris à ramasser



Figure 5: Débris à ramasser



Figure 6: Débris à ramasser





Figure 7: Débris à ramasser



Figure 8: Débris à ramasser



Figure 9: Débris à ramasser au point supplémentaire A



## Fiche descriptive

Dossier 350395 00 000

### Description du site occupé

<b>Localisation administrative</b>	Région :	12-Chaudière-Appalaches	MRC : L'Islet
	Municipalité :	Sainte-Perpétue	
	Lot 34, Rang III, Canton Garneau		
<b>Coordonnées :</b>	UTM 19 : 5205469 m N, 421288 m E Géographique (DMS) : Latitude : 46° 59' 53"/ Longitude : - 70° 2' 07"		
<b>Type d'installations</b>	Principale : structure abandonnée et/ou écrasée		
	Dépendances <input type="checkbox"/>	Remise <input type="checkbox"/>	Sanitaire <input type="checkbox"/> Galerie <input type="checkbox"/>
	Si oui : 	Abri <input type="checkbox"/>	<input type="checkbox"/> <input type="checkbox"/>
	Déchets : <input type="checkbox"/> ( )		
Échelle <input type="checkbox"/> . Bien meubles : <input type="checkbox"/> ( )			
<b>Type de travaux à effectuer</b>	Ramassage /Nettoyage		
<b>Type de matériaux</b>	Bois de charpente <input type="checkbox"/>	Vitre <input type="checkbox"/>	Toile / tissus <input type="checkbox"/>
	Bois rond <input checked="" type="checkbox"/>	Bardeaux /Papier goudronné <input type="checkbox"/>	Tapis <input type="checkbox"/>
<b>Type de matériaux</b>	Panneaux de bois œuvré <input type="checkbox"/>	Objets métalliques/ acier <input type="checkbox"/>	Matelas /mousse <input type="checkbox"/>
	Planches de bois <input checked="" type="checkbox"/>	Tôle <input type="checkbox"/>	PVC/ plastique/ prélat/ plexiglass <input type="checkbox"/>
	Béton <input type="checkbox"/>	Bonbonne de propane <input type="checkbox"/>	Réservoir septique <input type="checkbox"/>
	Brique <input type="checkbox"/>	Panneaux 'cœur de porte' <input type="checkbox"/>	Aluminium <input type="checkbox"/>
	Contaminants (?) <input type="checkbox"/>	Isolant (divers) <input type="checkbox"/>	<input type="checkbox"/>
<b>Dimensions approximatives</b>	1 m / 1 m		
	Soulevé, par rapport au sol: 2 m		ou, S.O. <input type="checkbox"/>
<b>Accessibilité</b>	Facile <input checked="" type="checkbox"/> Moyenne <input type="checkbox"/> <b>Difficile</b> <input type="checkbox"/>		
	Distance au chemin carrossable : 0 m Chemin carrossable accessible en véhicule à <u>quatre</u> roues motrices.		
<b>Particularité</b>	Accessible par le rang Terrebonne à environ 1,3 km Sud-Ouest du chemin du Lac-Clair. Ensuite, prendre le chemin forestier secondaire vers le Nord-Ouest sur environ 800 m. Tourner à droite en direction Est pour 200 m.		
	Le chemin forestier peut être endommagé et mal entretenu sur certaines portions (largeur réduite au niveau de certains ponceaux, érosion et chaussée cahoteuse). Une visite terrain peut être utile.		



# Fiche descriptive

Dossier 350395 00 000

## Photos



Figure 1: Structure abandonnée à ramasser



Figure 2: Structure abandonnée à ramasser



## Fiche descriptive

Dossier 350500 00 000

### Description du site occupé

<b>Localisation administrative</b>	Région :	12 - Chaudière-Appalaches	MRC :	L'Islet																														
	Municipalité :	Sainte-Perpétue																																
	Lot 33, Rang III, Canton Garneau																																	
<b>Coordonnées :</b>	UTM 19 : 5205487 m N, 421441 m E																																	
	Géographique (DMS) : Latitude : 46° 59' 54" / Longitude : - 70° 1' 60"																																	
<b>Type de travaux à effectuer</b>	Nettoyage d'un dépotoir illégal																																	
<b>Type(s) de débris</b>	<table border="0"> <tr> <td>Bois (divers) <input checked="" type="checkbox"/></td> <td>Vitre <input type="checkbox"/></td> <td>Toile / tissus <input type="checkbox"/></td> </tr> <tr> <td>Bois transformé (divers) <input type="checkbox"/></td> <td>Bardeaux /Papier goudronné <input type="checkbox"/></td> <td>Tapis <input type="checkbox"/></td> </tr> <tr> <td>Meubles <input type="checkbox"/></td> <td>Objets métalliques <input checked="" type="checkbox"/></td> <td>Matelas /mousse <input type="checkbox"/></td> </tr> <tr> <td>Matériaux de bardage<sup>1</sup> <input type="checkbox"/></td> <td>Poêle à bois/ fonte <input type="checkbox"/></td> <td>PVC/ plastique/ Prélart/ Coroplast <input type="checkbox"/></td> </tr> <tr> <td>Brique <input type="checkbox"/></td> <td>Bonbonne de propane <input type="checkbox"/></td> <td>Réservoir septique <input type="checkbox"/></td> </tr> <tr> <td>Béton <input checked="" type="checkbox"/></td> <td>Électroménagers <input type="checkbox"/></td> <td>Baril plastique <input type="checkbox"/></td> </tr> <tr> <td>Plâtre/crêpis <input type="checkbox"/></td> <td>Tôle /Tonneau <input type="checkbox"/></td> <td>Aluminium <input type="checkbox"/></td> </tr> <tr> <td>Ordures ménagères <input type="checkbox"/></td> <td>Panneaux 'cœur de porte' <input type="checkbox"/></td> <td>Matières organiques <input type="checkbox"/></td> </tr> <tr> <td>Céramique <input type="checkbox"/></td> <td>Matière isolante <input type="checkbox"/></td> <td><b>Contaminants (?)</b> <input type="checkbox"/></td> </tr> <tr> <td>Carcasse automobile <input type="checkbox"/></td> <td>Pièces automobile <input type="checkbox"/></td> <td>Pneus <input type="checkbox"/></td> </tr> </table>				Bois (divers) <input checked="" type="checkbox"/>	Vitre <input type="checkbox"/>	Toile / tissus <input type="checkbox"/>	Bois transformé (divers) <input type="checkbox"/>	Bardeaux /Papier goudronné <input type="checkbox"/>	Tapis <input type="checkbox"/>	Meubles <input type="checkbox"/>	Objets métalliques <input checked="" type="checkbox"/>	Matelas /mousse <input type="checkbox"/>	Matériaux de bardage <sup>1</sup> <input type="checkbox"/>	Poêle à bois/ fonte <input type="checkbox"/>	PVC/ plastique/ Prélart/ Coroplast <input type="checkbox"/>	Brique <input type="checkbox"/>	Bonbonne de propane <input type="checkbox"/>	Réservoir septique <input type="checkbox"/>	Béton <input checked="" type="checkbox"/>	Électroménagers <input type="checkbox"/>	Baril plastique <input type="checkbox"/>	Plâtre/crêpis <input type="checkbox"/>	Tôle /Tonneau <input type="checkbox"/>	Aluminium <input type="checkbox"/>	Ordures ménagères <input type="checkbox"/>	Panneaux 'cœur de porte' <input type="checkbox"/>	Matières organiques <input type="checkbox"/>	Céramique <input type="checkbox"/>	Matière isolante <input type="checkbox"/>	<b>Contaminants (?)</b> <input type="checkbox"/>	Carcasse automobile <input type="checkbox"/>	Pièces automobile <input type="checkbox"/>	Pneus <input type="checkbox"/>
Bois (divers) <input checked="" type="checkbox"/>	Vitre <input type="checkbox"/>	Toile / tissus <input type="checkbox"/>																																
Bois transformé (divers) <input type="checkbox"/>	Bardeaux /Papier goudronné <input type="checkbox"/>	Tapis <input type="checkbox"/>																																
Meubles <input type="checkbox"/>	Objets métalliques <input checked="" type="checkbox"/>	Matelas /mousse <input type="checkbox"/>																																
Matériaux de bardage <sup>1</sup> <input type="checkbox"/>	Poêle à bois/ fonte <input type="checkbox"/>	PVC/ plastique/ Prélart/ Coroplast <input type="checkbox"/>																																
Brique <input type="checkbox"/>	Bonbonne de propane <input type="checkbox"/>	Réservoir septique <input type="checkbox"/>																																
Béton <input checked="" type="checkbox"/>	Électroménagers <input type="checkbox"/>	Baril plastique <input type="checkbox"/>																																
Plâtre/crêpis <input type="checkbox"/>	Tôle /Tonneau <input type="checkbox"/>	Aluminium <input type="checkbox"/>																																
Ordures ménagères <input type="checkbox"/>	Panneaux 'cœur de porte' <input type="checkbox"/>	Matières organiques <input type="checkbox"/>																																
Céramique <input type="checkbox"/>	Matière isolante <input type="checkbox"/>	<b>Contaminants (?)</b> <input type="checkbox"/>																																
Carcasse automobile <input type="checkbox"/>	Pièces automobile <input type="checkbox"/>	Pneus <input type="checkbox"/>																																
<b>Volume approximatif</b>	4,5 m <sup>3</sup>																																	
<b>Superficie approximative</b>	5 m / 2 m																																	
<b>Accessibilité</b>	<p>Facile <input checked="" type="checkbox"/> Moyenne <input type="checkbox"/> Difficile <input type="checkbox"/></p> <p>Distance au chemin carrossable : 5 m Chemin carrossable accessible en véhicule à <u>quatre</u> roues motrices.</p> <p>Accessible par le rang Terrebonne à environ 1,3 km Sud-Ouest du chemin du Lac-Clair. Ensuite, prendre le chemin forestier secondaire vers le Nord-Ouest sur environ 800 m. Tourner à droite en direction Est pour 315 m. Tourner à droite en direction Sud-Est pour 27 m.</p>																																	
<b>Particularité</b>	Le chemin forestier peut être endommagé et mal entretenu sur certaines portions (largeur réduite au niveau de certains ponceaux, érosion et chaussée cahoteuse). Une visite terrain peut être utile.																																	

<sup>1</sup> Matériaux de bardage, ou « parement extérieur », comme : fibrociment, CanExcel, ou même vinyle



# Fiche descriptive

Dossier 350500 00 000

## Photos



Figure 1: Débris à ramasser



Figure 2: Débris à ramasser





Figure 3: Débris à ramasser



Figure 4: Débris à ramasser



## Fiche descriptive

Dossier 350563 00 000

### Description du site occupé

<b>Localisation administrative</b>	Région :	12 - Chaudière-Appalaches	MRC :	L'Islet
	Municipalité :	Sainte-Perpétue		
	Lot 32, Rang III, Canton Garneau			
<b>Coordonnées :</b>	UTM 19 : 5205763 m N, 421571 m E			
	Géographique (DMS) : Latitude : 47° 0' 03" / Longitude : - 70° 1' 54"			
<b>Type de travaux à effectuer</b>	Nettoyage d'un OSD			
<b>Type(s) de débris</b>	Bois (divers) <input checked="" type="checkbox"/>	Vitre <input type="checkbox"/>	Toile / tissus <input type="checkbox"/>	
	Bois transformé (divers) <input type="checkbox"/>	Bardeaux / Papier goudronné <input type="checkbox"/>	Tapis <input type="checkbox"/>	
	Meubles <input type="checkbox"/>	Objets métalliques <input type="checkbox"/>	Matelas /mousse <input type="checkbox"/>	
	Matériaux de bardage <sup>1</sup> <input type="checkbox"/>	Poêle à bois/ fonte <input type="checkbox"/>	PVC/ plastique/ Prélart/ Coroplast <input type="checkbox"/>	
	Brique <input type="checkbox"/>	Bonbonne de propane <input type="checkbox"/>	Réservoir septique <input type="checkbox"/>	
	Béton <input type="checkbox"/>	Électroménagers <input type="checkbox"/>	Baril plastique <input type="checkbox"/>	
	Plâtre/crêpis <input type="checkbox"/>	Tôle /Tonneau <input type="checkbox"/>	Aluminium <input type="checkbox"/>	
	Ordures ménagères <input type="checkbox"/>	Panneaux 'cœur de porte' <input type="checkbox"/>	Matières organiques <input type="checkbox"/>	
	Céramique <input type="checkbox"/>	Matière isolante <input type="checkbox"/>	<b>Contaminants (?)</b> <input type="checkbox"/>	
	Carcasse automobile <input type="checkbox"/>	Pièces automobile <input type="checkbox"/>	Pneus <input type="checkbox"/>	
<b>Volume approximatif</b>	1,5 m <sup>3</sup>			
<b>Superficie approximative</b>	2 m / 2 m			
<b>Accessibilité</b>	Facile <input type="checkbox"/>		Moyenne <input checked="" type="checkbox"/>	Difficile <input type="checkbox"/>
	Distance au chemin carrossable : 2 m Chemin carrossable accessible en véhicule à <u>quatre</u> roues motrices.  Accessible par le rang Terrebonne à environ 1,3 km Sud-Ouest du chemin du Lac-Clair. Ensuite, prendre le chemin forestier secondaire vers le Nord-Ouest sur environ 800 m. Tourner à droite en direction Est pour 315 m. Tourner à droite en direction Nord-Est pour 316 m.			
<b>Particularité</b>	Le chemin forestier peut être endommagé et mal entretenu sur certaines portions (largeur réduite au niveau de certains ponceaux, érosion et chaussée cahoteuse). Une visite terrain peut être utile.			

<sup>1</sup> Matériaux de bardage, ou « parement extérieur », comme : fibrociment, CanExcel, ou même vinyle



# Fiche descriptive

Dossier 350563 00 000

## Photos



Figure 1: Structure écrasée à ramasser



Figure 2: Structure écrasée à ramasser



## Fiche descriptive

Dossier 350564 00 000

### Description du site occupé

<b>Localisation administrative</b>	Région :	12 - Chaudière-Appalaches	MRC :	L'Islet																														
	Municipalité :	Sainte-Perpétue																																
	Lot 43, Rang II, Canton Garneau																																	
<b>Coordonnées :</b>	UTM 19 : 5204821 m N, 418541 m E																																	
	Géographique (DMS) : Latitude : 46° 59' 31" / Longitude : - 70° 4' 17"																																	
<b>Type de travaux à effectuer</b>	Nettoyage d'un OSD																																	
<b>Type(s) de débris</b>	<table border="0"> <tr> <td>Bois (divers) <input checked="" type="checkbox"/></td> <td>Vitre <input type="checkbox"/></td> <td>Toile / tissus <input type="checkbox"/></td> </tr> <tr> <td>Bois transformé (divers) <input type="checkbox"/></td> <td>Bardeaux /Papier goudronné <input type="checkbox"/></td> <td>Tapis <input type="checkbox"/></td> </tr> <tr> <td>Meubles <input type="checkbox"/></td> <td>Objets métalliques <input type="checkbox"/></td> <td>Matelas /mousse <input type="checkbox"/></td> </tr> <tr> <td>Matériaux de bardage<sup>1</sup> <input type="checkbox"/></td> <td>Poêle à bois/ fonte <input type="checkbox"/></td> <td>PVC/ plastique/ Prélart/ Coroplast <input type="checkbox"/></td> </tr> <tr> <td>Brique <input type="checkbox"/></td> <td>Bonbonne de propane <input type="checkbox"/></td> <td>Réservoir septique <input type="checkbox"/></td> </tr> <tr> <td>Béton <input type="checkbox"/></td> <td>Électroménagers <input type="checkbox"/></td> <td>Baril plastique <input type="checkbox"/></td> </tr> <tr> <td>Plâtre/crêpis <input type="checkbox"/></td> <td>Tôle /Tonneau <input type="checkbox"/></td> <td>Aluminium <input type="checkbox"/></td> </tr> <tr> <td>Ordures ménagères <input type="checkbox"/></td> <td>Panneaux 'cœur de porte' <input type="checkbox"/></td> <td>Matières organiques <input type="checkbox"/></td> </tr> <tr> <td>Céramique <input type="checkbox"/></td> <td>Matière isolante <input type="checkbox"/></td> <td><b>Contaminants (?)</b> <input type="checkbox"/></td> </tr> <tr> <td>Carcasse automobile <input type="checkbox"/></td> <td>Pièces automobile <input type="checkbox"/></td> <td>Pneus <input type="checkbox"/></td> </tr> </table>				Bois (divers) <input checked="" type="checkbox"/>	Vitre <input type="checkbox"/>	Toile / tissus <input type="checkbox"/>	Bois transformé (divers) <input type="checkbox"/>	Bardeaux /Papier goudronné <input type="checkbox"/>	Tapis <input type="checkbox"/>	Meubles <input type="checkbox"/>	Objets métalliques <input type="checkbox"/>	Matelas /mousse <input type="checkbox"/>	Matériaux de bardage <sup>1</sup> <input type="checkbox"/>	Poêle à bois/ fonte <input type="checkbox"/>	PVC/ plastique/ Prélart/ Coroplast <input type="checkbox"/>	Brique <input type="checkbox"/>	Bonbonne de propane <input type="checkbox"/>	Réservoir septique <input type="checkbox"/>	Béton <input type="checkbox"/>	Électroménagers <input type="checkbox"/>	Baril plastique <input type="checkbox"/>	Plâtre/crêpis <input type="checkbox"/>	Tôle /Tonneau <input type="checkbox"/>	Aluminium <input type="checkbox"/>	Ordures ménagères <input type="checkbox"/>	Panneaux 'cœur de porte' <input type="checkbox"/>	Matières organiques <input type="checkbox"/>	Céramique <input type="checkbox"/>	Matière isolante <input type="checkbox"/>	<b>Contaminants (?)</b> <input type="checkbox"/>	Carcasse automobile <input type="checkbox"/>	Pièces automobile <input type="checkbox"/>	Pneus <input type="checkbox"/>
Bois (divers) <input checked="" type="checkbox"/>	Vitre <input type="checkbox"/>	Toile / tissus <input type="checkbox"/>																																
Bois transformé (divers) <input type="checkbox"/>	Bardeaux /Papier goudronné <input type="checkbox"/>	Tapis <input type="checkbox"/>																																
Meubles <input type="checkbox"/>	Objets métalliques <input type="checkbox"/>	Matelas /mousse <input type="checkbox"/>																																
Matériaux de bardage <sup>1</sup> <input type="checkbox"/>	Poêle à bois/ fonte <input type="checkbox"/>	PVC/ plastique/ Prélart/ Coroplast <input type="checkbox"/>																																
Brique <input type="checkbox"/>	Bonbonne de propane <input type="checkbox"/>	Réservoir septique <input type="checkbox"/>																																
Béton <input type="checkbox"/>	Électroménagers <input type="checkbox"/>	Baril plastique <input type="checkbox"/>																																
Plâtre/crêpis <input type="checkbox"/>	Tôle /Tonneau <input type="checkbox"/>	Aluminium <input type="checkbox"/>																																
Ordures ménagères <input type="checkbox"/>	Panneaux 'cœur de porte' <input type="checkbox"/>	Matières organiques <input type="checkbox"/>																																
Céramique <input type="checkbox"/>	Matière isolante <input type="checkbox"/>	<b>Contaminants (?)</b> <input type="checkbox"/>																																
Carcasse automobile <input type="checkbox"/>	Pièces automobile <input type="checkbox"/>	Pneus <input type="checkbox"/>																																
<b>Volume approximatif</b>	1,5 m <sup>3</sup>																																	
<b>Superficie approximative</b>	2 m / 1,5 m																																	
<b>Accessibilité</b>	<p>Facile <input checked="" type="checkbox"/> Moyenne <input type="checkbox"/> Difficile <input type="checkbox"/></p> <p>Distance au chemin carrossable : 0 m Chemin carrossable accessible en véhicule à <u>quatre</u> roues motrices.</p> <p>Accessible par le rang Terrebonne à environ 1,3 km Sud-Ouest du chemin du Lac-Clair. Ensuite, prendre le chemin forestier secondaire vers le Nord-Ouest sur environ 800 m. Tourner à gauche en direction Sud-Ouest pour environ 3,2 km.</p>																																	
<b>Particularité</b>	Le chemin forestier peut être endommagé et mal entretenu sur certaines portions (largeur réduite au niveau de certains ponceaux, érosion et chaussée cahoteuse). Une visite terrain peut être utile.																																	

<sup>1</sup> Matériaux de bardage, ou « parement extérieur », comme : fibrociment, CanExcel, ou même vinyle



# Fiche descriptive

Dossier 350564 00 000

## Photos



Figure 1: Structure écrasée à ramasser



Figure 2: Structure écrasée à ramasser



## Fiche descriptive

Dossier 350565 00 000

### Description du site occupé

<b>Localisation administrative</b>	Région :	12 - Chaudière-Appalaches	MRC :	L'Islet																														
	Municipalité :	Tourville																																
	Lot 37, Rang IX, Canton Fournier																																	
<b>Coordonnées :</b>	UTM 19 : 5207997 m N, 417362 m E Géographique (DMS) : Latitude : 47° 1' 13" / Longitude : - 70° 5' 15"																																	
<b>Type de travaux à effectuer</b>	Nettoyage d'un dépotoir illégal																																	
<b>Type(s) de débris</b>	<table border="0"> <tr> <td>Bois (divers) <input checked="" type="checkbox"/></td> <td>Vitre <input type="checkbox"/></td> <td>Toile / tissus <input type="checkbox"/></td> </tr> <tr> <td>Bois transformé (divers) <input type="checkbox"/></td> <td>Bardeaux /Papier goudronné <input type="checkbox"/></td> <td>Tapis <input type="checkbox"/></td> </tr> <tr> <td>Meubles <input type="checkbox"/></td> <td>Objets métalliques <input checked="" type="checkbox"/></td> <td>Matelas /mousse <input type="checkbox"/></td> </tr> <tr> <td>Matériaux de bardage<sup>1</sup> <input type="checkbox"/></td> <td>Poêle à bois/ fonte <input type="checkbox"/></td> <td>PVC/ plastique/ Prélart/ Coroplast <input checked="" type="checkbox"/></td> </tr> <tr> <td>Brique <input type="checkbox"/></td> <td>Bonbonne de propane <input type="checkbox"/></td> <td>Réservoir septique <input type="checkbox"/></td> </tr> <tr> <td>Béton <input type="checkbox"/></td> <td>Électroménagers <input type="checkbox"/></td> <td>Baril plastique <input type="checkbox"/></td> </tr> <tr> <td>Plâtre/crépis <input type="checkbox"/></td> <td>Tôle /Tonneau <input type="checkbox"/></td> <td>Aluminium <input type="checkbox"/></td> </tr> <tr> <td>Ordures ménagers <input type="checkbox"/></td> <td>Panneaux 'cœur de porte' <input type="checkbox"/></td> <td>Matières organiques <input type="checkbox"/></td> </tr> <tr> <td>Céramique <input type="checkbox"/></td> <td>Matière isolante <input type="checkbox"/></td> <td><b>Contaminants (?)</b> <input type="checkbox"/></td> </tr> <tr> <td>Carcasse automobile <input type="checkbox"/></td> <td>Pièces automobile <input type="checkbox"/></td> <td>Pneus <input type="checkbox"/></td> </tr> </table>				Bois (divers) <input checked="" type="checkbox"/>	Vitre <input type="checkbox"/>	Toile / tissus <input type="checkbox"/>	Bois transformé (divers) <input type="checkbox"/>	Bardeaux /Papier goudronné <input type="checkbox"/>	Tapis <input type="checkbox"/>	Meubles <input type="checkbox"/>	Objets métalliques <input checked="" type="checkbox"/>	Matelas /mousse <input type="checkbox"/>	Matériaux de bardage <sup>1</sup> <input type="checkbox"/>	Poêle à bois/ fonte <input type="checkbox"/>	PVC/ plastique/ Prélart/ Coroplast <input checked="" type="checkbox"/>	Brique <input type="checkbox"/>	Bonbonne de propane <input type="checkbox"/>	Réservoir septique <input type="checkbox"/>	Béton <input type="checkbox"/>	Électroménagers <input type="checkbox"/>	Baril plastique <input type="checkbox"/>	Plâtre/crépis <input type="checkbox"/>	Tôle /Tonneau <input type="checkbox"/>	Aluminium <input type="checkbox"/>	Ordures ménagers <input type="checkbox"/>	Panneaux 'cœur de porte' <input type="checkbox"/>	Matières organiques <input type="checkbox"/>	Céramique <input type="checkbox"/>	Matière isolante <input type="checkbox"/>	<b>Contaminants (?)</b> <input type="checkbox"/>	Carcasse automobile <input type="checkbox"/>	Pièces automobile <input type="checkbox"/>	Pneus <input type="checkbox"/>
Bois (divers) <input checked="" type="checkbox"/>	Vitre <input type="checkbox"/>	Toile / tissus <input type="checkbox"/>																																
Bois transformé (divers) <input type="checkbox"/>	Bardeaux /Papier goudronné <input type="checkbox"/>	Tapis <input type="checkbox"/>																																
Meubles <input type="checkbox"/>	Objets métalliques <input checked="" type="checkbox"/>	Matelas /mousse <input type="checkbox"/>																																
Matériaux de bardage <sup>1</sup> <input type="checkbox"/>	Poêle à bois/ fonte <input type="checkbox"/>	PVC/ plastique/ Prélart/ Coroplast <input checked="" type="checkbox"/>																																
Brique <input type="checkbox"/>	Bonbonne de propane <input type="checkbox"/>	Réservoir septique <input type="checkbox"/>																																
Béton <input type="checkbox"/>	Électroménagers <input type="checkbox"/>	Baril plastique <input type="checkbox"/>																																
Plâtre/crépis <input type="checkbox"/>	Tôle /Tonneau <input type="checkbox"/>	Aluminium <input type="checkbox"/>																																
Ordures ménagers <input type="checkbox"/>	Panneaux 'cœur de porte' <input type="checkbox"/>	Matières organiques <input type="checkbox"/>																																
Céramique <input type="checkbox"/>	Matière isolante <input type="checkbox"/>	<b>Contaminants (?)</b> <input type="checkbox"/>																																
Carcasse automobile <input type="checkbox"/>	Pièces automobile <input type="checkbox"/>	Pneus <input type="checkbox"/>																																
<b>Volume approximatif</b>	5 m <sup>3</sup>																																	
<b>Superficie approximative</b>	s/o																																	
<b>Accessibilité</b>	Facile <input type="checkbox"/> Moyenne <input checked="" type="checkbox"/> Difficile <input type="checkbox"/>																																	
	<p>Distance au chemin carrossable : 200 m Chemin carrossable accessible en véhicule à <u>quatre</u> roues motrices. Besoin, aussi de transport VTT pour atteindre le chemin carrossable.</p> <p>Accessible par la rue principale (204) tourner sur la rue des Merisiers. Continuer sur la rue des Merisiers pendant environ 1,8 km avant que celui-ci devienne le chemin du Lac-Therrien. Continuer sur le chemin du Lac-Therrien pendant environ 8,5 km avant de tourner à gauche direction Sud sur la rue du Lac-Therrien. Continuer pendant environ 1,6 km avant de tourner à droite sur un sentier forestier en direction Ouest. Continuer sur ce sentier forestier pendant environ 700 m avant d'arriver au site.</p>																																	
<b>Particularité</b>	Le chemin forestier peut être endommagé et mal entretenu sur certaines portions (largeur réduite au niveau de certains ponceaux, érosion et chaussée cahoteuse). Une visite terrain peut être utile.																																	

<sup>1</sup> Matériaux de bardage, ou « parement extérieur », comme : fibrociment, CanExcel, ou même vinyle



# Fiche descriptive

Dossier 350565 00 000

## Photos



Figure 1: Débris à ramasser



Figure 2: Débris à ramasser





Figure 3: Débris à ramasser



Figure 4: Emplacement des débris à ramasser





Figure 5: Débris à ramasser



Figure 6: Débris à ramasser du point supplémentaire A





Figure 7: Débris à ramasser du point supplémentaire B



Figure 8: Débris à ramasser du point supplémentaire B





Figure 9: Débris à ramasser du point supplémentaire B



Figure 30: Emplacement des débris à ramasser du point supplémentaire B



## Fiche descriptive

Dossier 350566 00 000

### Description du site occupé

<b>Localisation administrative</b>	Région :	12 - Chaudière-Appalaches	MRC :	L'Islet																														
	Municipalité :	Tourville																																
	Lot 27, Rang VIII, Canton Fournier																																	
<b>Coordonnées :</b>	UTM 19 : 5210988 m N, 418253 m E																																	
	Géographique (DMS) : Latitude : 47° 2' 50" / Longitude : - 70° 4' 34"																																	
<b>Type de travaux à effectuer</b>	Nettoyage d'un dépotoir illégal																																	
<b>Type(s) de débris</b>	<table border="0"> <tr> <td>Bois (divers) <input type="checkbox"/></td> <td>Vitre <input type="checkbox"/></td> <td>Toile / tissus <input type="checkbox"/></td> </tr> <tr> <td>Bois transformé (divers) <input type="checkbox"/></td> <td>Bardeaux /Papier goudronné <input type="checkbox"/></td> <td>Tapis <input type="checkbox"/></td> </tr> <tr> <td>Meubles <input type="checkbox"/></td> <td>Objets métalliques <input checked="" type="checkbox"/></td> <td>Matelas /mousse <input type="checkbox"/></td> </tr> <tr> <td>Matériaux de bardage<sup>1</sup> <input type="checkbox"/></td> <td>Poêle à bois/ fonte <input type="checkbox"/></td> <td>PVC/ plastique/ Prélart/ Coroplast <input type="checkbox"/></td> </tr> <tr> <td>Brique <input type="checkbox"/></td> <td>Bonbonne de propane <input type="checkbox"/></td> <td>Réservoir septique <input type="checkbox"/></td> </tr> <tr> <td>Béton <input type="checkbox"/></td> <td>Électroménagers <input type="checkbox"/></td> <td>Baril plastique <input type="checkbox"/></td> </tr> <tr> <td>Plâtre/crêpis <input type="checkbox"/></td> <td>Tôle /Tonneau <input type="checkbox"/></td> <td>Aluminium <input type="checkbox"/></td> </tr> <tr> <td>Ordures ménagères <input type="checkbox"/></td> <td>Panneaux 'cœur de porte' <input type="checkbox"/></td> <td>Matières organiques <input type="checkbox"/></td> </tr> <tr> <td>Céramique <input type="checkbox"/></td> <td>Matière isolante <input type="checkbox"/></td> <td><b>Contaminants (?)</b> <input type="checkbox"/></td> </tr> <tr> <td>Carcasse automobile <input checked="" type="checkbox"/></td> <td>Pièces automobile <input checked="" type="checkbox"/></td> <td>Pneus <input type="checkbox"/></td> </tr> </table>				Bois (divers) <input type="checkbox"/>	Vitre <input type="checkbox"/>	Toile / tissus <input type="checkbox"/>	Bois transformé (divers) <input type="checkbox"/>	Bardeaux /Papier goudronné <input type="checkbox"/>	Tapis <input type="checkbox"/>	Meubles <input type="checkbox"/>	Objets métalliques <input checked="" type="checkbox"/>	Matelas /mousse <input type="checkbox"/>	Matériaux de bardage <sup>1</sup> <input type="checkbox"/>	Poêle à bois/ fonte <input type="checkbox"/>	PVC/ plastique/ Prélart/ Coroplast <input type="checkbox"/>	Brique <input type="checkbox"/>	Bonbonne de propane <input type="checkbox"/>	Réservoir septique <input type="checkbox"/>	Béton <input type="checkbox"/>	Électroménagers <input type="checkbox"/>	Baril plastique <input type="checkbox"/>	Plâtre/crêpis <input type="checkbox"/>	Tôle /Tonneau <input type="checkbox"/>	Aluminium <input type="checkbox"/>	Ordures ménagères <input type="checkbox"/>	Panneaux 'cœur de porte' <input type="checkbox"/>	Matières organiques <input type="checkbox"/>	Céramique <input type="checkbox"/>	Matière isolante <input type="checkbox"/>	<b>Contaminants (?)</b> <input type="checkbox"/>	Carcasse automobile <input checked="" type="checkbox"/>	Pièces automobile <input checked="" type="checkbox"/>	Pneus <input type="checkbox"/>
Bois (divers) <input type="checkbox"/>	Vitre <input type="checkbox"/>	Toile / tissus <input type="checkbox"/>																																
Bois transformé (divers) <input type="checkbox"/>	Bardeaux /Papier goudronné <input type="checkbox"/>	Tapis <input type="checkbox"/>																																
Meubles <input type="checkbox"/>	Objets métalliques <input checked="" type="checkbox"/>	Matelas /mousse <input type="checkbox"/>																																
Matériaux de bardage <sup>1</sup> <input type="checkbox"/>	Poêle à bois/ fonte <input type="checkbox"/>	PVC/ plastique/ Prélart/ Coroplast <input type="checkbox"/>																																
Brique <input type="checkbox"/>	Bonbonne de propane <input type="checkbox"/>	Réservoir septique <input type="checkbox"/>																																
Béton <input type="checkbox"/>	Électroménagers <input type="checkbox"/>	Baril plastique <input type="checkbox"/>																																
Plâtre/crêpis <input type="checkbox"/>	Tôle /Tonneau <input type="checkbox"/>	Aluminium <input type="checkbox"/>																																
Ordures ménagères <input type="checkbox"/>	Panneaux 'cœur de porte' <input type="checkbox"/>	Matières organiques <input type="checkbox"/>																																
Céramique <input type="checkbox"/>	Matière isolante <input type="checkbox"/>	<b>Contaminants (?)</b> <input type="checkbox"/>																																
Carcasse automobile <input checked="" type="checkbox"/>	Pièces automobile <input checked="" type="checkbox"/>	Pneus <input type="checkbox"/>																																
	1 porte de voiture et 1 cannette																																	
<b>Volume approximatif</b>	0,3 m <sup>3</sup>																																	
<b>Superficie approximative</b>	1 m / 1 m																																	
<b>Accessibilité</b>	Facile <input checked="" type="checkbox"/> Moyenne <input type="checkbox"/> Difficile <input type="checkbox"/>																																	
	<p>Distance au chemin carrossable : 5 m Chemin carrossable accessible en véhicule à <u>quatre</u> roues motrices. Besoin, aussi de transport VTT pour atteindre le chemin carrossable.</p> <p>Accessible par la rue principale (204) tourner sur la rue des Merisiers. Continuer sur la rue des Merisiers pendant environ 1,8 km avant que celui-ci devienne le chemin du Lac-Therrien. Continuer sur le chemin du Lac-Therrien pendant environ 7km avant d'arriver au site situé sur la droite au Nord-Ouest de la route.</p>																																	
<b>Particularité</b>	Le chemin forestier peut être endommagé et mal entretenu sur certaines portions (largeur réduite au niveau de certains ponceaux, érosion et chaussée cahoteuse). Une visite terrain peut être utile.																																	

<sup>1</sup> Matériaux de bardage, ou « parement extérieur », comme : fibrociment, CanExcel, ou même vinyle



# Fiche descriptive

Dossier 350566 00 000

## Photos



Figure 1: Débris à ramasser



Figure 2: Débris à ramasser





Figure 3: Débris à ramasser



Figure 4: Emplacement des débris à ramasser



## Fiche descriptive

Dossier 350335 00 000

### Description du site occupé

<b>Localisation administrative</b>	Région :	12 - Chaudière-Appalaches	MRC :	L'Islet
	Municipalité :	Saint-Cyrille-de-Lessard		
	Lot 17, Rang I, Canton Beaubien			
<b>Coordonnées :</b>	UTM 19 : 5199442 m N, 410296 m E			
	Géographique (DMS) : Latitude : 46° 56' 33" / Longitude : - 70° 10' 43"			
<b>Type de travaux à effectuer</b>	Nettoyage d'un dépotoir illégal			
<b>Type(s) de débris</b>	Bois (divers) <input checked="" type="checkbox"/>	Vitre <input type="checkbox"/>	Toile / tissus <input checked="" type="checkbox"/>	
	Bois transformé (divers) <input checked="" type="checkbox"/>	Bardeaux /Papier goudronné <input checked="" type="checkbox"/>	Tapis <input type="checkbox"/>	
	Meubles <input type="checkbox"/>	Objets métalliques <input checked="" type="checkbox"/>	Matelas /mousse <input type="checkbox"/>	
	Matériaux de bardage <sup>1</sup> <input checked="" type="checkbox"/>	Poêle à bois/ fonte <input type="checkbox"/>	PVC/ plastique/ Prélart/ Coroplast <input checked="" type="checkbox"/>	
	Brique <input type="checkbox"/>	Bonbonne de propane <input type="checkbox"/>	Réservoir septique <input type="checkbox"/>	
	Béton <input type="checkbox"/>	Électroménagers <input type="checkbox"/>	Baril plastique <input type="checkbox"/>	
	Plâtre/crêpis <input type="checkbox"/>	Tôle /Tonneau <input checked="" type="checkbox"/>	Aluminium <input type="checkbox"/>	
	Ordures ménagères <input type="checkbox"/>	Panneaux 'cœur de porte' <input type="checkbox"/>	Matières organiques <input checked="" type="checkbox"/>	
	Céramique <input type="checkbox"/>	Matière isolante <input checked="" type="checkbox"/>	<b>Contaminants (?)</b> <input type="checkbox"/>	
	Carcasse automobile <input type="checkbox"/>	Pièces automobile <input type="checkbox"/>	Pneus <input type="checkbox"/>	
	Points supplémentaires A-B			
<b>Volume approximatif</b>	8 m <sup>3</sup> de débris et environ 12 m <sup>3</sup> de branches (à déchiqeter)			
<b>Superficie approximative</b>	Site principal : 20m x 50m Site A : 10m x 15m Site B : 2m x 2m			
<b>Accessibilité</b>	Facile <input checked="" type="checkbox"/> Moyenne <input type="checkbox"/> Difficile <input type="checkbox"/>			
	Distance au chemin carrossable : 0 m Chemin carrossable accessible en véhicule à <u>deux</u> roues motrices.  Accessible par la route 285, à 1,4 km au Nord-Ouest du chemin du Lac-D'Apic, prendre le chemin forestier direction Sud-Ouest sur environ 650m. Prendre le chemin forestier secondaire direction Nord sur environ 150m avant d'arriver au site accessible par camion.			
<b>Particularité</b>	Les branches devront être déchiqetées et les copeaux pourront être étendus sur place.  Une machinerie pourrait être nécessaire pour effectuer le ramassage des débris qui sont sous les tas de branches.			



## Fiche descriptive

Dossier Erreur ! Source du renvoi introuvable. 00 000

### Photos



Figure 1: Vue du site principal à ramasser





Figure 2: Vue du site principal à ramasser



Figure 3: Débris à ramasser



Figure 4: Débris à ramasser





Figure 5: Débris à ramasser



Figure 18: Débris à ramasser





Figure 6: Débris à ramasser



Figure 7: Débris à ramasser



Figure 8: Débris à ramasser





Figure 9: Débris à ramasser



Figure 10: Débris à ramasser



Figure 11: Autre vue du site principal à ramasser





Figure 12: Vue du point supplémentaire A à ramasser



Figure 13: Débris à ramasser pts suppl. A



Figure 14: Débris à ramasser pts suppl. A





Figure 3: Débris à ramasser du point supplémentaire A



Figure 5: Débris à ramasser du point supplémentaire A





Figure 10: Emplacement des débris à ramasser du point supplémentaire B



Figure 23: Débris à ramasser au point supplémentaire B





Figure 23: Débris à ramasser au point supplémentaire B (ancienne cache)



Figure 15: Débris à ramasser pts suppl. B



Figure 16: Débris à ramasser pts suppl. B





## Localisation des pancartes

### Secteur Rexfor

Pancarte 1	
<b>Localisation</b>	Municipalité de Saint-Raphaël À l'intersection de la route 281
<b>Coordonnées :</b>	Géographique : Longitude : -70,6582 Latitude : 46,7659

Pancarte 2	
<b>Localisation</b>	Municipalité de Notre-Dame-du-Rosaire À l'intersection de la route 283, côté Ouest
<b>Coordonnées :</b>	Géographique : Longitude : -70,4317 Latitude : 46,8709

Pancarte 3	
<b>Localisation</b>	Municipalité de Notre-Dame-du-Rosaire À l'intersection de la route 283, côté Est
<b>Coordonnées :</b>	Géographique : Longitude : -70,4290 Latitude : 46,8712

Travaux à réaliser	
<b>Description des travaux à réaliser</b>	Installer les pancartes aux endroits indiqués sur les cartes. Prendre note que les coordonnées indiquées sont approximatives. L'ensemble de la quincaillerie nécessaire sera fourni. L'installation devra être conforme au <a href="http://gouv.qc.ca">Guide de signalisation routière dans les forêts du domaine de l'État (gouv.qc.ca)</a>



## Localisation des pancartes

### Secteur Saint-Cyrille-de-Lessard – Sainte-Perpétue

Pancarte 4	
<b>Localisation</b>	Municipalité de Saint-Cyrille-de-Lessard Chemin d'accès au BNE
<b>Coordonnées :</b>	Géographique : Longitude : -70,1768 Latitude : 46,9427

Pancarte 5	
<b>Localisation</b>	Municipalité de Sainte-Perpétue Chemin d'accès au BNE
<b>Coordonnées :</b>	Géographique : Longitude : -70,0259 Latitude : 47,0059

Travaux à réaliser	
<b>Description des travaux à réaliser</b>	Installer les pancartes aux endroits indiqués sur les cartes. Prendre note que les coordonnées indiquées sont approximatives. L'ensemble de la quincaillerie nécessaire sera fourni. L'installation devra être conforme au <a href="http://gouv.qc.ca">Guide de signalisation routière dans les forêts du domaine de l'État (gouv.qc.ca)</a>