

Plan de sondage UA 041-51

Chantier MILIEU_NORD

Projet 2024_AOP_CR_04151

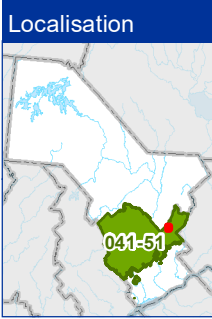
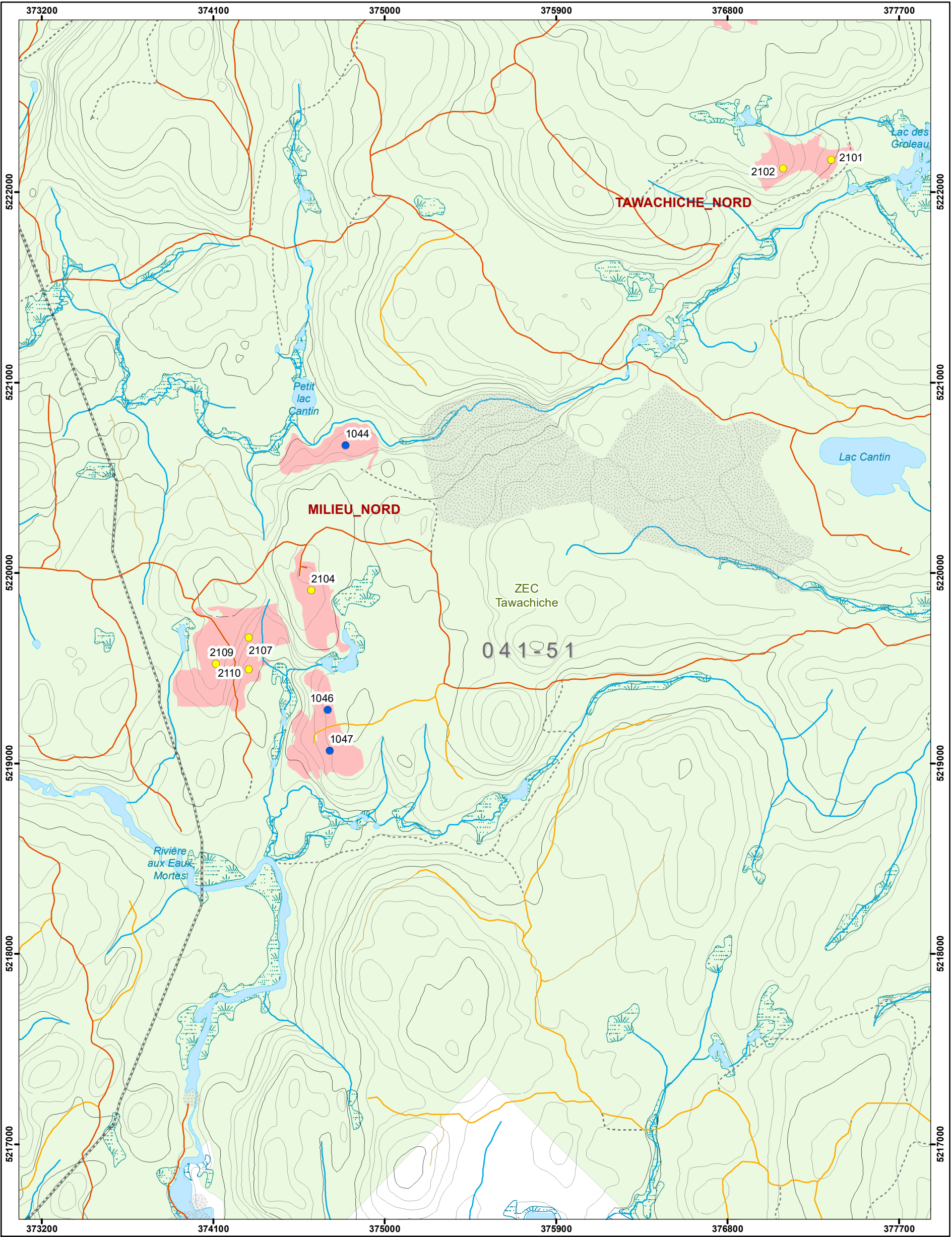

| | | | |
|--|--------------------------------|---|-------------------------|
| Ponts | Chemin de classe 05 | Camp de piégeage | Code terrain |
| C - Ouvert avec capacité portante inférieure à 60 tonnes | Chemin d'hiver | Site faunique | Humide |
| D - Détruit, démol, démantelé | Non classé | Poste d'accueil | DS |
| F - Fermé | Chemin non forestier | Site archéologique | Gravière |
| N - Non inventorié | Usage forestier point | Site de sépulture | Ligne transport énergie |
| O - Ouvert | Fin de vill. personnelle | Usage forestier ligne | |
| R - Reconstruit | Fin de vill. commerciale | Sans Recolte | |
| Chemin IRF | Établissement d'hébergement | Territoires fauniques structurés | Plan de sondage |
| Chemin de classe 01 | Autre fin | Aire faunique communautaire | Type de placette |
| Chemin de classe 02 | Parcelle de vérification, Bloc | Petit lac aménagé (PLA) | G163 |
| Chemin de classe 03 | Camp de travailleurs | Pourvoirie avec droits exclusifs (PADE) | G282 |
| Chemin de classe 04 | Site autochtone | Réserve faunique | |
| | Abri sommaire | ZEC | |

Projection cartographique
Mercator transverse modifiée (MTM), zone de 3°.
Système de coordonnées planes du Québec (SCOPQ), fuseau 08

0 200 400 600 Mètres

1/20 000

Sources
Données régionales MRNF 2024

Réalisation:
Ministère des Ressources naturelles et des Forêts
Direction de la gestion des forêts de la Mauricie et du Centre-du-Québec
Note : Le présent document n'a aucune portée légale.
© Gouvernement du Québec, 1^{er} trimestre 2024