

Plan de sondage UA 043-52

Secteur FLAMAND ET PETIT

Projet 2024\_AOP\_PL\_04352

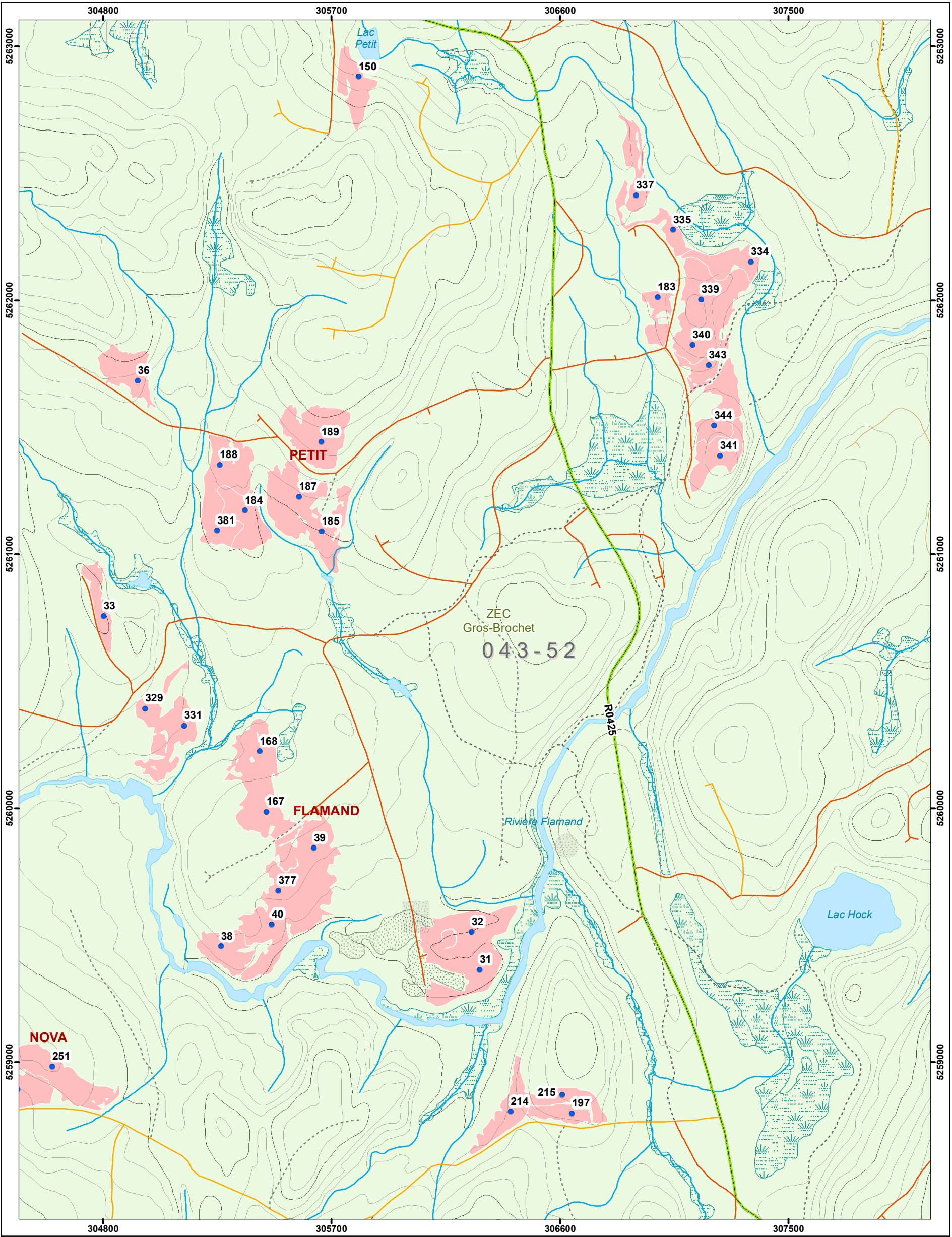

<b>Ponts</b>	C - Ouvert avec capacité portante inférieure à 60 tonnes	Chemin d'hiver	Poste d'accueil	Gravière
D - Détruit, démol, démantelé	Non classé	Site archéologique	Ligne transport énergie	
F - Fermé	Chemin non forestier	Site de sépulture	PlanSondage_04...	Polygones_04352
N - Non inventorié	<b>Usage forestier point</b>	Usage forestier ligne		
O - Ouvert	Fin de vill. personnelle	Sans Recolte		
R - Reconstruit	Fin de vill. commerciale	<b>Territoires fauniques structurés</b>		
<b>Chemins IRF</b>	Établissement d'hébergement	Aire faunique communautaire		
Chemin de classe 01	Autre fin	Petit lac aménagé (PLA)		
Chemin de classe 02	Parcelle de vérification, Bloc	Pourvoirie avec droits exclusifs (PADE)		
Chemin de classe 03	Camp de travailleurs	Réserve faunique		
Chemin de classe 04	Site autochtone	ZEC		
Chemin de classe 05	Abri sommaire	<b>Code terrain</b>		
	Camp de piégeage	Humide		
	Site faunique	DS		

**Projection cartographique**  
Mercator transverse modifiée (MTM), zone de 3°.  
Système de coordonnées planes du Québec (SCOPQ), fuseau 08

0 200 400 600 Mètres

**1/15 000**

**Sources**  
Données régionales MRNF 2024

**Réalisation:**  
Ministère des Ressources naturelles et des Forêts  
Direction de la gestion des forêts de la Mauricie et du Centre-du-Québec  
Note : Le présent document n'a aucune portée légale.  
© Gouvernement du Québec, 1<sup>er</sup> trimestre 2024