

Plan de sondage UA 043-51
Chantier PERDU

Projet 2024_AOP_CR_04351

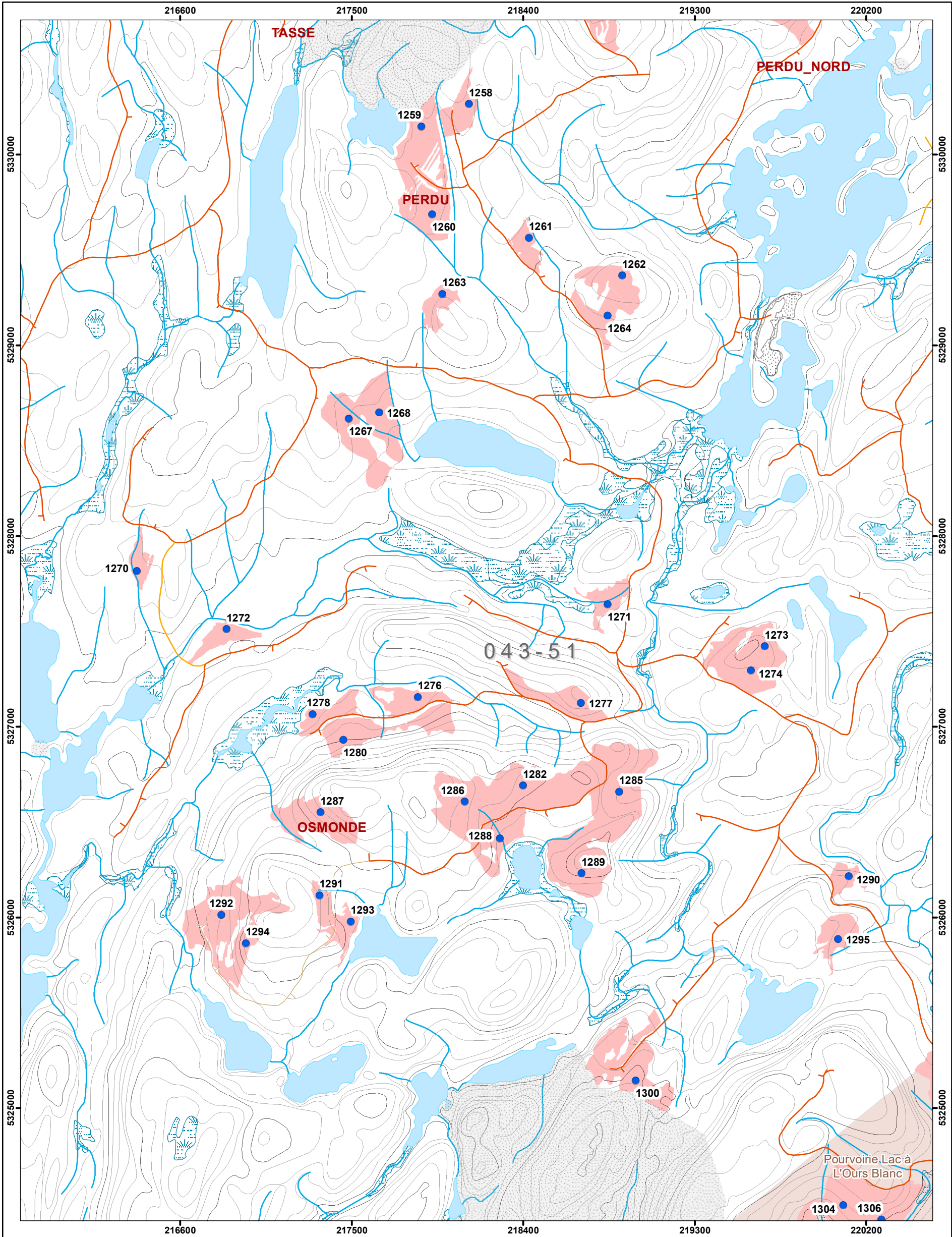

Ponts	Chemin d'hiver	Poste d'accueil	Ligne transport énergie
● C - Ouvert avec capacité portante inférieure à 60 tonnes	--- Non classé	⊗ Site archéologique	--- Type de placette
● D - Détruit, démoli, démantelé	--- Chemin non forestier	⊗ Site de sépulture	● G163
● F - Fermé	Usage forestier	--- Usage forestier ligne	
○ N - Non inventorié	⬮ Fin de vill. personnelle	--- Sans Recolte	
● O - Ouvert	⬮ Fin de vill. commerciale	--- Aire faunique communautaire	
● R - Reconstruit	⬮ Établissement d'hébergement	--- Petit lac aménagé (PLA)	
Chemins IRF	⬮ Autre fin	--- Pourvoirie avec droits exclusifs (PADE)	
--- Chemin de classe 01	⬮ Parcelle de vérification, Bloc	--- Réserve faunique	
--- Chemin de classe 02	⬮ Camp de travailleurs	--- ZEC	
--- Chemin de classe 03	⬮ Site autochtone	Code terrain	
--- Chemin de classe 04	⬮ Abri sommaire	--- Humide	
--- Chemin de classe 05	⬮ Camp de piégeage	--- DS	
	● Site faunique	--- Gravière	

Projection cartographique
Mercator transverse modifiée (MTM), zone de 3°.
Système de coordonnées planes du Québec (SCOPQ), fuseau 08

0 200 400 600 Mètres

1/20 000

Sources
Données régionales MRNF 2024

Réalisation:
Ministère des Ressources naturelles et des Forêts
Direction de la gestion des forêts de la Mauricie et du Centre-du-Québec
Note : Le présent document n'a aucune portée légale.
© Gouvernement du Québec, 1^{er} trimestre 2024