

Plan de sondage UA 043-51
Secteur BAZIN

Projet 2024_AOP_PL_04351

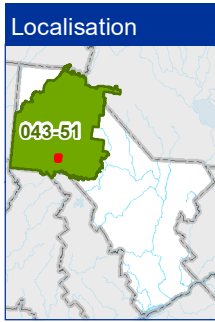
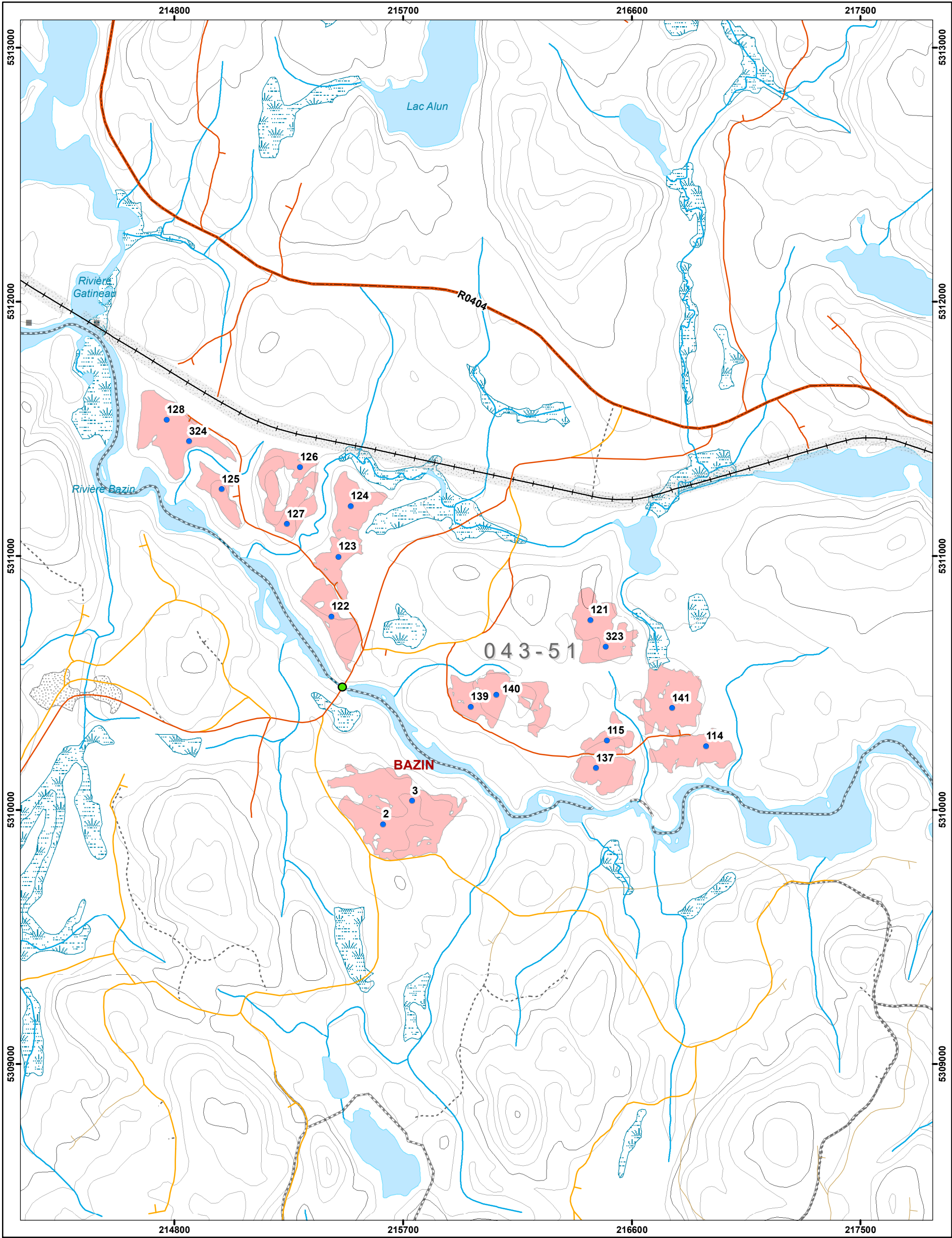

Ponts	Chemin d'hiver	Poste d'accueil	Gravière
C - Ouvert avec capacité portante inférieure à 60 tonnes	Non classé	Site archéologique	Ligne transport énergie
D - Détruit, démoli, démantelé	Chemin non forestier	Site de sépulture	PlanSondage_04...
F - Fermé	Usage forestier point	Usage forestier ligne	Polygones_04351
N - Non inventorié	Fin de vill. personnelle	Sans Recolte	
O - Ouvert	Fin de vill. commerciale	Territoires fauniques structurés	
R - Reconstitué	Établissement d'hébergement	Aire faunique communautaire	
Chemins IRF	Autre fin	Petit lac aménagé (PLA)	
Chemin de classe 01	Parcelle de vérification, Bloc	Pourvoirie avec droits exclusifs (PADE)	
Chemin de classe 02	Camp de travailleurs	Réserve faunique	
Chemin de classe 03	Site autochtone	ZEC	
Chemin de classe 04	Abri sommaire	Code terrain	
Chemin de classe 05	Camp de piégeage	Humide	
	Site faunique	DS	

Projection cartographique
Mercator transverse modifiée (MTM), zone de 3°.
Système de coordonnées planes du Québec (SCOPQ), fuseau 08

0 200 400 600 Mètres

1/15 000

Sources
Données régionales MRNF 2024

Réalisation:
Ministère des Ressources naturelles et des Forêts
Direction de la gestion des forêts de la Mauricie et du Centre-du-Québec
Note : Le présent document n'a aucune portée légale.
© Gouvernement du Québec, 1^{er} trimestre 2024