

# GESTIM Plus

Gestion des titres miniers en ligne

## 12 Déclaration de travaux

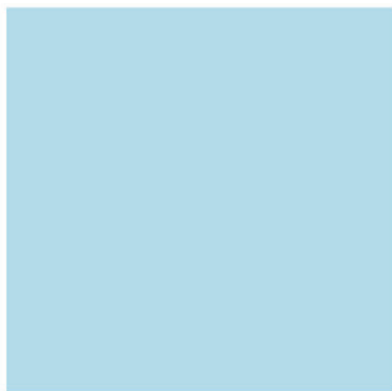
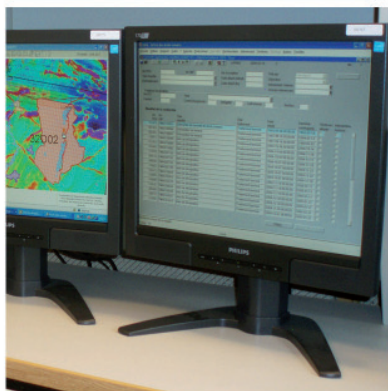
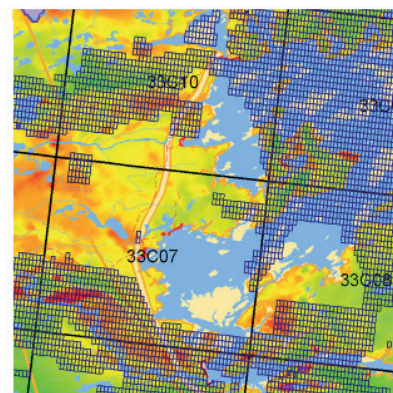
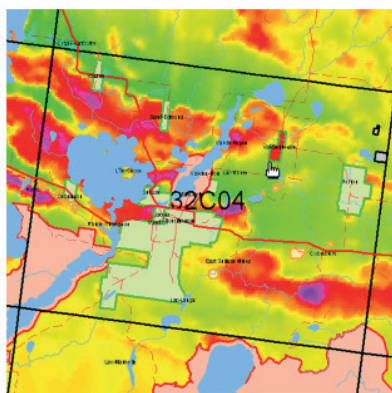

## TABLE DES MATIERES

|   |    |
|---|----|
| Déclaration de travaux .....                      | 2  |
| Accéder à GESTIM .....                            | 2  |
| Pour accéder au formulaire .....                  | 3  |
| Formulaire .....                                  | 4  |
| Identification de la requête et du requérant..... | 5  |
| Exploitant(s).....                                | 5  |
| Propriétés/Projets .....                          | 6  |
| Sommaire des travaux.....                         | 7  |
| Déclaration et commentaires .....                 | 15 |
| Actions .....                                     | 15 |
| Conseils d'utilisation.....                       | 16 |

---

## DÉCLARATION DE TRAVAUX

Le formulaire de déclaration de travaux sert à détailler les dépenses de travaux selon la nature du travail effectué. Il permet également d'effectuer la répartition de ces montants sur chacun des titres miniers touchés par ces travaux.

### Remarques

- Il est essentiel d'être **membre privilégié de GESTIM** pour accéder à ce formulaire.
- Tous les documents techniques concernant les travaux effectués tels les rapports, les cartes, les résultats ou les certificats d'analyse de même que les levés aériens et l'enregistrement numérique des mesures prises par des intervenants aéroportés doivent être envoyés par la poste au bureau du registraire **au plus tard dans les 15 jours suivant la transmission de la déclaration et AVANT l'échéance du claim.**

Ministère des Ressources naturelles et des Forêts  
Direction générale de la gestion du milieu minier  
5700, 4e Avenue Ouest  
Québec (Québec) G1H 6R1

- Pour toute demande d'assistance, veuillez communiquer avec le centre de service des mines à l'adresse suivante : [services.mines@mern.gouv.qc.ca](mailto:services.mines@mern.gouv.qc.ca)

---

## ACCÉDER À GESTIM

The image shows a screenshot of the GESTIM login interface. At the top, it says "Pour les membres identifiez-vous!" and "Consultation gratuite du registre". The form contains fields for "Code utilisateur", "Mot de passe", "Code d'utilisateur oublié?", "Mot de passe oublié?", "Code de sécurité" (with the value 787064), and another "Code de sécurité" field. There are buttons for "Soumettre" and "Modifier mot de passe". A callout box on the left contains the text: "Inscrivez le code utilisateur et le mot de passe. Puis, entrez le code de sécurité."

## POUR ACCÉDER AU FORMULAIRE

**Accueil**

- Accueil
- Consultation du registre
- Site FTP
- Mes documents
- **Formulaires électroniques**
- Avis de désignation
- Avis de jalonnement
- Permis de prospection
- Renouvellement de claims
- Autorisations
- Conversion / Fusion
- Transfert et abandon
- Produits et services
- Substances minérales de surface (SMS)
- **Déclaration**
- Baux miniers et concessions minières
- Délégation de gestion
- Intervenant

**Bonjour Christian Goulet !**

Membre privilégié, intervenant n° 80135  
 Votre abonnement privilégié prend fin le 2020-02-15 (99 jours)

Bienvenue au système de gestion des titres miniers, GESTIM Plus. GESTIM Plus permet à un utilisateur de consulter des données du registre public des droits miniers, réels et immobiliers, ainsi que de formuler des demandes relatives aux titres miniers auprès du Ministère de l'Énergie et des Ressources naturelles.

**Cliquez sur **Formulaires électroniques** puis sur **Déclaration**.**

**Avertissement**  
 L'utilisation de ce système est soumise à la lecture et à l'acceptation des [conditions d'utilisation](#).

Toute information présentée est vérifiée par un registraire de la Direction générale de la gestion du milieu minier avant l'émission ou l'attestation d'un droit.

**Avant d'utiliser GESTIM Plus**

[Préalables informatiques](#)  
[Guide d'utilisation de GESTIM Plus](#)  
[Conditions d'utilisation](#)



## Formulaires

**Déclaration**

- [Déclaration de découverte d'octaoxyde de triuranium](#)
- [Déclaration de travaux](#)
- [Compte rendu annuel de travaux](#)
- [Déclaration d'extraction aérienne de SMS](#)
- [Déclaration trim. pour](#)
- [Déclaration trim. pour](#)
- [Déclaration d'extraction](#)

**Cliquez sur **Déclaration de travaux**.**

**Déclaration de travaux**

**Description:**  
 Ce formulaire sert à détailler les dépenses de travaux selon la nature du travail effectué. Il permet aussi de faire la répartition de ces montants sur chacun des titres miniers touchés par ces travaux.

**REMARQUE**  
 Tous les documents techniques concernant les travaux effectués tels les rapports, les cartes, les résultats ou les certificats d'analyse de même que les levés aériens et l'enregistrement numérique des mesures prises par des intervenants aéroportés doivent être déposés au bureau du registraire **au plus tard** dans les 15 jours ouvrables précédant la transmission de la déclaration.

[Aide d'utilisation](#)

**Ouvrir...**

**La fenêtre *Description* va s'afficher. Cliquez sur **Ouvrir** afin d'accéder au formulaire de déclaration de travaux.**

## FORMULAIRE

## Déclaration de travaux

Remarque: Veuillez noter que toutes les informations contenues dans ce formulaire seront inscrites dans le registre public des droits miniers, réels et immobiliers.

## Section : Identification

Numéro de la requête : 886100

Type de requête : Déclaration de travaux

Date de début de saisie : 2022/03/04 14:04:55

État de la requête : En création

Date effective de dépôt :

Date de réception du rapport :

## Section : Requérent

Nom : Christian Goulet (80135)  
 Adresse : 123, de la Roche  
 Ville : Québec  
 Province : Québec  
 Pays : Canada  
 Code postal : a9a 9a9

Correspondance privilégiée : courrier électronique

## Section : Exploitant(s)

Veuillez identifier les exploitants tels que définis à l'article 1 de la Loi sur l'impôt minier, c.I-0.4

Identifier un exploitant :

## Section : Participation des exploitants

Note : Les participations s'appliquent à l'ensemble des titres et des travaux.

## Section : Propriétés/Projets

Nom de la propriété ou du projet

## Section : Sommaire des travaux

Identifier le(s) claim(s) :

Ajouter un élément de travaux :

| No titre | Date d'expiration | Responsable | Total   |
|----------|-------------------|-------------|---------|
| Total    |                   |             | 0,00 \$ |

Nombre de titres : 0

Note : - Un élément de travaux peut apparaître plusieurs fois dans le même tableau alors qu'un titre ne peut apparaître qu'une seule fois.

- À compter du 9 décembre 2021, le titulaire de claims peut, sans pénalité, déposer auprès du ministre un rapport de travaux statutaires en vertu de l'article 72 de la Loi sur les mines, au plus tard 1 jour avant l'expiration du claim.

## Section : Déclaration

Je déclare que tous les renseignements fournis sur le formulaire sont exacts.

## Section : Commentaire

Si vous avez des commentaires ...

## Section : Actions

## IDENTIFICATION DE LA REQUÊTE ET DU REQUÉRANT

**Numéro de la requête :** chaque requête est identifiée par un numéro séquentiel.

|                                 |                        |   |
|---------------------------------|------------------------|---|
| <b>Section : Identification</b> |                        | Numéro de la requête : 886102                 |
| Type de requête :               | Déclaration de travaux | Date de début de saisie : 2022/03/04 14:11:14 |
| État de la requête :            | En création            | Date effective de dépôt :                     |
|                                 |                        | Date de réception du rapport :                |

### État de la requête :

- En création
- En traitement
- Traitement terminé

**Date de saisie :** date de création et/ou d'enregistrement du formulaire.

**Date effective de dépôt :** date de soumission du formulaire. Cette date est utilisée comme date officielle de réception du formulaire par le ministère. Elle est générée au moment de la soumission du formulaire.

**Date de réception du rapport :** lorsque le ministère aura reçu les rapports de travaux liés à cette déclaration de travaux, la date de réception du rapport date sera inscrite et s'affichera à cet endroit.

|                              |                         |  |
|------------------------------|-------------------------|--|
| <b>Section : Requérent</b>   |                         | Identification du requérent.   |
| Nom :                        | Christian Goulet (8...) | Permet de sélectionner une autre adresse de correspondance pour l'accusé réception.  |
| Adresse :                    | 123, de la Roche        |  |
| Ville :                      | Québec                  |  |
| Province :                   | Québec                  |  |
| Pays :                       | Canada                  |  |
| Code postal :                | a9a 9a9                 |  |
| Correspondance privilégiée : | courrier électronique   | Mode de transmission pour tous les documents reliés à cette requête. La valeur par défaut est celle associée à votre profil. Si vous la changez dans ce formulaire, cela n'affectera pas votre profil. |

## EXPLOITANT(S)

|  |   |
|--|---|
| <b>Section : Exploitant(s)</b>   |   |
| Veuillez identifier les exploitants tels que définis à l'article 1 de la <i>Loi sur l'impôt minier</i> , c.I-0.4   |   |
| Identifier un exploitant :   | <input type="text"/> <input type="button" value="Ok"/> <input type="button" value="Rechercher..."/> <input type="button" value="Créer..."/> |
| <b>Section : Participation des exploitants</b>   |   |
| <p style="text-align: center;"><b>1</b>                      <b>2</b>                      <b>3</b></p> <p><b>Note :</b> Les participations s'appliquent à l'ensemble des titres et des travaux.</p> |   |

### Trois options s'offrent à vous pour identifier le(s) exploitant(s) :

- 1- Si vous connaissez le numéro d'intervenant de l'exploitant, inscrivez-le puis cliquez sur **Ok**.
- 2- Si l'exploitant détient ou a détenu des titres miniers au Québec ou qu'il est inscrit à GESTIM en tant que membre régulier ou privilège, le nom et numéro d'intervenant se retrouvent dans notre base de données. Si vous ne vous en souvenez plus, cliquez alors sur **Rechercher...** afin d'exécuter une recherche d'intervenant par critères.

- 3- Si l'exploitant ne détient pas de titre minier au Québec ou que l'exploitant ne se retrouve pas dans notre base de données, cliquez sur **Créer...** . Vous serez dirigé vers un formulaire d'inscription d'intervenant. Complétez ce formulaire afin de créer l'exploitant et l'ajouter à notre base de données.

**Il est possible d'identifier plus d'un exploitant.**

**Section : Exploitant(s)**

Veuillez identifier les exploitants tels que définis à l'article 1 de la *Loi sur l'impôt minier, c.I-0.4*

Identifier un exploitant :

**Nom :** Stark Industries (80191) ✖  
**Adresse :** 3421, Iron Road West  
**Ville :** Los Angeles  
**Province :** Californie  
**Pays :** États-Unis  
**Code postal :** 90210

Identification de l'exploitant.  
Pour retirer l'exploitant de la liste, cliquez sur ✖.

---

**Section : Participation des exploitants**

| Nom (No)                 | NEQ                  | Sans NEQ                 | Participation |
|--------------------------|----------------------|--------------------------|---------------|
| Stark Industries (80191) | <input type="text"/> | <input type="checkbox"/> | 100,00        |
| Total :                  |                      |                          | 100,00 %      |

Note : Les participations s'appliquent à l'ensemble des titres et des travaux.

Inscrivez le numéro d'entreprise du Québec (NEQ) si l'exploitant est une entreprise immatriculée au registre des entreprises du Québec. Cochez la case **Sans NEQ** si l'exploitant ne détient pas de NEQ.  
Ensuite, inscrivez le(s) pourcentage(s) de participation de chaque exploitant. Le total doit donner 100%.

## PROPRIÉTÉS/PROJETS

**Section : Propriétés/Projets**

**Nom de la propriété ou du projet**

Projet 2019-20C

Inscrivez le nom du projet ou de la propriété concernée par la déclaration de travaux.

## SOMMAIRE DES TRAVAUX

Section : Sommaire des travaux

1 2 3

Identifier le(s) claim(s) : CDC ▾  Ok Rechercher... Sélection par carte...

Ajouter un élément de travaux : Arpentage ▾ Ajouter

| No titre | Date d'exp |
|----------|------------|
| Total    |            |

Nombre de titres : 0

Note : - Un élément de travaux peut appar...  
- À compter du 9 décembre 2021, le

le l'article 72 de la Loi sur les mines, au plus tard 1 jour avant l'expiration du claim.

**Étape 1 : Identifiez le(s) claim(s)**

**Option 1 :** Sélectionnez le type de titre et inscrivez le numéro du titre. Cliquez sur **Ok**.

**Option 2 :** Recherchez des titres.

**Option 3 :** Sélectionnez les claims à l'aide de la carte interactive.



Section : Sommaire des travaux

Identifier le(s) claim(s) : CDC ▾  Ok Rechercher... Sélection par carte...

Ajouter un élément de travaux : Arpentage ▾ Ajouter

Supprimer les éléments sélectionnés

Sélectionner tous les titres sur toutes les pages

| No titre                            | Date d'exp |
|-------------------------------------|------------|
| <input type="checkbox"/> CDC2084128 | 2023/09/1  |
| <input type="checkbox"/> CDC2084129 | 2023/09/1  |
| <input type="checkbox"/> CDC2084130 | 2023/09/1  |
| <input type="checkbox"/> CDC2084131 | 2023/09/1  |
| Total                               |            |

Supprimer les éléments sélectionnés

Nombre de titres : 4

Note : - Un élément de travaux peut apparaître plus...  
- À compter du 9 décembre 2021, le titulaire

Page : 1 / 1

**Étape 2 : Identifiez le(s) élément(s) de travaux**

Sélectionnez le type de travaux dans la liste déroulante puis cliquez sur **Ajouter**.

Arpentage ▾

- Arpentage
- Autre
- Caractérisation de tourbière - Études sur l'environnement
- Décapage et excavation
- Échantillonnage
- Études hydrogéologiques - incluant les travaux de levés
- Études technico-économique
- Évaluation technique
- Levé géochimique
- Levé géologique
- Levé géophysique aérien
- Levé géophysique au sol
- Levé, inventaire et recherche faun et flor - Tourb
- Ouverture de front de taille
- Réaménagement et restauration
- Recherche et examen de tourbières, d'affil. roch.
- Recherches et essais
- Sécurisation
- Travaux de drainage préparatoires à l'exploit. d'une tourbière
- Travaux de réhabilitation progressive d'une tourbière

Il est possible d'ajouter plus d'un élément de travaux.

s tard 1 jour avant l'expiration du claim.



**Section : Sommaire des travaux**

Identifier le(s) claim(s) :

Ajouter un élément de travaux :

Page:  / 1

[Supprimer les éléments sélectionnés](#)

Sélectionner tous les titres sur toutes les pages

| No titre                 | Date d'expiration | Responsable | Début :             | Total   |
|--------------------------|-------------------|-------------|---------------------|---------|
|                          |                   |             | Fin :               |         |
| <b>Montant déclaré :</b> |                   |             |                     | 0,00 \$ |
| <input type="checkbox"/> | CDC2084128        | 2023/09/13  | Christian Goulet 80 |         |
| <input type="checkbox"/> | CDC2084129        | 2023/09/13  | Christian Goulet 80 |         |
| <input type="checkbox"/> | CDC2084130        | 2023/09/13  | Christian Goulet 80 |         |
| <input type="checkbox"/> | CDC2084131        | 2023/09/13  | Christian Goulet 80 |         |
| <b>Total</b>             |                   |             |                     |         |

[Supprimer les éléments sélectionnés](#)

**Nombre de titres : 4**

**Note :** - Un élément de travaux peut apparaître plusieurs fois dans le même tableau alors qu'un titre ne peut apparaître qu'une seule fois.  
- À compter du 9 décembre 2021, le titulaire de claims peut, **sans pénalité**, déposer auprès du ministre un rapport de travaux statutaires en vertu de l'article 72 de la Loi sur les mines, au plus tard 1 jour avant l'expiration du claim.

**Étape 3 : Inscrivez le détail des travaux exécutés et des frais afférents**

Cliquez sur l'icône afin d'accéder à la page des détails des travaux exécutés et des frais afférents.

**Section : Détail des travaux exécutés**

1- Élément de travaux :

Date début :

Date fin :

Montant déclaré :

**Étape 3.1**

Inscrivez les dates de début et de fin des travaux exécutés ainsi que le montant déclaré pour ces travaux.

**Section : Détail des frais afférents**

Ajouter un frais afférent :

**Note :** Un type de frais afférent peut apparaître plusieurs fois dans le même tableau.

**Section : Détail des travaux exécutés**

1- Élément de travaux : Levé géologique

Date début : 2021/11/23 AAAA/MM/JJ

Date fin : 2021/11/28 AAAA/MM/JJ

Montant déclaré : 8500,00 \$

---

**Section : Détail des frais afférents**

Ajouter un frais afférent : Déplacement du matériel et du personnel

Note : Un type de frais afférent peut apparaître plusieurs fois dans le même tableau.

**Étape 3.2 : Inscrivez le détail des frais afférents**

Vous devez d'abord sélectionner un ou plusieurs type(s) de frais afférents. Pour ce faire, sélectionnez un type de frais dans la liste déroulante et cliquez sur le bouton **Ajouter**.

- Déplacement du matériel et du personnel
- Déplacement du matériel et du personnel
- Entrepreneurs
- Experts-conseils
- Fournitures
- Frais d'amortissement comptables des équipements
- Location d'équipement
- Main d'oeuvre et supervision sur le terrain**
- Nourriture et logement du personnel
- Production des rapports, des plans et des cartes

**Section : Détail des travaux exécutés**

1- Élément de travaux : Levé géologique

Date début : 2021/11/23 AAAA/MM/JJ

Date fin : 2021/11/28 AAAA/MM/JJ

Montant déclaré : 8500,00 \$

---

**Section : Détail des frais afférents**

Ajouter un frais afférent : Production des rapports, des plans et des cartes

| Frais afférent                                     | Montant déclaré   |   |
|--|-------------------|---|
| 1 Déplacement du matériel et du personnel          | 2500,00           | X |
| 2 Entrepreneurs                                    | 4250,00           | X |
| 3 Production des rapports, des plans et des cartes | 1750,00           | X |
| <b>Total :</b>                                     | <b>8500,00 \$</b> |   |

Note : Un type de frais afférent peut apparaître plusieurs fois dans le même tableau.

Inscrivez ensuite les montants déclarés pour chacun des frais afférents. Cliquez sur le bouton **Ok** lorsque vous avez complété cette section.

**Section : Sommaire des travaux**

Identifier le(s) claim(s) :

Ajouter un élément de travaux :

Page : 1 / 1

Supprimer les éléments sélectionnés

Sélectionner tous les titres sur toutes les pages

1- Levé géologique

**No titre**     **Date d'expiration**     **Responsable**     **Montant déclaré**

Début : 2021/11/23    Fin : 2021/11/28  
 Montant déclaré : 8 500,00 \$

| No titre                            | Date d'expiration | Responsable                   | Montant déclaré | Total          |
|-------------------------------------|-------------------|-------------------------------|-----------------|----------------|
| <input type="checkbox"/> CDC2084128 | 2023/09/13        | Christian Goulet 80135 (100%) | 0,00            | 0,00 \$        |
| <input type="checkbox"/> CDC2084129 | 2023/09/13        | Christian Goulet 80135 (100%) | 0,00            | 0,00 \$        |
| <input type="checkbox"/> CDC2084130 | 2023/09/13        | Christian Goulet 80135 (100%) | 0,00            | 0,00 \$        |
| <input type="checkbox"/> CDC2084131 | 2023/09/13        | Christian Goulet 80135 (100%) | 0,00            | 0,00 \$        |
| <b>Total</b>                        |                   |                               | <b>0,00 \$</b>  | <b>0,00 \$</b> |

Supprimer les éléments sélectionnés

**Nombre de titres : 4**

**Note :** - Un élément de travaux peut apparaître plusieurs fois dans le même tableau alors qu'un titre ne peut apparaître qu'une seule fois.  
 - À compter du 9 décembre 2021, le titulaire de claims peut, **sans pénalité**, déposer auprès du ministre un rapport de travaux statutaires en vertu de l'article 72 de la Loi sur les mines, au plus tard 1 jour avant l'expiration du claim.

**Étape 4 : Répartition des montants de travaux**  
 Cliquez sur l'icône afin d'accéder à la page de répartition des montants de travaux.

**Section : Détail de la répartition**    1    2    3

Identifier le(s) titre(s) :

Montant déclaré : 8 500,00 \$

Montant à répartir :

Mode de répartition :

**1-Levé géologique**

| No titre | Superficie | M |
|----------|------------|---|
|          |            |   |

**Étape 4.1 : Identifier les titres pour la répartition**

**Option 1 :** Sélectionnez le titre cliquez sur **Ok**.

**Option 2 :** Cliquez sur **Tous** pour ajouter tous les titres identifiés dans le formulaire

**Option 3 :** Cliquez sur **Rechercher...** pour exécuter une recherche de titre.  
La recherche ne s'exécute que sur les titres identifiés dans le formulaire.

Les modes de répartition peuvent différer en fonction des types de travaux déclarés. À cet effet, certains types de travaux requièrent des informations supplémentaires et offrent une répartition en fonction de ces informations.

La répartition des montants peut se faire de deux façons :

- 1) Inscription manuelle des montants (voir étape 4.2)
- 2) Répartition automatique en fonction d'un mode de répartition (voir étape 4.3)

Le tableau de la page suivante fait état des informations additionnelles à inscrire ainsi que les modes de répartition disponibles pour chaque type de travaux déclarés.

| Type de travaux  | Informations supplémentaires | Modes de répartition   |
|--|------------------------------|--|
| Arpentage  | Aucune                       | - Par titre<br>- Par superficie                                |
| Caractérisation de tourbière – Études sur l’environnement          | Aucune                       | - Par titre<br>- Par superficie                                |
| Décapage et excavation   | Volume (m <sup>3</sup> )     | - Par titre<br>- Par superficie<br>- Par volume de matériau    |
| Travaux de drainage préparatoires à l’exploitation d’une tourbière | Aucune                       | - Par titre<br>- Par superficie                                |
| Échantillonnage  | Nombre d’échantillons        | - Par titre<br>- Par superficie<br>- Par nombre d’échantillons |
| Évaluation technique   | Aucune                       | - Par titre<br>- Par superficie                                |
| Trou de sondage  | Longueur (m)                 | - Par titre<br>- Par longueur (m)                              |
| Ouverture de front de taille                                       | Nombre d’échantillons        | - Par titre<br>- Par superficie<br>- Par nombre d’échantillons |
| Levé géophysique aérien  | Kilomètres linéaires         | - Par titre<br>- Par superficie<br>- Par kilomètre linéaire    |
| Levé géochimique   | Nombre d’échantillons        | - Par titre<br>- Par superficie<br>- Par nombre d’échantillons |
| Levé géologique  | Aucune                       | - Par titre<br>- Par superficie                                |
| Levé géophysique au sol  | Kilomètres linéaires         | - Par titre<br>- Par superficie<br>- Par kilomètre linéaire    |
| Études hydrogéologiques - incluant les travaux de levés            | Aucune                       | - Par titre<br>- Par superficie                                |
| Levé, inventaire et recherche faune et flore - Tourbière           | Aucune                       | - Par titre<br>- Par superficie                                |
| Recherche et examen de tourbières, d’affleurement rocheux          | Aucune                       | - Par titre<br>- Par superficie                                |
| Recherches et essais   | Aucune                       | - Par titre<br>- Par superficie                                |
| Réaménagement et restauration                                      | Aucune                       | - Par titre<br>- Par superficie                                |
| Sécurisation   | Aucune                       | - Par titre<br>- Par superficie                                |
| Études technico-économique   | Aucune                       | - Par titre<br>- Par superficie                                |
| Travaux de réhabilitation progressive d’une tourbière              | Aucune                       | - Par titre<br>- Par superficie                                |
| Autre  | Aucune                       | - Par titre<br>- Par superficie                                |

**Section : Détail de la répartition**

Identifier le(s) titre(s) : CDC2084128

Montant déclaré : 8 500,00 \$

Montant à répartir :

Mode de répartition :  par titre  par superficie

« « **Étape 4.2 : Répartition manuelle**  
Inscrivez manuellement les montants répartis.

[Supprimer les éléments sélectionnés](#)

**1-Levé géologique**

Tous les titres sur toutes les pages

| <input type="checkbox"/> | No titre   | Superficie | Montant réparti |
|--------------------------|------------|------------|-----------------|
| <input type="checkbox"/> | CDC2084128 | 52,44      | 4000,00         |
| <input type="checkbox"/> | CDC2084129 | 52,44      | 500,00          |
| <input type="checkbox"/> | CDC2084130 | 52,44      | 2000,00         |
| <input type="checkbox"/> | CDC2084131 | 52,44      | 0,00            |
| <b>Total :</b>           |            | 209,76     | 6 500,00 \$     |

**Note : La répartition touche les titres sélectionnés seulement  
Les montants répartis sont calculés au centième d'un dollar près.**

[Supprimer les éléments sélectionnés](#)

**Section : Détail de la répartition**

Identifier le(s) titre(s) : CDC2084128

Montant déclaré : 8 500,00 \$

**1** Montant à répartir :   **4**

**2** Mode de répartition :  par titre  par superficie

« « Page : 1 / 1 » »

[Supprimer les éléments sélectionnés](#)

**3** **1-Levé géologique**

Tous les titres sur toutes les pages

| <input checked="" type="checkbox"/> | No titre   | Superficie | Montant réparti |
|-------------------------------------|------------|------------|-----------------|
| <input checked="" type="checkbox"/> | CDC2084128 | 52,44      | 0,00            |
| <input checked="" type="checkbox"/> | CDC2084129 | 52,44      | 0,00            |
| <input checked="" type="checkbox"/> | CDC2084130 | 52,44      | 0,00            |
| <input checked="" type="checkbox"/> | CDC2084131 | 52,44      | 0,00            |
| <b>Total :</b>                      |            | 209,76     | 0,00 \$         |

**Note : La répartition touche les titres sélectionnés seulement  
Les montants répartis sont calculés au centième d'un dollar près.**

[Supprimer les éléments sélectionnés](#)

**Étape 4.4 : Répartition selon un mode**

Les modes de répartition peuvent différer selon les types de travaux déclarés. À cet effet, certains types de travaux requièrent des informations supplémentaires et offrent une répartition en fonction de ces informations. (Voir tableau de la page précédente)

- 1) Inscrivez le montant à répartir.
- 2) Sélectionnez un mode de répartition.
- 3) Sélectionnez les titres sur lesquels vous désirez répartir le montant.
- 4) Cliquez sur le bouton **Répartir**.

**Section : Détail de la répartition**

Identifier le(s) titre(s) : CDC2084128

Montant déclaré : 8 500,00 \$

Montant à répartir :

Mode de répartition :  par titre  par superficie

Page : 1 / 1

[Supprimer les éléments sélectionnés](#)

**1-Levé géologique**

Tous les titres sur toutes les pages

| <input checked="" type="checkbox"/> | No titre   | Superficie | Montant réparti |
|-------------------------------------|------------|------------|-----------------|
| <input checked="" type="checkbox"/> | CDC2084128 | 52,44      | 2125,00         |
| <input checked="" type="checkbox"/> | CDC2084129 | 52,44      | 2125,00         |
| <input checked="" type="checkbox"/> | CDC2084130 | 52,44      | 2125,00         |
| <input checked="" type="checkbox"/> | CDC2084131 | 52,44      | 2125,00         |
| <b>Total :</b>                      |            | 209,76     | 8 500,00 \$     |

Note : La répartition touche les titres sélectionnés seulement  
Les montants répartis sont calculés au centième d'un dollar près.

Résultat de la répartition selon le mode par superficie.

**Important**  
Même si vous n'avez pas complété la répartition des travaux, vous pouvez revenir au formulaire pour effectuer une sauvegarde en cliquant sur le bouton OK.

**Exemple de répartition en fonction d'informations supplémentaires.**

**Section : Détail de la répartition**

Identifier le(s) titre(s) : CDC2084128

Montant déclaré : 25 500,00 \$

Montant à répartir :

Mode de répartition :  par titre  par superficie  par kilomètre linéaire

Page : 1 / 1

[Supprimer les éléments sélectionnés](#)

**2-Levé géophysique aérien**

Tous les titres sur toutes les pages

| <input type="checkbox"/> | No titre   | Superficie (HA) | Kilomètres linéaires* | Montant réparti |
|--------------------------|------------|-----------------|-----------------------|-----------------|
| <input type="checkbox"/> | CDC2084128 | 52,44           | 102,250               | 0,00            |
| <input type="checkbox"/> | CDC2084129 | 52,44           | 76                    | 0,00            |
| <input type="checkbox"/> | CDC2084130 | 52,44           | 98,030                |                 |
| <input type="checkbox"/> | CDC2084131 | 52,44           | 63,400                |                 |
| <b>Total :</b>           |            | 209,76          | 339,680               |                 |

La répartition touche les titres sélectionnés seulement  
Les montants répartis sont calculés au centième d'un dollar près.

3) Sélectionnez le mode de répartition par kilomètre linéaire puis cliquez sur le bouton Répartir.

1) Après avoir ajouté les titres à la liste, inscrivez les informations supplémentaires.

2) Sélectionnez les titres sur lesquels vous désirez répartir le montant.

**Section : Détail de la répartition**

Identifier le(s) titre(s) :

Montant déclaré : 25 500,00 \$

Montant à répartir :

Mode de répartition :  par titre  par superficie  par kilomètre linéaire

Page : 1 / 1

[Supprimer les éléments sélectionnés](#)

**2-Levé géophysique aérien**

Tous les titres sur toutes les pages

| <input checked="" type="checkbox"/> | No titre   | Superficie (HA) | Kilomètres linéaires* | Montant réparti |
|-------------------------------------|------------|-----------------|-----------------------|-----------------|
| <input checked="" type="checkbox"/> | CDC2084128 | 52,44           | 102,250               | 7675,97         |
| <input checked="" type="checkbox"/> | CDC2084129 | 52,44           | 76                    | 5705,37         |
| <input checked="" type="checkbox"/> | CDC2084130 | 52,44           | 98,030                | 7359,18         |
| <input checked="" type="checkbox"/> | CDC2084131 | 52,44           | 63,400                | 4759,48         |
| <b>Total :</b>                      |            | 209,76          | 339,68                | 25 500,00 \$    |

**Note :** La répartition touche les titres sélectionnés seulement  
Les montants répartis sont calculés au centième d'un dollar près.

\* Ce champ est obligatoire pour soumettre le formulaire.

[Supprimer les éléments sélectionnés](#)

Résultat de la répartition selon le mode par kilomètre linéaire.

Lorsque complété, cliquez sur OK.

[Supprimer les éléments sélectionnés](#)

Sélectionner tous les titres sur toutes les pages

1- Levé géologique  2- Levé géophysique aérien

| <input type="checkbox"/> | No titre   | Date d'expiration | Responsable                   | 1- Levé géologique  | 2- Levé géophysique aérien   | Total               |
|--------------------------|------------|-------------------|-------------------------------|---|--|---------------------|
|                          |            |                   |                               | Début : 2021/11/23<br>Fin : 2021/11/28<br>Montant déclaré : 8 500,00 \$ | Début : 2021/12/23<br>Fin : 2021/12/24<br>Montant déclaré : 25 500,00 \$ |                     |
| <input type="checkbox"/> | CDC2084128 | 2023/09/13        | Christian Goulet 80135 (100%) | 2 125,00  | 7 675,97   | 9 800,97 \$         |
| <input type="checkbox"/> | CDC2084129 | 2023/09/13        | Christian Goulet 80135 (100%) | 2 125,00  | 5 705,37   | 7 830,37 \$         |
| <input type="checkbox"/> | CDC2084130 | 2023/09/13        | Christian Goulet 80135 (100%) | 2 125,00  | 7 359,18   | 9 484,18 \$         |
| <input type="checkbox"/> | CDC2084131 | 2023/09/13        | Christian Goulet 80135 (100%) | 2 125,00  | 4 759,48   | 6 884,48 \$         |
| <b>Total</b>             |            |                   |                               | <b>8 500,00 \$</b>  | <b>25 500,00 \$</b>  | <b>34 000,00 \$</b> |

[Supprimer les éléments sélectionnés](#)

Nombre de titres : 4

Au retour dans le formulaire, les montants répartis sont affichés.

## DÉCLARATION ET COMMENTAIRES

### Section : Déclaration

Je déclare que tous les renseignements fournis sur le formulaire sont exacts.

Cochez la case de déclaration.

### Section : Commentaire

Si vous avez des commentaires ...

Inscrivez vos commentaires dans cette section.

## ACTIONS

| Bouton d'action    | Action  |
|--------------------|---|
| <b>Enregistrer</b> | Enregistre le formulaire. La requête peut ensuite être récupérée via la section Mes Documents/Requêtes de GESTIM. |
| <b>Soumettre</b>   | Soumet le formulaire.   |
| <b>Supprimer</b>   | Supprime définitivement le formulaire. Le formulaire ne pourra être récupéré pour modifications et soumission.    |
| <b>Imprimer</b>    | Imprime le formulaire.  |
| <b>Télécharger</b> | Télécharge les éléments de la requête dans un fichier en format CSV.  |
| <b>Annuler</b>     | Annule les modifications apportées à la requête jusqu'au dernier point de sauvegarde et ferme le formulaire.      |



Une fois le formulaire complété, cliquez sur le bouton **Soumettre** pour le transmettre.



## IMPORTANT

Tous les documents techniques concernant les travaux effectués tels les rapports, les cartes, les résultats ou les certificats d'analyse de même que les levés aériens et l'enregistrement numérique des mesures prises par des intervenants aéroportés doivent être envoyés par la poste au bureau du registraire **au plus tard dans les 15 jours suivant la transmission de la déclaration et AVANT l'échéance du claim.**

Ministère des Ressources naturelles et des Forêts  
Direction générale de la gestion du milieu minier  
5700, 4e Avenue Ouest  
Québec (Québec) G1H 6R1

---

## CONSEILS D'UTILISATION

- Nous vous conseillons sauvegarder régulièrement votre formulaire. Notamment lorsque votre formulaire comprend plusieurs titres et éléments de travaux à saisir.
- Nous vous recommandons de vous servir de l'outil *Groupe de titres* pour effectuer la gestion des claims formant une propriété ou faisant l'objet d'un même type de travaux d'exploration.