

GESTIM Plus

Gestion des titres miniers en ligne

3 Renouvellement de claims

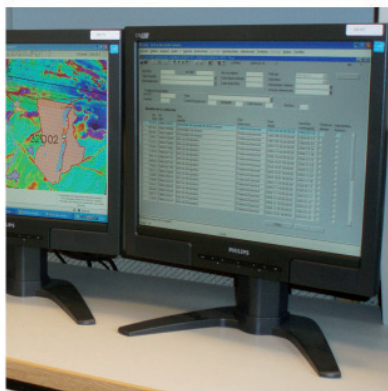
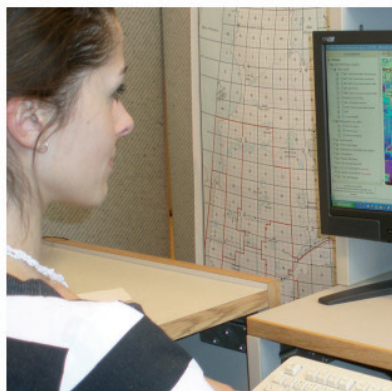
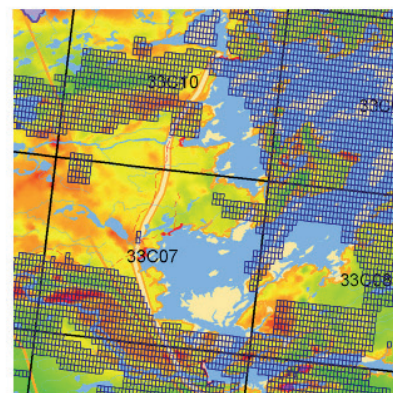
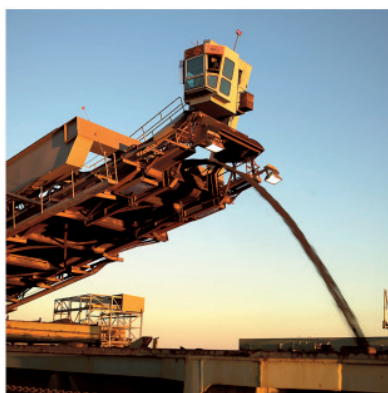
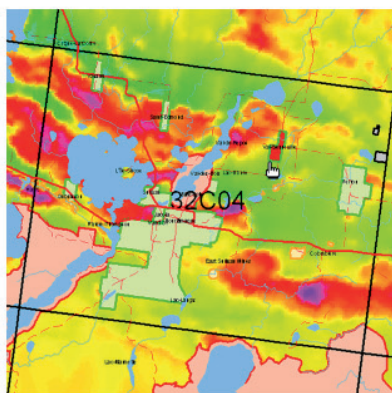

Table des matières

	Page
1. Accueil	2
2. Formulaire	3
3. Identification de la requête	4
4. Identification du requérant	4
5. Titulaire(s)	5
6. Titre(s) à renouveler	5
7. Tiré des excédents	6
8. Coût du renouvellement	8
9. Soumettre	8

1. Accueil

Le renouvellement de titres n'est disponible que pour les membres privilège de GESTIM.

Si vous êtes membre, identifiez-vous afin d'accéder au site de GESTIM.

Si vous n'êtes pas inscrit, cliquez sur le bouton **S'inscrire** et remplissez le formulaire d'inscription. Vous aurez ensuite accès à GESTIM en tant que membre régulier (sans frais). Ensuite, pour devenir membre privilège, allez à la section **Formulaires électroniques / Produits et services** et sélectionnez **Demande d'abonnement à GESTIM membre privilège**.

Pour les membres identifiez-vous!

Code utilisateur
Mot de passe
Mot de passe oublié?
Code de sécurité: 373279
Code de sécurité

Soumettre Modifier mot de passe Réinitialiser

Devenez membre

A titre de membre RÉGULIER, vous pourrez :

- Consulter le Registre
- Désigner
- Déposer un avis de jalonnement
- Commander des produits en ligne
- Devenir membre gratuitement

A titre de membre PRIVILÈGE, vous pourrez en plus :

- Avoir accès à votre profil
- Gérer vos titres miniers
- Consulter vos titres actifs et en traitement en tout temps
- Renouveler vos titres en ligne
- Préparer vos sessions de désignation à l'avance
- Déléguer la gestion à un employé ou un consultant externe
- Vous abonner pour seulement 25 \$ pour cinq ans

S'inscrire

» Pour devenir membre privilège, vous devez d'abord vous inscrire comme membre régulier et remplir le formulaire d'abonnement comme membre privilège.

» Consultation gratuite du registre

» C'est votre première utilisation de Gestim

GESTIM permet de consulter des données du Registre public des droits miniers, réels et immobiliers, en plus d'acquies des titres miniers auprès du ministère des Ressources naturelles et de la Faune. Tous les utilisateurs de Gestim peuvent consulter le Registre public des droits miniers, réels et immobiliers.

» Toutefois, vous devez dorénavant être membre de Gestim pour acquies un titre.

Une fois dans GESTIM...

Formulaires

Renouvellement et harmonisation

[Demande de renouvellement de claims](#)

Description:
La première période de validité d'un claim se termine deux ans après son inscription. Le titulaire qui désire renouveler son claim pour une autre période de validité doit en faire la demande en complétant ce formulaire.

Ouvrir...

[Demande d'harmonisation de la date d'expiration de claims](#)

Accueil
Consultation du registre
Site FTP
Mes documents
Formulaires électroniques
Avis de désignation
Avis de jalonnement
Permis de prospection
Renouvellement et harmonisation
Autorisations
Conversion / Fusion
Transfert et abandon
Produits et services
Substances minérales de surface (SMS)
Déclaration
Délégation de gestion
Restauration des sites miniers

Dans le menu de gauche, cliquez sur **Formulaires électroniques**. Cliquez ensuite sur **Renouvellement et harmonisation**.

Pour ouvrir le formulaire de désignation sur carte, cliquez sur **Ouvrir...**

2. Formulaire

Demande de renouvellement de claims

Remarque: Veuillez noter que toutes les informations contenues dans ce formulaire pourront être inscrites dans le registre public des droits miniers, réels et immobiliers.

Section: Identification

Type de requête : Demande de renouvellement de claims
État de la requête : En création

Numéro de la requête : 757813

Date de saisie : 2014/10/20 09:53:27
Date effective de dépôt :

Section: Requérent

Nom : Christian Goulet (80135)
Adresse : 123, de la Roche
Ville : Québec
Province : Québec
Pays : Canada
Code postal : A9A 9A9

Correspondance privilégiée : courrier électronique

Section: Titulaire

Définir le titulaire:

⚠ Les titres à renouveler doivent appartenir en tout ou en partie au titulaire sélectionné

Section: Titre(s) à renouveler

Identifier le(s) claim(s):

Section: Coût du renouvellement

Quantité	Description	Coût total
0	Renouvellement au tarif régulier	0,00
0	Renouvellement porté au double (tardif)	0,00
0	Paiement en lieu de travaux porté au double	0,00
Total :		0,00 \$

Montant payé : 0,00 \$
Nom du payeur :

Section: Commentaire

Si vous avez des commentaires...

Section: Actions

3. Identification de la requête

Date de saisie : date de création et/ou d'enregistrement du formulaire.

Section: Identification

Numéro de la requête : 757813 

Type de requête : Demande de renouvellement de claims

Date de saisie : 2014/10/20 09:53:27

État de la requête : En création

Date effective de dépôt :

État de la requête :

- En création
- En traitement

Date effective de dépôt : date de soumission du formulaire. Cette date est utilisée comme date officielle de réception du formulaire par le ministère. Elle est générée lorsque vous appuyez sur le bouton **Soumettre**.

4. Identification du requérant

Identification du requérant.

Section: Requérent

Nom : Christian Goulet (80135) 

Adresse : 123, de la Roche 

Ville : Québec

Province : Québec

Pays : Canada

Code postal : A9A 9A9

Correspondance privilégiée 

Permet de sélectionner une autre adresse de correspondance pour l'accusé réception.

Mode de transmission pour tous les documents reliés à cette requête. La valeur par défaut est celle associée à votre profil. Si vous la changez dans ce formulaire, cela n'affectera pas votre profil.

5. Titulaire

Section: Titulaire

Définir le titulaire:

Identifier un titulaire :

- Inscrire le numéro d'intervenant et cliquer sur **OK**.
- Rechercher l'intervenant en interrogeant la base de données.

⚠ Les titres à renouveler doivent appartenir en tout ou en partie au titulaire sélectionné

Il est important que le titulaire inscrit à la requête possède, en tout ou en partie, tous les titres à renouveler sans quoi la requête sera refusée à la soumission.

Section: Titulaire

Définir le titulaire:

Nom : Christian Goulet (80135) ✗

Adresse : 123, de la Roche

Ville : Québec

Province : Québec

Pays : Canada

Code postal : A9A 9A9

Information sur le titulaire.

⚠ Les titres à renouveler doivent appartenir en tout ou en partie au titulaire sélectionné

6. Titre(s) à renouveler

Section: Titre(s) à renouveler

Identifier le(s) claim(s):

Sélectionnez le type de titre et inscrivez le numéro de titre et cliquez sur **Ok**.

Vous pouvez sélectionner les titres à renouveler en effectuant une recherche de titres par critères.

Critère de recherche	
Titres	Année de renouvellement (200)
Territoire	
<input type="radio"/> SNRC :	<input type="text"/> Ex: 1234.5678...
<input type="radio"/> Canton :	<input type="text"/> Ex: CM665, CB675...
Titre	
Type	Tous
<input type="radio"/> Numéro	<input type="text"/>
<input type="radio"/> Intervalle de	<input type="text"/> à <input type="text"/>
La recherche par Intervalle ne s'applique pas aux numéros avec des lettres	
Date d'inscription	
<input type="radio"/> Inscrit depuis le :	<input type="text"/> (AAAA/NN)
<input type="radio"/> Depuis	<input type="text"/> jours
<input type="radio"/> Entre	<input type="text"/> et <input type="text"/> (AAAA/NN)
Date d'expiration	
<input type="radio"/> Expiré depuis le :	<input type="text"/> (AAAA/NN)
<input type="radio"/> D'ici	<input type="text"/> jours
<input type="radio"/> Entre	<input type="text"/> et <input type="text"/> (AAAA/NN)
Statut	
<input type="checkbox"/> Suspendu(S)	<input type="checkbox"/> Refus du ministre(V)
<input type="checkbox"/> Sursis(S)	<input type="checkbox"/> Expire(E)
<input type="checkbox"/> Révisé(R)	<input type="checkbox"/> CDC proposé(O)
<input type="checkbox"/> Refus renouvellement(N)	<input type="checkbox"/> En remploi(O)
<input type="checkbox"/> Refus du registraire(O)	<input type="checkbox"/> En litige(L)
<input type="checkbox"/> En demande(D)	<input type="checkbox"/> Abandonné(B)
<input type="button" value="Rechercher"/> <input type="button" value="Annuler"/>	

Il est aussi possible de sélectionner les titres à renouveler directement sur la carte.

Consultation		Echelle: 1:1 490 636
Légende		
Mode de navigation		
<input type="radio"/> Navigation serveur		
<input type="radio"/> Navigation client		
Affichage graphique		
<input type="checkbox"/> Sélection sur objet		
Sélections		
<input type="radio"/> Consultation du registre		
<input checked="" type="radio"/> Demande de renouvellement de claims		
Item(s) sélectionnés:		
Pour la requête #239960		
<small>Les Mines du MAF © Gouvernement du Québec, Ministère des Ressources naturelles et de la Faune, tous droits réservés.</small>		
<small>Les Mines de Ressources naturelles Canada © Le Ministère de l'Énergie et des Ressources naturelles du Québec, tous droits réservés.</small>		

Section: Titre(s) à renouveler

Identifier le(s) claim(s):

Tous les titres sur toutes les pages

<input type="checkbox"/> No titre	Date d'expiration	Droits Requis	Travaux Requis	Excédent	Tiré des excédents	Paiement en lieu (art.73)
<input type="checkbox"/> CDC8211	2016/11/26	59,67	1 600,00 1 170,00 ³	1 930,50	0,00	<input type="text" value="0,00"/>
<input type="checkbox"/> CDC8216	2016/11/09	59,67	1 200,00 780,00 ³	1 080,24	0,00	<input type="text" value="0,00"/>
<input type="checkbox"/> CDC8472	2016/11/14	59,67	1 200,00 780,00 ³	0,00	1 200,00	<input type="text" value="0,00"/>
<input type="checkbox"/> CDC2078377	2017/04/28	59,67	1 200,00 780,00 ³	0,00	0,00	<input type="text" value="0,00"/>

Supprimer les éléments sélectionnés

1 Paiement Inscrite le...
2 Les droits Règlement...
3 Coût des...
Ce symbole...
Ce symbole précédant le numéro du claim indique que ce claim est situé dans un territoire incompatible avec l'activité minière. Article 61 de la Loi sur les mines, c. M-13.1.
N.B. : Aux détenteurs d'une promesse d'achat. Consulter l'aide dans la section "Titre(s) à renouveler."

Annotations:

- Une liste des titres à renouveler est générée.
- Au besoin, inscrire le montant de paiement en lieu de travaux requis. Le montant sera automatiquement porté au double dans la section « Coût du renouvellement ».
- Le symbole indique que tous les comptes rendus annuel de travaux requis pour le renouvellement du titre n'ont pas été produits.
- Le montant inscrit en couleur rouge est le coût des travaux requis réduits de 35%.

7. Tiré des excédents

<input type="checkbox"/> No titre	Date d'expiration	Droits requis	Travaux Requis	Excédent	Tiré des excédents	Paiement en lieu (art.73) ¹
<input type="checkbox"/> CDC8211	2016/11/26	59,67	1 600,00 1 170,00 ³	1 930,50	0,00	<input type="text" value="0,00"/>
<input type="checkbox"/> CDC8216	2016/11/09	59,67	1 200,00 780,00 ³	1 080,24	0,00	<input type="text" value="0,00"/>
<input type="checkbox"/> CDC8472	2016/11/14	59,67	1 200,00 780,00 ³	0,00	0,00	<input type="text" value="0,00"/>
<input type="checkbox"/> CDC2078377	2017/04/28	59,67	1 200,00 780,00 ³	0,00	0,00	<input type="text" value="0,00"/>

Si vous avez à tirer des excédents, cliquez sur le symbole .

Section : Tiré des excédents Numéro de la requête : 760915

Le titre CDC8216 tire les excédents nécessaires à son renouvellement du (des) titre(s) :

No titre	Excédent au titre	Montant à tirer
		0,00
		119,00

Montant à tirer
Montant requis

Annotation: Cliquez sur **Sélectionner...** afin de choisir le claim sur lequel vous désirez tirer des excédents.

Le système va vous donner la liste des titres sur lesquels vous pouvez tirer des excédents. Pour trouver ces titres, le système calcule si le titre à renouveler pour lequel vous tirez des excédents se retrouve dans un rayon de 4,5 km de ces titres.

<input type="checkbox"/>	CDC 8206		Actif	Christian Goulet (80135) (100%)	2003/12/17	2016/02/25	2 106,77 \$	1 200,00 \$	32C02
<input type="checkbox"/>	CDC 8207		Actif	Christian Goulet (80135) (100%)	2003/12/17	2016/02/25	365,95 \$	1 200,00 \$	32C02
<input type="checkbox"/>	CDC 8208		Actif	Christian Goulet (80135) (100%)	2003/12/17	2016/02/25	1 080,24 \$	1 200,00 \$	32C02
<input type="checkbox"/>	CDC 8209		Actif	Christian Goulet (80135) (100%)	2003/12/17	2016/11/26	2 451,26 \$	1 800,00 \$	32C02
<input type="checkbox"/>	CDC 8210		Actif	Christian Goulet (80135) (100%)	2003/12/17	2016/11/26	4 298,44 \$	1 800,00 \$	32C02
<input type="checkbox"/>	CDC 8211		Actif	Christian Goulet (80135) (100%)	2003/12/17	2016/11/26	1 930,50 \$	1 800,00 \$	32C02
<input type="checkbox"/>	CDC 8212		Actif	Christian Goulet (80135) (100%)	2003/12/17	2016/02/25	3 304,90 \$	1 200,00 \$	32C02

Sélectionnez le titre sur lequel vous désirez tirer des excédents. Il est possible de sélectionner plus d'un titre.

Cliquez ensuite sur **Ok**.

Section : Tiré des excédents

Numéro de la requête : 757813

Le titre CDC8472 tire les excédents nécessaires à son renouvellement du (des) titre(s) :

[Sélectionner...](#)

[Supprimer les éléments sélectionnés](#)

<input type="checkbox"/>	No titre	Excédent au titre	Montant à tirer
<input type="checkbox"/>	CDC8474	15 000,00	<input type="text" value="780,00"/>

[Supprimer les éléments sélectionnés](#)

Montant à tirer
Montant requis

780,00 \$
780,00

Inscrivez le montant à tirer. Puis cliquez sur **Ok**.

<input type="checkbox"/> No titre	Date d'expiration	Droits requis	Travaux Requis	Excédent	Tiré des excédents	Paiement en lieu (art.73) ¹
<input type="checkbox"/> CDC8211	2016/11/26	59,67	+800,00 1 170,00 ³	1 930,50	0,00	0,00 <input type="text"/>
<input type="checkbox"/> CDC8216	2016/11/09	59,67	+200,00 780,00 ³	1 080,24	0,00	0,00 <input type="text"/>
<input type="checkbox"/> CDC8472	2016/11/14	59,67	+200,00 780,00 ³	0,00	780,00	0,00 <input type="text"/>
<input type="checkbox"/> CDC2078377	2017/04/28	59,67	+200,00 780,00 ³	0,00	0,00	0,00 <input type="text"/>

Le montant s'affiche maintenant dans la colonne **Tiré des excédents**.

8. Coût du renouvellement

Section: Coût du renouvellement		
Quantité	Description	Coût total
4	Renouvellement au tarif régulier	217,00
1	Renouvellement porté au double (tardif)	54,25
1	Paiement en lieu de travaux porté au double	239,52
Total :		510,77 \$

Montant payé : \$
Nom du payeur :

Détails du coût du renouvellement.

Si un montant de paiement en lieu de travaux a été inscrit, il a été automatiquement porté au double dans cette section.

9. Soumettre

Section: Actions						
<input type="button" value="Enregistrer"/>	<input type="button" value="Soumettre"/>	<input type="button" value="Réinitialiser"/>	<input type="button" value="Supprimer"/>	<input type="button" value="Imprimer"/>	<input type="button" value="Télécharger"/>	<input type="button" value="Annuler"/>

Lorsque tout est conforme vous pouvez soumettre le formulaire de renouvellement et passer au paiement. Il est possible de payer en ligne, par carte de crédit ou de porter au compte.

En tant que membre privilège, vous avez la possibilité de sauvegarder le formulaire afin d'y apporter des modifications ou le soumettre ultérieurement.