

GESTIM Plus

Gestion des titres miniers en ligne

6 Complément de paiement

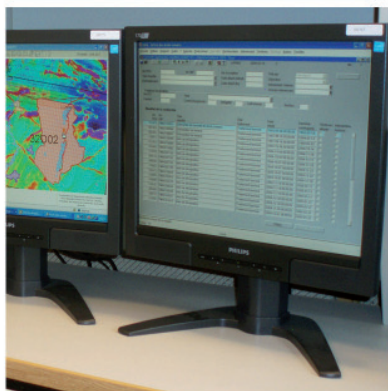
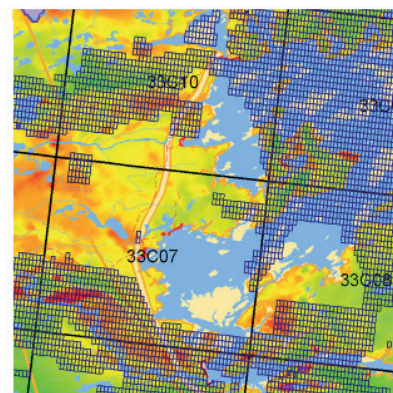
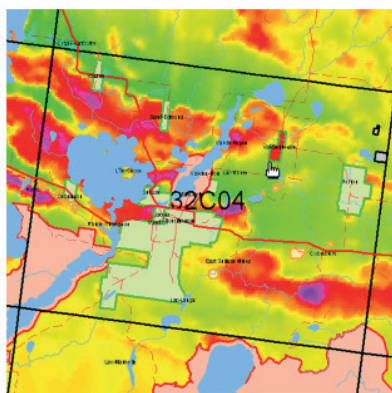

Complément de paiement

Voici la procédure à suivre dans GESTIM pour le paiement d'une demande de complément de paiement.

Il est essentiel d'être membre privilégié de GESTIM pour compléter ce processus.

Pour toute demande d'assistance, veuillez communiquer avec le centre de service des mines à l'adresse suivante :
service.mines@mern.gouv.qc.ca

Exemple de demande de complément de paiement.

Ministère de l'Énergie et des Ressources naturelles
Québec
Direction générale de la gestion du réseau minier

Québec, le 20 mars 2015

Christian Goulet (Intervenant numéro : 80135)
123, de la Roche
Québec, Québec
Canada G1A 9A9

OBJET: Demande de complément de paiement
No Tâche : 2200 No requête : 759874

Madame
Monsieur,

Nous analysons présentement votre requête (Demande de bail non exclusif d'exploitation de SMS (BNE)). Cependant, dans le but de poursuivre son traitement, les informations suivantes sont requises.

Désirez-vous payer le montant de 255\$ pour la requête de demande de BNE numéro 759874?

Montant requis : 255,00\$

Une réponse de votre part devra être transmise dans les 15 jours suivant la réception de la présente. Sinon un refus total ou partiel de votre requête vous sera signifié.

Vous pouvez fournir ces informations par Internet à l'adresse <http://mddevga> (membre seulement...) ou par tout autre moyen habituel.

Numéro de requête

Pour les membres identifiez-vous! >>> Consultation gratuite

Code utilisateur

Mot de passe

Code d'utilisateur oublié ?
Mot de passe oublié ?

Code de sécurité

Code de sécurité

Étape 1 : S'identifier dans GESTIM
Inscrivez le code utilisateur et le mot de passe. Puis, entrez le code de sécurité.

Complément de paiement

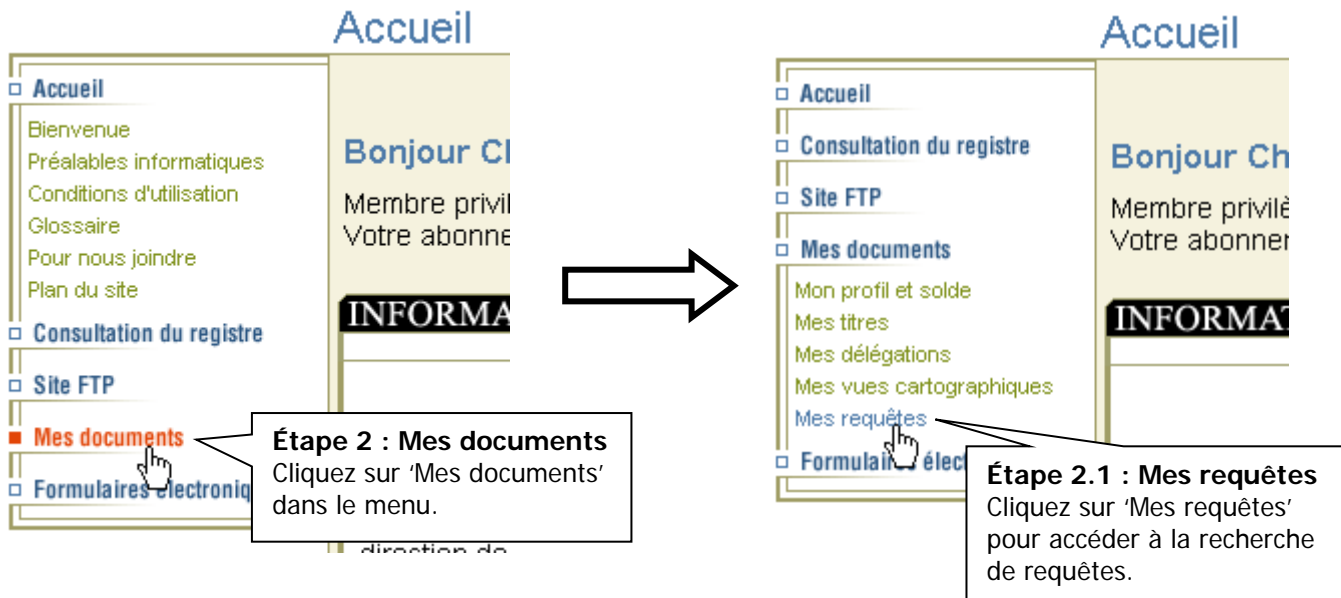

Mes documents

Repérer une requête

Critères de recherche

Nom : Christian Goulet (80135)

Adresse : 123, de la Roche

Ville : Québec

Province : Québec

Pays : Canada

Code postal : a9a 9a9

Mes requêtes

Les requêtes déléguées par Fonderie Inc. (80192)

No requête: 759874

Date (AAAA/MM/JJ): De : À :

État:

En création En traitement Traitement terminé

Type:

- | | | |
|---|--|--|
| <input type="checkbox"/> Autorisations | <input type="checkbox"/> Délégation de gestion | <input type="checkbox"/> Renouvellement et harmonisation |
| <input type="checkbox"/> Avis de désignation | <input type="checkbox"/> Formulaire interne | <input type="checkbox"/> Restauration des sites miniers |
| <input type="checkbox"/> Avis de jalonnement | <input type="checkbox"/> Intervenant | <input type="checkbox"/> Révocation et suspension |
| <input type="checkbox"/> Baux miniers et concessions minières | <input type="checkbox"/> Permis de prospection | <input type="checkbox"/> Substances minérales de surface (SMS) |
| <input type="checkbox"/> Conversion / Fusion | <input type="checkbox"/> Produits et services | <input type="checkbox"/> Transfert et abandon |
| <input type="checkbox"/> Déclaration | | |

Rechercher

Les requêtes soumises avant le 16 janvier 2006 ne peuvent être consultées via cette page.

Étape 3 : Recherche de requête
Recherchez la requête pour laquelle il y a un complément de paiement à faire. Inscrivez le numéro de requête à la ligne 'No requête'. Ensuite, exécutez la recherche en cliquant sur le bouton 'Rechercher'.

Complément de paiement

Repérer une requête

Critères de recherche ▼						
						Page : 1 / 1
Requérant	Requête	Date effective de dépôt	État	Type	Complément	
Christian Goulet	759874	2015-03-20 08:25:23	En traitement	Demande de bail non exclusif d'exploitation de SMS (BNE)	...	

Les requêtes soumises avant le 16 janvier 2006 ne peuvent pas être traitées.

[Annuler](#)

Étape 4 : Résultat de la recherche

La requête recherchée s'affiche. À la colonne 'Complément', cliquez sur le bouton  pour accéder à la page de complément d'information.

Complément d'information						
						Page : 1 / 1
No Requête : 759874						
Type de Requête : Demande de bail non exclusif d'exploitation de SMS (BNE)						
No	Type	Question posée le	Réponse attendue	Réponse obtenue le	Détail	
2199	Demande de complément de paiement	2015/03/20	✓			

[Fermer](#)

Étape 5 : Complément d'information

Cette page donne l'information sur le complément d'information requis. Pour obtenir le détail du complément, cliquez sur l'icône .

Étape 6 : Détail complément d'information

Cette page affiche toutes les informations à propos du complément d'information requis. Vous devez inscrire une réponse et cliquer sur le bouton [Soumettre](#) pour commencer le processus de paiement.

Détail complément d'information:	
No Complément:	2200
Type:	Demande de complément de paiement
Question posée le:	2015/03/20
Réponse attendu avant le:	
Réponse obtenu le:	
Contexte:	759874-Demande de bail non exclusif d'exploitation de SMS (BNE)
Question:	
Désirez-vous payer le montant de 255\$ pour la requête de demande de BNE numéro 759874?	
Réponse:	
<input type="text" value="Oui, voici le paiement pour la requête 759874. Merci."/>	
Montant requis: 255,00 \$ Montant payé: 0,00 \$	
Soumettre Fermer	

Complément de paiement

Effectuer un paiement



Vous avez soumis une requête pour traitement. Si cette requête n'est qu'un essai du système et qu'elle ne doit pas être traitée par un registraire, nous vous demandons d'utiliser le bouton « Annuler » au bas de la page. À votre retour à la page précédente, « Supprimer » la requête ou, re-« Soumettre » la même requête sans modification en utilisant les boutons situés au bas de la page. La soumission de requêtes d'essais augmente les délais de traitement pour toutes les requêtes.

Paiement de la requête : 759874
Pour la tâche : 2199
Heure de soumission : 2015-03-20 08:25:23
Demande de bail non exclusif d'exploitation de SMS (BNE)
 Loyer BNE 255,00
Coût total de la demande : 255,00\$

Étape 7 : Paiement

Cette page affiche les informations sur le paiement à faire. S'il y a lieu, sélectionnez le payeur autorisé pour la requête. Cliquez sur le bouton **Passer au paiement** pour accéder au paiement.

Choisir le payeur autorisé pour la requête :

Christian Goulet (80135)

Note :

Si un payeur a déjà été défini pour la requête, il ne sera pas possible de le changer. Le nom sera grisé et non disponible.

Mode de paiement

À l'aide de ce formulaire, vous pouvez vérifier l'exactitude des informations avant de procéder au paiement en ligne.

PROVENANCE	PRODUIT	TYPE	TITRE	PRIX	QUANTITÉ	MONTANT
GESTIM+	759874_1	A	Loyer BNE	255.00\$	1	255.00\$
sous-total						255.00\$
frais						0.00\$
tps						0.00\$
tvq						0.00\$
total						255.00\$

[Aide](#)

[Conditions](#)

[commerciales](#)

[Politique de](#)

[confidentialité](#)

[Sécurité](#)

[Nous joindre](#)

[English](#)



[Español](#)

Étape 7.1 : Mode de paiement

Sélectionnez le mode de paiement désiré. Pour payer avec une carte de crédit, cliquez sur 'Paiement en ligne'. Le paiement par 'Porter à mon compte' n'est disponible que si les fonds disponibles sont suffisants pour payer entièrement la transaction.

Note : pour porter au compte d'un autre payeur, il faut avoir obtenu, préalablement, une délégation de gestion autorisant l'accès au compte.

Complément de paiement

Le service P@iement en ligne^{MC} vous permet de régler vos transactions en toute sécurité.
Seules les cartes de crédit    sont acceptées par Ministère de l'Énergie et des Ressources naturelles.

Montant total 4,800.00 \$ CAD
 Numéro de la carte de crédit
 Date d'expiration 01 / 2014 (Mois/Année)
 Adresse électronique (confirmation de transaction)
 (Exemple : courriel@domaine.ca)
 (pour VISA et MasterCard seulement)
 Code de vérification à 3 chiffres

 Localisation du code de vérification 

[agrandir](#)

Il vous reste 13:31 pour effectuer votre paiement.

Étape 7.2 : Paiement en ligne
 Inscrivez les informations de carte de crédit demandées et cliquez sur 'Payer maintenant'.



Important: le décompte indique le temps qu'il vous reste pour effectuer votre paiement en ligne en toute sécurité, il est recommandé de le faire dans ces délais.

Exploité par
Paiement
 Traitements transactionnels innovants

Québec

© Gouvernement du Québec, 2014

Confirmation

Votre transaction

Veillez imprimer votre facture comme preuve de votre transaction et l'acheminer à votre service de comptabilité, s'il y a lieu.

Soutien technique

Si nécessaire, vous pouvez rejoindre notre soutien technique au 1 866 248-6936 ou par courriel à l'adresse : prestation.electronique@mrm.gouv.qc.ca

Coordonnées

prénom : Christian
 nom : Goulet
 courriel : ghislain.gervais@mrm.gouv.qc.ca
 numéro de transaction : 74900
 date de transaction : 2015-04-01

Transaction finale

PROVENANCE	PRODUIT	TYPE	TITRE	PRIX	QUANTITE	MONTANT
GESTIM+	759994_1	A	Loyer BNE	255.00\$	1	255.00\$
sous-total						255.00\$
frais						0.00\$
tps						0.00\$
tvq						0.00\$
total						255.00\$

Cliquez sur le bouton 'Facture' pour afficher la facture de la transaction.

[Aide](#)
[Conditions
commerciales](#)
[Politique de
confidentialité](#)
[Sécurité](#)

[Nous joindre](#)