

LAC DANIEL

22N15-200-0202

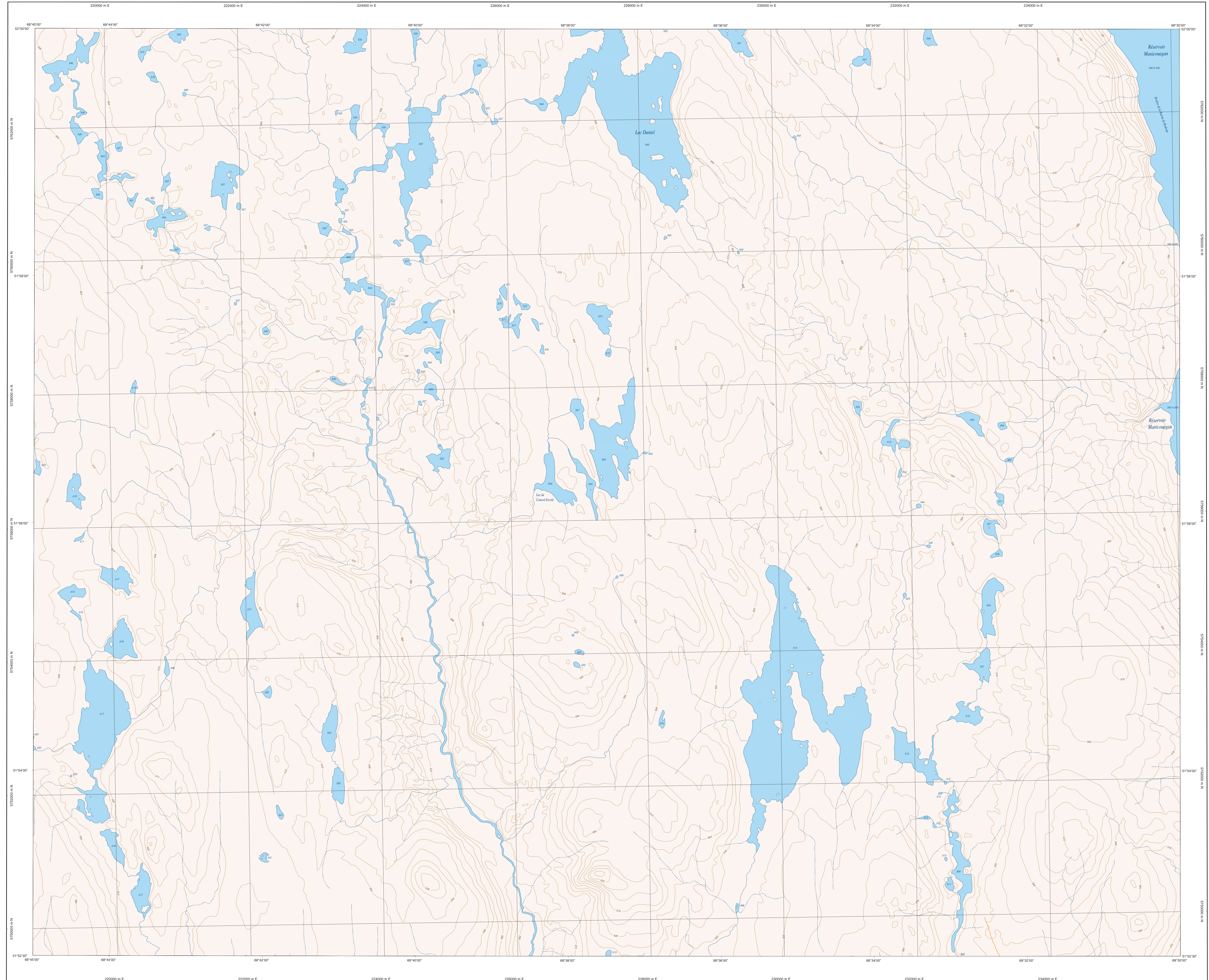

22N15-200-0202

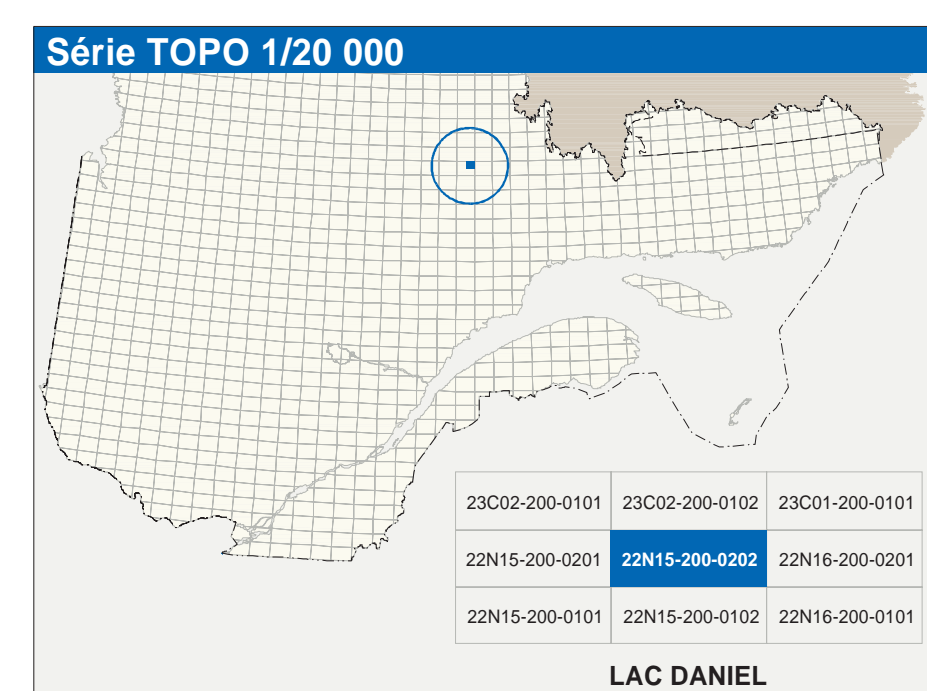

| Hydrographie | |
|--------------|---|
| | Cours d'eau, cours d'eau intermittent |
| | Lac, mare, réservoir hydroélectrique |
| | Plaine inondée, milieu humide |
| | Chenal, rapide, bœuf |
| | Quai, casé, sèche |
| | Quai, pont de planches, traverse, phare |
| | Braie-lames, estacade |
| | Canal, écluse |
| | Barrage, barrage hydroélectrique, barrage de castr |
| | Condale, foras, glissade, buse |
| | Courbe de niveau malheureuse, intermédiaire, point coté |
| | Esker, décollement, dépôt tourteux |
| Modèles | |
| | Mécanisme, verger |
| | Paroisse, halle |

| Infrastructure de transport | |
|-----------------------------|--|
| | Réseau routier (classification MTQ) |
| | Autoroute |
| | Route nationale, route régionale, route collective |
| | route locale, route d'accès aux ressources: zébrée, non zébrée |
| | Réseau routier (classification MNR) |
| | Rue, chemin composable, pavé, non pavé |
| | Voie de communication, en construction, abandonnée |
| | Chemin non carrossable |
| Autres | |
| | Pont, pont couvert, pont d'écluse |
| | Mur de soutènement, écran anti-ruite |
| | Passerelle, tunnel |
| | Talus de remblai, talus de déblai |
| | Voie ferrée, hydroaérien, aéroport |
| | Piste d'atterrissage, piste, non pavée |
| | Ligne de transport, pylône, poteau de distribution d'électricité |
| | Pipelines, tour, tour de télécommunication |

| Habitation, équipement, exploitation | |
|--------------------------------------|---|
| | Bâtiment, en construction, en ruines, maison mobile, niche |
| | Site, site |
| | Parc de stationnement, cimetièr |
| | Terrain de jeu, piscine publique |
| | Centre de ski, centre, centre récréatif |
| | Piste, terrain de golf, jardin zoologique |
| | Terrain de camping, club-panc, base militaire |
| | Cour de véhicules hors d'usage, cour d'embarquage de matériaux |
| | Conroyeur, brûleur à bois, réservoir de surface |
| | Éclairage public, tour de refroidissement sanitaire |
| | Banc, d'empuc, carrière |
| | Mine à ciel ouvert, ariens, fosse |
| | Zone non cartographiée |
| Frontières | |
| | Frontière internationale |
| | Frontière interprovinciale ou interterritoriale |
| | Frontière Québec - Terre Neuve-et-Labrador (cette frontière n'est pas définitive) |

| Métadonnées | |
|--|---|
| Surface de référence géodésique : | Étendue GR80 |
| Système de référence géodésique : | NAD83, compatible avec le système mondial WGS84 |
| Projection cartographique : | Mercator transverse modifiée (MTM), zone de 3° système de coordonnées planes du Québec (SCUQP), fuseau 6 CQ020 (Vieux moyen des mers) |
| Degré des altitudes : | 15 mètres |
| Équidistance des courbes de niveau : | 21°38' ouest |
| Déclinaison magnétique au centre de la feuille en 2003 : | 9.4° vers l'est |
| Variation annuelle : | 51°36'15" nord 69°37'33" ouest |
| Coordonnées géographiques au centre de la feuille : | 67°30' ouest |
| Longitude d'origine (méridien central) : | 0.0° |
| Latitude d'origine (équateur) : | 200 800, 0 mètres |
| Coordonnées X, Y d'origine : | 0.9999 |
| Facteur d'échelle : | |

| Sources | | Données | | Organisme | | Date | |
|--|--|---|------|-----------|--|------|--|
| Classification du réseau routier supérieur : | Hydro-Québec | Ministère des transports | rd | | | | |
| Critères d'acquisition des réservoirs hydroélectriques : | Commission géologique du Canada | Ministère des Ressources naturelles du Canada | 2003 | | | | |
| Courbes de niveau : | Commission de toponymie du Québec | | 1980 | | | | |
| Nomenclature géographique : | Ministère des Ressources naturelles et de la Faune | | 1988 | | | | |
| Photographies aériennes à l'échelle de 1:40 000 : | | | | | | | |

Crédits
 Réalisation : Direction générale de l'information géographique
 © Gouvernement du Québec, 3^e trimestre 2003
 Dépot légal : Bibliothèque nationale du Québec

