

# RIVIÈRE GALE

32E08-200-0102

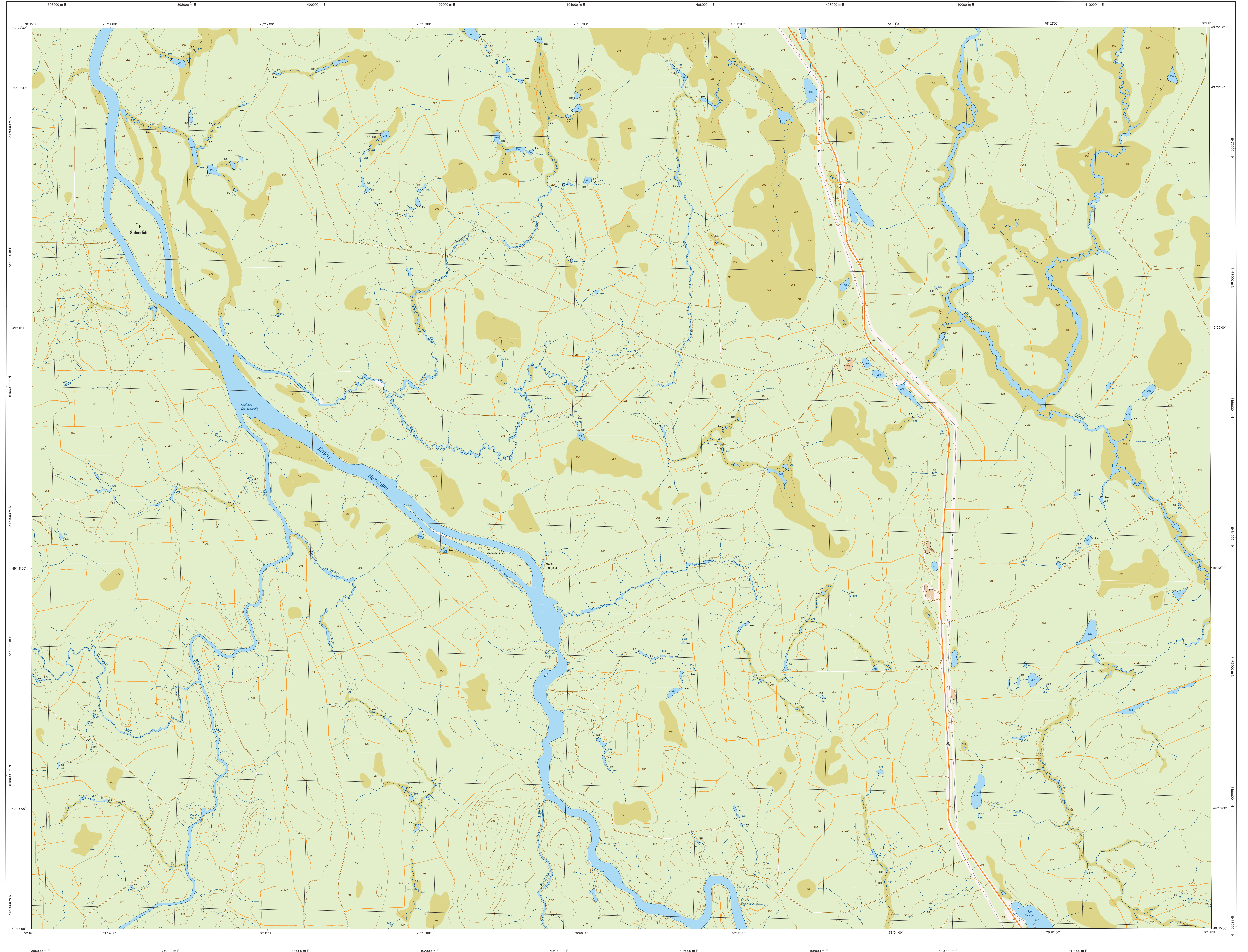

32E08-200-0102

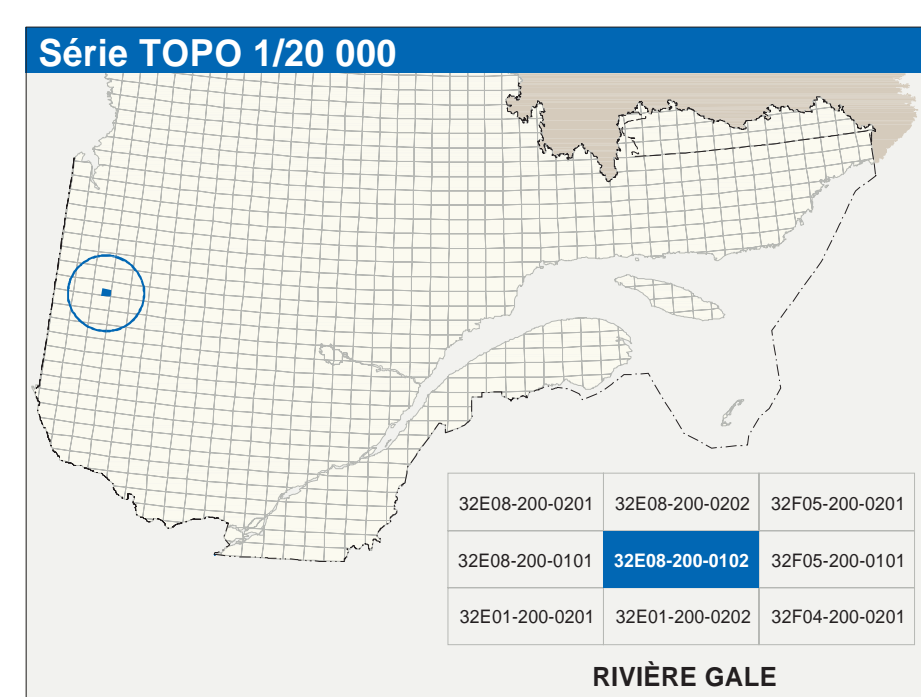

| Hydrographie |   |
|--------------|---|
|              | Cours d'eau, cours d'eau intermittent                 |
|              | Lac, mare, réservoir hydroélectrique                  |
|              | Plaine inondée, milieu humide                         |
|              | Chute, rapide, ébouil                                 |
|              | Quai, pont de plaisance, traversé, phare              |
|              | Brisé-lames, estacade                                 |
|              | Canal, écluse   |
|              | Barrage, barrage hydroélectrique, barrage de castor   |
|              | Conduite forcée, glissoir, buse                       |
| Modèle       |   |
|              | Courbe de niveau maîtresse, intermédiaire, point coté |
|              | Eslier, dénivellement, dépôt fusé                     |
| Végétation   |   |
|              | Méso bioté, vergé                                     |
|              | Pénurie, bois   |

| Infrastructure de transport         |  |
|-------------------------------------|--|
| Réseau routier (classification MTQ) |  |
|                                     | Autoute  |
|                                     | Route nationale, route régionale, route collective, route locale, route d'accès aux ressources, pavée, non pavée |
| Réseau routier (classification MRN) |  |
|                                     | Rue, chemin campésable - pavé, non pavé  |
|                                     | Vie de communication - en construction, abandonnée   |
|                                     | Chemin non carrossable   |
| Autres                              |  |
|                                     | Pont, pont couvert, pont d'éclatement  |
|                                     | Passerelle, tunnel   |
|                                     | Mur de soutènement, écran anti-bruit   |
|                                     | Talus de remblai, talus de déblai  |
|                                     | Vieilles ferrées, hydrobase, aéroport  |
|                                     | Plais d'atterrissage - pavé, non pavé  |
|                                     | Ligne de transport, pylône, poteau de distribution d'électricité   |
|                                     | Pipelines, tour, tour de télécommunication   |

| Habitation, équipement, exploitation |  |
|--------------------------------------|--|
|                                      | Bâtiment, en construction, en ruines, maison mobile, niche                     |
|                                      | Benne, silo  |
|                                      | Parc de stationnement, cimetière   |
|                                      | Terrain de jeu, piscine publique   |
|                                      | Centre de ski alpin, remontée mécanique  |
|                                      | Piste, terrain de golf, jardin zoologique                                      |
|                                      | Terrain de camping, site-parc, base militaire                                  |
|                                      | Cour de véhicules hors d'usage, cour d'empepage de matériaux                   |
|                                      | Compteur, brûleur à bois, réservoir de surface                                 |
|                                      | Etang d'épuration, lieu d'embourgeoisement sanitaire                           |
|                                      | Bois, d'empilage, centrale   |
|                                      | Mine à ciel ouvert, amas, haïle  |
|                                      | Zone non cartographiée   |
| Frontières                           |  |
|                                      | Frontière internationale   |
|                                      | Frontière intermunicipale ou territoriale                                      |
|                                      | Frontière Québec - Terre Neuve-et-Labrador (cette frontière n'est pas définie) |

| Métadonnées  |  |
|--|--|
| Surface de référence géodésique :                        | Ellipsoïde GR83  |
| Système de référence géodésique :                        | NAD83, compatible avec le système mondial WGS84  |
| Projection cartographique :                              | Mercator transverse modifiée (MTM), zone de 7° système de coordonnées planes du Québec (SCQP), base 10 |
| Origine des altitudes :                                  | CCD (028 Niveau moyen des mers)  |
| Équidistance des courbes de niveau :                     | 10 mètres  |
| Déclinaison magnétique au centre de la feuille en 2003 : | 14°3' ouest  |
| Variation annuelle :                                     | 2,5" vers l'est  |
| Coordonnées géographiques au centre de la feuille :      | 49°14'47" nord 78°07'30" ouest   |
| Longueur d'onglet (métrique central) :                   | 0,07° ouest  |
| Latitude d'origine (équateur) :                          | 0,0°   |
| Coordonnées X, Y (métrique) :                            | 304 800, 0 mètres  |
| Facteur d'échelle :                                      | 0,9999   |

| Sources  |   | Organisme  |      | Date |  |
|--|---|--|------|------|--|
| Classification du réseau routier supérieur :                   | Hydro-Québec                                    | Ministère des transports                           | rd   |      |  |
| Cote d'occupation des terres hydroélectriques :                | Commission géologique du Canada                 | Ministère des Ressources naturelles et de la Faune | 1990 |      |  |
| Courbes de niveau :  | Photographies aériennes à l'échelle de 1:60 000 |  | 1998 |      |  |
| Nomenclature géographique :                                    | Commission de toponymie du Québec               |  | rd   |      |  |
| Photographies aériennes à l'échelle de 1:40 000 :              |   |  | 1998 |      |  |
| Crédits  |   |  |      |      |  |
| Réalisation : Direction générale de l'information géographique |   |  |      |      |  |
| © Gouvernement du Québec 2° trimestre 2003                     |   |  |      |      |  |
| Dessin figuré : Bibliothèque nationale du Québec               |   |  |      |      |  |