

# RIVIÈRE WASWANIPI

32F09-200-0202

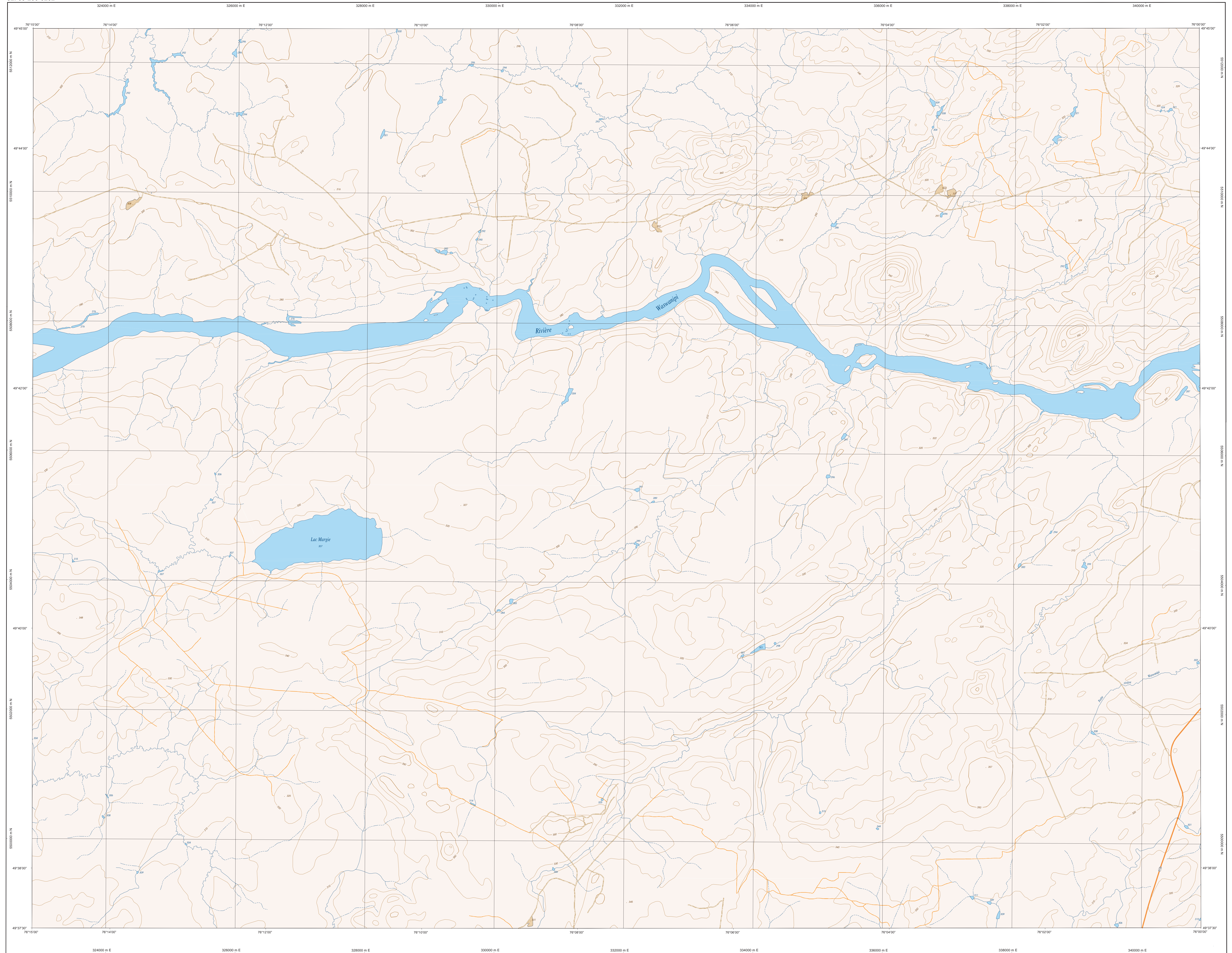

32F09-200-0202

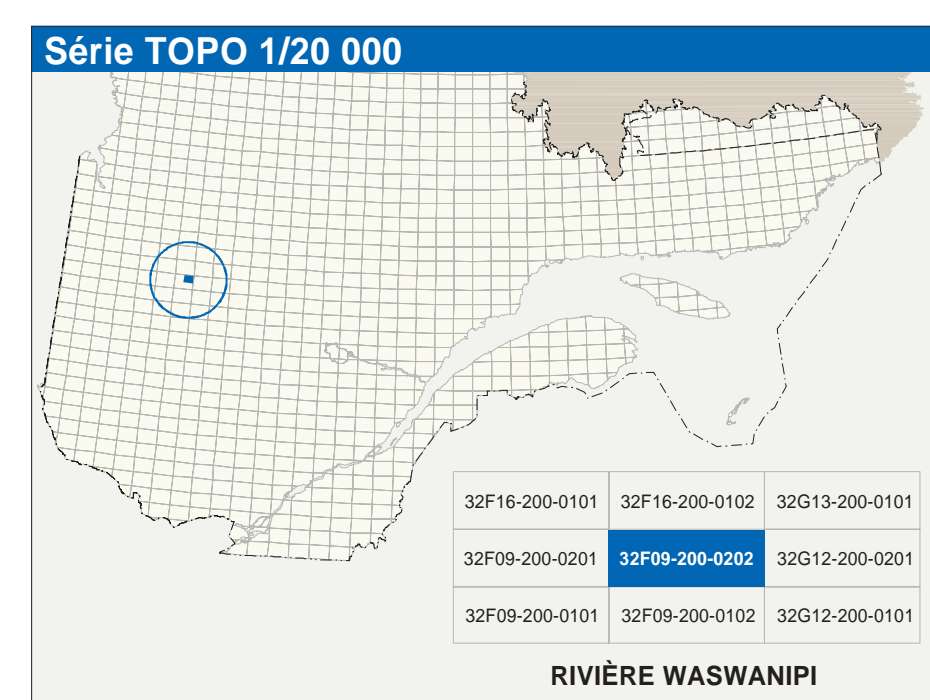

| Hydrographie |   |
|--------------|---|
|              | Cours d'eau: cours d'eau intermittent                 |
|              | Lac, mare: réservoir hydroélectrique                  |
|              | Plan d'eau: milieu humide                             |
|              | Chute, rapide: écoulé                                 |
|              | Quai, case: bêche                                     |
|              | Quai: port de pirogues, traverse, phare               |
|              | Buse: rampe, escalade                                 |
|              | Canal, aclusé   |
|              | Barrage, barrage hydroélectrique: barrage de cataract |
|              | Conduite forcée, glaciaire: buse                      |

| Modèle |  |
|--------|--|
|        | Courbe de niveau: médiane; intermédiaire; point coté |
|        | Eskar, décrochement: dépôt fluvial                   |

| Végétation |                     |
|------------|---------------------|
|            | Milieu boisé: vergé |
|            | Prairie: bois       |

| Infrastructure de transport |  |
|-----------------------------|--|
|                             | Réseau routier (classification MTQ)                              |
|                             | Route nationale, route régionale, route collective               |
|                             | route locale, route d'accès aux ressources: pavée; non pavée     |
|                             | Voie de communication: en construction; abandonnée               |
|                             | Chemin non carrossable   |
|                             | Pont, pont couvert: pont d'atterrissage                          |
|                             | Passerelle: tunnel   |
|                             | Mur de soutènement: ébran: arbitraire                            |
|                             | Talus de remblai: talus de déblai                                |
|                             | Voie ferrée, hydrobase, aéroport                                 |
|                             | Plan d'atterrissage: pavé; non pavé                              |
|                             | Ligne de transport: pylône, poteau de distribution d'électricité |
|                             | Pipeline: tour, tour de télécommunication                        |

| Autres |  |
|--------|--|
|        | Pont, pont couvert: pont d'atterrissage                          |
|        | Passerelle: tunnel   |
|        | Mur de soutènement: ébran: arbitraire                            |
|        | Talus de remblai: talus de déblai                                |
|        | Voie ferrée, hydrobase, aéroport                                 |
|        | Plan d'atterrissage: pavé; non pavé                              |
|        | Ligne de transport: pylône, poteau de distribution d'électricité |
|        | Pipeline: tour, tour de télécommunication                        |

| Habitat, équipement, exploitation |  |
|-----------------------------------|--|
|                                   | Bâtiment, en construction, en ruines: maison modèle, hêche                       |
|                                   | Semis: silo  |
|                                   | Parc de stationnement, casernes  |
|                                   | Terrain de jeu: piscine publique   |
|                                   | Terrain de golf: parcours: régulier  |
|                                   | Terrain de camping: coin-parc: base militaire                                    |
|                                   | Cour de véhicules: hors d'usage: cour d'embarquement de matériaux                |
|                                   | Convoyeur, brûleur à bois: réservoir de surface                                  |
|                                   | Étang d'épuration: seuil d'enfouissement sanitaire                               |
|                                   | Banc d'empilage: casernes  |
|                                   | Mine à ciel ouvert: amas, tas  |
|                                   | Zone non cartographiée   |
|                                   | Frontière internationale   |
|                                   | Frontière provinciale ou territoriale  |
|                                   | Frontière d'État: Terre-Neuve-et-Labrador (cette frontière n'est pas définitive) |

| Métadonnées   |   |
|---|---|
| Surface de référence géométrique:                       | ETRS89 / GRS80  |
| Système de référence géométrique:                       | NAD83, compatible avec le système mondial WGS84   |
| Projection cartographique:                              | Mercator transverse modifiée (MTM), zone de 2°: variante de coordonnées planes du Québec (ECRPO), lissage 9 |
| Origine des altitudes:                                  | Équidistance des courbes de niveau: 10 mètres   |
| Déclinaison magnétique au centre de la feuille en 2003: | 15°48' ouest  |
| Variation annuelle:                                     | 3,0' vers est   |
| Coordonnées géographiques au centre de la feuille:      | 49°41'15" nord 76°07'30" ouest  |
| Longueur d'origine (métrage normal):                    | 76°30' ouest  |
| Latitude d'origine (équateur):                          | 0,0°  |
| Coordonnées X, Y d'origine:                             | 300 000, 0 mètres   |
| Facteur d'échelle:                                      | 0,9999  |

| Sources  |  |
|--|--|
| Classification du réseau routier québécois:      | Ministère des transports                           |
| Catégorie des renseignements hydrologiques:      | Hydro-Québec                                       |
| Déclinaison magnétique:                          | Commission géologique du Canada                    |
| Courbes de niveau:                               | Ministère des Ressources naturelles du Canada      |
| Nomenclature géographique:                       | Commission de toponymie du Québec                  |
| Photographies aériennes à l'échelle de 1:40 000: | Ministère des Ressources naturelles et de la Faune |

| Crédits                   |  |
|---------------------------|--|
| Realisation:              | Direction générale de l'information géographique |
| © Gouvernement du Québec: | 7 trimestre 2003                                 |
| Dépot légal:              | Bibliothèque nationale du Québec                 |

| Dénivelés         |                   |
|-------------------|-------------------|
| 10 mètres         | 10 mètres         |
| 15°48' ouest      | 15°48' ouest      |
| 3,0' vers est     | 3,0' vers est     |
| 49°41'15" nord    | 49°41'15" nord    |
| 76°07'30" ouest   | 76°07'30" ouest   |
| 0,0°              | 0,0°              |
| 300 000, 0 mètres | 300 000, 0 mètres |
| 0,9999            | 0,9999            |

| Crédits                   |  |
|---------------------------|--|
| Realisation:              | Direction générale de l'information géographique |
| © Gouvernement du Québec: | 7 trimestre 2003                                 |
| Dépot légal:              | Bibliothèque nationale du Québec                 |