

# LAC ISKASKUNIKAW

32K06-200-0201

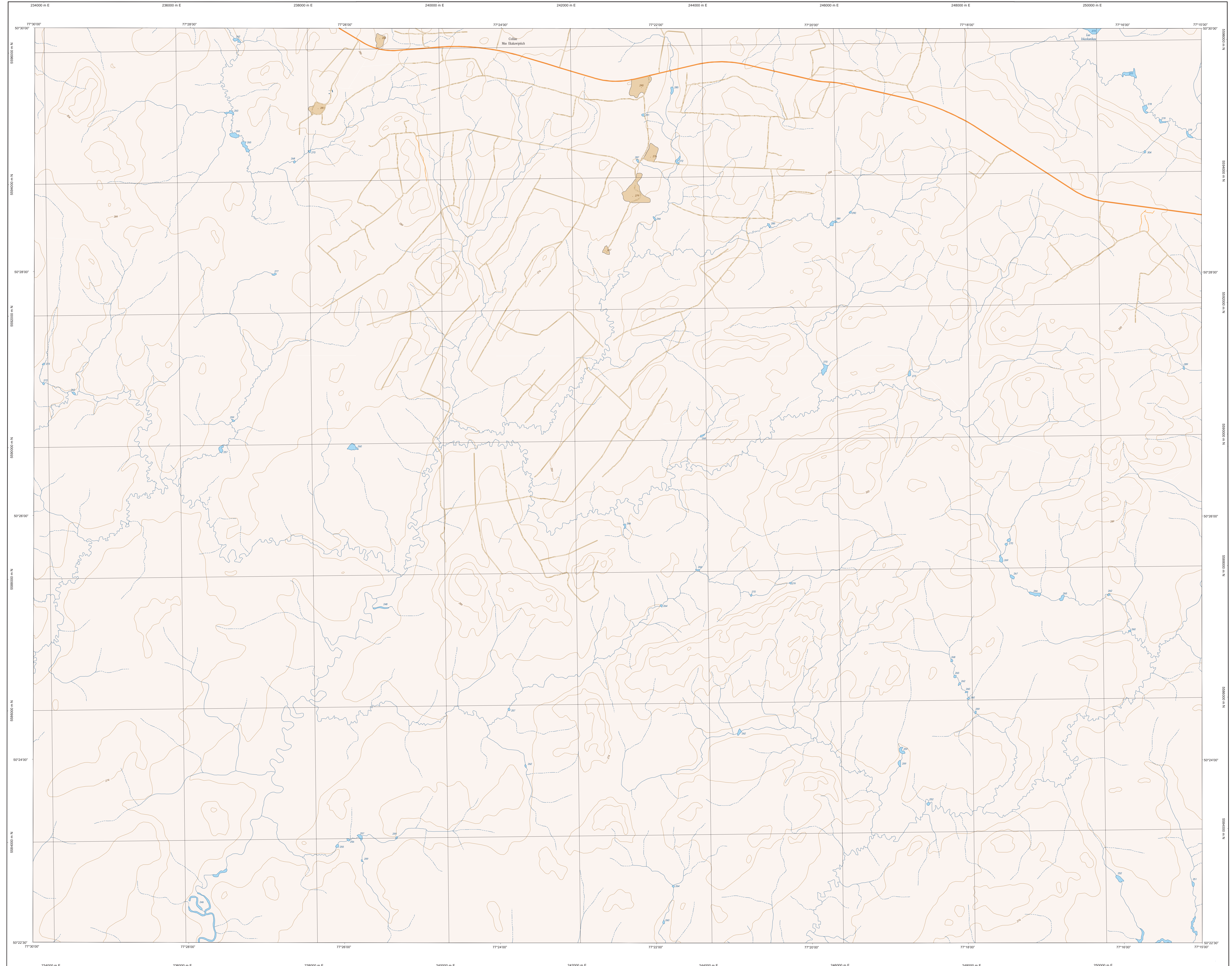

32K06-200-0201

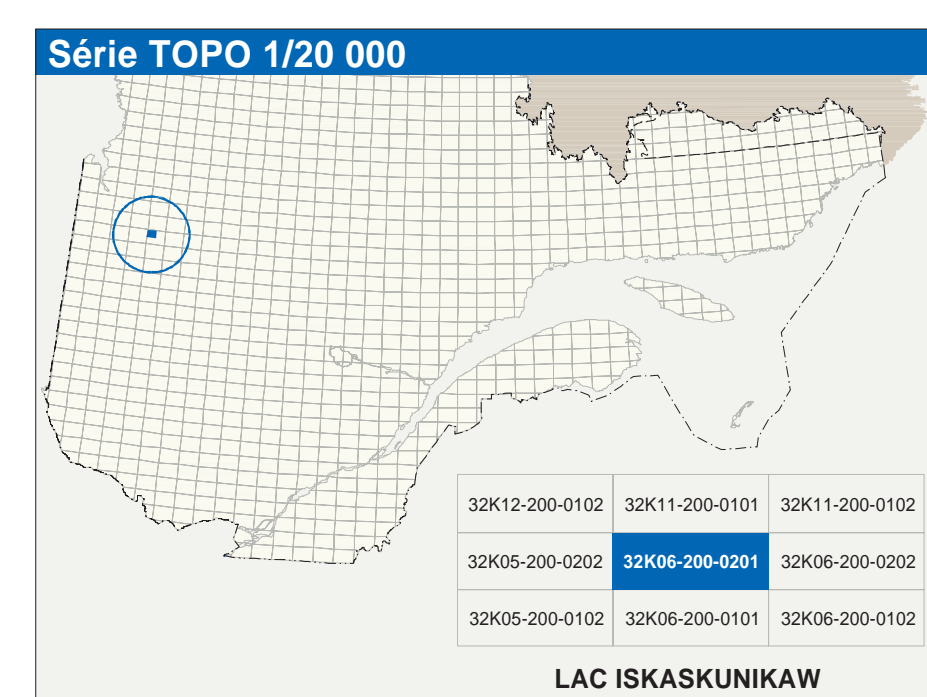

| Hydrographie |   |
|--------------|---|
|              | Cours d'eau; cours d'eau intermittent               |
|              | Lac, mare, réservoir hydroélectrique                |
|              | Plaines inondées; marais humides                    |
|              | Chute, rapide, écueil                               |
|              | Quai, cale sèche                                    |
|              | Quais, pont de pédoncules, traversin, phare         |
|              | Brève-lames, estacade                               |
|              | Canal, écluse                                       |
|              | Barrage, barrage hydroélectrique; barrage de castor |
|              | Conduite forcée, glosière, buse                     |
| Modèles      |   |
|              | Cote de niveau, maquette, intermédiaire, point coté |
|              | Étau, décrochement, défilé fluvial                  |
| Végétation   |   |
|              | Milieu boisé, vergé                                 |
|              | Parcelle, tala                                      |

| Infrastructure de transport         |   |
|-------------------------------------|---|
| Réseau routier (classification MTD) |   |
|                                     | Autoroute   |
|                                     | Route nationale, route régionale, route collective              |
|                                     | Route locale, route d'accès aux ressources: pavée; non pavée    |
| Réseau routier (classification MRN) |   |
|                                     | Rue, chemin carrossable: ouvert; non pavé                       |
|                                     | Voie de communication: en construction; abandonnée              |
|                                     | Chemin non carrossable  |
| Autres                              |   |
|                                     | Pont, pont couvert, pont d'ajustement                           |
|                                     | Passerelle, tunnel  |
|                                     | Mur de soutènement; écran anti-but                              |
|                                     | Talus de remblai; talus de déblai                               |
|                                     | Voie ferrée; hydrobus, aéroport                                 |
|                                     | Piste d'atterrissage: pavée; non pavée                          |
|                                     | Ligne de transport; pylône, poste de distribution d'électricité |
|                                     | Pipeline; tour, tour de télécommunication                       |

| Habitation, équipement, exploitation |  |
|--------------------------------------|--|
|                                      | Bâtiment en construction, en ruines; maison mobile, fiche                      |
|                                      | Serre; silo  |
|                                      | Parc de stationnement; cimetières  |
|                                      | Terrain de jeu; piscine publique   |
|                                      | Centre de ski alpin; crochets météorologiques                                  |
|                                      | Piste, terrain de golf; jets; octogone   |
|                                      | Terrain de camping; club-club; base militaire                                  |
|                                      | Cour de véhicules hors d'usage; cour d'entreposage de matériaux                |
|                                      | Convoyeur, brûleur à bois; réservoir de surface                                |
|                                      | Élagage d'arborescence; lieu d'embarquement sanitaire                          |
|                                      | Base d'atterrissage; centrale  |
|                                      | Mine à ciel ouvert; mines, halte   |
|                                      | Zone non cartographiée   |
| Frontières                           |  |
|                                      | Frontière internationale   |
|                                      | Frontières interprovinciales ou interterritoriales                             |
|                                      | Frontière Québec - Terre-Neuve et Labrador (cette frontière n'est pas définie) |

| Métadonnées   |  |
|---|--|
| Surface de référence géodésique : NAD83, compatible avec le système mondial WGS84 | Élévation CRS80  |
| Système de référence géodésique : Métrique; transformé modifié (MTM), zone de 19  | Modèle numérique de terrain (MNT), zone de 19, système de coordonnées planes du Québec (SCQP), fusée 9 |
| Projection cartographique : UTM   | CSQ028 (Niveau moyen des mers)   |
| Origine des altitudes : 15 mètres   |  |
| Équidistance des courbes de niveau : 10'15" ouest                                 |  |
| Déclinaison magnétique au centre de la feuille en 2013 : 3°7" vers l'est          |  |
| Variation annuelle : 0'20" nord   |  |
| Coordonnées géographiques au centre de la feuille : 77°22'30" ouest               |  |
| Latitude d'origine (mètres central) : 50°28'15" nord                              |  |
| Longitude d'origine (mètres central) : 77°22'30" ouest                            |  |
| Altitude d'origine (épure) : 0,0 m  |  |
| Coordonnées X, Y d'origine : 308 800, 0 mètres                                    |  |
| Facteur d'échelle : 0,9999  |  |

| Sources   |  |      |
|---|--|------|
| Données   | Organisme  | Date |
| Classification du réseau routier québécois        | Ministère des transports                           | nd   |
| Cote d'occupation des réservoirs hydroélectriques | Hydro-Québec                                       | 1990 |
| Déclinaison magnétique                            | Commissaire géologique du Canada                   | 2000 |
| Courbes de niveau                                 | Ministère des Ressources naturelles du Canada      | 1985 |
| Nomenclature géographique                         | Commission de toponymie du Québec                  | nd   |
| Photographies aériennes à l'échelle de 1:60 000   | Ministère des Ressources naturelles et de la Faune | 1996 |