

LAC HUIT

32L02-200-0202

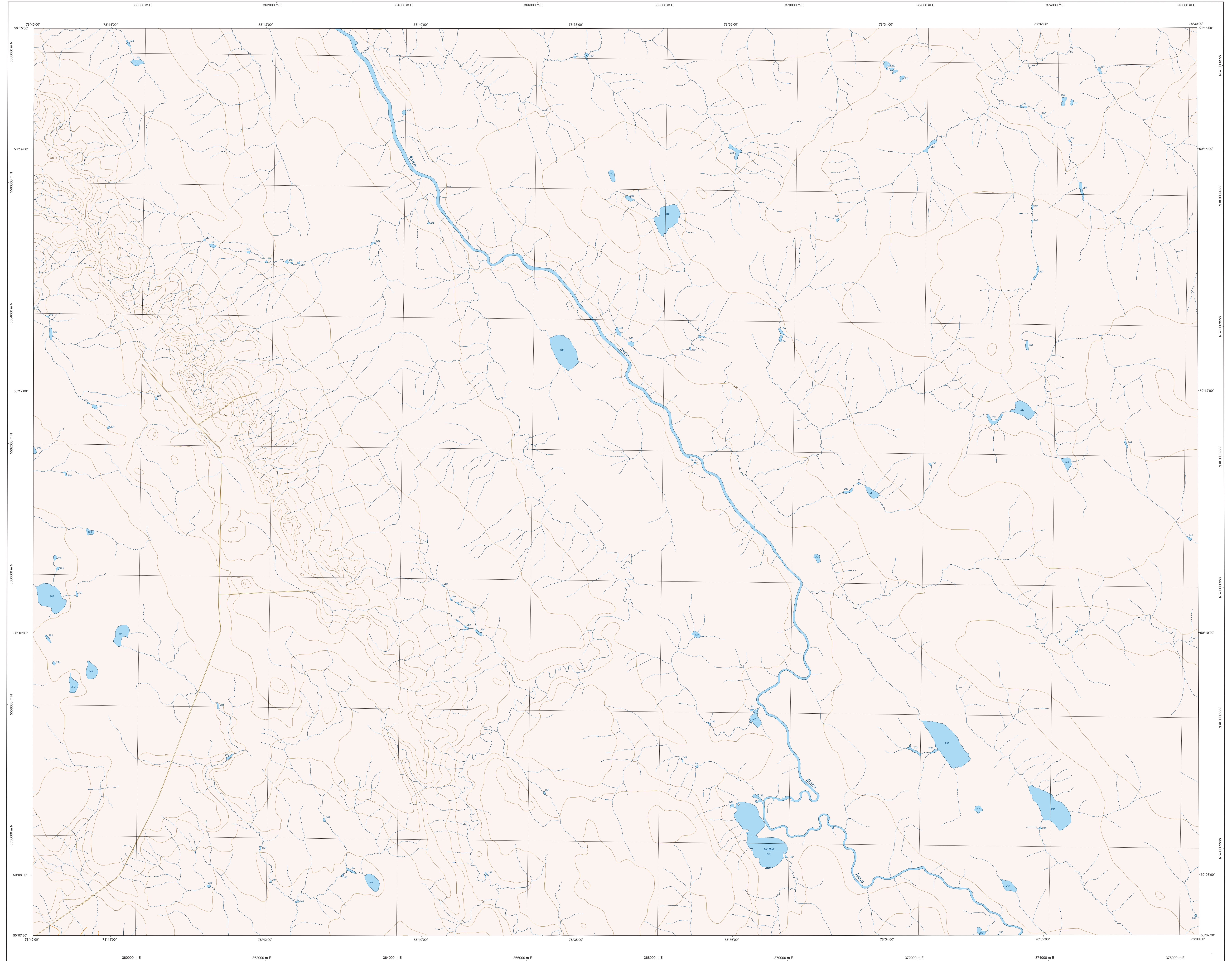

32L02-200-0202

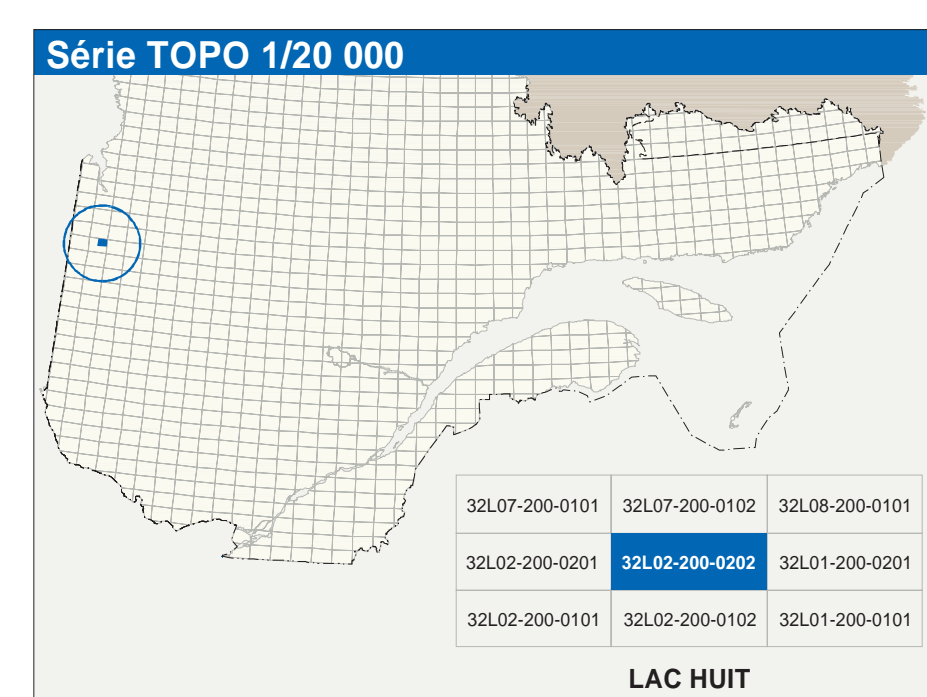

| Hydrographie | |
|--------------|---|
| | Cours d'eau, cours d'eau intermittent |
| | Lac, mare, réservoir hydroélectrique |
| | Plaine inondée; milieu humide |
| | Chute, rapide, écoule |
| | Quai, pont de pélicier, traverse, phare |
| | Briso-lames, estacade |
| | Canal, écluse |
| | Barrage, barrage hydroélectrique; barrage de castor |
| | Conduite forcée, glissoire, buse |
| Modèle | |
| | Courbe de niveau; maillage; intermédiaire; point coté |
| | Éclair, décrochement; alpiet; fluviatile |
| Végétation | |
| | Méso; boisé; vergé |
| | Pénurie; bois |

| Infrastructure de transport | |
|-----------------------------|---|
| | Réseau routier (classification MTO) |
| | Autoroute |
| | Route nationale, route régionale, route collective |
| | Route locale, route d'accès aux ressources; pavé; non pavé |
| | Rue, chemin carrossable; pavé; non pavé |
| | Voie de communication; en construction; abandonnée |
| | Chemin non carrossable |
| Autres | |
| | Pont, pont couvert, pont d'éclatement |
| | Passerelle, tunnel |
| | Mur de soutènement; écran anti-barrage |
| | Talus de remblai; talus de déblai |
| | Voie ferrée; hydrobase, aéroport |
| | Plan d'atterrissage; piste; non pavé |
| | Ligne de transport; pylône; poste de distribution d'électricité |
| | Pylône; tour; tour de télécommunication |

| Habitation, équipement, exploitation | |
|--------------------------------------|---|
| | Bâtiment, en construction, en ruines; maison mobile, ténie |
| | Site; site |
| | Parc de stationnement; omélie |
| | Terrain de jeu; piscine publique |
| | Centre de ski; centre récréatif |
| | Plan, terrain de golf; jardin botanique |
| | Terrain de camping; aire-parc; base militaire |
| | Cour de véhicules hors d'usage; cour d'entreposage de matériaux |
| | Convoi, brûleur à bois; réservoir de surface |
| | Étang d'irrigation; lieu d'entassement sanitaire |
| | Banc d'atterrissage; centre |
| | Mise à ciel ouvert; amas, halle |
| | Zone non cartographiée |
| Frontières | |
| | Frontière internationale |
| | Frontière intermunicipale ou interterritoriale |
| | Frontière Québec - Terre-Neuve-et-Labrador (cette frontière n'est pas définitive) |

| Métadonnées | |
|--|--|
| Surface de référence géodésique : | Époches GRS80 |
| Système de référence géodésique : | NAD83; compatible avec le système mondial WGS84 |
| Projection cartographique : | Méridien transverse modifié (MTM), zone de 2°, système de coordonnées planes du Québec (SCQ/PC), fuseau 10 (CSQ/20; Niveau moyen des mers) |
| Origine des altitudes : | 8 mètres |
| Équivalence des courbes de niveau : | 14'V ouest |
| Déclinaison magnétique au centre de la feuille en 2003 : | 2,9° vers l'est |
| Visibilité aérienne : | 50°11'15" nord 78°37'30" ouest |
| Coordonnées géographiques au centre de la feuille : | 78°30' ouest |
| Longitude d'origine (méridien central) : | 0,0° |
| Latitude d'origine (équateur) : | 304 800, 0 mètres |
| Coordonnées X, Y d'origine : | 0 9999 |
| Facteur d'échelle : | |

| Sources | | Organisme | | Date | |
|--|--|-----------|--|------|--|
| Classification du niveau | Ministère des transports | nd | | | |
| Cote d'implantation des réservoirs hydroélectriques | Hydro-Québec | 1990 | | | |
| Déclinaison magnétique | Commission géologique du Canada | 2003 | | | |
| Courbes de niveau | Ministère des Ressources naturelles du Canada | 1955 | | | |
| Nomenclature géographique | Commission de toponymie du Québec | nd | | | |
| Photographies aériennes à l'échelle de 1:40 000 | Ministère des Ressources naturelles et de la Faune | 1995 | | | |
| Crédits | | | | | |
| Réalisation : Direction générale de l'information géographique | | | | | |
| © Gouvernement du Québec, 3 ^e trimestre 2003 | | | | | |
| Dépôt légal : Bibliothèque nationale du Québec | | | | | |