

**RÉPERTOIRE DES
BÉNÉFICIAIRES DE CAAF ET DE CtAF**
(Version du 31 décembre 2004)

- 1- Signification des abréviations
- 2- Bulletin des droits forestiers consentis
- 3- Synthèse des volumes attribués par aire commune et par essence (en mètres cubes)
- 4- Liste des attributions par bénéficiaire de CAAF et de CtAF
- 5- Liste des bénéficiaires de CAAF et de CtAF par aire commune
- 6- Carte des aires communes

par Ghislain Charest
technicien forestier
(418) 627-8648 poste 4265

**Direction de la gestion des stocks forestiers
31 décembre 2004**

*Ministère des
Ressources naturelles,
de la Faune
et des Parcs*

Québec 

© Gouvernement du Québec
Dépôt légal
Bibliothèque nationale du Québec, 2004
ISSN 1712-8293

Numéro de publication : 2004-3007

1- Signification des abréviations

CAAF = **C**ontrat d'**a**pprovisionnement et d'**a**ménagement **f**orestier

CtAF = **C**ontrat d'**a**ménagement **f**orestier

CvAF = **C**onvention d'**a**ménagement **f**orestier

UA = **U**nité d'**a**ménagement

m3 = Mètres cubes solides

PRODUITS

B = Bardeaux
C = Copeaux
D = Déroulage, placage, contreplaqués
F = Panneaux
G = Poteaux
H = Bois de fuseaux
L = Lattes
M = Charbon de bois
P = Pâtes, papiers, cartons
S = Sciage
X = Pas de produit (CtAF)

NUMÉRO D'USINE

064 1 005 = Unité de gestion + **Groupe d'usine** + Séquentiel

GROUPES D'USINES

0 = Pâtes, papiers, panneaux
1 = Usine productrice de copeaux
2 = Usine avec CAAF sans copeaux
3 = Usine sans CAAF sans copeaux
4 = Usine de cogénération
6 = Sans usine avec CtAF

ESSENCES

Auf = Autres feuillus durs que ceux énumérés
Ch = Chênes
Ép = Épinettes
Ér = Érables
Feuillus durs = Tous feuillus sauf les peupliers
Hég = Hêtres
Mél = Mélèzes
Pib = Pin blanc
Pig = Pin gris
Pir = Pin rouge
Pru = Pruche
Sab = Sapin baumier
Sab-Ép-Pig-Mél = Sapin, Épinettes, Pin gris et Mélèzes
Til = Tilleul

Aires communes				Réserves forestières	
	Possibilité (m ³)	Contrat (m ³)	%	Réservation (m ³)	CvAF (m ³)
SEPM	29 121 002	27 775 226 ↑	95%	0 ↓	385 688 ↑
Autres résineux	1 328 600	892 024 ↓	67% ↓	290 900	1 715 ↑
Peupliers	3 678 561	2 984 900 ↑	81% ↑	118 650 ↓	172 901 ↑
Feuillus durs	7 748 408	4 168 075 ↓	54%	528 200 ↑	65 803 ↓
Total	41 876 571	35 820 225 ↑	86% ↑	937 750 ↓	626 107 ↑

Distribution régionale (Nb)			
	A.C.	CAAF	CtAF
Bas-Saint-Laurent (01)	15	29 ↓	0
Saguenay-Lac-Saint-Jean (02)	21	39 ↑	0
Québec (03)	10	28	0
Mauricie-Bois-Francs (04)	9	23 ↓	1
Estrie (05)	1	2	0
Montréal (06)	7	33	0
Outaouais (07)	11	21	1
Abitibi-Témiscamingue (08)	19	34 ↑	0
Côte-Nord (09)	8	10 ↓	0
Gaspésie-Îles-de-la-Madeleine (11)	13	16 ↓	0
Total	114	235 ↓	2

Points saillants	
-	Temlam inc. (Amos), nouveau contrat (263 400 m ³ de peupliers et 8 000 m ³ de feuillus durs)
-	Bois d'oeuvre Cedrico inc. (Sainte-Florence), résiliation (118 900 m ³ en SEPM)

Superficie des aires communes (ha)	
Totale	37 374 328
Forestière productive accessible	29 891 752

Évolution des droits consentis 2004 - 2005					
	2003-2004	1 ^e trimestre	2 ^e trimestre	3 ^e trimestre	4 ^e trimestre
Nouveau contrat (Nb)	16	4	10	5	
- Volume résineux (m ³)	897 250	220 100	1 942 000	533 880	
- Volume feuillu (m ³)	343 100	18 000	176 800	296 400	
Résiliation contrat (Nb)	25	5	10	9	
- Volume résineux (m ³)	973 250	791 700	1 907 000	682 480	
- Volume feuillu (m ³)	363 700	3 000	43 000	18 000	
Avenant / ajustement (Nb)	25	8	7	12	
- Volume résineux (m ³)	189 500	623 600	4 400	165 600	
- Volume feuillu (m ³)	-4 100	0	1 200	0	
Revision contrat (Nb)	1	0	0	0	
- Volume résineux (m ³)	16 700	0	0	0	
- Volume feuillu (m ³)	0	0	0	0	
Nouvelle CvAF (Nb)	14	0	1	0	
Nombre de contrat	242	241	242	237	
- Volume résineux (m ³)	28 558 850	28 610 850	28 650 250	28 667 250	
- Volume feuillu (m ³)	6 724 575	6 739 575	6 874 575	7 152 975	

Attribution par catégorie d'usines		
	Contrat	Volume (m ³)
Bardeaux	9	115 500 ↑
Déroulage	10	552 925 ↑
Panneaux	7	2 724 300
Pâtes et papiers	10	1 758 900
Charbon	2	18 400
Poteaux	6 ↑	148 750 ↑
Sciage	191 ↓	30 270 450 ↑
Sans usine	2	231 000
Total	237 ↓	35 820 225 ↑

Conventions d'aménagement forestier (CvAF)		
	Nombre	Superficie (ha)
Bas-Saint-Laurent (01)	1	3 465
Saguenay-Lac-Saint-Jean (02)	29 ↑	52 330 ↑
Québec (03)	4	20 759
Mauricie-Bois-Francs (04)	3	84 807
Estrie (05)	0	0
Montréal (06)	2 ↑	5 273 ↑
Outaouais (07)	0	0
Abitibi-Témiscamingue (08)	23	282 326
Côte-Nord (09)	12	792 104
Gaspésie-Îles-de-la-Madeleine (11)	3 ↓	28 257 ↓
Total	77 ↑	1 269 321 ↑

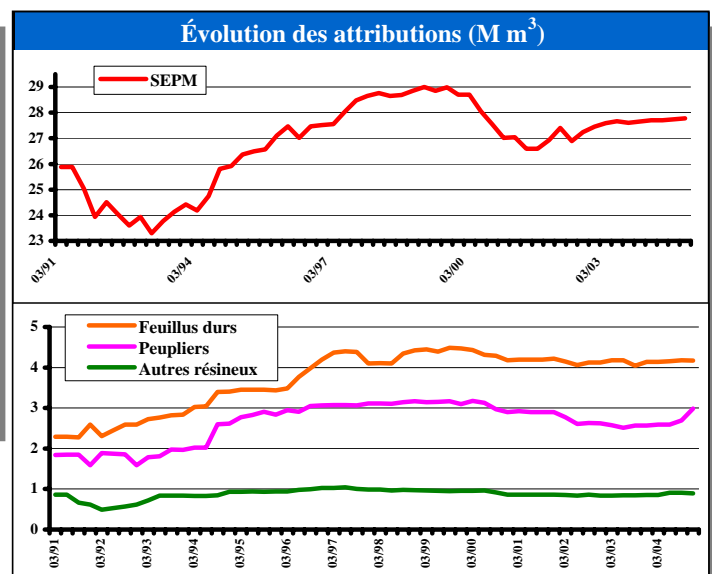

Légende SEPM : Sapin, épinettes, pin gris et mélèzes.
 CAAF : Contrat d'approvisionnement et d'aménagement forestier.
 CvAF : Convention d'aménagement forestier.
 A.C. : Aire commune.
 ↑ ↓ : Tendance du dernier trimestre.

SYNTHÈSE DES VOLUMES ATTRIBUÉS PAR AIRE COMMUNE ET PAR ESSENCE (en mètres cubes)

Aire commune	Sab, Ép, Pig et Mél	Thuya	Pruche	Pib+Pir	Peupliers	Bouleau à papier	Bouleau jaune	Érables	Ér+Boj+Bop	Feuillus durs	Autres	Sous-total f.durs	Toutes essences
011-02	6 000	400			3 000					2 100		2 100	11 500
011-04	53 300	7 000			25 800					40 100		40 100	126 200
011-05	25 000	3 000			9 600					13 350		13 350	50 950
011-06	15 200	2 100			6 500					13 850		13 850	37 650
011-21	40 300	1 800			8 300					13 900		13 900	64 300
011-27	57 200	6 500			13 400					22 500		22 500	99 600
UG- 011	197 000	20 800			66 600					105 800		105 800	390 200
012-01	21 000	5 700			3 400					4 225		4 225	34 325
012-03	31 900	800			700					5 325		5 325	38 725
012-04	105 000	2 700			4 050					17 675		17 675	129 425
012-05	14 900	50			100					2 400		2 400	17 450
012-09	13 275				3 500					2 700		2 700	19 475
012-10	40 800	2 100			2 450					8 125		8 125	53 475
012-12	7 300									650		650	7 950
012-20	158 400	5 800			7 750					28 425		28 425	200 375
012-40A	279 600	2 700			13 100					41 650		41 650	337 050
012-40B	136 800	700			2 500					2 100		2 100	142 100
UG- 012	808 975	20 550			37 550					113 275		113 275	980 350
REG- 01	1 005 975	41 350			104 150					219 075		219 075	1 370 550
021-01	70 900				18 400	100	100			12 800		13 000	102 300
021-02	120 100				24 400	100	50			20 000		20 150	164 650
023-20	657 000				44 000	200	150			50 000		50 350	751 350
023-21	423 200				36 000	350	100			43 500		43 950	503 150
UG- 021	1 271 200				122 800	750	400			126 300		127 450	1 521 450
022-01	281 500				94 200	200	50			70 000		70 250	445 950
022-02	65 000				23 200	100				7 000		7 100	95 300
022-03	19 800				9 300	30				1 500		1 530	30 630
022-04	35 000				8 000					4 000		4 000	47 000
022-05	20 100				16 300	70				3 500		3 570	39 970
UG- 022	421 400				151 000	400	50			86 000		86 450	658 850
024-01	639 700				14 000	100	50			36 000		36 150	689 850
024-02	57 300				1 500	100	50			5 500		5 650	64 450
024-03	970 100				6 000					12 000		12 000	988 100
UG- 024	1 667 100				21 500	200	100			53 500		53 800	1 742 400
025-01	63 000				21 000		50			5 500		5 550	89 550
025-02	211 500				12 500		100			20 000		20 100	244 100
025-03	2 056 000				116 000		550			86 500		87 050	2 259 050
UG- 025	2 330 500				149 500		700			112 000		112 700	2 592 700
026-04	170 500												170 500
026-05	722 000				100					100		100	722 200
026-06	96 000												96 000

SYNTHÈSE DES VOLUMES ATTRIBUÉS PAR AIRE COMMUNE ET PAR ESSENCE (en mètres cubes)

Aire commune	Sab, Ép, Pig et Mél	Thuya	Pruche	Pib+Pir	Peupliers	Bouleau à papier	Bouleau jaune	Érables	ÉR+Boj+Bop	Feuillus durs	Autres	Sous-total f.durs	Toutes essences
026-20	874 500				100					100		100	874 700
UG- 026	1 863 000				200					200		200	1 863 400
027-01	23 400				7 000	50				4 500		4 550	34 950
027-02	1 214 100				61 700	450				93 000		93 450	1 369 250
UG- 027	1 237 500				68 700	500				97 500		98 000	1 404 200
REG- 02	8 790 700				513 700	2 550	550			475 500		478 600	9 783 000
031-01	21 251		500						400	11 000		11 400	33 151
031-02	67 700			500	9 700				500	17 900		18 400	96 300
031-03	26 100								300	11 000		11 300	37 400
031-04	51 600								400	12 300		12 700	64 300
031-07	162 500					3 400						3 400	165 900
UG- 031	329 151		500	500	9 700	3 400			1 600	52 200		57 200	397 051
033-30	233 600				32 400	100						100	266 100
UG- 033	233 600				32 400	100						100	266 100
034-03	17 900	400								2 900		2 900	21 200
034-04	7 100												7 100
034-20	18 200	300	2 400							2 000		2 000	22 900
UG- 034	43 200	700	2 400							4 900		4 900	51 200
035-01	119 900	5 000		574	21 000					6 500		6 500	152 974
UG- 035	119 900	5 000		574	21 000					6 500		6 500	152 974
REG- 03	725 851	5 700	2 900	1 074	63 100	3 500			1 600	63 600		68 700	867 325
041-01	344 000	7 400		7 100	60 100	22 200	18 300				24 900	65 400	484 000
041-02	139 000	7 400		5 500	14 200	11 200	9 600				20 500	41 300	207 400
UG- 041	483 000	14 800		12 600	74 300	33 400	27 900				45 400	106 700	691 400
042-01	351 500				8 700								360 200
042-02	431 800	1 000		7 900	62 700	46 800	25 200		40 000		1 500	113 500	616 900
042-03	68 700			500	6 200	5 000	2 500					7 500	82 900
UG- 042	852 000	1 000		8 400	77 600	51 800	27 700		40 000		1 500	121 000	1 060 000
043-02	432 600	200		2 000	58 700	68 600	8 200		5 000		1 200	83 000	576 500
043-03	188 200			3 000	38 600	20 200	4 000		10 000		300	34 500	264 300
043-04	270 700			1 300	97 500	16 150	8 300		45 000			69 450	438 950
043-20	736 000				77 600	54 800						54 800	868 400
UG- 043	1 627 500	200		6 300	272 400	159 750	20 500		60 000		1 500	241 750	2 148 150
REG- 04	2 962 500	16 000		27 300	424 300	244 950	76 100		100 000		48 400	469 450	3 899 550

SYNTHÈSE DES VOLUMES ATTRIBUÉS PAR AIRE COMMUNE ET PAR ESSENCE (en mètres cubes)

Aire commune	Sab, Ép, Pig et Mél	Thuya	Pruche	Pib+Pir	Peupliers	Bouleau à papier	Bouleau jaune	Érables	ÉR+Boj+Bop	Feuillus durs	Autres	Sous-total f.durs	Toutes essences
051-01		700			200	1 500	2 700	9 400			200	13 800	14 700
UG- 051		700			200	1 500	2 700	9 400			200	13 800	14 700
REG- 05		700			200	1 500	2 700	9 400			200	13 800	14 700
061-01	14 000	1 500	3 300	800	6 600	4 300	10 000	31 900			7 500	53 700	79 900
061-02	114 700	1 600	500	300	12 100	22 000	19 100	25 600			1 900	68 600	197 800
UG- 061	128 700	3 100	3 800	1 100	18 700	26 300	29 100	57 500			9 400	122 300	277 700
062-01	70 700	7 200		1 350	13 400	18 500	8 700	13 000			1 300	41 500	134 150
062-02	253 600	6 300		2 250	107 600	89 700	25 450	14 850			200	130 200	499 950
UG- 062	324 300	13 500		3 600	121 000	108 200	34 150	27 850			1 500	171 700	634 100
064-01	185 300	13 200		8 700	49 800	28 500	43 000	79 300			7 700	158 500	415 500
064-02	33 100	6 700	5 700	8 400	16 000	6 900	26 100	110 100			30 900	174 000	243 900
064-03	340 500	10 500	100	5 500	44 300	78 000	55 900	74 800			8 500	217 200	618 100
UG- 064	558 900	30 400	5 800	22 600	110 100	113 400	125 000	264 200			47 100	549 700	1 277 500
REG- 06	1 011 900	47 000	9 600	27 300	249 800	247 900	188 250	349 550			58 000	843 700	2 189 300
071-01	86 200	17 600		91 600	55 700	26 700	31 500	48 000			12 900	119 100	370 200
071-04	14 500	1 400		25 600	30 200	3 500	6 000	47 100	4 200		26 500	87 300	159 000
071-20	116 500	12 500		71 600	38 900	34 300	10 600	71 500	5 900		13 200	135 500	375 000
071-21	35 000	3 400		80 700	61 100	3 500	6 000	45 400	7 500		22 500	84 900	265 100
UG- 071	252 200	34 900		269 500	185 900	68 000	54 100	212 000	17 600		75 100	426 800	1 169 300
072-01	4 300	200	1 500	500	2 400	1 500	3 300	25 600			12 400	42 800	51 700
072-02	14 900	2 100	10 700	2 500	12 900	4 100	12 500	65 600			29 900	112 100	155 200
072-03	3 300		2 000	300	1 200	600	2 300	12 500			5 900	21 300	28 100
UG- 072	22 500	2 300	14 200	3 300	16 500	6 200	18 100	103 700			48 200	176 200	235 000
073-01	188 500	15 100		26 900	41 200	95 200	27 600	31 400			1 100	155 300	427 000
073-02	128 400	17 600		52 300	105 000	51 300	28 200	139 600			45 700	264 800	568 100
UG- 073	316 900	32 700		79 200	146 200	146 500	55 800	171 000			46 800	420 100	995 100
074-01	295 800	13 000		12 900	81 700	158 100	21 800	16 600			600	197 100	600 500
074-02	51 700	4 700		2 600	22 700	30 200	7 400	11 000			200	48 800	130 500
UG- 074	347 500	17 700		15 500	104 400	188 300	29 200	27 600			800	245 900	731 000
REG- 07	939 100	87 600	14 200	367 500	453 000	409 000	157 200	514 300	17 600		170 900	1 269 000	3 130 400
081-21	268 800		2 000	69 600	129 800	124 600	33 100	61 900			1 700	221 300	691 500
081-22	109 200		15 000	84 200	36 400	26 200	34 200	102 600			13 400	176 400	421 200
UG- 081	378 000		17 000	153 800	166 200	150 800	67 300	164 500			15 100	397 700	1 112 700

SYNTHÈSE DES VOLUMES ATTRIBUÉS PAR AIRE COMMUNE ET PAR ESSENCE (en mètres cubes)

Aire commune	Sab, Ép, Pig et Mél	Thuya	Pruche	Pib+Pir	Peupliers	Bouleau à papier	Bouleau jaune	Érables	ÉR+Boj+Bop	Feuillus durs	Autres	Sous-total f.durs	Toutes essences
082-01	35 200				21 000	9 700						9 700	65 900
082-85A	208 600	1 000		1 000	85 300	57 000	500					57 500	353 400
UG- 082	243 800	1 000		1 000	106 300	66 700	500					67 200	419 300
083-87S	752 800	12 600		26 500	126 500	83 200	12 300	4 000				99 500	1 017 900
UG- 083	752 800	12 600		26 500	126 500	83 200	12 300	4 000				99 500	1 017 900
084-03	441 000				37 000	12 400						12 400	490 400
084-04	75 900				6 500	3 200						3 200	85 600
084-20	598 700				67 000	15 400						15 400	681 100
UG- 084	1 115 600				110 500	31 000						31 000	1 257 100
082-85B	113 100				22 700	1 500						1 500	137 300
082-85C	67 500				3 800	500						500	71 800
085-20	460 000				97 300	17 000						17 000	574 300
UG- 085	640 600				123 800	19 000						19 000	783 400
086-01	193 650				66 500	2 000						2 000	262 150
086-03N	49 750												49 750
086-03S	111 150				20 000	4 300						4 300	135 450
086-10	87 200												87 200
086-20	445 000				35 000	11 000						11 000	491 000
086-21	164 000				3 500								167 500
086-22	88 900												88 900
086-23	179 700				55 300	4 000						4 000	239 000
086-24	201 700				24 800	4 000						4 000	230 500
UG- 086	1 521 050				205 100	25 300						25 300	1 751 450
083-87N	803 100				64 000								867 100
087-04	267 300				27 200								294 500
087-20	582 500				85 500								668 000
UG- 087	1 652 900				176 700								1 829 600
REG- 08	6 304 750	13 600	17 000	181 300	1 015 100	376 000	80 100	168 500			15 100	639 700	8 171 450
090-30	266 019				18 240	10 450						10 450	294 709
UG- 091	266 019				18 240	10 450						10 450	294 709
090-30	434 031				29 760	17 050						17 050	480 841
092-01	340 250												340 250
UG- 092	774 281				29 760	17 050						17 050	821 091
093-01	1 660 850												1 660 850
093-02	96 000												96 000
093-20	767 000												767 000

SYNTHÈSE DES VOLUMES ATTRIBUÉS PAR AIRE COMMUNE ET PAR ESSENCE (en mètres cubes)

Aire commune	Sab, Ép, Pig et Mél	Thuya	Pruche	Pib+Pir	Peupliers	Bouleau à papier	Bouleau jaune	Érables	ÉR+Boj+Bop	Feuillus durs	Autres	Sous-total f.durs	Toutes essences
UG- 093	2 523 850												2 523 850
094-02	8 500												8 500
094-20A	195 913												195 913
094-20B	628 387												628 387
094-20C	401 700												401 700
UG- 094	1 234 500												1 234 500
095-01	123 500												123 500
UG- 095	123 500												123 500
REG- 09	4 922 150				48 000	27 500						27 500	4 997 650
111-02	20 800	300			800					7 300		7 300	29 200
111-03	94 900	500			700					1 400		1 400	97 500
111-10	8 400	1 400			1 400					2 600		2 600	13 800
111-11	12 600	400			100								13 100
111-25	196 200	2 000			21 100					7 900		7 900	227 200
111-27	130 100	1 300			14 000					4 900		4 900	150 300
111-28	63 900	600			6 300					1 000		1 000	71 800
UG- 111	526 900	6 500			44 400					25 100		25 100	602 900
112-01 *	94 400	9 000			52 850								156 250 *
112-02	17 300	900											18 200
112-05	5 100												5 100
112-20	20 000	100											20 100
112-21	92 700	1 500								4 400		4 400	98 600
112-22	355 900	13 900			16 300								386 100
UG- 112	585 400	25 400			69 150					4 400		4 400	684 350
REG- 11	1 112 300	31 900			113 550					29 500		29 500	1 287 250
QUÉBEC	27 775 226	243 850	43 700	604 474	2 984 900	1 312 900	504 900	1 041 750	119 200	787 675	292 600	4 059 025	35 711 175

* Auquel s'ajoute 226 800 mètres cubes de permis spéciaux d'intervention en vertu du décret 815-2002

LISTE DES ATTRIBUTIONS PAR BÉNÉFICIAIRE DE CAAF ET DE CtAF

Nom et adresse de l'usine	Produits	UA	Numéro d'usine	Essence	Aire commune	Volume annuel (m3)
152599 Canada inc. (Les Produits forestiers Laurentiens enr.) 10, montée du Lac Castor, C.P. 729 L'Annonciation (Québec) J0T 1T0	S-C	141	064 1 005	Peupliers	061-02 064-03 073-02 <u>TOTAL</u>	4 700 2 800 9 000 <u>16 500</u>
				Pruche	061-02 064-03 <u>TOTAL</u>	500 100 <u>600</u>
				TOTAL TOUTES ESSENCES		17 100
2859-8936 Québec inc. (Les Cèdres Basques) 166, Rang 4 Ouest Sainte-Françoise (Québec) G0L 3B0	S	060	011 2 032	Thuya	011-27 012-04 012-05 012-40A <u>TOTAL</u>	2 700 2 700 50 2 700 <u>8 150</u>
3742989 Canada inc. (David Lauzon) 96, chemin de la Ferme Joseph, C.P. 481 Déléage (Québec) J9E 3A8	S-C	154	073 1 007	Bouleau à papier	073-01 073-02 <u>TOTAL</u>	7 200 3 200 <u>10 400</u>
				Bouleau jaune	073-01 073-02 <u>TOTAL</u>	4 500 3 000 <u>7 500</u>
				Erables	073-01 073-02 <u>TOTAL</u>	6 100 20 000 <u>26 100</u>
				Hêg, Ch, Til et Auf	073-02	8 300
				TOTAL TOUTES ESSENCES		52 300
9008-6760 Québec inc. (CDEX) 4999, 3e Avenue Est, C.P. 646 Val-d'Or (Québec) J9P 4P6	S-C	375	083 1 005	Thuya	083-87S	12 600
9047-4735 Québec inc. (Billosag) 1520, boulevard Tadoussac Saint-Fulgence (Québec) G0V 1S0	S	352	023 2 028	Feuillus durs	023-20	3 000
				Feuillus durs de qual. inf.	023-20	1 000
				TOTAL TOUTES ESSENCES		4 000
9063-4221 Québec inc. (Multibois - Saint-René) 95, chemin de la Réserve faunique Saint-René-de-Matane (Québec) G0J 3E0	S-C	127	012 1 026	Sab-Ép-Pig-Mél	012-09 012-12 <u>TOTAL</u>	10 775 7 300 <u>18 075</u>
9063-4221 Québec inc. (Multibois - Saint-Vianney) R.R. 2, Canton Langis Saint-Vianney (Québec) G0J 3J0	H-L-C	092	012 1 018	Peupliers	012-04 012-09 012-10 012-20 012-40B 111-02 111-03 <u>TOTAL</u>	2 050 2 000 1 400 4 500 1 200 400 400 <u>11 950</u>
9066-7866 Québec inc. (Scierie A. & R. Thauvette) 540, route 309 Nord, C.P. 89 Notre-Dame-du-Laus (Québec) J0X 2M0	S	406	064 2 021	Thuya	064-03	900
9085-1742 Québec inc. (Florent Tremblay) 204, route rurale 1 Saint-André-du-Lac-Saint-Jean (Québec) G0W 2K0	S-C	381	021 1 008	Feuillus durs	021-01	2 300
				Feuillus durs de qual. inf.	021-01	4 200
				TOTAL TOUTES ESSENCES		6 500

LISTE DES ATTRIBUTIONS PAR BÉNÉFICIAIRE DE CAAF ET DE CtAF

Nom et adresse de l'usine	Produits	UA	Numéro d'usine	Essence	Aire commune	Volume annuel (m3)
9118-1578 Québec inc. (François Tremblay) 1, chemin Alpage Messines (Québec) J0X 2J0	S	397	073 2 016	Thuya	073-02	3 300
Adélarde Goyette & Fils ltée 890, rue Principale Rivière-à-Pierre (Québec) G0A 3A0	S-C	228	031 1 008	Feuillus durs	031-02	9 000
				Peupliers	031-02	400
				Pins blanc et rouge	031-02	500
					035-01	574
					041-01	5 900
					041-02	5 400
					042-02	5 200
					042-03	500
043-02	2 000					
043-03	3 000					
<u>TOTAL</u>		<u>23 074</u>				
TOTAL TOUTES ESSENCES		32 474				
Almassa Baie-Trinité inc. 142, route 138 Est Baie-Trinité (Québec) G0H 1A0	S-C	351	094 1 003	Sab-Ép-Pig-Mél	093-01 093-02 094-20A <u>TOTAL</u>	88 380 26 000 76 000 <u>190 380</u>
Association Coopérative Forestière de St-Elzéar 215, rue de l'Église, C.P. 69 Saint-Elzéar (Québec) G0C 2W0	S-C	097	111 1 001	Sab-Ép-Pig-Mél	111-28 112-01 <u>TOTAL</u>	63 900 20 000 <u>83 900</u>
				Sab-Ép-Pig-Mél	112-01 <u>TOTAL</u>	16 100 (1) <u>100 000</u>
Barrette-Chapais ltée Route 113, kilomètre 346, C.P. 248 Chapais (Québec) G0W 1H0	S-C	215	026 1 003	Sab-Ép-Pig-Mél	026-04 026-20 <u>TOTAL</u>	50 500 815 100 <u>865 600</u>
Bégin & Bégin inc. (Saint-Juste-du-Lac) 76, Route 295, (Lots-Renversés) Saint-Juste-du-Lac (Québec) G0L 1V0	S-C	055	011 1 002	Feuillus durs	011-02 011-04 011-05 011-06 011-21 011-27 <u>TOTAL</u>	400 12 700 3 800 4 800 3 900 2 800 <u>28 400</u>
Bersaco inc. 717, rue de la Montagne, C.P. 160 Les Bergeronnes (Québec) G0T 1G0	S-C	320	091 1 003	Bouleau à papier	090-30	27 000
				Peupliers	090-30	48 000
				TOTAL TOUTES ESSENCES		75 000
				Bouleau à papier de qual. inf.	090-30	18 000 (2)
Bois CFM inc. 757, Route 132 Ouest, C.P. 1330 Causapscal (Québec) G0J 1J0	S-L-C	090	012 1 011	Peupliers	012-40A	7 400
Bois Daaquam inc. 370, rue Principale, C.P. 1030 Saint-Just-de-Bretenières (Québec) G0R 3H0	S-C	010	035 1 011	Sab-Ép-Pig-Mél	034-04 035-01 <u>TOTAL</u>	7 100 31 200 <u>38 300</u>

(1) Permis spécial d'intervention en vertu du décret 815-2002

(2) Cette quantité minimale de bois de qualité inférieure est INCLUSE dans le volume de feuillus durs attribué

LISTE DES ATTRIBUTIONS PAR BÉNÉFICIAIRE DE CAAF ET DE CtAF

Nom et adresse de l'usine	Produits	UA	Numéro d'usine	Essence	Aire commune	Volume annuel (m3)
Bois de sciage Lafontaine inc. (Mont-Carmel) 9, rue Notre-Dame Mont-Carmel (Québec) G0L 1W0	S-L-C	074	011 1 010	Sab-Ép-Pig-Mél	011-21 012-10 <u>TOTAL</u>	16 100 3 900 <u>20 000</u>
Bois de sciage Lafontaine inc. (Sainte-Perpétue) 144, rang Lafontaine Sainte-Perpétue (Québec) G0R 3Z0	S-C	011	035 1 002	Peupliers Sab-Ép-Pig-Mél TOTAL TOUTES ESSENCES	035-01 011-21 035-01 <u>TOTAL</u>	1 700 24 200 28 700 <u>52 900</u> 54 600
Bois d'oeuvre Cedrico inc. (Causapscal) 562, Route 132 Ouest Causapscal (Québec) G0J 1J0	S-C	088	012 1 012	Sab-Ép-Pig-Mél	012-40A 012-40B <u>TOTAL</u>	63 200 136 800 <u>200 000</u>
Bois d'oeuvre Cedrico inc. (La Martre) 35, route de la Rivière La Martre (Québec) G0E 2H0	S-C	322	112 1 006	Sab-Ép-Pig-Mél	112-01 112-02 <u>TOTAL</u>	50 000 17 300 <u>67 300</u>
Bois d'oeuvre Cedrico inc. (Price) 39, rue Saint-Jean-Baptiste, C.P. 477 Price (Québec) G0J 1Z0	S-C	080	012 1 006	Sab-Ép-Pig-Mél	012-40A	29 500
Bois Granval G.D.S. inc. 10, rue Industrielle Grande-Vallée (Québec) G0E 1K0	S-C	114	112 1 002	Peupliers Sab-Ép-Pig-Mél TOTAL TOUTES ESSENCES Sab-Ép-Pig-Mél	112-22 112-01 112-05 112-22 <u>TOTAL</u> <u>112-01</u> <u>TOTAL</u>	7 700 1 400 5 100 122 600 <u>129 100</u> 136 800 2 300 (1) <u>139 100</u>
Bois K.M.S. (GMI) Itée (L'Annonciation) 139, chemin Francisco, C.P. 640 L'Annonciation (Québec) J0T 1T0	G	023	064 2 012	Pin rouge Sab-Ép-Pig-Mél TOTAL TOUTES ESSENCES	064-01 064-02 064-03 074-01 <u>TOTAL</u> 026-20 061-02 064-01 064-02 064-03 074-01 074-02 <u>TOTAL</u>	400 100 100 200 <u>800</u> 4 400 100 1 000 100 2 400 7 500 3 000 <u>18 500</u> 19 300
Bois Marsoui G.D.S. inc. (Grande-Rivière) 433, rue Saint-Pierre, C.P. 668 Grande-Rivière (Québec) G0C 1V0	S-C	371	112 1 008	Peupliers	111-25 112-01 <u>TOTAL</u>	4 500 24 150 <u>28 650</u>
Bois Marsoui G.D.S. inc. (Marsoui) 2, route Candego Marsoui (Québec) G0E 1S0	S-C	125	112 1 004	Sab-Ép-Pig-Mél Sab-Ép-Pig-Mél	112-22 <u>112-01</u> <u>TOTAL</u>	233 300 5 650 (1) <u>238 950</u>

(1) Permis spécial d'intervention en vertu du décret 815-2002

LISTE DES ATTRIBUTIONS PAR BÉNÉFICIAIRE DE CAAF ET DE CtAF

Nom et adresse de l'usine	Produits	UA	Numéro d'usine	Essence	Aire commune	Volume annuel (m3)
Bois Oméga ltée 226, chemin David Lac-Supérieur (Québec) J0T 1J0	S-C	269	061 1 009	Pin blanc	061-01	800
					061-02	300
					074-02	2 600
					<u>TOTAL</u>	<u>3 700</u>
				Pins blanc et rouge	064-01	8 300
					064-02	2 300
064-03	2 700					
074-01	12 700					
083-87S	7 000					
<u>TOTAL</u>	<u>33 000</u>					
TOTAL TOUTES ESSENCES		36 700				
Boisaco inc. 648, chemin du Moulin Sacré-Coeur (Québec) G0T 1Y0	S-C	007	091 1 002	Sab-Ép-Pig-Mél	090-30	395 000
Boiscarvin inc. 301, route 204, C.P. 237 Sainte-Justine (Québec) G0R 1Y0	S-C	403	034 1 015	Feuillus durs de qual. inf.	041-01 041-02 <u>TOTAL</u>	3 800 11 200 <u>15 000</u>
Boiseries Savco inc. 690, route 352 Saint-Adelphe (Québec) G0X 2G0	S-C	318	041 1 023	Feuillus durs de qual. inf.	031-01 041-01 041-02 042-02 <u>TOTAL</u>	8 000 40 000 10 000 5 000 <u>63 000</u>
Bowater Guérette inc. (Dégelis) 566, avenue Guérette Dégelis (Québec) G5T 1G5	S-C	070	011 1 014	Sab-Ép-Pig-Mél	011-04 011-06 012-01 <u>TOTAL</u>	53 300 15 200 18 000 <u>86 500</u>
Bowater Mitis inc. (Girardville) 3103, route Industrielle Girardville (Québec) G0W 1R0	S-C	210	025 1 010	Sab-Ép-Pig-Mél	025-01 025-02 025-03 <u>TOTAL</u>	1 700 62 000 34 000 <u>97 700</u>
Bowater Mitis inc. (Lac-des-Aigles) 101, rue Principale, C.P. 190 Lac-des-Aigles (Québec) G0K 1V0	S-C	075	011 1 003	Peupliers	012-01	1 600
					012-03	400
				<u>TOTAL</u>	<u>2 000</u>	
				Sab-Ép-Pig-Mél	012-01	3 000
012-20	19 200					
<u>TOTAL</u>	<u>22 200</u>					
TOTAL TOUTES ESSENCES		24 200				
Bowater Mitis inc. (Price) 1, rue Mitis Price (Québec) G0J 1Z0	S-C	091	012 1 003	Sab-Ép-Pig-Mél	012-10 012-20 093-01 093-02 <u>TOTAL</u>	24 600 139 200 24 800 70 000 <u>258 600</u>
Bowater Produits forestiers du Canada inc. (Dolbeau-Mistassini - Sciage) 200, rue De Quen Dolbeau-Mistassini (Québec) G8M 1M1	S-C	220	027 1 002	Sab-Ép-Pig-Mél	025-02 027-01 027-02 <u>TOTAL</u>	50 900 3 000 746 100 <u>800 000</u>
Bowater Produits forestiers du Canada inc. (Maniwaki) 200, chemin Montcerf Maniwaki (Québec) J9E 1A1	S-C	404	073 1 010	Sab-Ép-Pig-Mél	071-01 071-20 073-01 073-02 <u>TOTAL</u>	85 000 72 000 95 000 68 000 <u>320 000</u>

LISTE DES ATTRIBUTIONS PAR BÉNÉFICIAIRE DE CAAF ET DE CtAF

Nom et adresse de l'usine	Produits	UA	Numéro d'usine	Essence	Aire commune	Volume annuel (m3)
Bowater Produits forestiers du Canada inc. (Saint-Félicien) 1, rue Laberge Saint-Félicien (Québec) G8K 2R7	S-C	209	025 1 006	Sab-Ép-Pig-Mél	022-03 025-02 025-03 027-02 <u>TOTAL</u>	17 000 97 500 12 000 437 500 <u>564 000</u>
C. Meilleur & Fils inc. 6, chemin du rang 7 Kiamika (Québec) J0W 1G0	S-C	136	064 1 011	Thuya	064-01	10 000
Charbon de Bois Feuille d'Érable inc. 168, rang Sainte-Anne, C.P. 666 Sainte-Christine-d'Auvergne (Québec) G0A 1A0	M	232	031 2 007	Feuillus durs de qual. inf.	031-02 031-03 <u>TOTAL</u>	2 450 4 050 <u>6 500</u>
Claude Forget inc. 302, rue Ouimet, C.P. 4640 Mont-Tremblant (Saint-Jovite) (Québec) J0T 2H0	S-C	270	061 1 006	Sab-Ép-Pig-Mél	061-02 064-03 <u>TOTAL</u>	52 600 80 000 <u>132 600</u>
Claude Forget inc. (Saint-Faustin-Lac-Carré) 1617, route 117 Saint-Faustin-Lac-Carré (Québec) J0T 1J3	S-C	405	061 1 019	Sab-Ép-Pig-Mél	061-01 061-02 062-01 064-02 064-03 <u>TOTAL</u>	14 000 44 000 14 000 32 500 15 100 <u>119 600</u>
Clément Simard 132, rue Principale Saint-Thomas-Didyme (Québec) G0W 1P0	S	253	025 2 013	Feuillus durs	025-01	1 000
				Feuillus durs de qual. inf.	025-01	500 (1)
Clérobéc inc. (Sayabec - Sciage) 78, route 132 Est Sayabec (Québec) G0J 3K0	S-L	333	012 2 063	Thuya	012-10	2 100
Compagnie Abitibi-Consolidated du Canada (Baie-Comeau - Sciage) Case postale 2250 Baie-Comeau (Québec) G5C 2S9	S-C	292	093 1 001	Sab-Ép-Pig-Mél	093-01	1 547 620
Compagnie Abitibi-Consolidated du Canada (Champneuf) R.R. 2, Canton Rochebaucourt Champneuf (Québec) J0Y 1E0	S-C	045	086 1 008	Sab-Ép-Pig-Mél	084-20 087-20 <u>TOTAL</u>	170 600 79 800 <u>250 400</u>
Compagnie Abitibi-Consolidated du Canada (Chibougamau) Millage 54, route de Chibougamau Lac-Ashuapmushuan (Québec) G8P 1P1	S-C	205	025 1 008	Sab-Ép-Pig-Mél	025-03	627 000
Compagnie Abitibi-Consolidated du Canada (Comtois) R.R. 8, Canton Comtois, C.P. 4000 Lebel-sur-Quévillon (Québec) J0Y 1X0	S-C	048	087 1 003	Sab-Ép-Pig-Mél	084-20 086-21 087-20 <u>TOTAL</u>	31 600 164 000 486 100 <u>681 700</u>
Compagnie Abitibi-Consolidated du Canada (Girardville) 2250, rang Saint-Joseph Nord, C.P. 280 Girardville (Québec) G0W 1R0	S-C	206	025 1 001	Sab-Ép-Pig-Mél	025-03	613 000
Compagnie Abitibi-Consolidated du Canada (Grand-Mère) 255, 1ère Rue, C.P. 500 Shawinigan (Québec) G9T 5L2	P	240	041 0 004	Sab-Ép-Pig-Mél	031-02 031-04 041-01 042-02 043-02 043-03 <u>TOTAL</u>	2 000 7 400 82 900 123 000 84 800 10 900 <u>311 000</u>

(1) Cette quantité minimale de bois de qualité inférieure est INCLUSE dans le volume de feuillus durs attribué

LISTE DES ATTRIBUTIONS PAR BÉNÉFICIAIRE DE CAAF ET DE CtAF

Nom et adresse de l'usine	Produits	UA	Numéro d'usine	Essence	Aire commune	Volume annuel (m3)
Compagnie Abitibi-Consolidated du Canada (La Baie) 542, 1re Rue Saguenay (Québec) G7B 3R2	P	177	021 0 001	Sab-Ép-Pig-Mél	021-01 021-02 023-20 024-01 024-03 <u>TOTAL</u>	10 000 17 000 51 000 92 500 40 000 <u>210 500</u>
Compagnie Abitibi-Consolidated du Canada (La Doré) 5850, rue Des Jardins, C.P. 9 La Doré (Québec) G8J 1B4	S-C	207	025 1 009	Sab-Ép-Pig-Mél	022-02 025-01 025-03 042-01 <u>TOTAL</u>	63 000 60 000 374 500 105 500 <u>603 000</u>
Compagnie Abitibi-Consolidated du Canada (La Tuque) Rang 3 La Tuque (Québec) G9X 3N8	S-C	347	042 1 006	Sab-Ép-Pig-Mél	041-01 042-02 043-02 043-03 <u>TOTAL</u>	100 000 95 000 205 000 40 000 <u>440 000</u>
Compagnie Abitibi-Consolidated du Canada (Roberval) 1181, boulevard Saint-Joseph Roberval (Québec) G8H 2N6	S-C	189	022 1 005	Sab-Ép-Pig-Mél	022-01 023-20 024-01 026-04 042-01 042-02 042-03 <u>TOTAL</u>	259 700 19 600 160 000 120 000 28 000 4 500 68 600 <u>660 400</u>
Compagnie Abitibi-Consolidated du Canada (Saint-Hilarion) 130, rue Cartier Saint-Hilarion (Québec) G0A 3V0	S-C	005	033 1 003	Sab-Ép-Pig-Mél	033-30	176 000
Compagnie Abitibi-Consolidated du Canada (Saint-Thomas) 300, avenue du Moulin Saint-Thomas-Didyme (Québec) G0W 1P0	S-C	208	025 1 007	Sab-Ép-Pig-Mél	025-03	390 000
Compagnie Abitibi-Consolidated du Canada (Senneterre) 300, 6e Avenue, C.P. 1179 Senneterre (Québec) J0Y 2M0	S-C	034	084 1 002	Sab-Ép-Pig-Mél	084-20	388 800
Coopérative des travailleurs de la Scierie Jos St-Amant 751, rue Le Bourdais Saint-Tite (Québec) G0X 3H0	S-C	248	041 1 020	Bouleau à papier Bouleau jaune Er, Hég, Ch, Til et Auf Peupliers Pins blanc et rouge TOTAL TOUTES ESSENCES	041-01 041-01 041-02 042-02 043-03 <u>TOTAL</u> 041-01 041-02 042-02 043-03 <u>TOTAL</u> 043-02 041-01	1 500 16 700 300 1 600 2 700 <u>21 300</u> 24 900 800 1 500 300 <u>27 500</u> 1 000 1 150 52 450
Coopérative forestière des Hautes-Laurentides 6, chemin du Vieux-Moulin Lac-Saguay (Québec) J0W 1L0	S	304	064 2 018	Sab-Ép-Pig-Mél	064-01 064-02 064-03 <u>TOTAL</u>	300 500 200 <u>1 000</u>

LISTE DES ATTRIBUTIONS PAR BÉNÉFICIAIRE DE CAAF ET DE CtAF

Nom et adresse de l'usine	Produits	UA	Numéro d'usine	Essence	Aire commune	Volume annuel (m3)
Deniso Lebel inc. (Cap-Chat) Parc Industriel, C.P. 578 Cap-Chat (Québec) G0J 1E0	S-C	129	112 1 007	Sab-Ép-Pig-Mél	112-21	92 700
Deniso Lebel inc. (Saint-Joseph-de-Kamouraska) 264, route Picard Saint-Joseph-de-Kamouraska (Québec) G0L 3P0	S-C	059	011 1 012	Sab-Ép-Pig-Mél	011-02 011-05 012-03 <u>TOTAL</u>	6 000 25 000 1 000 32 000
Deniso Lebel inc. (Squatec) 21, rue Saint-Joseph Saint-Michel-du-Squatec (Québec) G0L 4H0	S-C	076	011 1 016	Sab-Ép-Pig-Mél	012-03	30 900
Domtar inc. (Grand-Remous) 996, route Transcanadienne, C.P. 150 Grand-Remous (Québec) J0W 1E0	S-C	166	073 1 001	Sab-Ép-Pig-Mél	073-01 074-01 074-02 <u>TOTAL</u>	83 200 228 100 48 700 360 000
Domtar inc. (Lebel-sur-Quévillon - Sciage) 30, chemin du Moulin, C.P. 3000 Lebel-sur-Quévillon (Québec) J0Y 1X0	S-C	049	087 1 001	Sab-Ép-Pig-Mél	083-87N	747 000
Domtar inc. (Malartic) 1060, rue Lasalle Malartic (Québec) J0Y 1Z0	S-C	030	083 1 001	Sab-Ép-Pig-Mél	083-87S	346 500
Domtar inc. (Matagami) 2000, boulevard Industriel Matagami (Québec) J0Y 2A0	S-C	041	086 1 002	Sab-Ép-Pig-Mél	086-20	425 000
Domtar inc. (Sainte-Marie) 1492, boulevard Vachon Sud Sainte-Marie (Québec) G6E 2S5	S-C	132	034 1 003	Sab-Ép-Pig-Mél	034-03 034-20 <u>TOTAL</u>	17 900 5 400 23 300
Domtar inc. (Val-d'Or) 3030, boulevard Jean-Jacques Cossette Val-d'Or (Québec) J9P 6Y6	S-C	032	083 1 002	Sab-Ép-Pig-Mél	074-01 083-87N 083-87S <u>TOTAL</u>	60 200 43 100 370 700 474 000
E. Tremblay & Fils Itée 3000, route du Lac Est Alma (Québec) G8B 5V2	S-C	178	021 1 003	Peupliers	021-01 021-02 022-01 023-21 025-03 <u>TOTAL</u>	5 500 7 800 3 000 2 000 11 700 30 000
				Pin gris	022-01 022-02 022-03 023-20 023-21 024-01 024-02 024-03 025-01 025-02 025-03 027-02 <u>TOTAL</u>	700 2 000 1 000 100 500 200 200 100 1 300 1 100 4 500 2 900 14 600
				Sab-Ép-Pig-Mél	021-01 023-21 024-03 <u>TOTAL</u>	21 900 7 500 7 600 37 000
				TOTAL TOUTES ESSENCES		81 600

LISTE DES ATTRIBUTIONS PAR BÉNÉFICIAIRE DE CAAF ET DE CtAF

Nom et adresse de l'usine	Produits	UA	Numéro d'usine	Essence	Aire commune	Volume annuel (m3)
Écoced G.D.S. inc. 8A, rue Industrielle Grande-Vallée (Québec) G0E 1K0	B	121	112 2 017	Thuya	112-01 112-02 112-22 <u>TOTAL</u>	5 200 700 5 900 <u>11 800</u>
Éloi Moisan inc. (Saint-Gilbert) 20, route 354 Saint-Gilbert (Québec) G0A 3T0	S-C	233	031 1 003	Feuillus durs	031-03	11 000
Éloi Moisan inc. (Saint-Léonard-de-Portneuf) 1250, rang Grand Saint-Bernard Saint-Léonard-de-Portneuf (Québec) G0A 4A0	S-C	236	031 1 005	Sab-Ép-Pig-Mél	031-03	13 600
Emballages Smurfit-Stone Canada inc. (La Tuque) 1000, chemin de l'Usine, C.P. 914 La Tuque (Québec) G9X 3P8	P	263	042 0 001	Bouleaux jaune et à papier	042-02 043-02 043-03 043-04 <u>TOTAL</u>	40 000 5 000 10 000 45 000 <u>100 000</u>
Emballages Smurfit-Stone Canada inc. (Portage-du-Fort) Route 301, C.P. 68 Portage-du-Fort (Québec) J0X 2T0	P	148	071 0 001	Bouleaux jaune et à papier	071-04 071-20 071-21 <u>TOTAL</u>	4 200 5 900 7 500 <u>17 600</u>
				Erables	071-04 071-20 071-21 <u>TOTAL</u>	14 300 22 600 19 900 <u>56 800</u>
				Hêtre	071-04 071-20 071-21 <u>TOTAL</u>	4 300 3 700 2 600 <u>10 600</u>
				TOTAL TOUTES ESSENCES		85 000
Entreprises Forestières Mitigog inc. No 1 Paganakomin Mikan, C.P. 309 Maniwaki (Québec) J9E 3B1	X	394	073 6 001	Sab-Ép-Pig-Mél	071-04 071-20 071-21 073-02 <u>TOTAL</u>	13 500 41 500 34 600 57 400 <u>147 000</u>
Félix Huard inc. (Amqui) 11, rang Saint-Édouard Amqui (Québec) G8J 3N8	S-C	337	012 1 021	Feuillus durs	011-27 012-01 012-03 012-04 012-05 012-09 012-10 012-12 012-20 012-40A 012-40B 111-10 111-27 111-28 112-21 <u>TOTAL</u>	1 200 400 500 1 500 100 300 700 100 2 300 4 000 300 300 900 100 800 <u>13 500</u>
Félix Huard inc. (Sainte-Luce-Luceville) 121, rue Saint-Alphonse Sainte-Luce-Luceville (Québec) G0K 1E0	S-C	081	012 1 001	Feuillus durs	011-27 012-01 012-03 012-04 012-05 012-09 012-10	3 100 900 1 000 3 100 300 500 1 400

LISTE DES ATTRIBUTIONS PAR BÉNÉFICIAIRE DE CAAF ET DE CtAF

Nom et adresse de l'usine	Produits	UA	Numéro d'usine	Essence	Aire commune	Volume annuel (m3)
Félix Huard inc. (Sainte-Luce-Luceville) (SUITE)	S-C	081	012 1 001	Feuillus durs	012-12 012-20 012-40A 012-40B 111-27 111-28 112-21 <u>TOTAL</u>	150 5 400 7 500 300 900 100 800 <u>25 450</u>
Forespect inc. 768, route 323 Namur (Québec) J0V 1N0	S-C	161	072 1 012	Bouleau à papier	072-01	100
				Bouleau jaune	072-01 072-02 <u>TOTAL</u>	100 700 <u>800</u>
				Erables	072-01 072-02 <u>TOTAL</u>	2 100 5 400 <u>7 500</u>
				Hêg, Ch, Til et Auf	072-01 072-02 <u>TOTAL</u>	500 2 400 <u>2 900</u>
				Pruche	072-01 072-02 <u>TOTAL</u>	500 1 500 <u>2 000</u>
				Thuya	072-01 072-02 <u>TOTAL</u>	200 1 100 <u>1 300</u>
				TOTAL TOUTES ESSENCES		14 600
				Bouleau jaune de qual. inf.	072-02	100 (2)
				Erables de qual. inf.	072-02	500 (2)
				Hêg, Ch, Til et Auf de qual. inf.	072-02	400 (2)
				TOTAL qual. inf.		1 000
Gaston Cellard inc. 1, rue Cellard, (Pointe-à-la-Garde) Escuminac (Québec) G0C 2M0	S-C	100	111 1 011	Feuillus durs	111-02 111-03 111-25 <u>TOTAL</u>	2 400 400 1 200 <u>4 000</u>
				Sab-Ép-Pig-Mél	111-02	20 800
				TOTAL TOUTES ESSENCES		24 800
				Sab-Ép-Pig-Mél	112-01 <u>TOTAL</u>	3 500 (1) <u>28 300</u>
Gérard Crête & Fils inc. (La Tuque) 100, chemin Rivière-au-Lait, (Rivière-Windigo) La Tuque (Québec) G9X 3N7	S-C	349	042 1 014	Sab-Ép-Pig-Mél	041-01 042-02 043-02 043-03 043-04 043-20 <u>TOTAL</u>	2 000 34 200 43 300 48 500 68 000 12 000 <u>208 000</u>
Gérard Crête & Fils inc. (Saint-Roch-de-Mékinac) 88, route 159 Saint-Roch-de-Mékinac (Québec) G0X 2E0	S-C	244	041 1 015	Sab-Ép-Pig-Mél	031-02 041-01 041-02 042-02	5 000 94 000 88 800 85 600

(1) Permis spécial d'intervention en vertu du décret 815-2002

(2) Cette quantité minimale de bois de qualité inférieure est INCLUSE dans le volume de feuillus durs attribué

LISTE DES ATTRIBUTIONS PAR BÉNÉFICIAIRE DE CAAF ET DE CtAF

Nom et adresse de l'usine	Produits	UA	Numéro d'usine	Essence	Aire commune	Volume annuel (m3)
Gérard Crête & Fils inc. (Saint-Roch-de-Mékinac) (SUITE)	S-C	244	041 1 015	Sab-Ép-Pig-Mél	043-02 043-03 043-04 043-20 <u>TOTAL</u>	28 700 7 800 1 100 1 000 <u>312 000</u>
Gérard Crête & Fils inc. (Saint-Séverin) 380, route 159 Saint-Séverin (Québec) G0X 2B0	S-C	245	041 1 001	Sab-Ép-Pig-Mél	031-02 041-01 041-02 042-02 043-02 043-03 043-04 043-20 <u>TOTAL</u>	16 500 61 600 30 000 55 700 36 100 45 000 49 100 31 000 <u>325 000</u>
Gestofo inc. (Saint-Raymond - Bois franc) 601, rue Guyon Saint-Raymond (Québec) G3L 1Z1	S-C	231	031 1 009	Feuillus durs Peupliers TOTAL TOUTES ESSENCES	031-01 031-02 031-04 <u>TOTAL</u> 031-02	2 500 8 900 5 300 <u>16 700</u> 2 000 18 700
Gestofo inc. (Saint-Raymond - Bois résineux) 175, rue Saint-Alexis Saint-Raymond (Québec) G3L 1S1	S-C	234	031 1 007	Peupliers Sab-Ép-Pig-Mél TOTAL TOUTES ESSENCES	031-02 031-02 031-03 031-04 043-03 <u>TOTAL</u>	4 300 44 200 8 400 35 500 29 000 <u>117 100</u> 121 400
Groupe NBG inc. R.R. 4 et 5, Canton Estcourt Rivière-Bleue (Québec) G0L 2B0	S-C	072	011 1 018	Peupliers	011-02 011-04 011-05 011-06 011-21 011-27 012-01 <u>TOTAL</u>	1 800 14 200 5 600 3 600 4 400 3 600 100 <u>33 300</u>
Guy Baril & Fils inc. (Saint-Gabriel-de-Brandon) 4861, chemin du Lac Saint-Gabriel-de-Brandon (Québec) J0K 2N0	S-C	277	062 1 015	Bouleau à papier Bouleau jaune Erables Hég, Ch, Til et Auf TOTAL TOUTES ESSENCES Bouleau à papier de qual. inf. Bouleau jaune de qual. inf.	062-01 062-02 <u>TOTAL</u> 062-01 062-02 <u>TOTAL</u> 062-01 062-02 <u>TOTAL</u> 062-01 062-02 <u>TOTAL</u> 062-02 062-02	100 2 600 <u>2 700</u> 300 5 200 <u>5 500</u> 1 450 4 600 <u>6 050</u> 50 100 <u>150</u> 14 400 1 000 (1) 2 000 (1)

(1) Cette quantité minimale de bois de qualité inférieure est INCLUSE dans le volume de feuillus durs attribué

LISTE DES ATTRIBUTIONS PAR BÉNÉFICIAIRE DE CAAF ET DE CtAF

Nom et adresse de l'usine	Produits	UA	Numéro d'usine	Essence	Aire commune	Volume annuel (m3)
Guy Baril & Fils inc. (Saint-Gabriel-de-Brandon) (SUITE)	S-C	277	062 1 015	Erables de qual. inf.	062-01	500 (2)
					062-02	1 500 (2)
				TOTAL qual. inf.		2 000
						5 000
Henri Radermaker & Fils inc. 1340, Route 117, C.P. 299 Sainte-Véronique (Québec) J0W 1X0	S-B-C	137	064 1 002	Sab-Ép-Pig-Mél	064-03	88 600
Industries G.D.S. inc. (Pointe-à-la-Croix) 6, chemin Qospem Pointe-à-la-Croix (Québec) G0C 1L0	S-C	101	111 1 006	Sab-Ép-Pig-Mél	111-03	94 900
				Sab-Ép-Pig-Mél	112-01	22 100 (1)
					TOTAL	117 000
Industries G.D.S. inc. (Rivière-Saint-Jean) 2001, rue de la Scierie Rivière-Saint-Jean (Québec) G0G 2N0	S-C	362	095 1 002	Sab-Ép-Pig-Mél	095-01	123 500
Industries John Lewis Itée 1101, boulevard Ducharme, C.P. 336 La Tuque (Québec) G9X 3P3	D-C	265	042 1 002	Bouleau à papier	041-02	4 100
					042-02	28 000
					043-02	12 000
					043-03	9 900
					043-04	12 000
					043-20	9 000
	TOTAL	75 000				
Industries Maibec inc. (Clarendon) C.245, chemin du Rang 13 Clarendon (Québec) J0X 2Y0	B	379	071 2 011	Thuya	071-01	13 000
					071-04	500
					071-20	11 500
					071-21	1 000
					073-01	2 000
					073-02	2 000
	TOTAL	30 000				
Industries Maibec inc. (Saint-Pamphile - Sciage) 24, rang 6 Saint-Pamphile (Québec) G0R 3X0	S-C	018	035 1 010	Sab-Ép-Pig-Mél	035-01	30 000
Industries Maibec inc. (Saint-Théophile) 340, route 173 Saint-Théophile (Québec) G0M 2A0	B	309	034 2 006	Thuya	051-01	700
					064-01	3 200
					064-02	4 000
					064-03	5 600
					072-02	1 000
						TOTAL
Industries manufacturières Mégantic inc. 6184, rue Notre-Dame Lac-Mégantic (Québec) G6B 3B5	D-C	226	051 1 035	Bouleau à papier	025-01	50
					025-02	100
					025-03	550
					027-01	50
					027-02	450
					033-30	100
					051-01	50
					064-02	100
					072-01	100
					072-02	100
					083-87S	1 500
					090-30	500
						TOTAL

(1) Permis spécial d'intervention en vertu du décret 815-2002

(2) Cette quantité minimale de bois de qualité inférieure est INCLUSE dans le volume de feuillus durs attribué

LISTE DES ATTRIBUTIONS PAR BÉNÉFICIAIRE DE CAAF ET DE CtAF

Nom et adresse de l'usine	Produits	UA	Numéro d'usine	Essence	Aire commune	Volume annuel (m3)	
Industries manufacturières Mégantic inc. (SUITE)	D-C	226	051 1 035	Bouleau jaune	051-01	300	
					064-02	1 300	
					072-01	200	
					072-02	800	
					072-03	200	
					083-87S	500	
					<u>TOTAL</u>	<u>3 300</u>	
					Feuillus durs	011-04	100
						011-05	50
						011-06	50
				011-27		100	
				012-01		25	
				012-03		25	
				012-04		75	
				012-10		25	
				012-20		125	
				012-40A		150	
				111-02		200	
				111-25		100	
				111-27		100	
				<u>TOTAL</u>	<u>1 125</u>		
				Peupliers	011-04	500	
					011-05	100	
					011-27	200	
					012-10	50	
					012-20	50	
					012-40A	100	
					021-02	500	
					022-01	200	
					022-02	200	
					022-03	300	
					022-05	300	
					023-20	500	
					023-21	500	
					025-03	2 000	
					027-02	1 000	
					033-30	400	
					041-01	1 900	
					041-02	800	
					042-01	100	
					042-02	2 200	
					042-03	200	
					043-02	1 300	
043-03	700						
043-04	2 000						
051-01	200						
062-02	1 700						
072-01	100						
072-02	300						
072-03	100						
<u>TOTAL</u>	<u>18 500</u>						
TOTAL TOUTES ESSENCES		26 575					
Industries Norbord inc. (La Sarre - Panneaux) 210, 9e Avenue Est, C.P. 280 La Sarre (Québec) J9Z 2X5	F	053	085 0 001	Bouleau à papier	082-85A	40 000	
					082-85B	1 500	
					082-85C	500	
					085-20	17 000	
					086-01	2 000	
					086-03S	4 300	
					086-20	11 000	
					086-23	4 000	
					086-24	4 000	
					<u>TOTAL</u>	<u>84 300</u>	
				Peupliers	082-85A	65 000	
					082-85B	18 000	
					082-85C	3 800	
					085-20	70 000	
086-01	10 000						

LISTE DES ATTRIBUTIONS PAR BÉNÉFICIAIRE DE CAAF ET DE CtAF

Nom et adresse de l'usine	Produits	UA	Numéro d'usine	Essence	Aire commune	Volume annuel (m3)
Industries Norbord inc. (La Sarre - Panneaux) (SUITE)	F	053	085 0 001	Peupliers	086-03S 086-20 086-21 086-23 086-24 <u>TOTAL</u>	14 500 26 500 2 000 38 800 17 900 <u>266 500</u>
				TOTAL TOUTES ESSENCES		350 800
Industries Norbord inc. (Val-d'Or) 1, rue des Panneaux Val-d'Or (Québec) J9P 7A1	F	054	083 0 001	Bouleau à papier	083-87S 084-03 084-20 <u>TOTAL</u>	28 000 4 000 5 000 <u>37 000</u>
				Peupliers	083-87N 083-87S 084-03 084-04 084-20 086-01 087-04 087-20 <u>TOTAL</u>	41 500 89 000 29 000 4 000 45 000 35 500 20 000 40 000 <u>304 000</u>
TOTAL TOUTES ESSENCES						341 000
J.L. Lemieux & Fils inc. 317, chemin des Pionniers Ouest, C.P. 51 Cap-Saint-Ignace (Québec) G0R 1H0	S-B-C	019	035 1 020	Peupliers	035-01	5 000
				Thuya	035-01	5 000
				TOTAL TOUTES ESSENCES		10 000
J.M. Girard inc. (Scierie J.M.G.) Route 169, C.P. 99 Sainte-Monique (Québec) G0W 2T0	S	077	024 2 013	Feuillus durs	024-02	2 000
				Feuillus durs de qual. inf.	024-02	1 500 (1)
Jean Riopel inc. 8227, route 125, C.P. 300 Chertsey (Québec) J0K 3K0	S-C	280	062 1 001	Sab-Ép-Pig-Mél	061-02	18 000
					062-01	52 300
					062-02	9 700
					072-01	3 600
					072-02	14 900
					072-03	3 300
					<u>TOTAL</u>	<u>101 800</u>
Kruger inc. (Forestville) 150, route Maritime, C.P. 1240 Forestville (Québec) G0T 1E0	S-C	334	092 1 002	Sab-Ép-Pig-Mél	090-30	152 500
					093-20	264 500
					<u>TOTAL</u>	<u>417 000</u>
Kruger inc. (Parent) 201, chemin de la Scierie, C.P. 100 Parent (Québec) G0X 3P0	S-C	267	042 1 012	Sab-Ép-Pig-Mél	043-20	600 000
Kruger inc. (Ragueneau) 3100, chemin d'Auteuil, C.P. 400 Ragueneau (Québec) G0H 1S0	S-C	363	093 1 002	Sab-Ép-Pig-Mél	090-30	152 500
					093-20	502 500
					<u>TOTAL</u>	<u>655 000</u>
Kruger inc. (Trois-Rivières) 3735, boulevard Royal, C.P. 188 Trois-Rivières (Québec) G9A 5P6	P	249	041 0 005	Sab-Ép-Pig-Mél	026-05	78 500

(1) Cette quantité minimale de bois de qualité inférieure est INCLUSE dans le volume de feuillus durs attribué

LISTE DES ATTRIBUTIONS PAR BÉNÉFICIAIRE DE CAAF ET DE CtAF

Nom et adresse de l'usine	Produits	UA	Numéro d'usine	Essence	Aire commune	Volume annuel (m3)
Kruger Wayagamack inc. Île de la Potherie, C.P. 128 Trois-Rivières (Québec) G9A 5A9	P	242	041 0 003	Sab-Ép-Pig-Mél	031-03 031-04 034-20 041-02 042-01 043-20 <u>TOTAL</u>	4 100 4 000 3 500 20 000 16 500 76 900 <u>125 000</u>
La Compagnie Commonwealth Plywood Itée (Belleterre - Déroulage) RR 8, Canton Guillet Belleterre (Québec) J0Z 1L0	D	168	081 2 013	Bouleau à papier	071-01 071-20 074-01 074-02 081-21 081-22 083-87S <u>TOTAL</u>	100 200 1 800 500 1 200 200 1 500 <u>5 500</u>
				Bouleau jaune	071-01 071-20 074-01 074-02 081-21 081-22 083-87S <u>TOTAL</u>	600 200 800 300 2 700 800 800 <u>6 200</u>
				Chênes	071-01 071-20 081-21 081-22 <u>TOTAL</u>	600 800 100 1 800 <u>3 300</u>
				TOTAL TOUTES ESSENCES		15 000
La Compagnie Commonwealth Plywood Itée (Belleterre - Sciage) RR 8, Canton Guillet Belleterre (Québec) J0Z 1L0	S-C	169	081 1 010	Bouleau à papier	074-01 074-02 081-21 083-87S <u>TOTAL</u>	21 300 5 800 1 300 14 100 <u>42 500</u>
				Bouleau jaune	074-01 074-02 081-21 083-87S <u>TOTAL</u>	5 100 3 700 8 800 4 000 <u>21 600</u>
				Chênes	081-21	100
				Erables	074-01 074-02 081-21 083-87S <u>TOTAL</u>	7 400 6 400 3 000 2 000 <u>18 800</u>
				Hég, Ch, Til et Auf	074-01 081-21 <u>TOTAL</u>	100 100 <u>200</u>
				Pins blanc et rouge	081-21 083-87S <u>TOTAL</u>	13 300 19 000 <u>32 300</u>
				TOTAL TOUTES ESSENCES		115 500
La Compagnie Commonwealth Plywood Itée (Denholm) 118, chemin des Voyageurs Denholm (Québec) J8N 9C1	S-C	155	072 1 009	Bouleau à papier	071-04 072-01 073-01 <u>TOTAL</u>	1 700 700 6 300 <u>8 700</u>

LISTE DES ATTRIBUTIONS PAR BÉNÉFICIAIRE DE CAAF ET DE CtAF

Nom et adresse de l'usine	Produits	UA	Numéro d'usine	Essence	Aire commune	Volume annuel (m3)				
La Compagnie Commonwealth Plywood Itée (Denholm) (SUITE)	S-C	155	072 1 009	Bouleau jaune	071-04 072-01 073-01 <u>TOTAL</u>	2 600 2 400 4 500 <u>9 500</u>				
				Erables	071-04 072-01 073-01 <u>TOTAL</u>	15 550 18 500 5 700 <u>39 750</u>				
				Hêg, Ch, Til et Auf	071-04 072-01 073-01 <u>TOTAL</u>	10 700 8 700 300 <u>19 700</u>				
				Peupliers	072-01	1 400				
				Pruche	072-01	1 000				
				Sab-Ép-Pig-Mél	072-01	700				
				TOTAL TOUTES ESSENCES		80 750				
				Bouleau à papier de qual. inf.	071-04 072-01 073-01 <u>TOTAL</u>	700 (1) 200 (1) 1 300 (1) <u>2 200</u>				
				Bouleau jaune de qual. inf.	071-04 072-01 073-01 <u>TOTAL</u>	900 (1) 800 (1) 600 (1) <u>2 300</u>				
				Erables de qual. inf.	071-04 072-01 073-01 <u>TOTAL</u>	5 300 (1) 5 000 (1) 1 800 (1) <u>12 100</u>				
				Hêg, Ch, Til et Auf de qual. inf.	071-04 072-01 073-01 <u>TOTAL</u>	3 300 (1) 2 800 (1) 100 (1) <u>6 200</u>				
				TOTAL qual. inf.		22 800				
				La Compagnie Commonwealth Plywood Itée (Kipawa - Déroulage) Canton Gendreau Kipawa (Québec) J0Z 3P0	D-C	170	081 1 005	Bouleau à papier	071-01 081-21 081-22 <u>TOTAL</u>	3 400 2 000 2 600 <u>8 000</u>
								Bouleau jaune	071-01 081-21 081-22 <u>TOTAL</u>	5 600 5 400 9 600 <u>20 600</u>
TOTAL TOUTES ESSENCES		28 600								
La Compagnie Commonwealth Plywood Itée (Kipawa - Sciage) Rang Sud du Ruisseau Gordon Kipawa (Québec) J0Z 3P0	S-C	171	081 1 004	Bouleau à papier	081-21 081-22 <u>TOTAL</u>	10 700 8 100 <u>18 800</u>				
				Bouleau jaune	081-21 081-22 <u>TOTAL</u>	16 200 19 800 <u>36 000</u>				
				Chênes	081-21 081-22 <u>TOTAL</u>	100 1 700 <u>1 800</u>				

(1) Cette quantité minimale de bois de qualité inférieure est INCLUSE dans le volume de feuillus durs attribué

LISTE DES ATTRIBUTIONS PAR BÉNÉFICIAIRE DE CAAF ET DE CtAF

Nom et adresse de l'usine	Produits	UA	Numéro d'usine	Essence	Aire commune	Volume annuel (m3)
La Compagnie Commonwealth Plywood Itée (SUITE)	S-C	171	081 1 004	Erables	081-21 081-22 <u>TOTAL</u>	15 500 12 600 <u>28 100</u>
				Hég, Ch, Til et Auf	081-21 081-22 <u>TOTAL</u>	1 100 2 100 <u>3 200</u>
				Pins blanc et rouge	081-21 081-22 <u>TOTAL</u>	3 400 64 300 <u>67 700</u>
				TOTAL TOUTES ESSENCES		155 600
La Compagnie Commonwealth Plywood Itée (La Croche) Rang Ouest, canton Langelier La Croche (Québec) G0X 1R0	S-C	266	042 1 004	Bouleau à papier	041-01 042-02 042-03 043-04 <u>TOTAL</u>	1 500 3 300 4 700 3 750 <u>13 250</u>
				Bouleau jaune	042-02 042-03 043-02 043-03 043-04 <u>TOTAL</u>	19 900 2 100 1 500 900 6 800 <u>31 200</u>
				Pin blanc	042-02 043-04 <u>TOTAL</u>	2 700 1 300 <u>4 000</u>
				TOTAL TOUTES ESSENCES		48 450
La Compagnie Commonwealth Plywood Itée (Labelle) 830, rue du Moulin, C.P. 88 Labelle (Québec) J0T 1H0	S-C	271	061 1 001	Bouleau à papier	061-02 064-01 <u>TOTAL</u>	8 400 2 900 <u>11 300</u>
				Bouleau jaune	061-02 064-01 <u>TOTAL</u>	15 800 5 500 <u>21 300</u>
				Erables	061-02 064-01 <u>TOTAL</u>	16 000 7 900 <u>23 900</u>
				Hég, Ch, Til et Auf	061-02 064-01 <u>TOTAL</u>	1 100 800 <u>1 900</u>
				TOTAL TOUTES ESSENCES		58 400
				Bouleau à papier de qual. inf.	061-02 064-01 <u>TOTAL</u>	1 500 (1) 1 000 (1) <u>2 500</u>
				Bouleau jaune de qual. inf.	061-02 064-01 <u>TOTAL</u>	2 000 (1) 1 000 (1) <u>3 000</u>
				Erables de qual. inf.	061-02 064-01 <u>TOTAL</u>	2 000 (1) 1 300 (1) <u>3 300</u>
				TOTAL qual. inf.		8 800

(1) Cette quantité minimale de bois de qualité inférieure est INCLUSE dans le volume de feuillus durs attribué

LISTE DES ATTRIBUTIONS PAR BÉNÉFICIAIRE DE CAAF ET DE CtAF

Nom et adresse de l'usine	Produits	UA	Numéro d'usine	Essence	Aire commune	Volume annuel (m3)
La Compagnie Commonwealth Plywood Itée (Low) Route 105, C.P. 59 Low (Québec) J0X 2C0	S-C	153	072 1 001	Pins blanc et rouge	071-20 073-02 <u>TOTAL</u>	22 500 29 200 <u>51 700</u>
La Compagnie Commonwealth Plywood Itée (Mont-Laurier) 172, avenue du Moulin Mont-Laurier (Québec) J9L 3G9	S-C	145	064 1 006	Bouleau à papier	071-20 074-01 074-02 <u>TOTAL</u>	9 800 21 500 2 500 <u>33 800</u>
				Bouleau jaune	071-20 074-01 074-02 <u>TOTAL</u>	8 000 12 900 2 400 <u>23 300</u>
				Erables	071-20 074-01 074-02 <u>TOTAL</u>	36 800 9 100 2 500 <u>48 400</u>
				Hêg, Ch, Til et Auf	071-20 074-01 074-02 <u>TOTAL</u>	8 000 500 200 <u>8 700</u>
				TOTAL TOUTES ESSENCES		114 200
La Compagnie Commonwealth Plywood Itée (Northfield) Rang 4 Northfield (Québec) J0X 1W0	S-C	163	073 1 002	Pins blanc et rouge	071-20	46 500
La Compagnie Commonwealth Plywood Itée (Princeville) 540, rue Saint-Henri, C.P. 670 Princeville (Québec) G0P 1E0	D-C	251	041 1 013	Bouleau jaune	042-02	500
				Chênes	071-01 071-04 071-20 <u>TOTAL</u>	600 1 000 700 <u>2 300</u>
				TOTAL TOUTES ESSENCES		2 800
La Compagnie Commonwealth Plywood Itée (Rapides-des-Joachims) RR 3, canton Aberdeen, C.P. 62 Rapides-des-Joachims (Québec) K0J 2H0	S-C	149	071 1 002	Bouleau à papier	071-01 081-22 <u>TOTAL</u>	12 700 1 500 <u>14 200</u>
				Bouleau jaune	071-01 081-22 <u>TOTAL</u>	17 300 4 000 <u>21 300</u>
				Chênes	081-22	500
				Erables	071-01 081-22 <u>TOTAL</u>	36 800 9 500 <u>46 300</u>
				Hêg, Ch, Til et Auf	071-01 081-22 <u>TOTAL</u>	9 400 1 700 <u>11 100</u>
				Pins blanc et rouge	071-01 081-22 <u>TOTAL</u>	47 600 5 000 <u>52 600</u>
				TOTAL TOUTES ESSENCES		146 000
La Compagnie Commonwealth Plywood Itée (Sainte-Thérèse) 15, boulevard Curé Labelle, C.P. 90 Sainte-Thérèse (Québec) J7E 4H9	D	281	062 2 004	Bouleau à papier	071-01 071-04 071-20 074-01 074-02 <u>TOTAL</u>	900 200 2 300 7 300 1 600 <u>12 300</u>

LISTE DES ATTRIBUTIONS PAR BÉNÉFICIAIRE DE CAAF ET DE CtAF

Nom et adresse de l'usine	Produits	UA	Numéro d'usine	Essence	Aire commune	Volume annuel (m3)				
La Compagnie Commonwealth Plywood Itée (SUITE)	D	281	062 2 004	Bouleau jaune	071-01	2 300				
					071-04	700				
					071-20	2 400				
					074-01	3 000				
					074-02	1 000				
					<u>TOTAL</u>	<u>9 400</u>				
				Erables	061-02	300				
					064-01	100				
					071-01	200				
					071-04	250				
					071-20	100				
					072-01	300				
					073-01	100				
					074-01	100				
074-02	100									
<u>TOTAL</u>	<u>1 550</u>									
TOTAL TOUTES ESSENCES		23 250								
La Compagnie Commonwealth Plywood Itée (Shawinigan) 1155, chemin de la Fonderie Shawinigan (Québec) G9N 1W9	D-C	255	041 1 006	Bouleau à papier	021-01	100				
					021-02	100				
					022-01	200				
					022-02	100				
					022-03	30				
					022-05	70				
					023-20	200				
					023-21	350				
					024-01	100				
					024-02	100				
					041-01	400				
					041-02	400				
					042-02	300				
					042-03	300				
					043-04	400				
					062-01	100				
				062-02	1 500					
				<u>TOTAL</u>	<u>4 750</u>					
				Bouleau jaune	021-01	100				
					021-02	50				
					022-01	50				
					023-20	150				
					023-21	100				
					024-01	50				
					024-02	50				
					041-01	1 600				
					041-02	700				
					042-02	3 200				
					042-03	400				
					043-02	500				
					043-03	400				
					043-04	1 500				
				062-01	400					
				062-02	1 700					
				<u>TOTAL</u>	<u>10 950</u>					
				Bouleaux jaune et à papier	031-01	400				
					031-02	500				
					031-03	300				
					031-04	400				
					<u>TOTAL</u>	<u>1 600</u>				
				TOTAL TOUTES ESSENCES		17 300				
				La Scierie Martel Itée 1615, boulevard Auger Sud Alma (Québec) G8B 5V2	S-C	181	021 1 004	Sab-Ép-Pig-Mél	021-01	16 800
									023-21	9 500
024-03	18 700									
<u>TOTAL</u>	<u>45 000</u>									

LISTE DES ATTRIBUTIONS PAR BÉNÉFICIAIRE DE CAAF ET DE CtAF

Nom et adresse de l'usine	Produits	UA	Numéro d'usine	Essence	Aire commune	Volume annuel (m3)				
La Société en commandite Lammeg 11, chemin du Lac Clair, C.P. 188 Senneterre (Québec) J0Y 2M0	S-C	339	084 1 004	Bouleau à papier	083-87S 084-03 084-04 084-20 <u>TOTAL</u>	38 100 8 400 3 200 10 400 <u>60 100</u>				
				Bouleau jaune	083-87S	7 000				
				Erables	083-87S	2 000				
				Sab-Ép-Pig-Mél	083-87S	28 100				
				TOTAL TOUTES ESSENCES		97 200				
				Lauzon (Thurso)-Ressources forestières inc. 175, rue Alexandre Thurso (Québec) J0X 3B0	S-C	160	072 1 005	Bouleau à papier	064-02 072-02 072-03 <u>TOTAL</u>	2 800 2 100 100 <u>5 000</u>
								Bouleau jaune	064-02 072-02 072-03 <u>TOTAL</u>	13 400 6 500 200 <u>20 100</u>
Erables	064-02 072-02 072-03 <u>TOTAL</u>	59 900 41 200 1 300 <u>102 400</u>								
Hêg, Ch, Til et Auf	064-02 072-02 072-03 <u>TOTAL</u>	17 000 14 900 600 <u>32 500</u>								
TOTAL TOUTES ESSENCES		160 000								
Bouleau à papier de qual. inf.	064-02 072-02 <u>TOTAL</u>	500 (1) 300 (1) <u>800</u>								
Bouleau jaune de qual. inf.	064-02 072-02 <u>TOTAL</u>	1 500 (1) 900 (1) <u>2 400</u>								
Erables de qual. inf.	064-02 072-02 <u>TOTAL</u>	6 300 (1) 5 500 (1) <u>11 800</u>								
Hêg, Ch, Til et Auf de qual. inf.	064-02 072-02 <u>TOTAL</u>	1 600 (1) 300 (1) <u>1 900</u>								
TOTAL qual. inf.		16 900								
Lauzon-Ressources forestières inc. 77, rue Commerciale Maniwaki (Québec) J9E 1N8	S-C	165	073 1 003					Bouleau à papier	073-01 073-02 <u>TOTAL</u>	3 500 5 000 <u>8 500</u>
								Bouleau jaune	073-01 073-02 <u>TOTAL</u>	2 500 6 300 <u>8 800</u>
								Erables	073-01 073-02 <u>TOTAL</u>	3 000 32 400 <u>35 400</u>
								Hêg, Ch, Til et Auf	073-01 073-02 <u>TOTAL</u>	200 10 700 <u>10 900</u>
								TOTAL TOUTES ESSENCES		63 600

(1) Cette quantité minimale de bois de qualité inférieure est INCLUSE dans le volume de feuillus durs attribué

LISTE DES ATTRIBUTIONS PAR BÉNÉFICIAIRE DE CAAF ET DE CtAF

Nom et adresse de l'usine	Produits	UA	Numéro d'usine	Essence	Aire commune	Volume annuel (m3)
Le Groupe GTH inc. 486, rue des Épinettes Larouche (Québec) G0W 1Z0	S-C	401	021 1 012	Feuillus durs	021-01 023-21 <u>TOTAL</u>	3 500 21 500 <u>25 000</u>
				Peupliers	021-01 021-02 <u>TOTAL</u>	2 900 2 100 <u>5 000</u>
				TOTAL TOUTES ESSENCES		30 000
				Feuillus durs de qual. inf.	021-01 023-21 <u>TOTAL</u>	2 200 (1) 17 800 (1) <u>20 000</u>
Le Spécialiste du bardeau de cèdre inc. 754, 8e Rue Saint-Prospère (Québec) G0M 1Y0	B	355	034 2 007	Thuya	034-03 034-20 041-01 041-02 042-02 043-02 061-01 061-02 062-01 <u>TOTAL</u>	400 300 4 900 1 800 1 000 200 400 400 1 700 <u>11 100</u>
Les Bardeaux Lajoie inc. 101, 10e Rang Est Saint-Eusèbe (Québec) G0L 2Y0	B	063	011 2 007	Thuya	011-02 011-05 011-06 012-03 <u>TOTAL</u>	400 3 000 2 100 800 <u>6 300</u>
Les Billots Sélect Mégantic inc. 3677, rue Lévis Lac-Mégantic (Québec) G6B 2H7	S-C	227	051 1 003	Bouleau à papier	051-01	1 450
				Bouleau jaune	051-01	2 400
				Erables	051-01	9 400
				Hêg, Ch, Til et Auf	051-01	200
				TOTAL TOUTES ESSENCES		13 450
Les Bois Dumais inc. 231, rang Saint-Pierre Saint-Jean-de-Matha (Québec) J0K 2S0	S-C	284	062 1 013	Bouleau à papier	062-01 062-02 <u>TOTAL</u>	100 1 000 <u>1 100</u>
				Bouleau jaune	062-01 062-02 <u>TOTAL</u>	300 2 500 <u>2 800</u>
				Erables	062-01 062-02 <u>TOTAL</u>	1 350 1 500 <u>2 850</u>
				Hêg, Ch, Til et Auf	062-01	50
				TOTAL TOUTES ESSENCES		6 800
				Bouleau à papier de qual. inf.	062-02	300 (1)
				Bouleau jaune de qual. inf.	062-02	1 000 (1)
				Erables de qual. inf.	062-01 062-02 <u>TOTAL</u>	500 (1) 200 (1) <u>700</u>
				TOTAL qual. inf.		2 000

(1) Cette quantité minimale de bois de qualité inférieure est INCLUSE dans le volume de feuillus durs attribué

LISTE DES ATTRIBUTIONS PAR BÉNÉFICIAIRE DE CAAF ET DE CtAF

Nom et adresse de l'usine	Produits	UA	Numéro d'usine	Essence	Aire commune	Volume annuel (m3)
Les Bois feuillus de La Lièvre inc. 43, Rang 10 Sainte-Anne-du-Lac (Québec) J0W 1V0	S-C	144	064 1 004	Bouleau à papier	064-01 064-03 TOTAL	11 100 8 300 19 400
				Bouleau jaune	064-01 064-03 TOTAL	30 700 10 000 40 700
				Erables	064-01 064-03 TOTAL	57 300 12 000 69 300
				Hêg, Ch, Til et Auf	064-01	5 000
				TOTAL TOUTES ESSENCES		134 400
				Bouleau jaune de qual. inf.	064-01 064-03 TOTAL	6 300 (1) 10 000 (1) 16 300
				Erables de qual. inf.	064-01 064-03 TOTAL	16 200 (1) 12 000 (1) 28 200
				Hêg, Ch, Til et Auf de qual. inf.	064-01	300 (1)
				TOTAL qual. inf.		44 800
				Les Bois francs Benoit inc. 1750, route 348 Saint-Gabriel-de-Brandon (Québec) J0K 2N0	S-C	372
Erables	062-01 062-02 TOTAL	10 200 8 700 18 900				
Hêg, Ch, Til et Auf	062-01 062-02 TOTAL	1 200 (2) 100 (2) 1 300				
TOTAL TOUTES ESSENCES		22 200				
Erables de qual. inf.	062-01 062-02 TOTAL	3 700 (1) 2 500 (1) 6 200				
Les Bois francs L'Islet Sud inc. 1, rue du Moulin Tourville (Québec) G0R 4M0	S-C	368	035 1 015	Feuillus durs	035-01	6 500
Les Cèdres Chics-Chocs inc. 6, chemin du Parc industriel Sainte-Anne-des-Monts (Québec) G0E 2G0	B	393	112 2 044	Thuya	112-02 112-20 112-21 112-22 TOTAL	200 100 1 500 8 000 9 800
				Thuya	041-02 062-02 TOTAL	3 100 5 300 8 400
				Sab-Ép-Pig-Mél	026-05	643 500
				Thuya	041-02 062-02 TOTAL	3 100 5 300 8 400
				Sab-Ép-Pig-Mél	026-05	643 500
Les Cèdres Wilson inc. 318, route 173 Saint-Théophile (Québec) G0M 2A0	B	311	034 2 008	Thuya	041-02 062-02 TOTAL	3 100 5 300 8 400
Les Chantiers de Chibougamau ltée 521, chemin Merrill, C.P. 216 Chibougamau (Québec) G8P 2K7	S-C	217	026 1 002	Sab-Ép-Pig-Mél	026-05	643 500

(1) Cette quantité minimale de bois de qualité inférieure est INCLUSE dans le volume de feuillus durs attribué
(2) Auf exclus les bouleaux jaune et à papier

LISTE DES ATTRIBUTIONS PAR BÉNÉFICIAIRE DE CAAF ET DE CtAF

Nom et adresse de l'usine	Produits	UA	Numéro d'usine	Essence	Aire commune	Volume annuel (m3)				
Les Entreprises Bertrand Tremblay de Chibougamau inc. Lac David, C.P. 63 Chibougamau (Québec) G8P 2K5	S	354	026 2 008	Feuillus durs	026-05 026-20 <u>TOTAL</u>	100 100 <u>200</u>				
				Peupliers	026-05 <u>TOTAL</u>	100 <u>200</u>				
				TOTAL TOUTES ESSENCES		400				
Les Exploitations J.Y.B. Papineau inc. 14, rang 1 Gravel, route 309, C.P. 208 Ferme-Neuve (Québec) J0W 1C0	S	399	064 2 020	Thuya	064-03	4 000				
Les Industries Davidson inc. (Bois feuillus) 79, rue Principale, (Davidson) Mansfield-et-Pontefract (Québec) J0X 1R0	S-C	359	071 1 007	Bouleau à papier	071-01 071-21 073-01 <u>TOTAL</u>	4 600 1 700 19 800 <u>26 100</u>				
				Bouleau jaune	071-01 071-21 073-01 <u>TOTAL</u>	5 700 2 400 13 300 <u>21 400</u>				
				Erables	071-01 071-21 073-01 <u>TOTAL</u>	11 000 11 000 16 500 <u>38 500</u>				
				Hêg, Ch, Til et Auf	071-01 071-21 073-01 <u>TOTAL</u>	2 300 8 100 600 <u>11 000</u>				
				TOTAL TOUTES ESSENCES		97 000				
				Bouleau à papier de qual. inf.	071-01 071-21 073-01 <u>TOTAL</u>	1 000 (1) 300 (1) 2 000 (1) <u>3 300</u>				
				Bouleau jaune de qual. inf.	071-01 071-21 073-01 <u>TOTAL</u>	1 000 (1) 400 (1) 1 000 (1) <u>2 400</u>				
				Erables de qual. inf.	071-01 071-21 073-01 <u>TOTAL</u>	2 000 (1) 1 700 (1) 1 500 (1) <u>5 200</u>				
				Hêg, Ch, Til et Auf de qual. inf.	071-21	1 100 (1)				
				TOTAL qual. inf.		12 000				
				Les Industries Davidson inc. (Bois résineux) 79, rue Principale, (Davidson) Mansfield-et-Pontefract (Québec) J0X 1R0	S-C	152	071 1 004	Pins blanc et rouge	071-01 071-21 073-01 <u>TOTAL</u>	38 600 76 100 25 300 <u>140 000</u>
				Les Industries Légaré (1998) ltée 200, Parc industriel Saint-Marc-des-Carrières (Québec) G0A 4B0	G	026	031 2 020	Pin gris	041-01 041-02 043-20 062-02 090-30 092-01 093-01 <u>TOTAL</u>	3 500 200 15 100 600 50 50 50 <u>19 550</u>

(1) Cette quantité minimale de bois de qualité inférieure est INCLUSE dans le volume de feuillus durs attribué

LISTE DES ATTRIBUTIONS PAR BÉNÉFICIAIRE DE CAAF ET DE CtAF

Nom et adresse de l'usine	Produits	UA	Numéro d'usine	Essence	Aire commune	Volume annuel (m3)			
Les Industries Légaré (1998) ltée (SUITE)	G	026	031 2 020	Pin rouge	041-01 041-02 062-02 <u>TOTAL</u>	50 100 50 <u>200</u>			
				TOTAL TOUTES ESSENCES		19 750			
Les Industries Piékouagame inc. 3001, rue Ouiatchouan, C.P. 190 Mashteuiatsh (Québec) G0W 2H0	S-C	190	022 1 003	Sab-Ép-Pig-Mél	022-01 022-03 022-04 022-05 <u>TOTAL</u>	21 100 1 800 35 000 20 100 <u>78 000</u>			
Les Lattes N.G. inc. 23B, rue Principale, C.P. 9 Saint-Adalbert (Québec) G0R 2M0	S-C	387	035 1 022	Peupliers	035-01	9 500			
Les Produits forestiers B. & B. inc. 27, rue des Pionniers La Minerve (Québec) J0T 1S0	S-C	273	061 1 002	Bouleau à papier	064-02	300			
				Bouleau jaune	064-02	1 700			
				Erables	064-02	7 400			
				Hêg, Ch, Til et Auf	064-02	2 100			
				Peupliers	064-02 072-02 072-03 <u>TOTAL</u>	2 500 6 400 600 <u>9 500</u>			
				Pruche	064-02 072-02 072-03 <u>TOTAL</u>	5 700 9 200 2 000 <u>16 900</u>			
				TOTAL TOUTES ESSENCES		37 900			
Les Produits forestiers Bellerive-Ka'n'enda inc. (Mont-Laurier - Déroulage) 701, rue Iberville, C.P. 150 Mont-Laurier (Québec) J9L 3G9	D	139	064 2 006	Bouleau à papier	061-02 064-01 064-03 071-21 073-01 073-02 <u>TOTAL</u>	100 600 1 500 100 1 200 300 <u>3 800</u>			
					Bouleau jaune	061-01 061-02 064-01 064-03 071-21 073-01 073-02 <u>TOTAL</u>	500 900 2 700 4 700 600 2 800 1 700 <u>13 900</u>		
						Chênes	071-21 072-01 072-02 073-02 <u>TOTAL</u>	400 100 100 200 <u>800</u>	
							Peupliers	043-20 061-01 061-02 064-01 064-02 064-03 071-20 071-21 073-01	1 300 400 600 1 800 1 500 6 100 1 800 3 700 1 700

LISTE DES ATTRIBUTIONS PAR BÉNÉFICIAIRE DE CAAF ET DE CtAF

Nom et adresse de l'usine	Produits	UA	Numéro d'usine	Essence	Aire commune	Volume annuel (m3)				
Les Produits forestiers Bellerive-Ka'n'enda inc. SUITE)	D	139	064 2 006	Peupliers	073-02 074-01 074-02 <u>TOTAL</u>	5 700 1 800 600 <u>27 000</u>				
				TOTAL TOUTES ESSENCES		45 500				
Les Produits forestiers Bellerive-Ka'n'enda inc. (Mont-Laurier - Sciage) 701, rue Iberville, C.P. 150 Mont-Laurier (Québec) J9L 3G9	S-C	140	064 1 007	Bouleau à papier	064-03	22 000				
				Bouleau jaune	064-03	31 400				
				Erables	064-03	27 500				
				Hêg, Ch, Til et Auf	064-03	5 100				
				TOTAL TOUTES ESSENCES		86 000				
				Bouleau à papier de qual. inf.	064-03	1 500 (1)				
Les Produits forestiers Quiatchouan inc. 110, rue François Tremblay Lac-Bouchette (Québec) G0W 1V0	S-C	195	022 1 007	Peupliers	021-02	2 000				
					022-01	28 000				
					022-02	7 500				
					022-03	3 000				
					022-04	2 500				
					022-05	5 000				
					023-21	5 000				
					024-01	8 000				
					024-02	500				
					024-03	4 000				
					027-01	1 500				
					027-02	13 000				
					042-01	8 600				
					<u>TOTAL</u>	<u>88 600</u>				
Les Scieries du Lac St-Jean inc. 41, route Saint-André Métabetchouan-Lac-à-la-Croix (Québec) G8G 1X2	S-C	182	021 1 006	Sab-Ép-Pig-Mél	021-02	103 100				
Louisiana-Pacifique Canada, division Québec (Chambord) 120, route 155, C.P. 40 Chambord (Québec) G0W 1G0	F	191	022 0 001	Feuillus durs	021-01	7 000				
					021-02	8 000				
					022-01	30 000				
					022-02	4 000				
					022-03	500				
					022-04	1 000				
					022-05	1 000				
					023-20	20 000				
					023-21	16 000				
					024-01	8 000				
					024-02	1 000				
					024-03	4 000				
					025-01	1 000				
					025-02	2 000				
					025-03	27 000				
					027-01	500				
					027-02	25 000				
					<u>TOTAL</u>	<u>156 000</u>				
								Peupliers	021-01	10 000
									021-02	12 000
									022-01	63 000
					022-02	15 500				
					022-03	6 000				
					022-04	5 500				
					022-05	11 000				
					023-20	25 000				
					023-21	14 000				

(1) Cette quantité minimale de bois de qualité inférieure est INCLUSE dans le volume de feuillus durs attribué

LISTE DES ATTRIBUTIONS PAR BÉNÉFICIAIRE DE CAAF ET DE CtAF

Nom et adresse de l'usine	Produits	UA	Numéro d'usine	Essence	Aire commune	Volume annuel (m3)
Louisiana-Pacifique Canada, division Québec (SUITE)	F	191	022 0 001	Peupliers	024-01 024-02 024-03 025-01 025-02 025-03 027-01 027-02 <u>TOTAL</u>	6 000 1 000 2 000 14 000 6 000 66 000 3 500 33 500 <u>294 000</u>
				TOTAL TOUTES ESSENCES		450 000
Louisiana-Pacifique Canada, division Québec (Maniwaki) 1012, chemin du Parc Industriel Bois-Franc (Québec) J9E 3A9	F	343	073 0 001	Bouleau à papier	071-01 071-20 073-01 073-02 074-01 074-02 <u>TOTAL</u>	5 000 22 000 57 200 23 300 106 200 19 800 <u>233 500</u>
				Erables	071-20 074-02 <u>TOTAL</u>	12 000 2 000 <u>14 000</u>
				Peupliers	071-01 071-04 071-20 071-21 073-01 073-02 074-01 074-02 <u>TOTAL</u>	55 700 30 200 37 100 57 400 39 500 20 300 67 200 8 700 <u>316 100</u>
				TOTAL TOUTES ESSENCES		563 600
Louisiana-Pacifique Canada, division Québec (Saint-Michel - Panneaux) 600, rue Forex Saint-Michel-des-Saints (Québec) J0K 3B0	F	283	062 0 004	Bouleau à papier	043-02 043-20 061-02 062-01 062-02 064-01 064-02 064-03 <u>TOTAL</u>	50 000 45 800 11 000 4 800 46 300 13 900 2 000 41 000 <u>214 800</u>
				Peupliers	043-02 043-20 061-01 061-02 062-01 062-02 064-01 064-02 064-03 073-02 074-01 074-02 <u>TOTAL</u>	56 400 76 300 4 200 6 800 7 700 67 200 45 000 12 000 35 400 70 000 12 700 13 400 <u>407 100</u>
				TOTAL TOUTES ESSENCES		621 900
Louisiana-Pacifique Canada, division Québec (Saint-Michel - Sciage) 621, boulevard Saint-Georges Saint-Michel-des-Saints (Québec) J0K 3B0	S-C	287	062 1 009	Sab-Ép-Pig-Mél	043-02 062-02 <u>TOTAL</u>	16 700 223 300 <u>240 000</u>
Lulumco inc. 79, rue Saint-Alphonse, C.P. 370 Sainte-Luce-Luceville (Québec) G0K 1E0	S-C	087	012 1 002	Sab-Ép-Pig-Mél	012-04	105 000

LISTE DES ATTRIBUTIONS PAR BÉNÉFICIAIRE DE CAAF ET DE CtAF

Nom et adresse de l'usine	Produits	UA	Numéro d'usine	Essence	Aire commune	Volume annuel (m3)
Matériaux Blanchet inc. (Amos) 2771, route de l'Aéroport, C.P. 430 Amos (Québec) J9T 3A8	S-C	046	086 1 005	Sab-Ép-Pig-Mél	082-01 086-01 086-10 086-22 086-23 TOTAL	3 000 52 100 27 600 88 900 179 000 350 600
Matériaux Blanchet inc. (Saint-Pamphile) 1030, rue Elgin Sud, C.P. 430 Saint-Pamphile (Québec) G0R 3X0	S-C	014	035 1 007	Sab-Ép-Pig-Mél	035-01	30 000
Max Meilleur & Fils ltée Route 309 Nord Ferme-Neuve (Québec) J0W 1C0	S-C	142	064 1 001	Sab-Ép-Pig-Mél	064-01 064-03 TOTAL	184 000 154 200 338 200
Multiforêt inc. 112, rue de la Pinède Saguenay (Québec) G7N 1B8	S-C	222	021 1 011	Feuillus durs	023-20 023-21 TOTAL	7 000 6 000 13 000
				Feuillus durs de qual. inf.	023-20	1 000 (1)
Norampac inc. (Cabano) 200, rue Cascades, C.P. 190 Cabano (Québec) G0L 1E0	P	068	011 0 003	Feuillus durs	011-04 011-05 011-06 TOTAL	27 300 4 100 9 000 40 400
Optibois inc. 692, route 397 Barraute (Québec) J0Y 1A0	S-C	342	086 1 010	Sab-Ép-Pig-Mél	084-03 087-04 TOTAL	36 000 49 000 85 000
Pabaced G.D.S. inc. (Esprit-Saint) 216, rue Principale Nord Esprit-Saint (Québec) G0K 1A0	S-B	085	012 2 008	Thuya	012-01 012-20 TOTAL	5 700 5 800 11 500
Pabaced G.D.S. inc. (New Richmond) 175, 3e Rang Est, C.P. 879 New Richmond (Québec) G0C 2B0	B	102	111 2 003	Thuya	012-40B 111-02 111-03 111-10 111-11 111-25 111-27 111-28 112-01 TOTAL	700 300 500 1 400 400 2 000 1 300 600 3 800 11 000
Pabaced G.D.S. inc. (Saint-Eusèbe) 297, route Principale Saint-Eusèbe (Québec) G0L 2Y0	B	066	011 2 016	Thuya	011-04 011-21 011-27 TOTAL	7 000 1 800 3 800 12 600
Pan-O-Starr inc. 1067, boulevard Sacré-Coeur Saint-Félicien (Québec) G8K 2R4	S-C	386	025 1 014	Feuillus durs	022-02 022-03 022-04 025-01 025-02 025-03 027-02 TOTAL	3 000 1 000 3 000 3 500 18 000 8 000 11 000 47 500
				Feuillus durs de qual. inf.	022-02 022-03 022-04 025-01 025-02 025-03 027-02 TOTAL	1 300 (1) 400 (1) 2 000 (1) 2 800 (1) 13 800 (1) 6 200 (1) 8 000 (1) 34 500

(1) Cette quantité minimale de bois de qualité inférieure est INCLUSE dans le volume de feuillus durs attribué

LISTE DES ATTRIBUTIONS PAR BÉNÉFICIAIRE DE CAAF ET DE CtAF

Nom et adresse de l'usine	Produits	UA	Numéro d'usine	Essence	Aire commune	Volume annuel (m3)
Papiers Fraser inc. (Thurso) 451, rue Victoria Thurso (Québec) J0X 3B0	P	159	072 0 002	Bouleau à papier	061-01	2 700
					061-02	2 500
					064-02	1 400
					064-03	5 200
					072-01	600
					072-02	1 900
					072-03	300
					073-02	12 700
					TOTAL	27 300
				Bouleau jaune	061-01	4 400
					061-02	2 400
					064-01	4 100
					064-02	8 700
					064-03	5 800
					072-01	600
					072-02	4 500
					072-03	1 000
					073-02	9 200
				TOTAL	40 700	
				Erables	061-01	17 400
					061-02	9 300
					064-01	14 000
					064-02	38 400
					064-03	25 800
					072-01	4 700
					072-02	19 000
					072-03	5 000
073-02	45 500					
TOTAL	179 100					
Hêg, Til et Auf	061-01	4 200 (1)				
	061-02	800 (1)				
	064-01	1 900 (1)				
	064-02	10 800 (1)				
	064-03	3 400 (1)				
	072-01	3 100 (1)				
	072-02	12 500 (1)				
	072-03	2 600 (1)				
	073-02	11 500 (1)				
TOTAL	50 800					
Peupliers	072-01	900				
	072-02	6 200				
	072-03	500				
	TOTAL	7 600				
TOTAL TOUTES ESSENCES						305 500
Portes & Fenêtres Yvon Bordeleau & Fils inc. 440, rue Sainte-Thérèse Saint-Michel-des-Saints (Québec) J0K 3B0	S	323	062 2 001	Bouleau jaune	062-02	50
				Erables	062-02	50
				Pins blanc et rouge	062-02	200
				Thuya	062-02	100
				TOTAL TOUTES ESSENCES		400
Produits forestiers Basques inc. 300, rue de la Beurrerie Saint-Mathieu-de-Rioux (Québec) G0L 3T0	M	069	011 2 008	Feuillus durs	011-27	6 400
					012-01	500
					012-03	1 000
					012-04	1 000
					012-20	3 000
					TOTAL	11 900
Produits forestiers Berscifer inc. 84, chemin Bersimis, (Labrieville) Lac-au-Brochet (Québec) G0T 1E0	S-C	338	092 1 003	Sab-Ép-Pig-Mél	092-01	340 200

(1) AUF excluant les chênes

LISTE DES ATTRIBUTIONS PAR BÉNÉFICIAIRE DE CAAF ET DE CtAF

Nom et adresse de l'usine	Produits	UA	Numéro d'usine	Essence	Aire commune	Volume annuel (m3)
Produits forestiers Bonavignon inc. 85, rue des Hirondelles Maria (Québec) G0C 1Y0	S-C	408	111 1 012	Feuillus durs	111-10	300
					111-25	400
					TOTAL	700
Produits forestiers Coulonge inc. 2460, route 148, C.P. 40 Fort-Coulonge (Québec) J0X 1V0	S-C	150	071 1 001	Bouleau à papier	071-04	1 600
					071-21	1 700
					073-02	4 400
					TOTAL	7 700
				Bouleau jaune	071-04	2 700
					071-21	3 000
					073-02	5 200
					TOTAL	10 900
				Erables	071-04	17 000
					071-21	14 500
					073-02	26 900
					TOTAL	58 400
				Hêg, Ch, Til et Auf	071-04	6 800
					071-21	11 400
					073-02	9 900
					TOTAL	28 100
				Pins blanc et rouge	071-04	21 400
					TOTAL TOUTES ESSENCES	126 500
				Bouleau à papier de qual. inf.	071-04	100 (1)
					073-02	200 (1)
TOTAL	300					
Bouleau jaune de qual. inf.	071-04	200 (1)				
	073-02	200 (1)				
	TOTAL	400				
Erables de qual. inf.	071-04	1 300 (1)				
	073-02	1 200 (1)				
	TOTAL	2 500				
Hêg, Ch, Til et Auf de qual. inf.	071-04	1 000 (1)				
	073-02	400 (1)				
	TOTAL	1 400				
TOTAL qual. inf.	4 600					
Produits forestiers La Tuque inc. Rivière-Windigo, C.P. 426 La Tuque (Québec) G9X 3P3	S-C	329	042 1 013	Sab-Ép-Pig-Mél	042-01	70 000
					042-02	29 200
					043-04	140 800
					TOTAL	240 000
Produits forestiers Lambois inc. 3921, rue des Peupliers La Doré (Québec) G8J 1E4	S-C	212	025 1 013	Peupliers	025-03	8 800
					027-01	2 000
					027-02	14 200
					TOTAL	25 000
Produits Forestiers Miniers 'Abitibi' inc. 259, route Fournière, (Lac-Mourier) Malartic (Québec) J0Y 1Z0	S-C	033	083 1 004	Sab-Ép-Pig-Mél	083-87S	5 000
					084-20	5 000
					TOTAL	10 000
Produits forestiers Nabakatuk inc. 17, Poplar Street Waswanipi (Québec) J0Y 3C0	S-C	345	087 1 004	Sab-Ép-Pig-Mél	026-06	96 000
					026-20	30 000
					083-87N	11 000
					087-04	14 000
					087-20	15 000
					TOTAL	166 000

(1) Cette quantité minimale de bois de qualité inférieure est INCLUSE dans le volume de feuillus durs attribué

LISTE DES ATTRIBUTIONS PAR BÉNÉFICIAIRE DE CAAF ET DE CtAF

Nom et adresse de l'usine	Produits	UA	Numéro d'usine	Essence	Aire commune	Volume annuel (m3)
Produits forestiers Petit-Paris inc. Chemin Chute des Passes, C.P. 80 Saint-Ludger-de-Milot (Québec) G0W 2B0	S-C	219	027 1 004	Sab-Ép-Pig-Mél	024-01	380 000
Produits forestiers Saguenay inc. (La Baie) 105, boulevard de la Grande-Baie Nord, C.P. 1155 Saguenay (Québec) G7B 3K1	S-C	188	021 1 002	Sab-Ép-Pig-Mél	023-20 023-21 <u>TOTAL</u>	119 900 70 000 <u>189 900</u>
Produits forestiers Saguenay inc. (Laterrière) 4910, boulevard Talbot Saguenay (Québec) G7N 1A3	S-C	187	021 1 007	Sab-Ép-Pig-Mél	023-20 023-21 <u>TOTAL</u>	70 000 181 000 <u>251 000</u>
Produits forestiers Saguenay inc. (Petit-Saguenay) 225, Route 170 Petit-Saguenay (Québec) G0V 1N0	S-C	006	033 1 002	Peupliers	023-20 023-21 025-01 025-02 025-03 033-30 <u>TOTAL</u>	17 000 11 000 7 000 6 500 25 500 32 000 <u>99 000</u>
				Sab-Ép-Pig-Mél	033-30	57 600
				TOTAL TOUTES ESSENCES		156 600
Produits forestiers Saguenay inc. (Saint-Fulgence) 1900, boulevard Tadoussac Saint-Fulgence (Québec) G0V 1S0	S-C	196	023 1 003	Sab-Ép-Pig-Mél	023-20 023-21 <u>TOTAL</u>	331 400 97 700 <u>429 100</u>
Produits forestiers Temrex, SEC (Nouvelle) 521, boulevard Perron, C.P. 39 Nouvelle (Québec) G0C 2G0	S-C	099	111 1 003	Sab-Ép-Pig-Mél	111-25	196 200
				Sab-Ép-Pig-Mél	<u>112-01</u> <u>TOTAL</u>	62 150 (1) <u>258 350</u>
Produits forestiers Temrex, SEC (Saint-Alphonse) 268, route Saint-Alphonse, C.P. 38 Saint-Alphonse (Québec) G0C 2V0	S-C	107	111 1 004	Sab-Ép-Pig-Mél	111-11 111-27 <u>TOTAL</u>	12 600 130 100 <u>142 700</u>
				Sab-Ép-Pig-Mél	<u>112-01</u> <u>TOTAL</u>	100 000 (1) <u>242 700</u>
Richard Pelletier & Fils inc. (Biencourt) 1, rue Principale Ouest Biencourt (Québec) G0K 1T0	S-C	061	011 1 001	Peupliers	011-27	1 000
				Sab-Ép-Pig-Mél	011-27 012-10 <u>TOTAL</u>	35 100 6 700 <u>41 800</u>
				TOTAL TOUTES ESSENCES		42 800
Richard Pelletier & Fils inc. (Squatec) 4, rue Saint-Marc, C.P. 160 Saint-Michel-du-Squatec (Québec) G0L 4H0	S-C	073	011 1 004	Peupliers	011-27	1 300
				Sab-Ép-Pig-Mél	011-27 012-10 <u>TOTAL</u>	22 100 5 600 <u>27 700</u>
				TOTAL TOUTES ESSENCES		29 000
Rosario Poirier inc. 130, route Saint-Alphonse, C.P. 37 Saint-Alphonse (Québec) G0C 2V0	S-C	106	111 1 005	Peupliers	111-10 111-25 111-27 111-28 <u>TOTAL</u>	700 6 000 7 000 3 100 <u>16 800</u>

(1) Permis spécial d'intervention en vertu du décret 815-2002

LISTE DES ATTRIBUTIONS PAR BÉNÉFICIAIRE DE CAAF ET DE CtAF

Nom et adresse de l'usine	Produits	UA	Numéro d'usine	Essence	Aire commune	Volume annuel (m3)
Rosario Poirier inc. (SUITE)	S-C	106	111 1 005	Sab-Ép-Pig-Mél	111-10	8 400
				TOTAL TOUTES ESSENCES		25 200
				Sab-Ép-Pig-Mél	<u>112-01</u> <u>TOTAL</u>	<u>15 000 (1)</u> <u>40 200</u>
S.M.T. inc. 131, rue Principale Saint-Thomas-Didyme (Québec) G8M 4G6	S	390	025 2 016	Feuillus durs	025-03	500
				Peupliers	025-03	2 000
				Sab-Ép-Pig-Mél	025-03	1 000
				TOTAL TOUTES ESSENCES		3 500
Sartiop inc. 1689, montée Giroux Angliers (Québec) J0Z 1A0	G	391	081 2 018	Pin rouge	081-21	400
Savard & Fils inc. 220, rue du Moulin, C.P. 129 Saint-Ubalde (Québec) G0A 4L0	S-C	237	031 1 004	Feuillus durs	031-01	6 500
				Pruche	031-01	500
				TOTAL TOUTES ESSENCES		7 000
Scierie Armand Tremblay et Fils inc. 3200, avenue du Port, C.P. 1132 Saguenay (Québec) G7B 3P3	S	146	021 2 001	Peupliers	023-20	500
Scierie Bel-Ache ltée 158, route 281, C.P. 13 Saint-Magloire (Québec) G0R 3M0	S-C	388	035 1 016	Peupliers	035-01	4 800
				Feuillus durs de qual. inf.	035-01	2 000
				TOTAL TOUTES ESSENCES		6 800
Scierie Benoît Mailloux inc. 3377, rang Versailles Saint-Côme (Québec) J0K 2B0	S-C	300	062 1 025	Thuya	062-01	3 500
					062-02	900
					<u>TOTAL</u>	<u>4 400</u>
				Bouleau à papier de qual. inf.	062-01	100
				Bouleau jaune de qual. inf.	062-01	300
				Erables de qual. inf.	062-01	250
				Hêg, Ch, Til et Auf de qual. inf.	062-01	100
				TOTAL qual. inf.		750
TOTAL TOUTES ESSENCES		5 150				
Scierie Blondeau inc. 175, rue Principale Sainte-Sophie-d'Halifax (Québec) G0P 1L0	S-C	260	041 1 029	Feuillus durs	034-20	600
				Pruche	034-20	1 200
				Sab-Ép-Pig-Mél	034-20	4 650
				TOTAL TOUTES ESSENCES		6 450
Scierie Bondu inc. 319, chemin H. Bondu Notre-Dame-de-Pontmain (Québec) J0W 1S0	S-C	138	064 1 003	Bouleau à papier	064-02	300
				Bouleau jaune	064-02	1 000
					064-03	4 000
	<u>TOTAL</u>	<u>5 000</u>				

(1) Permis spécial d'intervention en vertu du décret 815-2002

LISTE DES ATTRIBUTIONS PAR BÉNÉFICIAIRE DE CAAF ET DE CtAF

Nom et adresse de l'usine	Produits	UA	Numéro d'usine	Essence	Aire commune	Volume annuel (m3)
Scierie Bondu inc. (SUITE)	S-C	138	064 1 003	Erables	064-02 064-03 <u>TOTAL</u>	4 400 9 500 <u>13 900</u>
				Hêg, Ch, Til et Auf	064-02	1 000
				Pins blanc et rouge	062-01	1 300
					062-02	1 100
					064-02	6 000
	064-03	2 700				
	<u>TOTAL</u>	<u>23 700</u>				
			TOTAL TOUTES ESSENCES		43 900	
Scierie Brigham inc. 2229, route 104 Brigham (Québec) J2K 4N9	S-C	398	063 1 021	Thuya	041-01 041-02 061-01 061-02 064-02 <u>TOTAL</u>	2 500 2 500 1 100 1 200 2 700 <u>10 000</u>
Scierie Carrière ltée 525, boulevard de l'Aéroparc Lachute (Québec) J8H 3R8	S-C	274	061 1 020	Bouleau à papier	061-01	1 600
				Bouleau jaune	061-01	5 100
				Erables	061-01	14 500
				Hêg, Ch, Til et Auf	061-01	3 300
				Peupliers	061-01	2 000
				Pruche	061-01	3 300
						TOTAL TOUTES ESSENCES
Scierie Ced-Or inc. 150, chemin Montcerf Maniwaki (Québec) J9E 1A1	S-C	321	073 1 005	Thuya	071-01 071-04 071-20 071-21 073-01 073-02 074-01 074-02 <u>TOTAL</u>	4 600 900 1 000 2 400 13 100 12 300 13 000 4 700 <u>52 000</u>
Scierie de Sainte-Irène ltée 254, Rangs 4 et 5 Sainte-Irène (Québec) G0J 2P0	S-C	089	012 1 015	Peupliers	012-05	100
				Sab-Ép-Pig-Mél	012-05	14 900
					012-09	2 500
					012-40A	1 200
					<u>TOTAL</u>	<u>18 600</u>
		TOTAL TOUTES ESSENCES	18 700			
Scierie des Quinze inc. 1302, chemin de l'Église Rémigny (Québec) J0Z 3H0	S-C	384	082 1 003	Thuya	082-85A	1 000
Scierie Dion & Fils inc. 501, rue Saint-Pierre Saint-Raymond (Québec) G3L 1R7	S-C	229	031 1 001	Bouleau à papier	031-07	3 400
				Feuillus durs	031-04	7 000
				Sab-Ép-Pig-Mél	031-04	4 700

LISTE DES ATTRIBUTIONS PAR BÉNÉFICIAIRE DE CAAF ET DE CtAF

Nom et adresse de l'usine	Produits	UA	Numéro d'usine	Essence	Aire commune	Volume annuel (m3)
Scierie Dion & Fils inc. (SUITE)	S-C	229	031 1 001	Feuillus durs de qual. inf.	031-02 031-03 031-04 <u>TOTAL</u>	4 400 2 000 10 200 <u>16 600</u>
				TOTAL TOUTES ESSENCES		31 700
Scierie Gallichan inc. 793, rue Chicobi Launay (Québec) J0Y 1W0	S-C	039	086 1 009	Sab-Ép-Pig-Mél	086-01 086-10 086-24 <u>TOTAL</u>	46 200 23 300 201 000 <u>270 500</u>
Scierie Gaston Morin inc. 1180, RR 6 Chute-des-Passes (Québec) G0W 2C0	S-C	223	027 1 003	Sab-Ép-Pig-Mél	024-01 027-01 027-02 <u>TOTAL</u>	7 000 20 400 27 600 <u>55 000</u>
Scierie Gauthier Itée 7700, chemin de la Batture Saguenay (Québec) G7B 3P6	S-C	185	021 1 001	Peupliers	023-20 023-21 <u>TOTAL</u>	1 000 3 500 <u>4 500</u>
				Sab-Ép-Pig-Mél	023-20	65 000
TOTAL TOUTES ESSENCES						69 500
Scierie Girard inc. 5872, route Bouleaux Saguenay (Québec) G7P 1E3	S-C	199	021 1 009	Sab-Ép-Pig-Mél	023-21	50 000
Scierie Hurricane inc. 140, 6e Avenue Daveluyville (Québec) G0Z 1C0	S-C	247	041 1 007	Bouleau jaune	041-02	1 000
				Er, Hég, Ch, Til et Auf	041-02	1 100
TOTAL TOUTES ESSENCES						2 100
Scierie Lachance Itée 390, Rang 8 Sud Saint-Bruno (Québec) G0W 2L0	S-C	186	021 1 005	Sab-Ép-Pig-Mél	021-01 023-21 024-02 024-03 <u>TOTAL</u>	22 200 7 000 7 100 8 700 <u>45 000</u>
Scierie Landrienne inc. 389, chemin du Moulin Landrienne (Québec) J0Y 1V0	S-C	042	086 1 007	Sab-Ép-Pig-Mél	086-01 086-03N 086-03S 086-10 <u>TOTAL</u>	48 100 49 750 110 750 23 500 <u>232 100</u>
Scierie Lauzé Joly inc. 2720, rue Principale Saint-Edouard-de-Lotbinière (Québec) G0S 1Y0	S-C	134	034 1 045	Feuillus durs	034-20	600
				Pruche	034-20	1 200
Sab-Ép-Pig-Mél	034-20	4 650				
TOTAL TOUTES ESSENCES						6 450
Scierie Lepaqco inc. 637, Route rurale 391, C.P. 1088 Saint-Eugène-de-Guigues (Québec) J0Z 3L0	S-C	176	081 1 013	Bouleau à papier	081-21	4 700
				Bouleau à papier de qual. inf.	081-21	1 500 (1)

(1) Cette quantité minimale de bois de qualité inférieure est INCLUSE dans le volume de feuillus durs attribué

LISTE DES ATTRIBUTIONS PAR BÉNÉFICIAIRE DE CAAF ET DE CtAF

Nom et adresse de l'usine	Produits	UA	Numéro d'usine	Essence	Aire commune	Volume annuel (m3)
Scierie Montauban inc. 100, route du lac Georges Notre-Dame-de-Montauban (Québec) G0X 1W0	S-C	243	041 1 011	Bouleau à papier	041-01	8 800
					041-02	6 700
					043-02	6 600
					<u>TOTAL</u>	<u>22 100</u>
				Bouleau jaune	041-02	7 600
					043-02	6 200
					<u>TOTAL</u>	<u>13 800</u>
				Er, Hêg, Ch, Til et Auf	041-02	16 600
					043-02	1 200
					<u>TOTAL</u>	<u>17 800</u>
				TOTAL TOUTES ESSENCES		53 700
Scierie Norbois inc. 100, rue du Moulin Rivière-Pentecôte (Québec) G0H 1R0	S-C	296	094 1 001	Sab-Ép-Pig-Mél	094-02	8 500
					094-20A	79 413
					094-20B	28 387
					094-20C	42 200
				<u>TOTAL</u>	<u>158 500</u>	
Scierie P.H. Lemay & Fils ltée 1815, rue de l'Église L'Ascension-de-Notre-Seigneur (Québec) G0W 1M0	S-C	385	024 1 006	Sab-Ép-Pig-Mél	024-02	50 000
					024-03	135 000
					<u>TOTAL</u>	<u>185 000</u>
Scierie P.S.E. inc. 491, boulevard Chabot, C.P. 129 Saint-Ubalde (Québec) G0A 4L0	S-C	239	031 1 006	Feuillus durs	031-01	2 000
				Sab-Ép-Pig-Mél	031-01	21 251
				TOTAL TOUTES ESSENCES		23 251
Scierie Pékan inc. 31, boulevard Sainte-Anne Est Sainte-Anne-des-Monts (Québec) G4V 1M4	S-C	126	112 1 005	Sab-Ép-Pig-Mél	112-01	23 000
					112-20	20 000
					<u>TOTAL</u>	<u>43 000</u>
Scierie Rivest inc. 240, rue Principale Saint-Jean-de-Matha (Québec) J0K 2S0	S-C	326	062 1 017	Peupliers	062-02	3 000
				Pins blanc et rouge	062-02	900
				Sab-Ép-Pig-Mél	062-01	4 400
					062-02	10 000
					<u>TOTAL</u>	<u>14 400</u>
			TOTAL TOUTES ESSENCES		18 300	
Scierie St-Donat inc. 807, rue Principale Saint-Donat (Québec) J0T 2C0	S-C	319	062 1 004	Thuya	062-01	2 000
Scierie Thomas-Louis Tremblay inc. 144, rue Larouche, C.P. 39 Sainte-Monique (Québec) G0W 2T0	S-C	204	024 1 001	Feuillus durs	021-02	12 000
					022-01	40 000
					022-05	2 500
					023-20	20 000
					024-01	28 000
					024-02	2 500
					024-03	8 000
					025-03	51 000
					027-01	4 000
					027-02	57 000
					<u>TOTAL</u>	<u>225 000</u>

LISTE DES ATTRIBUTIONS PAR BÉNÉFICIAIRE DE CAAF ET DE CtAF

Nom et adresse de l'usine	Produits	UA	Numéro d'usine	Essence	Aire commune	Volume annuel (m3)
Scierie Thomas-Louis Tremblay inc. (SUITE)	S-C	204	024 1 001	Feuillus durs de qual. inf.	021-02 022-01 022-05 023-20 024-01 024-02 024-03 025-03 027-01 027-02 TOTAL	7 900 (1) 24 400 (1) 1 500 (1) 15 700 (1) 20 400 (1) 1 900 (1) 5 300 (1) 33 500 (1) 2 700 (1) 38 700 (1) 152 000
Simon Lussier ltée (Saint-Côme) 3520, chemin de la Ferme Saint-Côme (Québec) J0K 2B0	S-C	288	062 1 012	Peupliers	062-01 062-02 064-01 TOTAL	5 700 35 700 3 000 44 400
Simon Lussier ltée (Sainte-Émélie-de-l'Énergie) 861, rue Saint-Joseph Sainte-Émélie-de-l'Énergie (Québec) J0K 2K0	S-C	282	062 1 005	Bouleau à papier	062-01 062-02 TOTAL	13 400 38 300 51 700
				Bouleau jaune	062-01 062-02 TOTAL	7 700 16 000 23 700
				Sab-Ép-Pig-Mél	062-02	10 000
				TOTAL TOUTES ESSENCES		85 400
				Bouleau à papier de qual. inf.	062-01 062-02 TOTAL	9 000 (1) 21 100 (1) 30 100
				Bouleau jaune de qual. inf.	062-01 062-02 TOTAL	1 800 (1) 6 000 (1) 7 800
				TOTAL qual. inf.		37 900
Société en commandite Scierie Opitciwan Kilomètre 58, C.P. 270 Obedjiwan (Québec) G0W 3B0	S-C	366	042 1 008	Sab-Ép-Pig-Mél	026-20 042-01 TOTAL	25 000 52 000 77 000
Société en commandite Services forestiers atikamekw aski 57, rue Kenosi, C.P. 221 Wemotaci (Québec) G0X 3R0	X	400	042 6 001	Sab-Ép-Pig-Mél	042-01 043-02 TOTAL	74 700 9 300 84 000
Spruce Falls inc. (Matane) 400, rue du Port, C.P. 640 Matane (Québec) G4W 3P6	P	350	012 0 003	Feuillus durs	011-02 011-05 011-21 012-10 012-20 111-25 111-27 112-21 TOTAL	1 700 5 400 10 000 2 000 2 000 6 200 3 000 2 800 33 100
				Peupliers	011-02 011-04 011-05 011-06 011-21 011-27 012-01 012-03	1 200 11 100 3 900 2 900 3 900 7 300 1 700 300

(1) Cette quantité minimale de bois de qualité inférieure est INCLUSE dans le volume de feuillus durs attribué

LISTE DES ATTRIBUTIONS PAR BÉNÉFICIAIRE DE CAAF ET DE CtAF

Nom et adresse de l'usine	Produits	UA	Numéro d'usine	Essence	Aire commune	Volume annuel (m3)
Spruce Falls inc. (Matane) (SUITE)	P	350	012 0 003	Peupliers	012-04 012-09 012-10 012-20 012-40A 012-40B 111-02 111-03 111-10 111-11 111-25 111-27 111-28 112-01 112-22 <u>TOTAL</u>	2 000 1 500 1 000 3 200 5 600 1 300 400 300 700 100 10 600 7 000 3 200 28 700 8 600 <u>106 500</u>
				TOTAL TOUTES ESSENCES		139 600
Spruce Falls inc. (Saint-Georges-de-Champlain) 775, 122e Rue, C.P. 40 Shawinigan (Québec) G9T 5K7	F	256	041 0 007	Bouleau à papier	041-01 042-02 043-03 <u>TOTAL</u>	10 000 15 200 10 300 <u>35 500</u>
				Peupliers	041-01 041-02 042-02 042-03 043-03 043-04 <u>TOTAL</u>	58 200 13 400 60 500 6 000 37 900 95 500 <u>271 500</u>
				TOTAL TOUTES ESSENCES		307 000
Stadacona inc. (Québec - Sciage) 1092, avenue Lapierre, bureau 220 Saint-Emile (Québec) G3E 1Z3	S-C	002	031 1 014	Sab-Ép-Pig-Mél	031-07	162 500
Stella-Jones inc. (Hérouxville) 805, chemin Grange Ligne Hérouxville (Québec) G0X 1J0	G	022	041 2 032	Pin gris	042-01 042-02 042-03 043-02 043-03 043-04 <u>TOTAL</u>	4 800 4 600 100 8 700 7 000 11 700 <u>36 900</u>
				Pin rouge	062-01	50
				TOTAL TOUTES ESSENCES		36 950
Stella-Jones inc. (Masson-Angers - Poteaux) 426, chemin Montréal Est, C.P. 699 Gatineau (Québec) J8M 1V7	G	025	072 2 007	Pin gris	071-01 071-04 071-20 071-21 073-01 073-02 081-22 <u>TOTAL</u>	1 200 1 000 3 000 400 10 300 3 000 200 <u>19 100</u>
				Pin rouge	071-01 071-04 071-20 071-21 073-01 073-02 081-22 <u>TOTAL</u>	5 400 1 000 2 600 4 600 1 600 5 000 6 400 <u>26 600</u>
				TOTAL TOUTES ESSENCES		45 700

LISTE DES ATTRIBUTIONS PAR BÉNÉFICIAIRE DE CAAF ET DE CtAF

Nom et adresse de l'usine	Produits	UA	Numéro d'usine	Essence	Aire commune	Volume annuel (m3)
Stella-Jones inc. (Senneterre) 350, chemin Normick, C.P. 1690 Senneterre (Québec) J0Y 2M0	G-C	024	084 1 003	Pin gris	081-21	800
					082-01	100
					082-85A	600
					082-85B	100
					083-87N	2 000
					083-87S	2 500
					084-03	3 500
					084-04	500
					084-20	2 700
					085-20	500
					086-01	1 050
					086-03S	400
					086-23	700
					086-24	700
				087-04	800	
				087-20	1 600	
				<u>TOTAL</u>	<u>18 550</u>	
Pin rouge	081-21	7 600				
	083-87S	500				
<u>TOTAL</u>	<u>8 100</u>					
TOTAL TOUTES ESSENCES		26 650				
Sylvio Brunet & Fils Itée 131, rue Principale Fassett (Québec) J0V 1H0	S-C	162	072 1 002	Bouleau à papier	072-03	200
					073-02	2 400
					<u>TOTAL</u>	<u>2 600</u>
				Bouleau jaune	072-03	900
					073-02	2 800
					<u>TOTAL</u>	<u>3 700</u>
				Erables	072-03	6 200
					073-02	14 800
					<u>TOTAL</u>	<u>21 000</u>
				Hêg, Ch, Til et Auf	071-04	3 700
					072-03	2 700
					073-02	5 100
					<u>TOTAL</u>	<u>11 500</u>
				Pins blanc et rouge	071-04	3 200
					072-01	500
					072-02	2 500
					072-03	300
					073-02	5 500
					<u>TOTAL</u>	<u>12 000</u>
				TOTAL TOUTES ESSENCES		50 800
Tembec Industries inc. (Béarn) 67, rue Principale Sud Béarn (Québec) J0Z 1G0	S-C	172	081 1 003	Sab-Ép-Pig-Mél	081-21	268 000
					081-22	109 000
					<u>TOTAL</u>	<u>377 000</u>
Tembec Industries inc. (La Sarre - 9e Avenue Est) 225, 9e Avenue Est, C.P. 2500 La Sarre (Québec) J9Z 2X6	S-C	038	085 1 004	Sab-Ép-Pig-Mél	082-85A	208 000
					082-85B	113 000
					082-85C	67 500
					086-20	20 000
					<u>TOTAL</u>	<u>408 500</u>
Tembec Industries inc. (La Sarre - Route 111 Ouest) 495, Route 111 Ouest, C.P. 100 La Sarre (Québec) J9Z 2X4	S-C	036	085 1 002	Sab-Ép-Pig-Mél	082-01	9 100
					084-04	15 000
					085-20	222 200
					086-01	10 000
					086-10	2 500
					<u>TOTAL</u>	<u>258 800</u>

LISTE DES ATTRIBUTIONS PAR BÉNÉFICIAIRE DE CAAF ET DE CtAF

Nom et adresse de l'usine	Produits	UA	Numéro d'usine	Essence	Aire commune	Volume annuel (m3)
Tembec Industries inc. (Senneterre) 250, chemin Normick, C.P. 400 Senneterre (Québec) JOY 2M0	S-C	035	084 1 001	Sab-Ép-Pig-Mél	084-03	401 500
					087-04	203 500
					<u>TOTAL</u>	<u>605 000</u>
Tembec Industries inc. (Taschereau) 630, 4e Avenue, C.P. 190 Taschereau (Québec) JOZ 3N0	S-C	037	085 1 003	Sab-Ép-Pig-Mél	082-01	23 000
					084-04	60 400
					085-20	237 300
					086-01	36 200
					086-10	10 300
					<u>TOTAL</u>	<u>367 200</u>
Tembec Industries inc. (Témiscaming - Pâtes et papiers) 33, chemin Kipawa, C.P. 3000 Témiscaming (Québec) JOZ 3R0	P	175	081 0 001	Bouleau à papier	081-21	90 200
					081-22	13 800
					082-01	9 000
					082-85A	4 200
					<u>TOTAL</u>	<u>117 200</u>
				Erables	081-21	36 000
					081-22	49 000
					<u>TOTAL</u>	<u>85 000</u>
				Peupliers	081-21	100 800
					081-22	30 400
					082-01	15 000
					<u>TOTAL</u>	<u>146 200</u>
				Pruche	081-22	15 000
TOTAL TOUTES ESSENCES		363 400				
Tembec Industries inc. (Témiscaming - Sciage) 33, chemin Kipawa, C.P. 4000 Témiscaming (Québec) JOZ 3R0	S-C	174	081 1 012	Bouleau à papier	081-21	7 500
					082-85A	500
				Chênes	081-21	100
					081-22	2 000
					<u>TOTAL</u>	<u>2 100</u>
				Erables	081-21	7 400
					081-22	31 500
					<u>TOTAL</u>	<u>38 900</u>
				Hêtre et Aulx	081-21	100 (2)
					081-22	3 600 (2)
					<u>TOTAL</u>	<u>3 700</u>
				Pins blanc et rouge	081-21	44 900
					081-22	8 500
					082-85A	1 000
<u>TOTAL</u>	<u>54 400</u>					
Pruche	081-21	2 000				
TOTAL TOUTES ESSENCES		109 100				
Bouleau à papier de qual. inf.	081-21	4 000 (1)				
Temlam inc. (Amos) 310, rue Harricana Amos (Québec) J9T 4T3	D	402	086 1 012	Bouleau à papier	082-85A	8 000
					082-01	6 000
				Peupliers	082-85A	20 300
					082-85B	4 700
				083-87N	22 500	
				083-87S	37 500	
				084-03	8 000	

(1) Cette quantité minimale de bois de qualité inférieure est INCLUSE dans le volume de feuillus durs attribué

(2) Aulx sauf le bouleau jaune

LISTE DES ATTRIBUTIONS PAR BÉNÉFICIAIRE DE CAAF ET DE CtAF

Nom et adresse de l'usine	Produits	UA	Numéro d'usine	Essence	Aire commune	Volume annuel (m3)
Temlam inc. (Amos) (SUITE)	D	402	086 1 012	Peupliers	084-04 084-20 085-20 086-01 086-03S 086-20 086-21 086-23 086-24 087-04 087-20 <u>TOTAL</u>	2 500 22 000 27 300 21 000 5 500 8 500 1 500 16 500 6 900 7 200 45 500 <u>263 400</u>
				TOTAL TOUTES ESSENCES		271 400
Temlam inc. (Ville-Marie) 48, rue Boivin Ville-Marie (Québec) J9V 1B6	D-C	173	081 1 002	Bouleau à papier	081-21 082-01 082-85A <u>TOTAL</u>	7 000 700 4 800 <u>12 500</u>
				Peupliers	081-21 081-22 <u>TOTAL</u>	29 000 6 000 <u>35 000</u>
				TOTAL TOUTES ESSENCES		47 500
Uniboard Canada inc. (Sayabec) 152, route Pouliot, C.P. 340 Sayabec (Québec) G0J 3K0	F	108	012 0 001	Feuillus durs	011-27 012-01 012-03 012-04 012-05 012-09 012-10 012-12 012-20 012-40A 012-40B 111-02 111-03 111-10 111-28 <u>TOTAL</u>	8 900 2 400 2 800 12 000 2 000 1 900 4 000 400 15 600 30 000 1 500 4 700 1 000 2 000 800 <u>90 000</u>
Uniforêt Scierie-Pâte inc. (L'Ascension-de-Notre-Seigneur) 5005, Route de la Boulonnaire, C.P. 70 L'Ascension-de-Notre-Seigneur (Québec) G0W 1Y0	S-C	201	024 1 003	Sab-Ép-Pig-Mél	024-03	760 000
Uniforêt Scierie-Pâte inc. (Port-Cartier - Sciage) 175, boul. Portage des Mousses, C.P. 4000 Port-Cartier (Québec) G5B 2V9	S-C	344	094 1 002	Sab-Ép-Pig-Mél	094-20A 094-20B 094-20C <u>TOTAL</u>	40 500 600 000 359 500 <u>1 000 000</u>
Usine Bois Saumon inc. 50, rang Didier Lac-au-Saumon (Québec) G0J 1M0	S-C	336	012 1 027	Sab-Ép-Pig-Mél	012-40A	185 700
Vexco inc. 2441, route 165 Sud, C.P. 36 Saint-Ferdinand (Québec) G0N 1N0	S-C	135	041 1 026	Feuillus durs	034-03 034-20 <u>TOTAL</u>	2 900 800 <u>3 700</u>
Welsh & Fils inc. 333, rue Principale Saint-Alban (Québec) G0A 3B0	S-C	396	031 1 002	Peupliers	031-02	3 000

LISTE DES BÉNÉFICIAIRES DE CAAF ET DE CtAF PAR AIRE COMMUNE

Aire commune	UA	Nom du bénéficiaire	Produits	Numéro d'usine	Essence	Volume annuel (m3)
011-02	055	Bégin & Bégin inc. (Saint-Juste-du-Lac)	S-C	011 1 002	Feuillus durs	400
	059	Deniso Lebel inc. (Saint-Joseph-de-Kamouraska)	S-C	011 1 012	Sab-Ép-Pig-Mél	6 000
	072	Groupe NBG inc.	S-C	011 1 018	Peupliers	1 800
	063	Les Bardeaux Lajoie inc.	B	011 2 007	Thuya	400
	350	Spruce Falls inc. (Matane)	P	012 0 003	Feuillus durs Peupliers <u>TOTAL</u>	1 700 1 200 <u>2 900</u>
011-04	055	Bégin & Bégin inc. (Saint-Juste-du-Lac)	S-C	011 1 002	Feuillus durs	12 700
	070	Bowater Guérette inc. (Dégelis)	S-C	011 1 014	Sab-Ép-Pig-Mél	53 300
	072	Groupe NBG inc.	S-C	011 1 018	Peupliers	14 200
	226	Industries manufacturières Mégantic inc.	D-C	051 1 035	Feuillus durs Peupliers <u>TOTAL</u>	100 500 <u>600</u>
	068	Norampac inc. (Cabano)	P	011 0 003	Feuillus durs	27 300
	066	Pabaced G.D.S. inc. (Saint-Eusèbe)	B	011 2 016	Thuya	7 000
	350	Spruce Falls inc. (Matane)	P	012 0 003	Peupliers	11 100
011-05	055	Bégin & Bégin inc. (Saint-Juste-du-Lac)	S-C	011 1 002	Feuillus durs	3 800
	059	Deniso Lebel inc. (Saint-Joseph-de-Kamouraska)	S-C	011 1 012	Sab-Ép-Pig-Mél	25 000
	072	Groupe NBG inc.	S-C	011 1 018	Peupliers	5 600
	226	Industries manufacturières Mégantic inc.	D-C	051 1 035	Feuillus durs Peupliers <u>TOTAL</u>	50 100 <u>150</u>
	063	Les Bardeaux Lajoie inc.	B	011 2 007	Thuya	3 000
	068	Norampac inc. (Cabano)	P	011 0 003	Feuillus durs	4 100
	350	Spruce Falls inc. (Matane)	P	012 0 003	Feuillus durs Peupliers <u>TOTAL</u>	5 400 3 900 <u>9 300</u>
011-06	055	Bégin & Bégin inc. (Saint-Juste-du-Lac)	S-C	011 1 002	Feuillus durs	4 800
	070	Bowater Guérette inc. (Dégelis)	S-C	011 1 014	Sab-Ép-Pig-Mél	15 200
	072	Groupe NBG inc.	S-C	011 1 018	Peupliers	3 600
	226	Industries manufacturières Mégantic inc.	D-C	051 1 035	Feuillus durs	50
	063	Les Bardeaux Lajoie inc.	B	011 2 007	Thuya	2 100
	068	Norampac inc. (Cabano)	P	011 0 003	Feuillus durs	9 000
	350	Spruce Falls inc. (Matane)	P	012 0 003	Peupliers	2 900
011-21	055	Bégin & Bégin inc. (Saint-Juste-du-Lac)	S-C	011 1 002	Feuillus durs	3 900
	074	Bois de sciage Lafontaine inc. (Mont-Carmel)	S-L-C	011 1 010	Sab-Ép-Pig-Mél	16 100
	011	Bois de sciage Lafontaine inc. (Sainte-Perpétue)	S-C	035 1 002	Sab-Ép-Pig-Mél	24 200
	072	Groupe NBG inc.	S-C	011 1 018	Peupliers	4 400

LISTE DES BÉNÉFICIAIRES DE CAAF ET DE CtAF PAR AIRE COMMUNE

Aire commune	UA	Nom du bénéficiaire	Produits	Numéro d'usine	Essence	Volume annuel (m3)
011-21	066	Pabaced G.D.S. inc. (Saint-Eusèbe)	B	011 2 016	Thuya	1 800
	350	Spruce Falls inc. (Matane)	P	012 0 003	Feuillus durs Peupliers <u>TOTAL</u>	10 000 3 900 <u>13 900</u>
011-27	060	2859-8936 Québec inc. (Les Cèdres Basques)	S	011 2 032	Thuya	2 700
	055	Bégin & Bégin inc. (Saint-Juste-du-Lac)	S-C	011 1 002	Feuillus durs	2 800
	337	Félix Huard inc. (Amqui)	S-C	012 1 021	Feuillus durs	1 200
	081	Félix Huard inc. (Sainte-Luce-Luceville)	S-C	012 1 001	Feuillus durs	3 100
	072	Groupe NBG inc.	S-C	011 1 018	Peupliers	3 600
	226	Industries manufacturières Mégantic inc.	D-C	051 1 035	Feuillus durs Peupliers <u>TOTAL</u>	100 200 <u>300</u>
	066	Pabaced G.D.S. inc. (Saint-Eusèbe)	B	011 2 016	Thuya	3 800
	069	Produits forestiers Basques inc.	M	011 2 008	Feuillus durs	6 400
	061	Richard Pelletier & Fils inc. (Biencourt)	S-C	011 1 001	Peupliers Sab-Ép-Pig-Mél <u>TOTAL</u>	1 000 35 100 <u>36 100</u>
	073	Richard Pelletier & Fils inc. (Squatec)	S-C	011 1 004	Peupliers Sab-Ép-Pig-Mél <u>TOTAL</u>	1 300 22 100 <u>23 400</u>
	350	Spruce Falls inc. (Matane)	P	012 0 003	Peupliers	7 300
	108	Uniboard Canada inc. (Sayabec)	F	012 0 001	Feuillus durs	8 900
012-01	070	Bowater Guérette inc. (Dégelis)	S-C	011 1 014	Sab-Ép-Pig-Mél	18 000
	075	Bowater Mitis inc. (Lac-des-Aigles)	S-C	011 1 003	Peupliers Sab-Ép-Pig-Mél <u>TOTAL</u>	1 600 3 000 <u>4 600</u>
	337	Félix Huard inc. (Amqui)	S-C	012 1 021	Feuillus durs	400
	081	Félix Huard inc. (Sainte-Luce-Luceville)	S-C	012 1 001	Feuillus durs	900
	072	Groupe NBG inc.	S-C	011 1 018	Peupliers	100
	226	Industries manufacturières Mégantic inc.	D-C	051 1 035	Feuillus durs	25
	085	Pabaced G.D.S. inc. (Esprit-Saint)	S-B	012 2 008	Thuya	5 700
	069	Produits forestiers Basques inc.	M	011 2 008	Feuillus durs	500
	350	Spruce Falls inc. (Matane)	P	012 0 003	Peupliers	1 700
	108	Uniboard Canada inc. (Sayabec)	F	012 0 001	Feuillus durs	2 400
012-03	075	Bowater Mitis inc. (Lac-des-Aigles)	S-C	011 1 003	Peupliers	400
	059	Deniso Lebel inc. (Saint-Joseph-de-Kamouraska)	S-C	011 1 012	Sab-Ép-Pig-Mél	1 000
	076	Deniso Lebel inc. (Squatec)	S-C	011 1 016	Sab-Ép-Pig-Mél	30 900
	337	Félix Huard inc. (Amqui)	S-C	012 1 021	Feuillus durs	500
	081	Félix Huard inc. (Sainte-Luce-Luceville)	S-C	012 1 001	Feuillus durs	1 000
	226	Industries manufacturières Mégantic inc.	D-C	051 1 035	Feuillus durs	25

LISTE DES BÉNÉFICIAIRES DE CAAF ET DE CtAF PAR AIRE COMMUNE

Aire commune	UA	Nom du bénéficiaire	Produits	Numéro d'usine	Essence	Volume annuel (m3)
012-03	063	Les Bardeaux Lajoie inc.	B	011 2 007	Thuya	800
	069	Produits forestiers Basques inc.	M	011 2 008	Feuillus durs	1 000
	350	Spruce Falls inc. (Matane)	P	012 0 003	Peupliers	300
	108	Uniboard Canada inc. (Sayabec)	F	012 0 001	Feuillus durs	2 800
012-04	060	2859-8936 Québec inc. (Les Cèdres Basques)	S	011 2 032	Thuya	2 700
	092	9063-4221 Québec inc. (Multibois - Saint-Vianney)	H-L-C	012 1 018	Peupliers	2 050
	337	Félix Huard inc. (Amqui)	S-C	012 1 021	Feuillus durs	1 500
	081	Félix Huard inc. (Sainte-Luce-Luceville)	S-C	012 1 001	Feuillus durs	3 100
	226	Industries manufacturières Mégantic inc.	D-C	051 1 035	Feuillus durs	75
	087	Lulumco inc.	S-C	012 1 002	Sab-Ép-Pig-Mél	105 000
	069	Produits forestiers Basques inc.	M	011 2 008	Feuillus durs	1 000
	350	Spruce Falls inc. (Matane)	P	012 0 003	Peupliers	2 000
	108	Uniboard Canada inc. (Sayabec)	F	012 0 001	Feuillus durs	12 000
012-05	060	2859-8936 Québec inc. (Les Cèdres Basques)	S	011 2 032	Thuya	50
	337	Félix Huard inc. (Amqui)	S-C	012 1 021	Feuillus durs	100
	081	Félix Huard inc. (Sainte-Luce-Luceville)	S-C	012 1 001	Feuillus durs	300
	089	Scierie de Sainte-Irène Itée	S-C	012 1 015	Peupliers Sab-Ép-Pig-Mél <u>TOTAL</u>	100 14 900 <u>15 000</u>
	108	Uniboard Canada inc. (Sayabec)	F	012 0 001	Feuillus durs	2 000
012-09	127	9063-4221 Québec inc. (Multibois - Saint-René)	S-C	012 1 026	Sab-Ép-Pig-Mél	10 775
	092	9063-4221 Québec inc. (Multibois - Saint-Vianney)	H-L-C	012 1 018	Peupliers	2 000
	337	Félix Huard inc. (Amqui)	S-C	012 1 021	Feuillus durs	300
	081	Félix Huard inc. (Sainte-Luce-Luceville)	S-C	012 1 001	Feuillus durs	500
	089	Scierie de Sainte-Irène Itée	S-C	012 1 015	Sab-Ép-Pig-Mél	2 500
	350	Spruce Falls inc. (Matane)	P	012 0 003	Peupliers	1 500
	108	Uniboard Canada inc. (Sayabec)	F	012 0 001	Feuillus durs	1 900
012-10	092	9063-4221 Québec inc. (Multibois - Saint-Vianney)	H-L-C	012 1 018	Peupliers	1 400
	074	Bois de sciage Lafontaine inc. (Mont-Carmel)	S-L-C	011 1 010	Sab-Ép-Pig-Mél	3 900
	091	Bowater Mitis inc. (Price)	S-C	012 1 003	Sab-Ép-Pig-Mél	24 600
	333	Clérobéc inc. (Sayabec - Sciage)	S-L	012 2 063	Thuya	2 100
	337	Félix Huard inc. (Amqui)	S-C	012 1 021	Feuillus durs	700
	081	Félix Huard inc. (Sainte-Luce-Luceville)	S-C	012 1 001	Feuillus durs	1 400
	226	Industries manufacturières Mégantic inc.	D-C	051 1 035	Feuillus durs Peupliers <u>TOTAL</u>	25 50 <u>75</u>

LISTE DES BÉNÉFICIAIRES DE CAAF ET DE CtAF PAR AIRE COMMUNE

Aire commune	UA	Nom du bénéficiaire	Produits	Numéro d'usine	Essence	Volume annuel (m3)
012-10	061	Richard Pelletier & Fils inc. (Biencourt)	S-C	011 1 001	Sab-Ép-Pig-Mél	6 700
	073	Richard Pelletier & Fils inc. (Squatec)	S-C	011 1 004	Sab-Ép-Pig-Mél	5 600
	350	Spruce Falls inc. (Matane)	P	012 0 003	Feuillus durs Peupliers <u>TOTAL</u>	2 000 1 000 <u>3 000</u>
	108	Uniboard Canada inc. (Sayabec)	F	012 0 001	Feuillus durs	4 000
012-12	127	9063-4221 Québec inc. (Multibois - Saint-René)	S-C	012 1 026	Sab-Ép-Pig-Mél	7 300
	337	Félix Huard inc. (Amqui)	S-C	012 1 021	Feuillus durs	100
	081	Félix Huard inc. (Sainte-Luce-Luceville)	S-C	012 1 001	Feuillus durs	150
	108	Uniboard Canada inc. (Sayabec)	F	012 0 001	Feuillus durs	400
012-20	092	9063-4221 Québec inc. (Multibois - Saint-Vianney)	H-L-C	012 1 018	Peupliers	4 500
	075	Bowater Mitis inc. (Lac-des-Aigles)	S-C	011 1 003	Sab-Ép-Pig-Mél	19 200
	091	Bowater Mitis inc. (Price)	S-C	012 1 003	Sab-Ép-Pig-Mél	139 200
	337	Félix Huard inc. (Amqui)	S-C	012 1 021	Feuillus durs	2 300
	081	Félix Huard inc. (Sainte-Luce-Luceville)	S-C	012 1 001	Feuillus durs	5 400
	226	Industries manufacturières Mégantic inc.	D-C	051 1 035	Feuillus durs Peupliers <u>TOTAL</u>	125 50 <u>175</u>
	085	Pabaced G.D.S. inc. (Esprit-Saint)	S-B	012 2 008	Thuya	5 800
	069	Produits forestiers Basques inc.	M	011 2 008	Feuillus durs	3 000
	350	Spruce Falls inc. (Matane)	P	012 0 003	Feuillus durs Peupliers <u>TOTAL</u>	2 000 3 200 <u>5 200</u>
	108	Uniboard Canada inc. (Sayabec)	F	012 0 001	Feuillus durs	15 600
012-40A	060	2859-8936 Québec inc. (Les Cèdres Basques)	S	011 2 032	Thuya	2 700
	090	Bois CFM inc.	S-L-C	012 1 011	Peupliers	7 400
	088	Bois d'oeuvre Cedrico inc. (Causapsal)	S-C	012 1 012	Sab-Ép-Pig-Mél	63 200
	080	Bois d'oeuvre Cedrico inc. (Price)	S-C	012 1 006	Sab-Ép-Pig-Mél	29 500
	337	Félix Huard inc. (Amqui)	S-C	012 1 021	Feuillus durs	4 000
	081	Félix Huard inc. (Sainte-Luce-Luceville)	S-C	012 1 001	Feuillus durs	7 500
	226	Industries manufacturières Mégantic inc.	D-C	051 1 035	Feuillus durs Peupliers <u>TOTAL</u>	150 100 <u>250</u>
	089	Scierie de Sainte-Irène Itée	S-C	012 1 015	Sab-Ép-Pig-Mél	1 200
	350	Spruce Falls inc. (Matane)	P	012 0 003	Peupliers	5 600
	108	Uniboard Canada inc. (Sayabec)	F	012 0 001	Feuillus durs	30 000
	336	Usine Bois Saumon inc.	S-C	012 1 027	Sab-Ép-Pig-Mél	185 700

LISTE DES BÉNÉFICIAIRES DE CAAF ET DE CtAF PAR AIRE COMMUNE

Aire commune	UA	Nom du bénéficiaire	Produits	Numéro d'usine	Essence	Volume annuel (m3)
012-40B	092	9063-4221 Québec inc. (Multibois - Saint-Vianney)	H-L-C	012 1 018	Peupliers	1 200
	088	Bois d'oeuvre Cedrico inc. (Causapscal)	S-C	012 1 012	Sab-Ép-Pig-Mél	136 800
	337	Félix Huard inc. (Amqui)	S-C	012 1 021	Feuillus durs	300
	081	Félix Huard inc. (Sainte-Luce-Luceville)	S-C	012 1 001	Feuillus durs	300
	102	Pabaced G.D.S. inc. (New Richmond)	B	111 2 003	Thuya	700
	350	Spruce Falls inc. (Matane)	P	012 0 003	Peupliers	1 300
	108	Uniboard Canada inc. (Sayabec)	F	012 0 001	Feuillus durs	1 500

LISTE DES BÉNÉFICIAIRES DE CAAF ET DE CtAF PAR AIRE COMMUNE

Aire commune	UA	Nom du bénéficiaire	Produits	Numéro d'usine	Essence	Volume annuel (m3)
021-01	381	9085-1742 Québec inc. (Florent Tremblay)	S-C	021 1 008	Feuillus durs Feuillus durs de qual. inf. <u>TOTAL</u>	2 300 4 200 <u>6 500</u>
	177	Compagnie Abitibi-Consolidated du Canada (La Baie)	P	021 0 001	Sab-Ép-Pig-Mél	10 000
	178	E. Tremblay & Fils Itée	S-C	021 1 003	Peupliers Sab-Ép-Pig-Mél <u>TOTAL</u>	5 500 21 900 <u>27 400</u>
	255	La Compagnie Commonwealth Plywood Itée (Shawinigan)	D-C	041 1 006	Bouleau à papier Bouleau jaune <u>TOTAL</u>	100 100 <u>200</u>
	181	La Scierie Martel Itée	S-C	021 1 004	Sab-Ép-Pig-Mél	16 800
	401	Le Groupe GTH inc.	S-C	021 1 012	Feuillus durs Peupliers <u>TOTAL</u>	3 500 2 900 <u>6 400</u>
					Feuillus durs de qual. inf.	2 200 (1)
	191	Louisiana-Pacifique Canada, division Québec (Chambord)	F	022 0 001	Feuillus durs Peupliers <u>TOTAL</u>	7 000 10 000 <u>17 000</u>
	186	Scierie Lachance Itée	S-C	021 1 005	Sab-Ép-Pig-Mél	22 200
021-02	177	Compagnie Abitibi-Consolidated du Canada (La Baie)	P	021 0 001	Sab-Ép-Pig-Mél	17 000
	178	E. Tremblay & Fils Itée	S-C	021 1 003	Peupliers	7 800
	226	Industries manufacturières Mégantic inc.	D-C	051 1 035	Peupliers	500
	255	La Compagnie Commonwealth Plywood Itée (Shawinigan)	D-C	041 1 006	Bouleau à papier Bouleau jaune <u>TOTAL</u>	100 50 <u>150</u>
	401	Le Groupe GTH inc.	S-C	021 1 012	Peupliers	2 100
	195	Les Produits forestiers Ouiatchouan inc.	S-C	022 1 007	Peupliers	2 000
	182	Les Scieries du Lac St-Jean inc.	S-C	021 1 006	Sab-Ép-Pig-Mél	103 100
	191	Louisiana-Pacifique Canada, division Québec (Chambord)	F	022 0 001	Feuillus durs Peupliers <u>TOTAL</u>	8 000 12 000 <u>20 000</u>
	204	Scierie Thomas-Louis Tremblay inc.	S-C	024 1 001	Feuillus durs	12 000
				Feuillus durs de qual. inf.	7 900 (1)	
022-01	189	Compagnie Abitibi-Consolidated du Canada (Roberval)	S-C	022 1 005	Sab-Ép-Pig-Mél	259 700
	178	E. Tremblay & Fils Itée	S-C	021 1 003	Peupliers Pin gris <u>TOTAL</u>	3 000 700 <u>3 700</u>
	226	Industries manufacturières Mégantic inc.	D-C	051 1 035	Peupliers	200
	255	La Compagnie Commonwealth Plywood Itée (Shawinigan)	D-C	041 1 006	Bouleau à papier Bouleau jaune <u>TOTAL</u>	200 50 <u>250</u>
	190	Les Industries Piékouagame inc.	S-C	022 1 003	Sab-Ép-Pig-Mél	21 100
	195	Les Produits forestiers Ouiatchouan inc.	S-C	022 1 007	Peupliers	28 000

(1) Cette quantité minimale de bois de qualité inférieure est INCLUSE dans le volume de feuillus durs attribué

LISTE DES BÉNÉFICIAIRES DE CAAF ET DE CtAF PAR AIRE COMMUNE

Aire commune	UA	Nom du bénéficiaire	Produits	Numéro d'usine	Essence	Volume annuel (m3)
022-01	191	Louisiana-Pacifique Canada, division Québec (Chambord)	F	022 0 001	Feuillus durs Peupliers <u>TOTAL</u>	30 000 63 000 <u>93 000</u>
	204	Scierie Thomas-Louis Tremblay inc.	S-C	024 1 001	Feuillus durs	40 000
					Feuillus durs de qual. inf.	24 400 (1)
022-02	207	Compagnie Abitibi-Consolidated du Canada (La Doré)	S-C	025 1 009	Sab-Ép-Pig-Mél	63 000
	178	E. Tremblay & Fils Itée	S-C	021 1 003	Pin gris	2 000
	226	Industries manufacturières Mégantic inc.	D-C	051 1 035	Peupliers	200
	255	La Compagnie Commonwealth Plywood Itée (Shawinigan)	D-C	041 1 006	Bouleau à papier	100
	195	Les Produits forestiers Ouiatchouan inc.	S-C	022 1 007	Peupliers	7 500
	191	Louisiana-Pacifique Canada, division Québec (Chambord)	F	022 0 001	Feuillus durs Peupliers <u>TOTAL</u>	4 000 15 500 <u>19 500</u>
	386	Pan-O-Starr inc.	S-C	025 1 014	Feuillus durs	3 000
					Feuillus durs de qual. inf.	1 300 (1)
022-03	209	Bowater Produits forestiers du Canada inc. (Saint-Félicien)	S-C	025 1 006	Sab-Ép-Pig-Mél	17 000
	178	E. Tremblay & Fils Itée	S-C	021 1 003	Pin gris	1 000
	226	Industries manufacturières Mégantic inc.	D-C	051 1 035	Peupliers	300
	255	La Compagnie Commonwealth Plywood Itée (Shawinigan)	D-C	041 1 006	Bouleau à papier	30
	190	Les Industries Piékouagame inc.	S-C	022 1 003	Sab-Ép-Pig-Mél	1 800
	195	Les Produits forestiers Ouiatchouan inc.	S-C	022 1 007	Peupliers	3 000
	191	Louisiana-Pacifique Canada, division Québec (Chambord)	F	022 0 001	Feuillus durs Peupliers <u>TOTAL</u>	500 6 000 <u>6 500</u>
					386	Pan-O-Starr inc.
					Feuillus durs de qual. inf.	400 (1)
022-04	190	Les Industries Piékouagame inc.	S-C	022 1 003	Sab-Ép-Pig-Mél	35 000
	195	Les Produits forestiers Ouiatchouan inc.	S-C	022 1 007	Peupliers	2 500
	191	Louisiana-Pacifique Canada, division Québec (Chambord)	F	022 0 001	Feuillus durs Peupliers <u>TOTAL</u>	1 000 5 500 <u>6 500</u>
					386	Pan-O-Starr inc.
					Feuillus durs de qual. inf.	2 000 (1)
022-05	226	Industries manufacturières Mégantic inc.	D-C	051 1 035	Peupliers	300
	255	La Compagnie Commonwealth Plywood Itée (Shawinigan)	D-C	041 1 006	Bouleau à papier	70
	190	Les Industries Piékouagame inc.	S-C	022 1 003	Sab-Ép-Pig-Mél	20 100
	195	Les Produits forestiers Ouiatchouan inc.	S-C	022 1 007	Peupliers	5 000

(1) Cette quantité minimale de bois de qualité inférieure est INCLUSE dans le volume de feuillus durs attribué

LISTE DES BÉNÉFICIAIRES DE CAAF ET DE CtAF PAR AIRE COMMUNE

Aire commune	UA	Nom du bénéficiaire	Produits	Numéro d'usine	Essence	Volume annuel (m3)	
022-05	191	Louisiana-Pacifique Canada, division Québec (Chambord)	F	022 0 001	Feuillus durs Peupliers <u>TOTAL</u>	1 000 11 000 <u>12 000</u>	
	204	Scierie Thomas-Louis Tremblay inc.	S-C	024 1 001	Feuillus durs	2 500	
					Feuillus durs de qual. inf.	1 500 (1)	
023-20	352	9047-4735 Québec inc. (Billosag)	S	023 2 028	Feuillus durs Feuillus durs de qual. inf. <u>TOTAL</u>	3 000 1 000 <u>4 000</u>	
	177	Compagnie Abitibi-Consolidated du Canada (La Baie)	P	021 0 001	Sab-Ép-Pig-Mél	51 000	
	189	Compagnie Abitibi-Consolidated du Canada (Roberval)	S-C	022 1 005	Sab-Ép-Pig-Mél	19 600	
	178	E. Tremblay & Fils Itée	S-C	021 1 003	Pin gris	100	
	226	Industries manufacturières Mégantic inc.	D-C	051 1 035	Peupliers	500	
	255	La Compagnie Commonwealth Plywood Itée (Shawinigan)	D-C	041 1 006	Bouleau à papier Bouleau jaune <u>TOTAL</u>	200 150 <u>350</u>	
	191	Louisiana-Pacifique Canada, division Québec (Chambord)	F	022 0 001	Feuillus durs Peupliers <u>TOTAL</u>	20 000 25 000 <u>45 000</u>	
	222	Multiforêt inc.	S-C	021 1 011	Feuillus durs	7 000	
					Feuillus durs de qual. inf.	1 000 (1)	
	188	Produits forestiers Saguenay inc. (La Baie)	S-C	021 1 002	Sab-Ép-Pig-Mél	119 900	
	187	Produits forestiers Saguenay inc. (Laterrière)	S-C	021 1 007	Sab-Ép-Pig-Mél	70 000	
	006	Produits forestiers Saguenay inc. (Petit-Saguenay)	S-C	033 1 002	Peupliers	17 000	
	196	Produits forestiers Saguenay inc. (Saint-Fulgence)	S-C	023 1 003	Sab-Ép-Pig-Mél	331 400	
	146	Scierie Armand Tremblay et Fils inc.	S	021 2 001	Peupliers	500	
	185	Scierie Gauthier Itée	S-C	021 1 001	Peupliers Sab-Ép-Pig-Mél <u>TOTAL</u>	1 000 65 000 <u>66 000</u>	
	204	Scierie Thomas-Louis Tremblay inc.	S-C	024 1 001	Feuillus durs	20 000	
					Feuillus durs de qual. inf.	15 700 (1)	
	023-21	178	E. Tremblay & Fils Itée	S-C	021 1 003	Peupliers Pin gris Sab-Ép-Pig-Mél <u>TOTAL</u>	2 000 500 7 500 <u>10 000</u>
		226	Industries manufacturières Mégantic inc.	D-C	051 1 035	Peupliers	500
		255	La Compagnie Commonwealth Plywood Itée (Shawinigan)	D-C	041 1 006	Bouleau à papier Bouleau jaune <u>TOTAL</u>	350 100 <u>450</u>
181		La Scierie Martel Itée	S-C	021 1 004	Sab-Ép-Pig-Mél	9 500	
401		Le Groupe GTH inc.	S-C	021 1 012	Feuillus durs	21 500	
					Feuillus durs de qual. inf.	17 800 (1)	
195		Les Produits forestiers Ouatouchouan inc.	S-C	022 1 007	Peupliers	5 000	

(1) Cette quantité minimale de bois de qualité inférieure est INCLUSE dans le volume de feuillus durs attribué

LISTE DES BÉNÉFICIAIRES DE CAAF ET DE CtAF PAR AIRE COMMUNE

Aire commune	UA	Nom du bénéficiaire	Produits	Numéro d'usine	Essence	Volume annuel (m3)
023-21	191	Louisiana-Pacifique Canada, division Québec (Chambord)	F	022 0 001	Feuillus durs Peupliers <u>TOTAL</u>	16 000 14 000 <u>30 000</u>
	222	Multiforêt inc.	S-C	021 1 011	Feuillus durs	6 000
	188	Produits forestiers Saguenay inc. (La Baie)	S-C	021 1 002	Sab-Ép-Pig-Mél	70 000
	187	Produits forestiers Saguenay inc. (Laterrière)	S-C	021 1 007	Sab-Ép-Pig-Mél	181 000
	006	Produits forestiers Saguenay inc. (Petit-Saguenay)	S-C	033 1 002	Peupliers	11 000
	196	Produits forestiers Saguenay inc. (Saint-Fulgence)	S-C	023 1 003	Sab-Ép-Pig-Mél	97 700
	185	Scierie Gauthier Itée	S-C	021 1 001	Peupliers	3 500
	199	Scierie Girard inc.	S-C	021 1 009	Sab-Ép-Pig-Mél	50 000
	186	Scierie Lachance Itée	S-C	021 1 005	Sab-Ép-Pig-Mél	7 000
024-01	177	Compagnie Abitibi-Consolidated du Canada (La Baie)	P	021 0 001	Sab-Ép-Pig-Mél	92 500
	189	Compagnie Abitibi-Consolidated du Canada (Roberval)	S-C	022 1 005	Sab-Ép-Pig-Mél	160 000
	178	E. Tremblay & Fils Itée	S-C	021 1 003	Pin gris	200
	255	La Compagnie Commonwealth Plywood Itée (Shawinigan)	D-C	041 1 006	Bouleau à papier Bouleau jaune <u>TOTAL</u>	100 50 <u>150</u>
	195	Les Produits forestiers Ouiatchouan inc.	S-C	022 1 007	Peupliers	8 000
	191	Louisiana-Pacifique Canada, division Québec (Chambord)	F	022 0 001	Feuillus durs Peupliers <u>TOTAL</u>	8 000 6 000 <u>14 000</u>
	219	Produits forestiers Petit-Paris inc.	S-C	027 1 004	Sab-Ép-Pig-Mél	380 000
	223	Scierie Gaston Morin inc.	S-C	027 1 003	Sab-Ép-Pig-Mél	7 000
	204	Scierie Thomas-Louis Tremblay inc.	S-C	024 1 001	Feuillus durs	28 000
					Feuillus durs de qual. inf.	20 400 (1)
024-02	178	E. Tremblay & Fils Itée	S-C	021 1 003	Pin gris	200
	077	J.M. Girard inc. (Scierie J.M.G.)	S	024 2 013	Feuillus durs	2 000
					Feuillus durs de qual. inf.	1 500 (1)
	255	La Compagnie Commonwealth Plywood Itée (Shawinigan)	D-C	041 1 006	Bouleau à papier Bouleau jaune <u>TOTAL</u>	100 50 <u>150</u>
	195	Les Produits forestiers Ouiatchouan inc.	S-C	022 1 007	Peupliers	500
	191	Louisiana-Pacifique Canada, division Québec (Chambord)	F	022 0 001	Feuillus durs Peupliers <u>TOTAL</u>	1 000 1 000 <u>2 000</u>
	186	Scierie Lachance Itée	S-C	021 1 005	Sab-Ép-Pig-Mél	7 100
	385	Scierie P.H. Lemay & Fils Itée	S-C	024 1 006	Sab-Ép-Pig-Mél	50 000
	204	Scierie Thomas-Louis Tremblay inc.	S-C	024 1 001	Feuillus durs	2 500
					Feuillus durs de qual. inf.	1 900 (1)

(1) Cette quantité minimale de bois de qualité inférieure est INCLUSE dans le volume de feuillus durs attribué

LISTE DES BÉNÉFICIAIRES DE CAAF ET DE CtAF PAR AIRE COMMUNE

Aire commune	UA	Nom du bénéficiaire	Produits	Numéro d'usine	Essence	Volume annuel (m3)
024-03	177	Compagnie Abitibi-Consolidated du Canada (La Baie)	P	021 0 001	Sab-Ép-Pig-Mél	40 000
	178	E. Tremblay & Fils Itée	S-C	021 1 003	Pin gris Sab-Ép-Pig-Mél <u>TOTAL</u>	100 7 600 <u>7 700</u>
	181	La Scierie Martel Itée	S-C	021 1 004	Sab-Ép-Pig-Mél	18 700
	195	Les Produits forestiers Ouiatchouan inc.	S-C	022 1 007	Peupliers	4 000
	191	Louisiana-Pacifique Canada, division Québec (Chambord)	F	022 0 001	Feuillus durs Peupliers <u>TOTAL</u>	4 000 2 000 <u>6 000</u>
	186	Scierie Lachance Itée	S-C	021 1 005	Sab-Ép-Pig-Mél	8 700
	385	Scierie P.H. Lemay & Fils Itée	S-C	024 1 006	Sab-Ép-Pig-Mél	135 000
	204	Scierie Thomas-Louis Tremblay inc.	S-C	024 1 001	Feuillus durs	8 000
					Feuillus durs de qual. inf.	5 300 (1)
201	Uniforêt Scierie-Pâte inc. (L'Ascension-de-Notre-Seigneur)	S-C	024 1 003	Sab-Ép-Pig-Mél	760 000	
025-01	210	Bowater Mitis inc. (Girardville)	S-C	025 1 010	Sab-Ép-Pig-Mél	1 700
	253	Clément Simard	S	025 2 013	Feuillus durs	1 000
					Feuillus durs de qual. inf.	500 (1)
	207	Compagnie Abitibi-Consolidated du Canada (La Doré)	S-C	025 1 009	Sab-Ép-Pig-Mél	60 000
	178	E. Tremblay & Fils Itée	S-C	021 1 003	Pin gris	1 300
	226	Industries manufacturières Mégantic inc.	D-C	051 1 035	Bouleau à papier	50
	191	Louisiana-Pacifique Canada, division Québec (Chambord)	F	022 0 001	Feuillus durs Peupliers <u>TOTAL</u>	1 000 14 000 <u>15 000</u>
	386	Pan-O-Starr inc.	S-C	025 1 014	Feuillus durs	3 500
					Feuillus durs de qual. inf.	2 800 (1)
006	Produits forestiers Saguenay inc. (Petit-Saguenay)	S-C	033 1 002	Peupliers	7 000	
025-02	210	Bowater Mitis inc. (Girardville)	S-C	025 1 010	Sab-Ép-Pig-Mél	62 000
	220	Bowater Produits forestiers du Canada inc. (Dolbeau-Mistassini - Sciage)	S-C	027 1 002	Sab-Ép-Pig-Mél	50 900
	209	Bowater Produits forestiers du Canada inc. (Saint-Félicien)	S-C	025 1 006	Sab-Ép-Pig-Mél	97 500
	178	E. Tremblay & Fils Itée	S-C	021 1 003	Pin gris	1 100
	226	Industries manufacturières Mégantic inc.	D-C	051 1 035	Bouleau à papier	100
	191	Louisiana-Pacifique Canada, division Québec (Chambord)	F	022 0 001	Feuillus durs Peupliers <u>TOTAL</u>	2 000 6 000 <u>8 000</u>
	386	Pan-O-Starr inc.	S-C	025 1 014	Feuillus durs	18 000
					Feuillus durs de qual. inf.	13 800 (1)
	006	Produits forestiers Saguenay inc. (Petit-Saguenay)	S-C	033 1 002	Peupliers	6 500

(1) Cette quantité minimale de bois de qualité inférieure est INCLUSE dans le volume de feuillus durs attribué

LISTE DES BÉNÉFICIAIRES DE CAAF ET DE CtAF PAR AIRE COMMUNE

Aire commune	UA	Nom du bénéficiaire	Produits	Numéro d'usine	Essence	Volume annuel (m3)
025-03	210	Bowater Mitis inc. (Girardville)	S-C	025 1 010	Sab-Ép-Pig-Mél	34 000
	209	Bowater Produits forestiers du Canada inc. (Saint-Félicien)	S-C	025 1 006	Sab-Ép-Pig-Mél	12 000
	205	Compagnie Abitibi-Consolidated du Canada (Chibougamau)	S-C	025 1 008	Sab-Ép-Pig-Mél	627 000
	206	Compagnie Abitibi-Consolidated du Canada (Girardville)	S-C	025 1 001	Sab-Ép-Pig-Mél	613 000
	207	Compagnie Abitibi-Consolidated du Canada (La Doré)	S-C	025 1 009	Sab-Ép-Pig-Mél	374 500
	208	Compagnie Abitibi-Consolidated du Canada (Saint-Thomas)	S-C	025 1 007	Sab-Ép-Pig-Mél	390 000
	178	E. Tremblay & Fils ltée	S-C	021 1 003	Peupliers Pin gris <u>TOTAL</u>	11 700 4 500 <u>16 200</u>
	226	Industries manufacturières Mégantic inc.	D-C	051 1 035	Bouleau à papier Peupliers <u>TOTAL</u>	550 2 000 <u>2 550</u>
	191	Louisiana-Pacifique Canada, division Québec (Chambord)	F	022 0 001	Feuillus durs Peupliers <u>TOTAL</u>	27 000 66 000 <u>93 000</u>
	386	Pan-O-Starr inc.	S-C	025 1 014	Feuillus durs	8 000
					Feuillus durs de qual. inf.	6 200 (1)
	212	Produits forestiers Lambois inc.	S-C	025 1 013	Peupliers	8 800
	006	Produits forestiers Saguenay inc. (Petit-Saguenay)	S-C	033 1 002	Peupliers	25 500
	390	S.M.T. inc.	S	025 2 016	Feuillus durs Peupliers Sab-Ép-Pig-Mél <u>TOTAL</u>	500 2 000 1 000 <u>3 500</u>
	204	Scierie Thomas-Louis Tremblay inc.	S-C	024 1 001	Feuillus durs	51 000
				Feuillus durs de qual. inf.	33 500 (1)	
026-04	215	Barrette-Chapais ltée	S-C	026 1 003	Sab-Ép-Pig-Mél	50 500
	189	Compagnie Abitibi-Consolidated du Canada (Roberval)	S-C	022 1 005	Sab-Ép-Pig-Mél	120 000
026-05	249	Kruger inc. (Trois-Rivières)	P	041 0 005	Sab-Ép-Pig-Mél	78 500
	217	Les Chantiers de Chibougamau ltée	S-C	026 1 002	Sab-Ép-Pig-Mél	643 500
	354	Les Entreprises Bertrand Tremblay de Chibougamau inc.	S	026 2 008	Feuillus durs Peupliers <u>TOTAL</u>	100 100 <u>200</u>
026-06	345	Produits forestiers Nabakatuk inc.	S-C	087 1 004	Sab-Ép-Pig-Mél	96 000
026-20	215	Barrette-Chapais ltée	S-C	026 1 003	Sab-Ép-Pig-Mél	815 100
	023	Bois K.M.S. (GMI) ltée (L'Annonciation)	G	064 2 012	Sab-Ép-Pig-Mél	4 400
	354	Les Entreprises Bertrand Tremblay de Chibougamau inc.	S	026 2 008	Feuillus durs Peupliers <u>TOTAL</u>	100 100 <u>200</u>
	345	Produits forestiers Nabakatuk inc.	S-C	087 1 004	Sab-Ép-Pig-Mél	30 000
	366	Société en commandite Scierie Opitciwan	S-C	042 1 008	Sab-Ép-Pig-Mél	25 000

(1) Cette quantité minimale de bois de qualité inférieure est INCLUSE dans le volume de feuillus durs attribué

LISTE DES BÉNÉFICIAIRES DE CAAF ET DE CtAF PAR AIRE COMMUNE

Aire commune	UA	Nom du bénéficiaire	Produits	Numéro d'usine	Essence	Volume annuel (m3)
027-01	220	Bowater Produits forestiers du Canada inc. (Dolbeau-Mistassini - Sciage)	S-C	027 1 002	Sab-Ép-Pig-Mél	3 000
	226	Industries manufacturières Mégantic inc.	D-C	051 1 035	Bouleau à papier	50
	195	Les Produits forestiers Ouiatchouan inc.	S-C	022 1 007	Peupliers	1 500
	191	Louisiana-Pacifique Canada, division Québec (Chambord)	F	022 0 001	Feuillus durs Peupliers <u>TOTAL</u>	500 3 500 <u>4 000</u>
	212	Produits forestiers Lambois inc.	S-C	025 1 013	Peupliers	2 000
	223	Scierie Gaston Morin inc.	S-C	027 1 003	Sab-Ép-Pig-Mél	20 400
	204	Scierie Thomas-Louis Tremblay inc.	S-C	024 1 001	Feuillus durs	4 000
					Feuillus durs de qual. inf.	2 700 (1)
027-02	220	Bowater Produits forestiers du Canada inc. (Dolbeau-Mistassini - Sciage)	S-C	027 1 002	Sab-Ép-Pig-Mél	746 100
	209	Bowater Produits forestiers du Canada inc. (Saint-Félicien)	S-C	025 1 006	Sab-Ép-Pig-Mél	437 500
	178	E. Tremblay & Fils Itée	S-C	021 1 003	Pin gris	2 900
	226	Industries manufacturières Mégantic inc.	D-C	051 1 035	Bouleau à papier Peupliers <u>TOTAL</u>	450 1 000 <u>1 450</u>
	195	Les Produits forestiers Ouiatchouan inc.	S-C	022 1 007	Peupliers	13 000
	191	Louisiana-Pacifique Canada, division Québec (Chambord)	F	022 0 001	Feuillus durs Peupliers <u>TOTAL</u>	25 000 33 500 <u>58 500</u>
	386	Pan-O-Starr inc.	S-C	025 1 014	Feuillus durs	11 000
					Feuillus durs de qual. inf.	8 000 (1)
	212	Produits forestiers Lambois inc.	S-C	025 1 013	Peupliers	14 200
	223	Scierie Gaston Morin inc.	S-C	027 1 003	Sab-Ép-Pig-Mél	27 600
	204	Scierie Thomas-Louis Tremblay inc.	S-C	024 1 001	Feuillus durs	57 000
					Feuillus durs de qual. inf.	38 700 (1)

(1) Cette quantité minimale de bois de qualité inférieure est INCLUSE dans le volume de feuillus durs attribué

LISTE DES BÉNÉFICIAIRES DE CAAF ET DE CtAF PAR AIRE COMMUNE

Aire commune	UA	Nom du bénéficiaire	Produits	Numéro d'usine	Essence	Volume annuel (m3)
031-01	318	Boiseries Savco inc.	S-C	041 1 023	Feuillus durs de qual. inf.	8 000
	231	Gestofor inc. (Saint-Raymond - Bois franc)	S-C	031 1 009	Feuillus durs	2 500
	255	La Compagnie Commonwealth Plywood ltée (Shawinigan)	D-C	041 1 006	Bouleaux jaune et à papier	400
	237	Savard & Fils inc.	S-C	031 1 004	Feuillus durs Pruche <u>TOTAL</u>	6 500 500 <u>7 000</u>
	239	Scierie P.S.E. inc.	S-C	031 1 006	Feuillus durs Sab-Ép-Pig-Mél <u>TOTAL</u>	2 000 21 251 <u>23 251</u>
031-02	228	Adélar Goyette & Fils ltée	S-C	031 1 008	Feuillus durs Peupliers Pins blanc et rouge <u>TOTAL</u>	9 000 400 500 <u>9 900</u>
	232	Charbon de Bois Feuille d'Érable inc.	M	031 2 007	Feuillus durs de qual. inf.	2 450
	240	Compagnie Abitibi-Consolidated du Canada (Grand-Mère)	P	041 0 004	Sab-Ép-Pig-Mél	2 000
	244	Gérard Crête & Fils inc. (Saint-Roch-de-Mékinac)	S-C	041 1 015	Sab-Ép-Pig-Mél	5 000
	245	Gérard Crête & Fils inc. (Saint-Séverin)	S-C	041 1 001	Sab-Ép-Pig-Mél	16 500
	231	Gestofor inc. (Saint-Raymond - Bois franc)	S-C	031 1 009	Feuillus durs Peupliers <u>TOTAL</u>	8 900 2 000 <u>10 900</u>
	234	Gestofor inc. (Saint-Raymond - Bois résineux)	S-C	031 1 007	Peupliers Sab-Ép-Pig-Mél <u>TOTAL</u>	4 300 44 200 <u>48 500</u>
	255	La Compagnie Commonwealth Plywood ltée (Shawinigan)	D-C	041 1 006	Bouleaux jaune et à papier	500
	229	Scierie Dion & Fils inc.	S-C	031 1 001	Feuillus durs de qual. inf.	4 400
	396	Welsh & Fils inc.	S-C	031 1 002	Peupliers	3 000
031-03	232	Charbon de Bois Feuille d'Érable inc.	M	031 2 007	Feuillus durs de qual. inf.	4 050
	233	Éloi Moisan inc. (Saint-Gilbert)	S-C	031 1 003	Feuillus durs	11 000
	236	Éloi Moisan inc. (Saint-Léonard-de-Portneuf)	S-C	031 1 005	Sab-Ép-Pig-Mél	13 600
	234	Gestofor inc. (Saint-Raymond - Bois résineux)	S-C	031 1 007	Sab-Ép-Pig-Mél	8 400
	242	Kruger Wayagamack inc.	P	041 0 003	Sab-Ép-Pig-Mél	4 100
	255	La Compagnie Commonwealth Plywood ltée (Shawinigan)	D-C	041 1 006	Bouleaux jaune et à papier	300
	229	Scierie Dion & Fils inc.	S-C	031 1 001	Feuillus durs de qual. inf.	2 000
031-04	240	Compagnie Abitibi-Consolidated du Canada (Grand-Mère)	P	041 0 004	Sab-Ép-Pig-Mél	7 400
	231	Gestofor inc. (Saint-Raymond - Bois franc)	S-C	031 1 009	Feuillus durs	5 300
	234	Gestofor inc. (Saint-Raymond - Bois résineux)	S-C	031 1 007	Sab-Ép-Pig-Mél	35 500
	242	Kruger Wayagamack inc.	P	041 0 003	Sab-Ép-Pig-Mél	4 000
	255	La Compagnie Commonwealth Plywood ltée (Shawinigan)	D-C	041 1 006	Bouleaux jaune et à papier	400

LISTE DES BÉNÉFICIAIRES DE CAAF ET DE CtAF PAR AIRE COMMUNE

Aire commune	UA	Nom du bénéficiaire	Produits	Numéro d'usine	Essence	Volume annuel (m3)		
031-04	229	Scierie Dion & Fils inc.	S-C	031 1 001	Feuillus durs	7 000		
					Sab-Ép-Pig-Mél	4 700		
						<u>11 700</u>		
						Feuillus durs de qual. inf.	10 200	
						<u>TOTAL</u>	<u>21 900</u>	
031-07	229	Scierie Dion & Fils inc.	S-C	031 1 001	Bouleau à papier	3 400		
	002	Stadacona inc. (Québec - Sciage)	S-C	031 1 014	Sab-Ép-Pig-Mél	162 500		
033-30	005	Compagnie Abitibi-Consolidated du Canada (Saint-Hilarion)	S-C	033 1 003	Sab-Ép-Pig-Mél	176 000		
	226	Industries manufacturières Mégantic inc.	D-C	051 1 035	Bouleau à papier	100		
						Peupliers	400	
						<u>TOTAL</u>	<u>500</u>	
033-30	006	Produits forestiers Saguenay inc. (Petit-Saguenay)	S-C	033 1 002	Peupliers	32 000		
					Sab-Ép-Pig-Mél	57 600		
						<u>TOTAL</u>	<u>89 600</u>	
034-03	132	Domtar inc. (Sainte-Marie)	S-C	034 1 003	Sab-Ép-Pig-Mél	17 900		
	355	Le Spécialiste du bardeau de cèdre inc.	B	034 2 007	Thuya	400		
	135	Vexco inc.	S-C	041 1 026	Feuillus durs	2 900		
034-04	010	Bois Daaquam inc.	S-C	035 1 011	Sab-Ép-Pig-Mél	7 100		
034-20	132	Domtar inc. (Sainte-Marie)	S-C	034 1 003	Sab-Ép-Pig-Mél	5 400		
	242	Kruger Wayagamack inc.	P	041 0 003	Sab-Ép-Pig-Mél	3 500		
	355	Le Spécialiste du bardeau de cèdre inc.	B	034 2 007	Thuya	300		
	260	Scierie Blondeau inc.	S-C	041 1 029	Feuillus durs	600		
					Pruche	1 200		
							Sab-Ép-Pig-Mél	4 650
						<u>TOTAL</u>	<u>6 450</u>	
034-20	134	Scierie Lauzé Joly inc.	S-C	034 1 045	Feuillus durs	600		
					Pruche	1 200		
						Sab-Ép-Pig-Mél	4 650	
						<u>TOTAL</u>	<u>6 450</u>	
034-20	135	Vexco inc.	S-C	041 1 026	Feuillus durs	800		
035-01	228	Adélarde Goyette & Fils ltée	S-C	031 1 008	Pins blanc et rouge	574		
	010	Bois Daaquam inc.	S-C	035 1 011	Sab-Ép-Pig-Mél	31 200		
	011	Bois de sciage Lafontaine inc. (Sainte-Perpétue)	S-C	035 1 002	Peupliers	1 700		
					Sab-Ép-Pig-Mél	28 700		
							<u>TOTAL</u>	<u>30 400</u>
	018	Industries Maibec inc. (Saint-Pamphile - Sciage)	S-C	035 1 010	Sab-Ép-Pig-Mél	30 000		
	019	J.L. Lemieux & Fils inc.	S-B-C	035 1 020	Peupliers	5 000		
Thuya					5 000			
						<u>TOTAL</u>	<u>10 000</u>	
368	Les Bois francs L'Islet Sud inc.	S-C	035 1 015	Feuillus durs	6 500			
387	Les Lattes N.G. inc.	S-C	035 1 022	Peupliers	9 500			

LISTE DES BÉNÉFICIAIRES DE CAAF ET DE CtAF PAR AIRE COMMUNE

Aire commune	UA	Nom du bénéficiaire	Produits	Numéro d'usine	Essence	Volume annuel (m3)
035-01	014	Matériaux Blanchet inc. (Saint-Pamphile)	S-C	035 1 007	Sab-Ép-Pig-Mél	30 000
	388	Scierie Bel-Ache ltée	S-C	035 1 016	Peupliers Feuillus durs de qual. inf. <u>TOTAL</u>	4 800 2 000 <u>6 800</u>

LISTE DES BÉNÉFICIAIRES DE CAAF ET DE CtAF PAR AIRE COMMUNE

Aire commune	UA	Nom du bénéficiaire	Produits	Numéro d'usine	Essence	Volume annuel (m3)	
041-01	228	Adélar Goyette & Fils Itée	S-C	031 1 008	Pins blanc et rouge	5 900	
	403	Boiscarvin inc.	S-C	034 1 015	Feuillus durs de qual. inf.	3 800	
	318	Boiseries Savco inc.	S-C	041 1 023	Feuillus durs de qual. inf.	40 000	
	240	Compagnie Abitibi-Consolidated du Canada (Grand-Mère)	P	041 0 004	Sab-Ép-Pig-Mél	82 900	
	347	Compagnie Abitibi-Consolidated du Canada (La Tuque)	S-C	042 1 006	Sab-Ép-Pig-Mél	100 000	
	248	Coopérative des travailleurs de la Scierie Jos St-Amant	S-C	041 1 020	Bouleau à papier Bouleau jaune Er, Hég, Ch, Til et Auf Pins blanc et rouge <u>TOTAL</u>	1 500 16 700 24 900 1 150 <u>44 250</u>	
	349	Gérard Crête & Fils inc. (La Tuque)	S-C	042 1 014	Sab-Ép-Pig-Mél	2 000	
	244	Gérard Crête & Fils inc. (Saint-Roch-de-Mékinac)	S-C	041 1 015	Sab-Ép-Pig-Mél	94 000	
	245	Gérard Crête & Fils inc. (Saint-Séverin)	S-C	041 1 001	Sab-Ép-Pig-Mél	61 600	
	226	Industries manufacturières Mégantic inc.	D-C	051 1 035	Peupliers	1 900	
	266	La Compagnie Commonwealth Plywood Itée (La Croche)	S-C	042 1 004	Bouleau à papier	1 500	
	255	La Compagnie Commonwealth Plywood Itée (Shawinigan)	D-C	041 1 006	Bouleau à papier Bouleau jaune <u>TOTAL</u>	400 1 600 <u>2 000</u>	
	355	Le Spécialiste du bardeau de cèdre inc.	B	034 2 007	Thuya	4 900	
	026	Les Industries Légaré (1998) Itée	G	031 2 020	Pin gris Pin rouge <u>TOTAL</u>	3 500 50 <u>3 550</u>	
	398	Scierie Brigham inc.	S-C	063 1 021	Thuya	2 500	
	243	Scierie Montauban inc.	S-C	041 1 011	Bouleau à papier	8 800	
	256	Spruce Falls inc. (Saint-Georges-de-Champlain)	F	041 0 007	Bouleau à papier Peupliers <u>TOTAL</u>	10 000 58 200 <u>68 200</u>	
	041-02	228	Adélar Goyette & Fils Itée	S-C	031 1 008	Pins blanc et rouge	5 400
		403	Boiscarvin inc.	S-C	034 1 015	Feuillus durs de qual. inf.	11 200
		318	Boiseries Savco inc.	S-C	041 1 023	Feuillus durs de qual. inf.	10 000
248		Coopérative des travailleurs de la Scierie Jos St-Amant	S-C	041 1 020	Bouleau jaune Er, Hég, Ch, Til et Auf <u>TOTAL</u>	300 800 <u>1 100</u>	
244		Gérard Crête & Fils inc. (Saint-Roch-de-Mékinac)	S-C	041 1 015	Sab-Ép-Pig-Mél	88 800	
245		Gérard Crête & Fils inc. (Saint-Séverin)	S-C	041 1 001	Sab-Ép-Pig-Mél	30 000	
265		Industries John Lewis Itée	D-C	042 1 002	Bouleau à papier	4 100	
226		Industries manufacturières Mégantic inc.	D-C	051 1 035	Peupliers	800	
242		Kruger Wayagamack inc.	P	041 0 003	Sab-Ép-Pig-Mél	20 000	
255		La Compagnie Commonwealth Plywood Itée (Shawinigan)	D-C	041 1 006	Bouleau à papier Bouleau jaune <u>TOTAL</u>	400 700 <u>1 100</u>	
355		Le Spécialiste du bardeau de cèdre inc.	B	034 2 007	Thuya	1 800	

LISTE DES BÉNÉFICIAIRES DE CAAF ET DE CtAF PAR AIRE COMMUNE

Aire commune	UA	Nom du bénéficiaire	Produits	Numéro d'usine	Essence	Volume annuel (m3)
041-02	372	Les Bois francs Benoit inc.	S-C	062 1 026	Er, Hég, Ch, Til et Auf	2 000 (1)
	311	Les Cèdres Wilson inc.	B	034 2 008	Thuya	3 100
	026	Les Industries Légaré (1998) Itée	G	031 2 020	Pin gris Pin rouge <u>TOTAL</u>	200 100 <u>300</u>
	398	Scierie Brigham inc.	S-C	063 1 021	Thuya	2 500
	247	Scierie Hurricane inc.	S-C	041 1 007	Bouleau jaune Er, Hég, Ch, Til et Auf <u>TOTAL</u>	1 000 1 100 <u>2 100</u>
	243	Scierie Montauban inc.	S-C	041 1 011	Bouleau à papier Bouleau jaune Er, Hég, Ch, Til et Auf <u>TOTAL</u>	6 700 7 600 16 600 <u>30 900</u>
	256	Spruce Falls inc. (Saint-Georges-de-Champlain)	F	041 0 007	Peupliers	13 400
042-01	207	Compagnie Abitibi-Consolidated du Canada (La Doré)	S-C	025 1 009	Sab-Ép-Pig-Mél	105 500
	189	Compagnie Abitibi-Consolidated du Canada (Roberval)	S-C	022 1 005	Sab-Ép-Pig-Mél	28 000
	226	Industries manufacturières Mégantic inc.	D-C	051 1 035	Peupliers	100
	242	Kruger Wayagamack inc.	P	041 0 003	Sab-Ép-Pig-Mél	16 500
	195	Les Produits forestiers Ouatouchouan inc.	S-C	022 1 007	Peupliers	8 600
	329	Produits forestiers La Tuque inc.	S-C	042 1 013	Sab-Ép-Pig-Mél	70 000
	366	Société en commandite Scierie Opitciwan	S-C	042 1 008	Sab-Ép-Pig-Mél	52 000
	400	Société en commandite Services forestiers atikamekw aski	X	042 6 001	Sab-Ép-Pig-Mél	74 700
	022	Stella-Jones inc. (Hérouxville)	G	041 2 032	Pin gris	4 800
042-02	228	Adélarde Goyette & Fils Itée	S-C	031 1 008	Pins blanc et rouge	5 200
	318	Boiseries Savco inc.	S-C	041 1 023	Feuillus durs de qual. inf.	5 000
	240	Compagnie Abitibi-Consolidated du Canada (Grand-Mère)	P	041 0 004	Sab-Ép-Pig-Mél	123 000
	347	Compagnie Abitibi-Consolidated du Canada (La Tuque)	S-C	042 1 006	Sab-Ép-Pig-Mél	95 000
	189	Compagnie Abitibi-Consolidated du Canada (Roberval)	S-C	022 1 005	Sab-Ép-Pig-Mél	4 500
	248	Coopérative des travailleurs de la Scierie Jos St-Amant	S-C	041 1 020	Bouleau jaune Er, Hég, Ch, Til et Auf <u>TOTAL</u>	1 600 1 500 <u>3 100</u>
	263	Emballages Smurfit-Stone Canada inc. (La Tuque)	P	042 0 001	Bouleaux jaune et à papier	40 000
	349	Gérard Crête & Fils inc. (La Tuque)	S-C	042 1 014	Sab-Ép-Pig-Mél	34 200
	244	Gérard Crête & Fils inc. (Saint-Roch-de-Mékinac)	S-C	041 1 015	Sab-Ép-Pig-Mél	85 600
	245	Gérard Crête & Fils inc. (Saint-Séverin)	S-C	041 1 001	Sab-Ép-Pig-Mél	55 700
	265	Industries John Lewis Itée	D-C	042 1 002	Bouleau à papier	28 000
	226	Industries manufacturières Mégantic inc.	D-C	051 1 035	Peupliers	2 200
	266	La Compagnie Commonwealth Plywood Itée (La Croche)	S-C	042 1 004	Bouleau à papier Bouleau jaune Pin blanc <u>TOTAL</u>	3 300 19 900 2 700 <u>25 900</u>

(1) Auf exclus les bouleaux jaune et à papier

LISTE DES BÉNÉFICIAIRES DE CAAF ET DE CtAF PAR AIRE COMMUNE

Aire commune	UA	Nom du bénéficiaire	Produits	Numéro d'usine	Essence	Volume annuel (m3)
042-02	251	La Compagnie Commonwealth Plywood Itée (Princeville)	D-C	041 1 013	Bouleau jaune	500
	255	La Compagnie Commonwealth Plywood Itée (Shawinigan)	D-C	041 1 006	Bouleau à papier Bouleau jaune <u>TOTAL</u>	300 3 200 <u>3 500</u>
	355	Le Spécialiste du bardeau de cèdre inc.	B	034 2 007	Thuya	1 000
	329	Produits forestiers La Tuque inc.	S-C	042 1 013	Sab-Ép-Pig-Mél	29 200
	256	Spruce Falls inc. (Saint-Georges-de-Champlain)	F	041 0 007	Bouleau à papier Peupliers <u>TOTAL</u>	15 200 60 500 <u>75 700</u>
	022	Stella-Jones inc. (Hérouxville)	G	041 2 032	Pin gris	4 600
042-03	228	Adélar Goyette & Fils Itée	S-C	031 1 008	Pins blanc et rouge	500
	189	Compagnie Abitibi-Consolidated du Canada (Roberval)	S-C	022 1 005	Sab-Ép-Pig-Mél	68 600
	226	Industries manufacturières Mégantic inc.	D-C	051 1 035	Peupliers	200
	266	La Compagnie Commonwealth Plywood Itée (La Croche)	S-C	042 1 004	Bouleau à papier Bouleau jaune <u>TOTAL</u>	4 700 2 100 <u>6 800</u>
	255	La Compagnie Commonwealth Plywood Itée (Shawinigan)	D-C	041 1 006	Bouleau à papier Bouleau jaune <u>TOTAL</u>	300 400 <u>700</u>
	256	Spruce Falls inc. (Saint-Georges-de-Champlain)	F	041 0 007	Peupliers	6 000
	022	Stella-Jones inc. (Hérouxville)	G	041 2 032	Pin gris	100
043-02	228	Adélar Goyette & Fils Itée	S-C	031 1 008	Pins blanc et rouge	2 000
	240	Compagnie Abitibi-Consolidated du Canada (Grand-Mère)	P	041 0 004	Sab-Ép-Pig-Mél	84 800
	347	Compagnie Abitibi-Consolidated du Canada (La Tuque)	S-C	042 1 006	Sab-Ép-Pig-Mél	205 000
	248	Coopérative des travailleurs de la Scierie Jos St-Amant	S-C	041 1 020	Peupliers	1 000
	263	Emballages Smurfit-Stone Canada inc. (La Tuque)	P	042 0 001	Bouleaux jaune et à papier	5 000
	349	Gérard Crête & Fils inc. (La Tuque)	S-C	042 1 014	Sab-Ép-Pig-Mél	43 300
	244	Gérard Crête & Fils inc. (Saint-Roch-de-Mékinac)	S-C	041 1 015	Sab-Ép-Pig-Mél	28 700
	245	Gérard Crête & Fils inc. (Saint-Séverin)	S-C	041 1 001	Sab-Ép-Pig-Mél	36 100
	265	Industries John Lewis Itée	D-C	042 1 002	Bouleau à papier	12 000
	226	Industries manufacturières Mégantic inc.	D-C	051 1 035	Peupliers	1 300
	266	La Compagnie Commonwealth Plywood Itée (La Croche)	S-C	042 1 004	Bouleau jaune	1 500
	255	La Compagnie Commonwealth Plywood Itée (Shawinigan)	D-C	041 1 006	Bouleau jaune	500
	355	Le Spécialiste du bardeau de cèdre inc.	B	034 2 007	Thuya	200
	283	Louisiana-Pacifique Canada, division Québec (Saint-Michel - Panneaux)	F	062 0 004	Bouleau à papier Peupliers <u>TOTAL</u>	50 000 56 400 <u>106 400</u>
	287	Louisiana-Pacifique Canada, division Québec (Saint-Michel - Sciage)	S-C	062 1 009	Sab-Ép-Pig-Mél	16 700
	243	Scierie Montauban inc.	S-C	041 1 011	Bouleau à papier Bouleau jaune Er, Hég, Ch, Til et Auf <u>TOTAL</u>	6 600 6 200 1 200 <u>14 000</u>

LISTE DES BÉNÉFICIAIRES DE CAAF ET DE CtAF PAR AIRE COMMUNE

Aire commune	UA	Nom du bénéficiaire	Produits	Numéro d'usine	Essence	Volume annuel (m3)
043-02	400	Société en commandite Services forestiers atikamekw aski	X	042 6 001	Sab-Ép-Pig-Mél	9 300
	022	Stella-Jones inc. (Hérouxville)	G	041 2 032	Pin gris	8 700
043-03	228	Adélarde Goyette & Fils Itée	S-C	031 1 008	Pins blanc et rouge	3 000
	240	Compagnie Abitibi-Consolidated du Canada (Grand-Mère)	P	041 0 004	Sab-Ép-Pig-Mél	10 900
	347	Compagnie Abitibi-Consolidated du Canada (La Tuque)	S-C	042 1 006	Sab-Ép-Pig-Mél	40 000
	248	Coopérative des travailleurs de la Scierie Jos St-Amant	S-C	041 1 020	Bouleau jaune Er, Hég, Ch, Til et Auf <u>TOTAL</u>	2 700 300 <u>3 000</u>
	263	Emballages Smurfit-Stone Canada inc. (La Tuque)	P	042 0 001	Bouleaux jaune et à papier	10 000
	349	Gérard Crête & Fils inc. (La Tuque)	S-C	042 1 014	Sab-Ép-Pig-Mél	48 500
	244	Gérard Crête & Fils inc. (Saint-Roch-de-Mékinac)	S-C	041 1 015	Sab-Ép-Pig-Mél	7 800
	245	Gérard Crête & Fils inc. (Saint-Séverin)	S-C	041 1 001	Sab-Ép-Pig-Mél	45 000
	234	Gestofor inc. (Saint-Raymond - Bois résineux)	S-C	031 1 007	Sab-Ép-Pig-Mél	29 000
	265	Industries John Lewis Itée	D-C	042 1 002	Bouleau à papier	9 900
	226	Industries manufacturières Mégantic inc.	D-C	051 1 035	Peupliers	700
	266	La Compagnie Commonwealth Plywood Itée (La Croche)	S-C	042 1 004	Bouleau jaune	900
	255	La Compagnie Commonwealth Plywood Itée (Shawinigan)	D-C	041 1 006	Bouleau jaune	400
	256	Spruce Falls inc. (Saint-Georges-de-Champlain)	F	041 0 007	Bouleau à papier Peupliers <u>TOTAL</u>	10 300 37 900 <u>48 200</u>
	022	Stella-Jones inc. (Hérouxville)	G	041 2 032	Pin gris	7 000
043-04	263	Emballages Smurfit-Stone Canada inc. (La Tuque)	P	042 0 001	Bouleaux jaune et à papier	45 000
	349	Gérard Crête & Fils inc. (La Tuque)	S-C	042 1 014	Sab-Ép-Pig-Mél	68 000
	244	Gérard Crête & Fils inc. (Saint-Roch-de-Mékinac)	S-C	041 1 015	Sab-Ép-Pig-Mél	1 100
	245	Gérard Crête & Fils inc. (Saint-Séverin)	S-C	041 1 001	Sab-Ép-Pig-Mél	49 100
	265	Industries John Lewis Itée	D-C	042 1 002	Bouleau à papier	12 000
	226	Industries manufacturières Mégantic inc.	D-C	051 1 035	Peupliers	2 000
	266	La Compagnie Commonwealth Plywood Itée (La Croche)	S-C	042 1 004	Bouleau à papier Bouleau jaune Pin blanc <u>TOTAL</u>	3 750 6 800 1 300 <u>11 850</u>
	255	La Compagnie Commonwealth Plywood Itée (Shawinigan)	D-C	041 1 006	Bouleau à papier Bouleau jaune <u>TOTAL</u>	400 1 500 <u>1 900</u>
	329	Produits forestiers La Tuque inc.	S-C	042 1 013	Sab-Ép-Pig-Mél	140 800
	256	Spruce Falls inc. (Saint-Georges-de-Champlain)	F	041 0 007	Peupliers	95 500
022	Stella-Jones inc. (Hérouxville)	G	041 2 032	Pin gris	11 700	
043-20	349	Gérard Crête & Fils inc. (La Tuque)	S-C	042 1 014	Sab-Ép-Pig-Mél	12 000
	244	Gérard Crête & Fils inc. (Saint-Roch-de-Mékinac)	S-C	041 1 015	Sab-Ép-Pig-Mél	1 000
	245	Gérard Crête & Fils inc. (Saint-Séverin)	S-C	041 1 001	Sab-Ép-Pig-Mél	31 000

LISTE DES BÉNÉFICIAIRES DE CAAF ET DE CtAF PAR AIRE COMMUNE

Aire commune	UA	Nom du bénéficiaire	Produits	Numéro d'usine	Essence	Volume annuel (m3)
043-20	265	Industries John Lewis Itée	D-C	042 1 002	Bouleau à papier	9 000
	267	Kruger inc. (Parent)	S-C	042 1 012	Sab-Ép-Pig-Mél	600 000
	242	Kruger Wayagamack inc.	P	041 0 003	Sab-Ép-Pig-Mél	76 900
	026	Les Industries Légaré (1998) Itée	G	031 2 020	Pin gris	15 100
	139	Les Produits forestiers Bellerive-Ka'n'enda inc. (Mont-Laurier - Déroulage)	D	064 2 006	Peupliers	1 300
	283	Louisiana-Pacifique Canada, division Québec (Saint-Michel - Panneaux)	F	062 0 004	Bouleau à papier Peupliers <u>TOTAL</u>	45 800 76 300 <u>122 100</u>

LISTE DES BÉNÉFICIAIRES DE CAAF ET DE CtAF PAR AIRE COMMUNE

Aire commune	UA	Nom du bénéficiaire	Produits	Numéro d'usine	Essence	Volume annuel (m3)
051-01	309	Industries Maibec inc. (Saint-Théophile)	B	034 2 006	Thuya	700
	226	Industries manufacturières Mégantic inc.	D-C	051 1 035	Bouleau à papier	50
					Bouleau jaune	300
					Peupliers	200
					<u>TOTAL</u>	<u>550</u>
	227	Les Billots Sélect Mégantic inc.	S-C	051 1 003	Bouleau à papier	1 450
					Bouleau jaune	2 400
					Erables	9 400
					Hêg, Ch, Til et Auf	200
					<u>TOTAL</u>	<u>13 450</u>

LISTE DES BÉNÉFICIAIRES DE CAAF ET DE CtAF PAR AIRE COMMUNE

Aire commune	UA	Nom du bénéficiaire	Produits	Numéro d'usine	Essence	Volume annuel (m3)
061-01	269	Bois Oméga Itée	S-C	061 1 009	Pin blanc	800
	405	Claude Forget inc. (Saint-Faustin-Lac-Carré)	S-C	061 1 019	Sab-Ép-Pig-Mél	14 000
	355	Le Spécialiste du bardeau de cèdre inc.	B	034 2 007	Thuya	400
	139	Les Produits forestiers Bellerive-Ka'n'enda inc. (Mont-Laurier - Déroutage)	D	064 2 006	Bouleau jaune Peupliers <u>TOTAL</u>	500 400 <u>900</u>
	283	Louisiana-Pacifique Canada, division Québec (Saint-Michel - Panneaux)	F	062 0 004	Peupliers	4 200
	159	Papiers Fraser inc. (Thurso)	P	072 0 002	Bouleau à papier Bouleau jaune Erables Hég, Til et Auf <u>TOTAL</u>	2 700 4 400 17 400 4 200 <u>28 700</u>
	398	Scierie Brigham inc.	S-C	063 1 021	Thuya	1 100
	274	Scierie Carrière Itée	S-C	061 1 020	Bouleau à papier Bouleau jaune Erables Hég, Ch, Til et Auf Peupliers Pruche <u>TOTAL</u>	1 600 5 100 14 500 3 300 2 000 3 300 <u>29 800</u>
061-02	141	152599 Canada inc. (Les Produits forestiers Laurentiens enr.)	S-C	064 1 005	Peupliers Pruche <u>TOTAL</u>	4 700 500 <u>5 200</u>
	023	Bois K.M.S. (GMI) Itée (L'Annonciation)	G	064 2 012	Sab-Ép-Pig-Mél	100
	269	Bois Oméga Itée	S-C	061 1 009	Pin blanc	300
	270	Claude Forget inc.	S-C	061 1 006	Sab-Ép-Pig-Mél	52 600
	405	Claude Forget inc. (Saint-Faustin-Lac-Carré)	S-C	061 1 019	Sab-Ép-Pig-Mél	44 000
	280	Jean Riopel inc.	S-C	062 1 001	Sab-Ép-Pig-Mél	18 000
	271	La Compagnie Commonwealth Plywood Itée (Labelle)	S-C	061 1 001	Bouleau à papier Bouleau jaune Erables Hég, Ch, Til et Auf <u>TOTAL</u>	8 400 15 800 16 000 1 100 <u>41 300</u>
					Bouleau à papier de qual. inf. Bouleau jaune de qual. inf. Erables de qual. inf. <u>TOTAL qual. inf.</u>	1 500 (1) 2 000 (1) 2 000 (1) 5 500
	281	La Compagnie Commonwealth Plywood Itée (Sainte-Thérèse)	D	062 2 004	Erables	300
	355	Le Spécialiste du bardeau de cèdre inc.	B	034 2 007	Thuya	400
	139	Les Produits forestiers Bellerive-Ka'n'enda inc. (Mont-Laurier - Déroutage)	D	064 2 006	Bouleau à papier Bouleau jaune Peupliers <u>TOTAL</u>	100 900 600 <u>1 600</u>
	283	Louisiana-Pacifique Canada, division Québec (Saint-Michel - Panneaux)	F	062 0 004	Bouleau à papier Peupliers <u>TOTAL</u>	11 000 6 800 <u>17 800</u>

(1) Cette quantité minimale de bois de qualité inférieure est INCLUSE dans le volume de feuillus durs attribué
(2) Auf excluant les chênes

LISTE DES BÉNÉFICIAIRES DE CAAF ET DE CtAF PAR AIRE COMMUNE

Aire commune	UA	Nom du bénéficiaire	Produits	Numéro d'usine	Essence	Volume annuel (m3)
061-02	159	Papiers Fraser inc. (Thurso)	P	072 0 002	Bouleau à papier Bouleau jaune Erables Hêg, Til et Auf <u>TOTAL</u>	2 500 2 400 9 300 800 <u>15 000</u> (2)
	398	Scierie Brigham inc.	S-C	063 1 021	Thuya	1 200
062-01	405	Claude Forget inc. (Saint-Faustin-Lac-Carré)	S-C	061 1 019	Sab-Ép-Pig-Mél	14 000
	277	Guy Baril & Fils inc. (Saint-Gabriel-de-Brandon)	S-C	062 1 015	Bouleau à papier Bouleau jaune Erables Hêg, Ch, Til et Auf <u>TOTAL</u>	100 300 1 450 50 <u>1 900</u>
					Erables de qual. inf.	500 (1)
	280	Jean Riopel inc.	S-C	062 1 001	Sab-Ép-Pig-Mél	52 300
	255	La Compagnie Commonwealth Plywood Itée (Shawinigan)	D-C	041 1 006	Bouleau à papier Bouleau jaune <u>TOTAL</u>	100 400 <u>500</u>
	355	Le Spécialiste du bardeau de cèdre inc.	B	034 2 007	Thuya	1 700
	284	Les Bois Dumais inc.	S-C	062 1 013	Bouleau à papier Bouleau jaune Erables Hêg, Ch, Til et Auf <u>TOTAL</u>	100 300 1 350 50 <u>1 800</u>
					Erables de qual. inf.	500 (1)
	372	Les Bois francs Benoit inc.	S-C	062 1 026	Erables Hêg, Ch, Til et Auf <u>TOTAL</u>	10 200 1 200 <u>11 400</u> (3)
					Erables de qual. inf.	3 700 (1)
	283	Louisiana-Pacifique Canada, division Québec (Saint-Michel - Panneaux)	F	062 0 004	Bouleau à papier Peupliers <u>TOTAL</u>	4 800 7 700 <u>12 500</u>
	300	Scierie Benoît Mailloux inc.	S-C	062 1 025	Thuya Bouleau à papier de qual. inf. Bouleau jaune de qual. inf. Erables de qual. inf. Hêg, Ch, Til et Auf de qual. inf. <u>SOUS-TOTAL qual. inf.</u>	3 500 100 300 250 100 <u>750</u>
					<u>TOTAL</u>	<u>4 250</u>
	138	Scierie Bondu inc.	S-C	064 1 003	Pins blanc et rouge	1 300
	326	Scierie Rivest inc.	S-C	062 1 017	Sab-Ép-Pig-Mél	4 400
319	Scierie St-Donat inc.	S-C	062 1 004	Thuya	2 000	
288	Simon Lussier Itée (Saint-Côme)	S-C	062 1 012	Peupliers	5 700	

(1) Cette quantité minimale de bois de qualité inférieure est INCLUSE dans le volume de feuillus durs attribué

(2) Auf excluant les chênes

(3) Auf exclus les bouleaux jaune et à papier

LISTE DES BÉNÉFICIAIRES DE CAAF ET DE CtAF PAR AIRE COMMUNE

Aire commune	UA	Nom du bénéficiaire	Produits	Numéro d'usine	Essence	Volume annuel (m3)				
062-01	282	Simon Lussier Itée (Sainte-Émélie-de-l'Énergie)	S-C	062 1 005	Bouleau à papier	13 400				
					Bouleau jaune	7 700				
						TOTAL	21 100			
					Bouleau à papier de qual. inf.	9 000 (1)				
					Bouleau jaune de qual. inf.	1 800 (1)				
					TOTAL qual. inf.	10 800				
	022	Stella-Jones inc. (Hérouxville)	G	041 2 032	Pin rouge	50				
062-02	277	Guy Baril & Fils inc. (Saint-Gabriel-de-Brandon)	S-C	062 1 015	Bouleau à papier	2 600				
					Bouleau jaune	5 200				
					Erables	4 600				
						Hêg, Ch, Til et Auf	100			
						TOTAL	12 500			
						Bouleau à papier de qual. inf.	1 000 (1)			
						Bouleau jaune de qual. inf.	2 000 (1)			
						Erables de qual. inf.	1 500 (1)			
						TOTAL qual. inf.	4 500			
		226	Industries manufacturières Mégantic inc.	D-C	051 1 035	Peupliers	1 700			
		280	Jean Riopel inc.	S-C	062 1 001	Sab-Ép-Pig-Mél	9 700			
		255	La Compagnie Commonwealth Plywood Itée (Shawinigan)	D-C	041 1 006	Bouleau à papier	1 500			
						Bouleau jaune	1 700			
						TOTAL	3 200			
		284	Les Bois Dumais inc.	S-C	062 1 013	Bouleau à papier	1 000			
						Bouleau jaune	2 500			
						Erables	1 500			
					TOTAL	5 000				
					Bouleau à papier de qual. inf.	300 (1)				
					Bouleau jaune de qual. inf.	1 000 (1)				
					Erables de qual. inf.	200 (1)				
					TOTAL qual. inf.	1 500				
	372	Les Bois francs Benoit inc.	S-C	062 1 026	Erables	8 700				
					Hêg, Ch, Til et Auf	100 (2)				
					TOTAL	8 800				
					Erables de qual. inf.	2 500 (1)				
	311	Les Cèdres Wilson inc.	B	034 2 008	Thuya	5 300				
	026	Les Industries Légaré (1998) Itée	G	031 2 020	Pin gris	600				
					Pin rouge	50				
					TOTAL	650				
	283	Louisiana-Pacifique Canada, division Québec (Saint-Michel - Panneaux)	F	062 0 004	Bouleau à papier	46 300				
					Peupliers	67 200				
					TOTAL	113 500				
	287	Louisiana-Pacifique Canada, division Québec (Saint-Michel - Sciage)	S-C	062 1 009	Sab-Ép-Pig-Mél	223 300				
	323	Portes & Fenêtres Yvon Bordeleau & Fils inc.	S	062 2 001	Bouleau jaune	50				
					Erables	50				
					Pins blanc et rouge	200				
					Thuya	100				
					TOTAL	400				
	300	Scierie Benoît Mailloux inc.	S-C	062 1 025	Thuya	900				
	138	Scierie Bondu inc.	S-C	064 1 003	Pins blanc et rouge	1 100				

(1) Cette quantité minimale de bois de qualité inférieure est INCLUSE dans le volume de feuillus durs attribué

(2) Auf exclus les bouleaux jaune et à papier

LISTE DES BÉNÉFICIAIRES DE CAAF ET DE CtAF PAR AIRE COMMUNE

Aire commune	UA	Nom du bénéficiaire	Produits	Numéro d'usine	Essence	Volume annuel (m3)
062-02	326	Scierie Rivest inc.	S-C	062 1 017	Peupliers Pins blanc et rouge Sab-Ép-Pig-Mél <u>TOTAL</u>	3 000 900 10 000 <u>13 900</u>
	288	Simon Lussier Itée (Saint-Côme)	S-C	062 1 012	Peupliers	35 700
	282	Simon Lussier Itée (Sainte-Émélie-de-l'Énergie)	S-C	062 1 005	Bouleau à papier Bouleau jaune Sab-Ép-Pig-Mél <u>TOTAL</u>	38 300 16 000 10 000 <u>64 300</u>
					Bouleau à papier de qual. inf. Bouleau jaune de qual. inf. <u>TOTAL qual. inf.</u>	21 100 (1) 6 000 (1) 27 100
064-01	023	Bois K.M.S. (GMI) Itée (L'Annonciation)	G	064 2 012	Pin rouge Sab-Ép-Pig-Mél <u>TOTAL</u>	400 1 000 <u>1 400</u>
	269	Bois Oméga Itée	S-C	061 1 009	Pins blanc et rouge	8 300
	136	C. Meilleur & Fils inc.	S-C	064 1 011	Thuya	10 000
	304	Coopérative forestière des Hautes-Laurentides	S	064 2 018	Sab-Ép-Pig-Mél	300
	309	Industries Maibec inc. (Saint-Théophile)	B	034 2 006	Thuya	3 200
	271	La Compagnie Commonwealth Plywood Itée (Labelle)	S-C	061 1 001	Bouleau à papier Bouleau jaune Erables Hég, Ch, Til et Auf <u>TOTAL</u>	2 900 5 500 7 900 800 <u>17 100</u>
					Bouleau à papier de qual. inf. Bouleau jaune de qual. inf. Erables de qual. inf. <u>TOTAL qual. inf.</u>	1 000 (1) 1 000 (1) 1 300 (1) 3 300
	281	La Compagnie Commonwealth Plywood Itée (Sainte-Thérèse)	D	062 2 004	Erables	100
	144	Les Bois feuillus de La Lièvre inc.	S-C	064 1 004	Bouleau à papier Bouleau jaune Erables Hég, Ch, Til et Auf <u>TOTAL</u>	11 100 30 700 57 300 5 000 <u>104 100</u>
					Bouleau jaune de qual. inf. Erables de qual. inf. Hég, Ch, Til et Auf de qual. inf. <u>TOTAL qual. inf.</u>	6 300 (1) 16 200 (1) 300 (1) 22 800
	139	Les Produits forestiers Bellerive-Ka'n'enda inc. (Mont-Laurier - Déroulage)	D	064 2 006	Bouleau à papier Bouleau jaune Peupliers <u>TOTAL</u>	600 2 700 1 800 <u>5 100</u>
	283	Louisiana-Pacifique Canada, division Québec (Saint-Michel - Panneaux)	F	062 0 004	Bouleau à papier Peupliers <u>TOTAL</u>	13 900 45 000 <u>58 900</u>
	142	Max Meilleur & Fils Itée	S-C	064 1 001	Sab-Ép-Pig-Mél	184 000
	159	Papiers Fraser inc. (Thurso)	P	072 0 002	Bouleau jaune Erables Hég, Til et Auf <u>TOTAL</u>	4 100 14 000 1 900 <u>20 000</u>
					(2)	
288	Simon Lussier Itée (Saint-Côme)	S-C	062 1 012	Peupliers	3 000	

(1) Cette quantité minimale de bois de qualité inférieure est INCLUSE dans le volume de feuillus durs attribué

(2) Auf excluant les chênes

LISTE DES BÉNÉFICIAIRES DE CAAF ET DE CtAF PAR AIRE COMMUNE

Aire commune	UA	Nom du bénéficiaire	Produits	Numéro d'usine	Essence	Volume annuel (m3)		
064-02	023	Bois K.M.S. (GMI) ltée (L'Annonciation)	G	064 2 012	Pin rouge Sab-Ép-Pig-Mél <u>TOTAL</u>	100 100 <u>200</u>		
	269	Bois Oméga ltée	S-C	061 1 009	Pins blanc et rouge	2 300		
	405	Claude Forget inc. (Saint-Faustin-Lac-Carré)	S-C	061 1 019	Sab-Ép-Pig-Mél	32 500		
	304	Coopérative forestière des Hautes-Laurentides	S	064 2 018	Sab-Ép-Pig-Mél	500		
	309	Industries Maibec inc. (Saint-Théophile)	B	034 2 006	Thuya	4 000		
	226	Industries manufacturières Mégantic inc.	D-C	051 1 035	Bouleau à papier Bouleau jaune <u>TOTAL</u>	100 1 300 <u>1 400</u>		
	160	Lauzon (Thurso)-Ressources forestières inc.	S-C	072 1 005	Bouleau à papier Bouleau jaune Erables Hêg, Ch, Til et Auf <u>TOTAL</u>	2 800 13 400 59 900 17 000 <u>93 100</u>		
							Bouleau à papier de qual. inf. Bouleau jaune de qual. inf. Erables de qual. inf. Hêg, Ch, Til et Auf de qual. inf. <u>TOTAL qual. inf.</u>	500 (1) 1 500 (1) 6 300 (1) 1 600 (1) 9 900
							Bouleau à papier Bouleau jaune Erables Hêg, Ch, Til et Auf Peupliers Pruche <u>TOTAL</u>	300 1 700 7 400 2 100 2 500 5 700 <u>19 700</u>
							Peupliers	1 500
	273	Les Produits forestiers B. & B. inc.	S-C	061 1 002	Bouleau à papier Bouleau jaune Erables Hêg, Ch, Til et Auf Peupliers Pruche <u>TOTAL</u>	300 1 700 7 400 2 100 2 500 5 700 <u>19 700</u>		
	139	Les Produits forestiers Bellerive-Ka'n'enda inc. (Mont-Laurier - Déroutage)	D	064 2 006	Peupliers	1 500		
	283	Louisiana-Pacifique Canada, division Québec (Saint-Michel - Panneaux)	F	062 0 004	Bouleau à papier Peupliers <u>TOTAL</u>	2 000 12 000 <u>14 000</u>		
	159	Papiers Fraser inc. (Thurso)	P	072 0 002	Bouleau à papier Bouleau jaune Erables Hêg, Til et Auf <u>TOTAL</u>	1 400 8 700 38 400 10 800 <u>59 300</u>		
138	Scierie Bondu inc.	S-C	064 1 003	Bouleau à papier Bouleau jaune Erables Hêg, Ch, Til et Auf Pins blanc et rouge <u>TOTAL</u>	300 1 000 4 400 1 000 6 000 <u>12 700</u>			
398	Scierie Brigham inc.	S-C	063 1 021	Thuya	2 700			
064-03	141	152599 Canada inc. (Les Produits forestiers Laurentiens enr.)	S-C	064 1 005	Peupliers Pruche <u>TOTAL</u>	2 800 100 <u>2 900</u>		
	406	9066-7866 Québec inc. (Scierie A. & R. Thauvette)	S	064 2 021	Thuya	900		
	023	Bois K.M.S. (GMI) ltée (L'Annonciation)	G	064 2 012	Pin rouge Sab-Ép-Pig-Mél <u>TOTAL</u>	100 2 400 <u>2 500</u>		

(1) Cette quantité minimale de bois de qualité inférieure est INCLUSE dans le volume de feuillus durs attribué

(2) Auf excluant les chênes

LISTE DES BÉNÉFICIAIRES DE CAAF ET DE CtAF PAR AIRE COMMUNE

Aire commune	UA	Nom du bénéficiaire	Produits	Numéro d'usine	Essence	Volume annuel (m3)
064-03	269	Bois Oméga ltée	S-C	061 1 009	Pins blanc et rouge	2 700
	270	Claude Forget inc.	S-C	061 1 006	Sab-Ép-Pig-Mél	80 000
	405	Claude Forget inc. (Saint-Faustin-Lac-Carré)	S-C	061 1 019	Sab-Ép-Pig-Mél	15 100
	304	Coopérative forestière des Hautes-Laurentides	S	064 2 018	Sab-Ép-Pig-Mél	200
	137	Henri Radermaker & Fils inc.	S-B-C	064 1 002	Sab-Ép-Pig-Mél	88 600
	309	Industries Maibec inc. (Saint-Théophile)	B	034 2 006	Thuya	5 600
	144	Les Bois feuillus de La Lièvre inc.	S-C	064 1 004	Bouleau à papier	8 300
	Bouleau jaune				10 000	
	Erables				12 000	
	<u>TOTAL</u>				<u>30 300</u>	
					Bouleau jaune de qual. inf.	10 000 (1)
					Erables de qual. inf.	12 000 (1)
					<u>TOTAL qual. inf.</u>	<u>22 000</u>
	399	Les Exploitations J.Y.B. Papineau inc.	S	064 2 020	Thuya	4 000
	139	Les Produits forestiers Bellerive-Ka'n'enda inc. (Mont-Laurier - Déroutage)	D	064 2 006	Bouleau à papier	1 500
	Bouleau jaune				4 700	
					Peupliers	6 100
				<u>TOTAL</u>	<u>12 300</u>	
140	Les Produits forestiers Bellerive-Ka'n'enda inc. (Mont-Laurier - Sciage)	S-C	064 1 007	Bouleau à papier	22 000	
Bouleau jaune				31 400		
Erables				27 500		
Hég, Ch, Til et Auf				5 100		
				<u>TOTAL</u>	<u>86 000</u>	
				Bouleau à papier de qual. inf.	1 500 (1)	
283	Louisiana-Pacifique Canada, division Québec (Saint-Michel - Panneaux)	F	062 0 004	Bouleau à papier	41 000	
Peupliers				35 400		
				<u>TOTAL</u>	<u>76 400</u>	
142	Max Meilleur & Fils ltée	S-C	064 1 001	Sab-Ép-Pig-Mél	154 200	
159	Papiers Fraser inc. (Thurso)	P	072 0 002	Bouleau à papier	5 200	
Bouleau jaune				5 800		
Erables				25 800		
Hég, Til et Auf				3 400		
				<u>TOTAL</u>	<u>40 200</u>	
					(2)	
138	Scierie Bondu inc.	S-C	064 1 003	Bouleau jaune	4 000	
Erables				9 500		
Pins blanc et rouge				2 700		
<u>TOTAL</u>				<u>16 200</u>		

(1) Cette quantité minimale de bois de qualité inférieure est INCLUSE dans le volume de feuillus durs attribué

(2) Auf excluant les chênes

LISTE DES BÉNÉFICIAIRES DE CAAF ET DE CtAF PAR AIRE COMMUNE

Aire commune	UA	Nom du bénéficiaire	Produits	Numéro d'usine	Essence	Volume annuel (m3)
071-01	404	Bowater Produits forestiers du Canada inc. (Maniwaki)	S-C	073 1 010	Sab-Ép-Pig-Mél	85 000
	379	Industries Maibec inc. (Clarendon)	B	071 2 011	Thuya	13 000
	168	La Compagnie Commonwealth Plywood Itée (Belletierre - Déroutage)	D	081 2 013	Bouleau à papier Bouleau jaune Chênes <u>TOTAL</u>	100 600 600 <u>1 300</u>
	170	La Compagnie Commonwealth Plywood Itée (Kipawa - Déroutage)	D-C	081 1 005	Bouleau à papier Bouleau jaune <u>TOTAL</u>	3 400 5 600 <u>9 000</u>
	251	La Compagnie Commonwealth Plywood Itée (Princeville)	D-C	041 1 013	Chênes	600
	149	La Compagnie Commonwealth Plywood Itée (Rapides-des-Joachims)	S-C	071 1 002	Bouleau à papier Bouleau jaune Erables Hêg, Ch, Til et Auf Pins blanc et rouge <u>TOTAL</u>	12 700 17 300 36 800 9 400 47 600 <u>123 800</u>
	281	La Compagnie Commonwealth Plywood Itée (Sainte-Thérèse)	D	062 2 004	Bouleau à papier Bouleau jaune Erables <u>TOTAL</u>	900 2 300 200 <u>3 400</u>
	359	Les Industries Davidson inc. (Bois feuillus)	S-C	071 1 007	Bouleau à papier Bouleau jaune Erables Hêg, Ch, Til et Auf <u>TOTAL</u>	4 600 5 700 11 000 2 300 <u>23 600</u>
					Bouleau à papier de qual. inf. Bouleau jaune de qual. inf. Erables de qual. inf. <u>TOTAL qual. inf.</u>	1 000 (1) 1 000 (1) 2 000 (1) 4 000
	152	Les Industries Davidson inc. (Bois résineux)	S-C	071 1 004	Pins blanc et rouge	38 600
	343	Louisiana-Pacifique Canada, division Québec (Maniwaki)	F	073 0 001	Bouleau à papier Peupliers <u>TOTAL</u>	5 000 55 700 <u>60 700</u>
	321	Scierie Ced-Or inc.	S-C	073 1 005	Thuya	4 600
	025	Stella-Jones inc. (Masson-Angers - Poteaux)	G	072 2 007	Pin gris Pin rouge <u>TOTAL</u>	1 200 5 400 <u>6 600</u>
	071-04	148	Emballages Smurfit-Stone Canada inc. (Portage-du-Fort)	P	071 0 001	Bouleaux jaune et à papier Erables Hêtre <u>TOTAL</u>
394		Entreprises Forestières Mitigog inc.	X	073 6 001	Sab-Ép-Pig-Mél	13 500
379		Industries Maibec inc. (Clarendon)	B	071 2 011	Thuya	500
155		La Compagnie Commonwealth Plywood Itée (Denholm)	S-C	072 1 009	Bouleau à papier Bouleau jaune Erables Hêg, Ch, Til et Auf <u>TOTAL</u>	1 700 2 600 15 550 10 700 <u>30 550</u>
					Bouleau à papier de qual. inf. Bouleau jaune de qual. inf. Erables de qual. inf. Hêg, Ch, Til et Auf de qual. inf. <u>TOTAL qual. inf.</u>	700 (1) 900 (1) 5 300 (1) 3 300 (1) 10 200

(1) Cette quantité minimale de bois de qualité inférieure est INCLUSE dans le volume de feuillus durs attribué

LISTE DES BÉNÉFICIAIRES DE CAAF ET DE CtAF PAR AIRE COMMUNE

Aire commune	UA	Nom du bénéficiaire	Produits	Numéro d'usine	Essence	Volume annuel (m3)	
071-04	251	La Compagnie Commonwealth Plywood Itée (Princeville)	D-C	041 1 013	Chênes	1 000	
	281	La Compagnie Commonwealth Plywood Itée (Sainte-Thérèse)	D	062 2 004	Bouleau à papier Bouleau jaune Erables <u>TOTAL</u>	200 700 250 <u>1 150</u>	
	343	Louisiana-Pacifique Canada, division Québec (Maniwaki)	F	073 0 001	Peupliers	30 200	
	150	Produits forestiers Coulonge inc.	S-C	071 1 001	Bouleau à papier Bouleau jaune Erables Hêg, Ch, Til et Auf Pins blanc et rouge <u>TOTAL</u>	1 600 2 700 17 000 6 800 21 400 <u>49 500</u>	
					Bouleau à papier de qual. inf. Bouleau jaune de qual. inf. Erables de qual. inf. Hêg, Ch, Til et Auf de qual. inf. <u>TOTAL qual. inf.</u>	100 (1) 200 (1) 1 300 (1) 1 000 (1) 2 600	
	321	Scierie Ced-Or inc.	S-C	073 1 005	Thuya	900	
	025	Stella-Jones inc. (Masson-Angers - Poteaux)	G	072 2 007	Pin gris Pin rouge <u>TOTAL</u>	1 000 1 000 <u>2 000</u>	
	162	Sylvio Brunet & Fils Itée	S-C	072 1 002	Hêg, Ch, Til et Auf Pins blanc et rouge <u>TOTAL</u>	3 700 3 200 <u>6 900</u>	
	071-20	404	Bowater Produits forestiers du Canada inc. (Maniwaki)	S-C	073 1 010	Sab-Ép-Pig-Mél	72 000
		148	Emballages Smurfit-Stone Canada inc. (Portage-du-Fort)	P	071 0 001	Bouleaux jaune et à papier Erables Hêtre <u>TOTAL</u>	5 900 22 600 3 700 <u>32 200</u>
394		Entreprises Forestières Mitigog inc.	X	073 6 001	Sab-Ép-Pig-Mél	41 500	
379		Industries Maibec inc. (Clarendon)	B	071 2 011	Thuya	11 500	
168		La Compagnie Commonwealth Plywood Itée (Belleterre - Déroulage)	D	081 2 013	Bouleau à papier Bouleau jaune Chênes <u>TOTAL</u>	200 200 800 <u>1 200</u>	
153		La Compagnie Commonwealth Plywood Itée (Low)	S-C	072 1 001	Pins blanc et rouge	22 500	
145		La Compagnie Commonwealth Plywood Itée (Mont-Laurier)	S-C	064 1 006	Bouleau à papier Bouleau jaune Erables Hêg, Ch, Til et Auf <u>TOTAL</u>	9 800 8 000 36 800 8 000 <u>62 600</u>	
163		La Compagnie Commonwealth Plywood Itée (Northfield)	S-C	073 1 002	Pins blanc et rouge	46 500	
251		La Compagnie Commonwealth Plywood Itée (Princeville)	D-C	041 1 013	Chênes	700	
281		La Compagnie Commonwealth Plywood Itée (Sainte-Thérèse)	D	062 2 004	Bouleau à papier Bouleau jaune Erables <u>TOTAL</u>	2 300 2 400 100 <u>4 800</u>	
139		Les Produits forestiers Bellerive-Ka'n'enda inc. (Mont-Laurier - Déroulage)	D	064 2 006	Peupliers	1 800	
343		Louisiana-Pacifique Canada, division Québec (Maniwaki)	F	073 0 001	Bouleau à papier Erables Peupliers <u>TOTAL</u>	22 000 12 000 37 100 <u>71 100</u>	

(1) Cette quantité minimale de bois de qualité inférieure est INCLUSE dans le volume de feuillus durs attribué

LISTE DES BÉNÉFICIAIRES DE CAAF ET DE CtAF PAR AIRE COMMUNE

Aire commune	UA	Nom du bénéficiaire	Produits	Numéro d'usine	Essence	Volume annuel (m3)	
071-20	321	Scierie Ced-Or inc.	S-C	073 1 005	Thuya	1 000	
	025	Stella-Jones inc. (Masson-Angers - Poteaux)	G	072 2 007	Pin gris Pin rouge <u>TOTAL</u>	3 000 2 600 <u>5 600</u>	
071-21	148	Emballages Smurfit-Stone Canada inc. (Portage-du-Fort)	P	071 0 001	Bouleaux jaune et à papier Erables Hêtre <u>TOTAL</u>	7 500 19 900 2 600 <u>30 000</u>	
	394	Entreprises Forestières Mitigog inc.	X	073 6 001	Sab-Ép-Pig-Mél	34 600	
	379	Industries Maibec inc. (Clarendon)	B	071 2 011	Thuya	1 000	
	359		Les Industries Davidson inc. (Bois feuillus)	S-C	071 1 007	Bouleau à papier	1 700
						Bouleau jaune	2 400
						Erables	11 000
						Hég, Ch, Til et Auf	8 100
						<u>TOTAL</u>	<u>23 200</u>
						Bouleau à papier de qual. inf.	300 (1)
						Bouleau jaune de qual. inf.	400 (1)
						Erables de qual. inf.	1 700 (1)
						Hég, Ch, Til et Auf de qual. inf.	1 100 (1)
						<u>TOTAL qual. inf.</u>	3 500
152		Les Industries Davidson inc. (Bois résineux)	S-C	071 1 004	Pins blanc et rouge	76 100	
139		Les Produits forestiers Bellerive-Ka'n'enda inc. (Mont-Laurier - Déroutage)	D	064 2 006	Bouleau à papier	100	
					Bouleau jaune	600	
					Chênes	400	
					Peupliers	3 700	
					<u>TOTAL</u>	<u>4 800</u>	
343		Louisiana-Pacifique Canada, division Québec (Maniwaki)	F	073 0 001	Peupliers	57 400	
150		Produits forestiers Coulonge inc.	S-C	071 1 001	Bouleau à papier	1 700	
					Bouleau jaune	3 000	
					Erables	14 500	
					Hég, Ch, Til et Auf	11 400	
					<u>TOTAL</u>	<u>30 600</u>	
321		Scierie Ced-Or inc.	S-C	073 1 005	Thuya	2 400	
025		Stella-Jones inc. (Masson-Angers - Poteaux)	G	072 2 007	Pin gris	400	
					Pin rouge	4 600	
					<u>TOTAL</u>	<u>5 000</u>	
072-01	161	Forespect inc.	S-C	072 1 012	Bouleau à papier Bouleau jaune Erables Hég, Ch, Til et Auf Pruche Thuya <u>TOTAL</u>	100 100 2 100 500 500 200 <u>3 500</u>	
	226	Industries manufacturières Mégantic inc.	D-C	051 1 035	Bouleau à papier Bouleau jaune Peupliers <u>TOTAL</u>	100 200 100 <u>400</u>	
	280	Jean Riopel inc.	S-C	062 1 001	Sab-Ép-Pig-Mél	3 600	

(1) Cette quantité minimale de bois de qualité inférieure est INCLUSE dans le volume de feuillus durs attribué

LISTE DES BÉNÉFICIAIRES DE CAAF ET DE CtAF PAR AIRE COMMUNE

Aire commune	UA	Nom du bénéficiaire	Produits	Numéro d'usine	Essence	Volume annuel (m3)	
072-01	155	La Compagnie Commonwealth Plywood Itée (Denholm)	S-C	072 1 009	Bouleau à papier	700	
					Bouleau jaune	2 400	
	Erables	18 500					
	Hêg, Ch, Til et Auf	8 700					
	Peupliers	1 400					
Pruche	1 000						
Sab-Ép-Pig-Mél	700						
TOTAL	33 400						
					Bouleau à papier de qual. inf.	200 (1)	
					Bouleau jaune de qual. inf.	800 (1)	
					Erables de qual. inf.	5 000 (1)	
					Hêg, Ch, Til et Auf de qual. inf.	2 800 (1)	
					TOTAL qual. inf.	8 800	
	281	La Compagnie Commonwealth Plywood Itée (Sainte-Thérèse)	D	062 2 004	Erables	300	
	139	Les Produits forestiers Bellerive-Ka'n'enda inc. (Mont-Laurier - Déroulage)	D	064 2 006	Chênes	100	
	159	Papiers Fraser inc. (Thurso)	P	072 0 002	Bouleau à papier	600	
Bouleau jaune					600		
Erables					4 700		
Hêg, Til et Auf					3 100 (2)		
Peupliers					900		
TOTAL	9 900						
	162	Sylvio Brunet & Fils Itée	S-C	072 1 002	Pins blanc et rouge	500	
072-02	161	Forespect inc.	S-C	072 1 012	Bouleau jaune	700	
					Erables	5 400	
	Hêg, Ch, Til et Auf	2 400					
	Pruche	1 500					
	Thuya	1 100					
	TOTAL	11 100					
						Bouleau jaune de qual. inf.	100 (1)
						Erables de qual. inf.	500 (1)
						Hêg, Ch, Til et Auf de qual. inf.	400 (1)
						TOTAL qual. inf.	1 000
		309	Industries Maibec inc. (Saint-Théophile)	B	034 2 006	Thuya	1 000
	226	Industries manufacturières Mégantic inc.	D-C	051 1 035	Bouleau à papier	100	
Bouleau jaune					800		
Peupliers					300		
TOTAL	1 200						
	280	Jean Riopel inc.	S-C	062 1 001	Sab-Ép-Pig-Mél	14 900	
	160	Lauzon (Thurso)-Ressources forestières inc.	S-C	072 1 005	Bouleau à papier	2 100	
Bouleau jaune					6 500		
Erables					41 200		
Hêg, Ch, Til et Auf					14 900		
TOTAL					64 700		
					Bouleau à papier de qual. inf.	300 (1)	
					Bouleau jaune de qual. inf.	900 (1)	
					Erables de qual. inf.	5 500 (1)	
					Hêg, Ch, Til et Auf de qual. inf.	300 (1)	
					TOTAL qual. inf.	7 000	
	273	Les Produits forestiers B. & B. inc.	S-C	061 1 002	Peupliers	6 400	
					Pruche	9 200	
					TOTAL	15 600	
	139	Les Produits forestiers Bellerive-Ka'n'enda inc. (Mont-Laurier - Déroulage)	D	064 2 006	Chênes	100	

(1) Cette quantité minimale de bois de qualité inférieure est INCLUSE dans le volume de feuillus durs attribué

(2) Auf excluant les chênes

LISTE DES BÉNÉFICIAIRES DE CAAF ET DE CtAF PAR AIRE COMMUNE

Aire commune	UA	Nom du bénéficiaire	Produits	Numéro d'usine	Essence	Volume annuel (m3)
072-02	159	Papiers Fraser inc. (Thurso)	P	072 0 002	Bouleau à papier Bouleau jaune Erables Hêg, Til et Auf Peupliers <u>TOTAL</u>	1 900 4 500 19 000 12 500 6 200 <u>44 100</u> (2)
	162	Sylvio Brunet & Fils ltée	S-C	072 1 002	Pins blanc et rouge	2 500
072-03	226	Industries manufacturières Mégantic inc.	D-C	051 1 035	Bouleau jaune Peupliers <u>TOTAL</u>	200 100 <u>300</u>
	280	Jean Riopel inc.	S-C	062 1 001	Sab-Ép-Pig-Mél	3 300
	160	Lauzon (Thurso)-Ressources forestières inc.	S-C	072 1 005	Bouleau à papier Bouleau jaune Erables Hêg, Ch, Til et Auf <u>TOTAL</u>	100 200 1 300 600 <u>2 200</u>
	273	Les Produits forestiers B. & B. inc.	S-C	061 1 002	Peupliers Pruche <u>TOTAL</u>	600 2 000 <u>2 600</u>
	159	Papiers Fraser inc. (Thurso)	P	072 0 002	Bouleau à papier Bouleau jaune Erables Hêg, Til et Auf Peupliers <u>TOTAL</u>	300 1 000 5 000 2 600 500 <u>9 400</u> (2)
	162	Sylvio Brunet & Fils ltée	S-C	072 1 002	Bouleau à papier Bouleau jaune Erables Hêg, Ch, Til et Auf Pins blanc et rouge <u>TOTAL</u>	200 900 6 200 2 700 300 <u>10 300</u>
073-01	154	3742989 Canada inc. (David Lauzon)	S-C	073 1 007	Bouleau à papier Bouleau jaune Erables <u>TOTAL</u>	7 200 4 500 6 100 <u>17 800</u>
	404	Bowater Produits forestiers du Canada inc. (Maniwaki)	S-C	073 1 010	Sab-Ép-Pig-Mél	95 000
	166	Domtar inc. (Grand-Remous)	S-C	073 1 001	Sab-Ép-Pig-Mél	83 200
	379	Industries Maibec inc. (Clarendon)	B	071 2 011	Thuya	2 000
	155	La Compagnie Commonwealth Plywood ltée (Denholm)	S-C	072 1 009	Bouleau à papier Bouleau jaune Erables Hêg, Ch, Til et Auf <u>TOTAL</u>	6 300 4 500 5 700 300 <u>16 800</u>
					Bouleau à papier de qual. inf. Bouleau jaune de qual. inf. Erables de qual. inf. Hêg, Ch, Til et Auf de qual. inf. <u>TOTAL qual. inf.</u>	1 300 (1) 600 (1) 1 800 (1) 100 (1) 3 800
	281	La Compagnie Commonwealth Plywood ltée (Sainte-Thérèse)	D	062 2 004	Erables	100
	165	Lauzon-Ressources forestières inc.	S-C	073 1 003	Bouleau à papier Bouleau jaune Erables Hêg, Ch, Til et Auf <u>TOTAL</u>	3 500 2 500 3 000 200 <u>9 200</u>

(1) Cette quantité minimale de bois de qualité inférieure est INCLUSE dans le volume de feuillus durs attribué

(2) Auf excluant les chênes

LISTE DES BÉNÉFICIAIRES DE CAAF ET DE CtAF PAR AIRE COMMUNE

Aire commune	UA	Nom du bénéficiaire	Produits	Numéro d'usine	Essence	Volume annuel (m3)
073-01	359	Les Industries Davidson inc. (Bois feuillus)	S-C	071 1 007	Bouleau à papier	19 800
					Bouleau jaune	13 300
	Erables	16 500				
	Hêg, Ch, Til et Auf	600				
	<u>TOTAL</u>	<u>50 200</u>				
					Bouleau à papier de qual. inf.	2 000 (1)
					Bouleau jaune de qual. inf.	1 000 (1)
					Erables de qual. inf.	1 500 (1)
					<u>TOTAL qual. inf.</u>	<u>4 500</u>
	152	Les Industries Davidson inc. (Bois résineux)	S-C	071 1 004	Pins blanc et rouge	25 300
	139	Les Produits forestiers Bellerive-Ka'n'enda inc. (Mont-Laurier - Déroulage)	D	064 2 006	Bouleau à papier	1 200
					Bouleau jaune	2 800
					Peupliers	1 700
					<u>TOTAL</u>	<u>5 700</u>
	343	Louisiana-Pacifique Canada, division Québec (Maniwaki)	F	073 0 001	Bouleau à papier	57 200
					Peupliers	39 500
					<u>TOTAL</u>	<u>96 700</u>
	321	Scierie Ced-Or inc.	S-C	073 1 005	Thuya	13 100
	025	Stella-Jones inc. (Masson-Angers - Poteaux)	G	072 2 007	Pin gris	10 300
					Pin rouge	1 600
					<u>TOTAL</u>	<u>11 900</u>
073-02	141	152599 Canada inc. (Les Produits forestiers Laurentiens enr.)	S-C	064 1 005	Peupliers	9 000
	154	3742989 Canada inc. (David Lauzon)	S-C	073 1 007	Bouleau à papier	3 200
					Bouleau jaune	3 000
					Erables	20 000
					Hêg, Ch, Til et Auf	8 300
					<u>TOTAL</u>	<u>34 500</u>
	397	9118-1578 Québec inc. (François Tremblay)	S	073 2 016	Thuya	3 300
	404	Bowater Produits forestiers du Canada inc. (Maniwaki)	S-C	073 1 010	Sab-Ép-Pig-Mél	68 000
	394	Entreprises Forestières Mitigog inc.	X	073 6 001	Sab-Ép-Pig-Mél	57 400
	379	Industries Maibec inc. (Clarendon)	B	071 2 011	Thuya	2 000
	153	La Compagnie Commonwealth Plywood Itée (Low)	S-C	072 1 001	Pins blanc et rouge	29 200
	165	Lauzon-Ressources forestières inc.	S-C	073 1 003	Bouleau à papier	5 000
					Bouleau jaune	6 300
					Erables	32 400
					Hêg, Ch, Til et Auf	10 700
				<u>TOTAL</u>	<u>54 400</u>	
139	Les Produits forestiers Bellerive-Ka'n'enda inc. (Mont-Laurier - Déroulage)	D	064 2 006	Bouleau à papier	300	
				Bouleau jaune	1 700	
				Chênes	200	
				Peupliers	5 700	
				<u>TOTAL</u>	<u>7 900</u>	
343	Louisiana-Pacifique Canada, division Québec (Maniwaki)	F	073 0 001	Bouleau à papier	23 300	
				Peupliers	20 300	
				<u>TOTAL</u>	<u>43 600</u>	
283	Louisiana-Pacifique Canada, division Québec (Saint-Michel - Panneaux)	F	062 0 004	Peupliers	70 000	
159	Papiers Fraser inc. (Thurso)	P	072 0 002	Bouleau à papier	12 700	
				Bouleau jaune	9 200	
				Erables	45 500	
				Hêg, Til et Auf	11 500	
				<u>TOTAL</u>	<u>78 900</u>	

(1) Cette quantité minimale de bois de qualité inférieure est INCLUSE dans le volume de feuillus durs attribué

(2) Auf excluant les chênes

LISTE DES BÉNÉFICIAIRES DE CAAF ET DE CtAF PAR AIRE COMMUNE

Aire commune	UA	Nom du bénéficiaire	Produits	Numéro d'usine	Essence	Volume annuel (m3)
073-02	150	Produits forestiers Coulonge inc.	S-C	071 1 001	Bouleau à papier	4 400
					Bouleau jaune	5 200
					Erables	26 900
					Hêg, Ch, Til et Auf	9 900
					<u>TOTAL</u>	<u>46 400</u>
		Bouleau à papier de qual. inf.	200 (1)			
		Bouleau jaune de qual. inf.	200 (1)			
		Erables de qual. inf.	1 200 (1)			
		Hêg, Ch, Til et Auf de qual. inf.	400 (1)			
		<u>TOTAL qual. inf.</u>	<u>2 000</u>			
	138	Scierie Bondu inc.	S-C	064 1 003	Pins blanc et rouge	12 600
	321	Scierie Ced-Or inc.	S-C	073 1 005	Thuya	12 300
	025	Stella-Jones inc. (Masson-Angers - Poteaux)	G	072 2 007	Pin gris	3 000
					Pin rouge	5 000
					<u>TOTAL</u>	<u>8 000</u>
	162	Sylvio Brunet & Fils ltée	S-C	072 1 002	Bouleau à papier	2 400
					Bouleau jaune	2 800
					Erables	14 800
					Hêg, Ch, Til et Auf	5 100
					Pins blanc et rouge	5 500
					<u>TOTAL</u>	<u>30 600</u>
074-01	023	Bois K.M.S. (GMI) ltée (L'Annonciation)	G	064 2 012	Pin rouge	200
					Sab-Ép-Pig-Mél	7 500
					<u>TOTAL</u>	<u>7 700</u>
	269	Bois Oméga ltée	S-C	061 1 009	Pins blanc et rouge	12 700
	166	Domtar inc. (Grand-Remous)	S-C	073 1 001	Sab-Ép-Pig-Mél	228 100
	032	Domtar inc. (Val-d'Or)	S-C	083 1 002	Sab-Ép-Pig-Mél	60 200
	168	La Compagnie Commonwealth Plywood ltée (Belleterre - Déroulage)	D	081 2 013	Bouleau à papier	1 800
					Bouleau jaune	800
					<u>TOTAL</u>	<u>2 600</u>
	169	La Compagnie Commonwealth Plywood ltée (Belleterre - Sciage)	S-C	081 1 010	Bouleau à papier	21 300
					Bouleau jaune	5 100
					Erables	7 400
					Hêg, Ch, Til et Auf	100
				<u>TOTAL</u>	<u>33 900</u>	
145	La Compagnie Commonwealth Plywood ltée (Mont-Laurier)	S-C	064 1 006	Bouleau à papier	21 500	
				Bouleau jaune	12 900	
				Erables	9 100	
				Hêg, Ch, Til et Auf	500	
				<u>TOTAL</u>	<u>44 000</u>	
281	La Compagnie Commonwealth Plywood ltée (Sainte-Thérèse)	D	062 2 004	Bouleau à papier	7 300	
				Bouleau jaune	3 000	
				Erables	100	
				<u>TOTAL</u>	<u>10 400</u>	
139	Les Produits forestiers Bellerive-Ka'n'enda inc. (Mont-Laurier - Déroulage)	D	064 2 006	Peupliers	1 800	
343	Louisiana-Pacifique Canada, division Québec (Maniwaki)	F	073 0 001	Bouleau à papier	106 200	
				Peupliers	67 200	
				<u>TOTAL</u>	<u>173 400</u>	
283	Louisiana-Pacifique Canada, division Québec (Saint-Michel - Panneaux)	F	062 0 004	Peupliers	12 700	
321	Scierie Ced-Or inc.	S-C	073 1 005	Thuya	13 000	

(1) Cette quantité minimale de bois de qualité inférieure est INCLUSE dans le volume de feuillus durs attribué

LISTE DES BÉNÉFICIAIRES DE CAAF ET DE CtAF PAR AIRE COMMUNE

Aire commune	UA	Nom du bénéficiaire	Produits	Numéro d'usine	Essence	Volume annuel (m3)
074-02	023	Bois K.M.S. (GMI) ltée (L'Annonciation)	G	064 2 012	Sab-Ép-Pig-Mél	3 000
	269	Bois Oméga ltée	S-C	061 1 009	Pin blanc	2 600
	166	Domtar inc. (Grand-Remous)	S-C	073 1 001	Sab-Ép-Pig-Mél	48 700
	168	La Compagnie Commonwealth Plywood ltée (Belleterre - Déroulage)	D	081 2 013	Bouleau à papier Bouleau jaune <u>TOTAL</u>	500 300 <u>800</u>
	169	La Compagnie Commonwealth Plywood ltée (Belleterre - Sciage)	S-C	081 1 010	Bouleau à papier Bouleau jaune Erables <u>TOTAL</u>	5 800 3 700 6 400 <u>15 900</u>
	145	La Compagnie Commonwealth Plywood ltée (Mont-Laurier)	S-C	064 1 006	Bouleau à papier Bouleau jaune Erables Hêg, Ch, Til et Auf <u>TOTAL</u>	2 500 2 400 2 500 200 <u>7 600</u>
	281	La Compagnie Commonwealth Plywood ltée (Sainte-Thérèse)	D	062 2 004	Bouleau à papier Bouleau jaune Erables <u>TOTAL</u>	1 600 1 000 100 <u>2 700</u>
	139	Les Produits forestiers Bellerive-Ka'n'enda inc. (Mont-Laurier - Déroulage)	D	064 2 006	Peupliers	600
	343	Louisiana-Pacifique Canada, division Québec (Maniwaki)	F	073 0 001	Bouleau à papier Erables Peupliers <u>TOTAL</u>	19 800 2 000 8 700 <u>30 500</u>
	283	Louisiana-Pacifique Canada, division Québec (Saint-Michel - Panneaux)	F	062 0 004	Peupliers	13 400
	321	Scierie Ced-Or inc.	S-C	073 1 005	Thuya	4 700

LISTE DES BÉNÉFICIAIRES DE CAAF ET DE CtAF PAR AIRE COMMUNE

Aire commune	UA	Nom du bénéficiaire	Produits	Numéro d'usine	Essence	Volume annuel (m3)
081-21	168	La Compagnie Commonwealth Plywood Itée (Belleterre - Déroulage)	D	081 2 013	Bouleau à papier Bouleau jaune Chênes <u>TOTAL</u>	1 200 2 700 100 <u>4 000</u>
	169	La Compagnie Commonwealth Plywood Itée (Belleterre - Sciage)	S-C	081 1 010	Bouleau à papier Bouleau jaune Chênes Erables Hég, Ch, Til et Auf Pins blanc et rouge <u>TOTAL</u>	1 300 8 800 100 3 000 100 13 300 <u>26 600</u>
	170	La Compagnie Commonwealth Plywood Itée (Kipawa - Déroulage)	D-C	081 1 005	Bouleau à papier Bouleau jaune <u>TOTAL</u>	2 000 5 400 <u>7 400</u>
	171	La Compagnie Commonwealth Plywood Itée (Kipawa - Sciage)	S-C	081 1 004	Bouleau à papier Bouleau jaune Chênes Erables Hég, Ch, Til et Auf Pins blanc et rouge <u>TOTAL</u>	10 700 16 200 100 15 500 1 100 3 400 <u>47 000</u>
	391	Sartiop inc.	G	081 2 018	Pin rouge	400
	176	Scierie Lepaqco inc.	S-C	081 1 013	Bouleau à papier	4 700
					Bouleau à papier de qual. inf.	1 500 (1)
	024	Stella-Jones inc. (Senneterre)	G-C	084 1 003	Pin gris Pin rouge <u>TOTAL</u>	800 7 600 <u>8 400</u>
	172	Tembec Industries inc. (Béarn)	S-C	081 1 003	Sab-Ép-Pig-Mél	268 000
	175	Tembec Industries inc. (Témiscaming - Pâtes et papiers)	P	081 0 001	Bouleau à papier Erables Peupliers <u>TOTAL</u>	90 200 36 000 100 800 <u>227 000</u>
	174	Tembec Industries inc. (Témiscaming - Sciage)	S-C	081 1 012	Bouleau à papier Chênes Erables Hêtre et Auf Pins blanc et rouge Pruche <u>TOTAL</u>	7 500 100 7 400 100 44 900 2 000 <u>62 000</u>
					Bouleau à papier de qual. inf.	4 000 (1)
	173	Temlam inc. (Ville-Marie)	D-C	081 1 002	Bouleau à papier Peupliers <u>TOTAL</u>	7 000 29 000 <u>36 000</u>
	081-22	168	La Compagnie Commonwealth Plywood Itée (Belleterre - Déroulage)	D	081 2 013	Bouleau à papier Bouleau jaune Chênes <u>TOTAL</u>
170		La Compagnie Commonwealth Plywood Itée (Kipawa - Déroulage)	D-C	081 1 005	Bouleau à papier Bouleau jaune <u>TOTAL</u>	2 600 9 600 <u>12 200</u>

(1) Cette quantité minimale de bois de qualité inférieure est INCLUSE dans le volume de feuillus durs attribué

(2) Auf sauf le bouleau jaune

LISTE DES BÉNÉFICIAIRES DE CAAF ET DE CtAF PAR AIRE COMMUNE

Aire commune	UA	Nom du bénéficiaire	Produits	Numéro d'usine	Essence	Volume annuel (m3)
081-22	171	La Compagnie Commonwealth Plywood Ltée (Kipawa - Sciage)	S-C	081 1 004	Bouleau à papier Bouleau jaune Chênes Erables Hêg, Ch, Til et Auf Pins blanc et rouge <u>TOTAL</u>	8 100 19 800 1 700 12 600 2 100 64 300 <u>108 600</u>
	149	La Compagnie Commonwealth Plywood Ltée (Rapides-des-Joachims)	S-C	071 1 002	Bouleau à papier Bouleau jaune Chênes Erables Hêg, Ch, Til et Auf Pins blanc et rouge <u>TOTAL</u>	1 500 4 000 500 9 500 1 700 5 000 <u>22 200</u>
	025	Stella-Jones inc. (Masson-Angers - Poteaux)	G	072 2 007	Pin gris Pin rouge <u>TOTAL</u>	200 6 400 <u>6 600</u>
	172	Tembec Industries inc. (Béarn)	S-C	081 1 003	Sab-Ép-Pig-Mél	109 000
	175	Tembec Industries inc. (Témiscaming - Pâtes et papiers)	P	081 0 001	Bouleau à papier Erables Peupliers Pruche <u>TOTAL</u>	13 800 49 000 30 400 15 000 <u>108 200</u>
	174	Tembec Industries inc. (Témiscaming - Sciage)	S-C	081 1 012	Chênes Erables Hêtre et Auf Pins blanc et rouge <u>TOTAL</u>	2 000 31 500 3 600 8 500 <u>45 600</u>
	173	Temlam inc. (Ville-Marie)	D-C	081 1 002	Peupliers	6 000
082-01	046	Matériaux Blanchet inc. (Amos)	S-C	086 1 005	Sab-Ép-Pig-Mél	3 000
	024	Stella-Jones inc. (Senneterre)	G-C	084 1 003	Pin gris	100
	036	Tembec Industries inc. (La Sarre - Route 111 Ouest)	S-C	085 1 002	Sab-Ép-Pig-Mél	9 100
	037	Tembec Industries inc. (Taschereau)	S-C	085 1 003	Sab-Ép-Pig-Mél	23 000
	175	Tembec Industries inc. (Témiscaming - Pâtes et papiers)	P	081 0 001	Bouleau à papier Peupliers <u>TOTAL</u>	9 000 15 000 <u>24 000</u>
	402	Temlam inc. (Amos)	D	086 1 012	Peupliers	6 000
	173	Temlam inc. (Ville-Marie)	D-C	081 1 002	Bouleau à papier	700
082-85A	053	Industries Norbord inc. (La Sarre - Panneaux)	F	085 0 001	Bouleau à papier Peupliers <u>TOTAL</u>	40 000 65 000 <u>105 000</u>
	384	Scierie des Quinze inc.	S-C	082 1 003	Thuya	1 000
	024	Stella-Jones inc. (Senneterre)	G-C	084 1 003	Pin gris	600
	038	Tembec Industries inc. (La Sarre - 9e Avenue Est)	S-C	085 1 004	Sab-Ép-Pig-Mél	208 000
	175	Tembec Industries inc. (Témiscaming - Pâtes et papiers)	P	081 0 001	Bouleau à papier	4 200
	174	Tembec Industries inc. (Témiscaming - Sciage)	S-C	081 1 012	Bouleau jaune Pins blanc et rouge <u>TOTAL</u>	500 1 000 <u>1 500</u>

(1)

(1) Auf sauf le bouleau jaune

LISTE DES BÉNÉFICIAIRES DE CAAF ET DE CtAF PAR AIRE COMMUNE

Aire commune	UA	Nom du bénéficiaire	Produits	Numéro d'usine	Essence	Volume annuel (m3)
082-85A	402	Temlam inc. (Amos)	D	086 1 012	Bouleau à papier Peupliers <u>TOTAL</u>	8 000 20 300 <u>28 300</u>
	173	Temlam inc. (Ville-Marie)	D-C	081 1 002	Bouleau à papier	4 800
082-85B	053	Industries Norbord inc. (La Sarre - Panneaux)	F	085 0 001	Bouleau à papier Peupliers <u>TOTAL</u>	1 500 18 000 <u>19 500</u>
	024	Stella-Jones inc. (Senneterre)	G-C	084 1 003	Pin gris	100
	038	Tembec Industries inc. (La Sarre - 9e Avenue Est)	S-C	085 1 004	Sab-Ép-Pig-Mél	113 000
	402	Temlam inc. (Amos)	D	086 1 012	Peupliers	4 700
082-85C	053	Industries Norbord inc. (La Sarre - Panneaux)	F	085 0 001	Bouleau à papier Peupliers <u>TOTAL</u>	500 3 800 <u>4 300</u>
	038	Tembec Industries inc. (La Sarre - 9e Avenue Est)	S-C	085 1 004	Sab-Ép-Pig-Mél	67 500
083-87N	049	Domtar inc. (Lebel-sur-Quévillon - Sciage)	S-C	087 1 001	Sab-Ép-Pig-Mél	747 000
	032	Domtar inc. (Val-d'Or)	S-C	083 1 002	Sab-Ép-Pig-Mél	43 100
	054	Industries Norbord inc. (Val-d'Or)	F	083 0 001	Peupliers	41 500
	345	Produits forestiers Nabakatuk inc.	S-C	087 1 004	Sab-Ép-Pig-Mél	11 000
	024	Stella-Jones inc. (Senneterre)	G-C	084 1 003	Pin gris	2 000
	402	Temlam inc. (Amos)	D	086 1 012	Peupliers	22 500
083-87S	375	9008-6760 Québec inc. (CDEX)	S-C	083 1 005	Thuya	12 600
	269	Bois Oméga ltée	S-C	061 1 009	Pins blanc et rouge	7 000
	030	Domtar inc. (Malartic)	S-C	083 1 001	Sab-Ép-Pig-Mél	346 500
	032	Domtar inc. (Val-d'Or)	S-C	083 1 002	Sab-Ép-Pig-Mél	370 700
	226	Industries manufacturières Mégantic inc.	D-C	051 1 035	Bouleau à papier Bouleau jaune <u>TOTAL</u>	1 500 500 <u>2 000</u>
	054	Industries Norbord inc. (Val-d'Or)	F	083 0 001	Bouleau à papier Peupliers <u>TOTAL</u>	28 000 89 000 <u>117 000</u>
	168	La Compagnie Commonwealth Plywood ltée (Belleterre - Déroulage)	D	081 2 013	Bouleau à papier Bouleau jaune <u>TOTAL</u>	1 500 800 <u>2 300</u>
	169	La Compagnie Commonwealth Plywood ltée (Belleterre - Sciage)	S-C	081 1 010	Bouleau à papier Bouleau jaune Erables Pins blanc et rouge <u>TOTAL</u>	14 100 4 000 2 000 19 000 <u>39 100</u>
	339	La Société en commandite Lammeg	S-C	084 1 004	Bouleau à papier Bouleau jaune Erables Sab-Ép-Pig-Mél <u>TOTAL</u>	38 100 7 000 2 000 28 100 <u>75 200</u>
	033	Produits Forestiers Miniers 'Abitibi' inc.	S-C	083 1 004	Sab-Ép-Pig-Mél	5 000

LISTE DES BÉNÉFICIAIRES DE CAAF ET DE CtAF PAR AIRE COMMUNE

Aire commune	UA	Nom du bénéficiaire	Produits	Numéro d'usine	Essence	Volume annuel (m3)
083-87S	024	Stella-Jones inc. (Senneterre)	G-C	084 1 003	Pin gris Pin rouge <u>TOTAL</u>	2 500 500 <u>3 000</u>
	402	Temlam inc. (Amos)	D	086 1 012	Peupliers	37 500
084-03	054	Industries Norbord inc. (Val-d'Or)	F	083 0 001	Bouleau à papier Peupliers <u>TOTAL</u>	4 000 29 000 <u>33 000</u>
	339	La Société en commandite Lammeg	S-C	084 1 004	Bouleau à papier	8 400
	342	Optibois inc.	S-C	086 1 010	Sab-Ép-Pig-Mél	36 000
	024	Stella-Jones inc. (Senneterre)	G-C	084 1 003	Pin gris	3 500
	035	Tembec Industries inc. (Senneterre)	S-C	084 1 001	Sab-Ép-Pig-Mél	401 500
	402	Temlam inc. (Amos)	D	086 1 012	Peupliers	8 000
084-04	054	Industries Norbord inc. (Val-d'Or)	F	083 0 001	Peupliers	4 000
	339	La Société en commandite Lammeg	S-C	084 1 004	Bouleau à papier	3 200
	024	Stella-Jones inc. (Senneterre)	G-C	084 1 003	Pin gris	500
	036	Tembec Industries inc. (La Sarre - Route 111 Ouest)	S-C	085 1 002	Sab-Ép-Pig-Mél	15 000
	037	Tembec Industries inc. (Taschereau)	S-C	085 1 003	Sab-Ép-Pig-Mél	60 400
	402	Temlam inc. (Amos)	D	086 1 012	Peupliers	2 500
084-20	045	Compagnie Abitibi-Consolidated du Canada (Champneuf)	S-C	086 1 008	Sab-Ép-Pig-Mél	170 600
	048	Compagnie Abitibi-Consolidated du Canada (Comtois)	S-C	087 1 003	Sab-Ép-Pig-Mél	31 600
	034	Compagnie Abitibi-Consolidated du Canada (Senneterre)	S-C	084 1 002	Sab-Ép-Pig-Mél	388 800
	054	Industries Norbord inc. (Val-d'Or)	F	083 0 001	Bouleau à papier Peupliers <u>TOTAL</u>	5 000 45 000 <u>50 000</u>
	339	La Société en commandite Lammeg	S-C	084 1 004	Bouleau à papier	10 400
	033	Produits Forestiers Miniers 'Abitibi' inc.	S-C	083 1 004	Sab-Ép-Pig-Mél	5 000
	024	Stella-Jones inc. (Senneterre)	G-C	084 1 003	Pin gris	2 700
	402	Temlam inc. (Amos)	D	086 1 012	Peupliers	22 000
085-20	053	Industries Norbord inc. (La Sarre - Panneaux)	F	085 0 001	Bouleau à papier Peupliers <u>TOTAL</u>	17 000 70 000 <u>87 000</u>
	024	Stella-Jones inc. (Senneterre)	G-C	084 1 003	Pin gris	500
	036	Tembec Industries inc. (La Sarre - Route 111 Ouest)	S-C	085 1 002	Sab-Ép-Pig-Mél	222 200
	037	Tembec Industries inc. (Taschereau)	S-C	085 1 003	Sab-Ép-Pig-Mél	237 300
	402	Temlam inc. (Amos)	D	086 1 012	Peupliers	27 300
086-01	053	Industries Norbord inc. (La Sarre - Panneaux)	F	085 0 001	Bouleau à papier Peupliers <u>TOTAL</u>	2 000 10 000 <u>12 000</u>
	054	Industries Norbord inc. (Val-d'Or)	F	083 0 001	Peupliers	35 500

LISTE DES BÉNÉFICIAIRES DE CAAF ET DE CtAF PAR AIRE COMMUNE

Aire commune	UA	Nom du bénéficiaire	Produits	Numéro d'usine	Essence	Volume annuel (m3)
086-01	046	Matériaux Blanchet inc. (Amos)	S-C	086 1 005	Sab-Ép-Pig-Mél	52 100
	039	Scierie Gallichan inc.	S-C	086 1 009	Sab-Ép-Pig-Mél	46 200
	042	Scierie Landrienne inc.	S-C	086 1 007	Sab-Ép-Pig-Mél	48 100
	024	Stella-Jones inc. (Senneterre)	G-C	084 1 003	Pin gris	1 050
	036	Tembec Industries inc. (La Sarre - Route 111 Ouest)	S-C	085 1 002	Sab-Ép-Pig-Mél	10 000
	037	Tembec Industries inc. (Taschereau)	S-C	085 1 003	Sab-Ép-Pig-Mél	36 200
	402	Temlam inc. (Amos)	D	086 1 012	Peupliers	21 000
086-03N	042	Scierie Landrienne inc.	S-C	086 1 007	Sab-Ép-Pig-Mél	49 750
086-03S	053	Industries Norbord inc. (La Sarre - Panneaux)	F	085 0 001	Bouleau à papier Peupliers <u>TOTAL</u>	4 300 14 500 <u>18 800</u>
	042	Scierie Landrienne inc.	S-C	086 1 007	Sab-Ép-Pig-Mél	110 750
	024	Stella-Jones inc. (Senneterre)	G-C	084 1 003	Pin gris	400
	402	Temlam inc. (Amos)	D	086 1 012	Peupliers	5 500
086-10	046	Matériaux Blanchet inc. (Amos)	S-C	086 1 005	Sab-Ép-Pig-Mél	27 600
	039	Scierie Gallichan inc.	S-C	086 1 009	Sab-Ép-Pig-Mél	23 300
	042	Scierie Landrienne inc.	S-C	086 1 007	Sab-Ép-Pig-Mél	23 500
	036	Tembec Industries inc. (La Sarre - Route 111 Ouest)	S-C	085 1 002	Sab-Ép-Pig-Mél	2 500
	037	Tembec Industries inc. (Taschereau)	S-C	085 1 003	Sab-Ép-Pig-Mél	10 300
086-20	041	Domtar inc. (Matagami)	S-C	086 1 002	Sab-Ép-Pig-Mél	425 000
	053	Industries Norbord inc. (La Sarre - Panneaux)	F	085 0 001	Bouleau à papier Peupliers <u>TOTAL</u>	11 000 26 500 <u>37 500</u>
	038	Tembec Industries inc. (La Sarre - 9e Avenue Est)	S-C	085 1 004	Sab-Ép-Pig-Mél	20 000
	402	Temlam inc. (Amos)	D	086 1 012	Peupliers	8 500
086-21	048	Compagnie Abitibi-Consolidated du Canada (Comtois)	S-C	087 1 003	Sab-Ép-Pig-Mél	164 000
	053	Industries Norbord inc. (La Sarre - Panneaux)	F	085 0 001	Peupliers	2 000
	402	Temlam inc. (Amos)	D	086 1 012	Peupliers	1 500
086-22	046	Matériaux Blanchet inc. (Amos)	S-C	086 1 005	Sab-Ép-Pig-Mél	88 900
086-23	053	Industries Norbord inc. (La Sarre - Panneaux)	F	085 0 001	Bouleau à papier Peupliers <u>TOTAL</u>	4 000 38 800 <u>42 800</u>
	046	Matériaux Blanchet inc. (Amos)	S-C	086 1 005	Sab-Ép-Pig-Mél	179 000
	024	Stella-Jones inc. (Senneterre)	G-C	084 1 003	Pin gris	700
	402	Temlam inc. (Amos)	D	086 1 012	Peupliers	16 500

LISTE DES BÉNÉFICIAIRES DE CAAF ET DE CtAF PAR AIRE COMMUNE

Aire commune	UA	Nom du bénéficiaire	Produits	Numéro d'usine	Essence	Volume annuel (m3)
086-24	053	Industries Norbord inc. (La Sarre - Panneaux)	F	085 0 001	Bouleau à papier Peupliers <u>TOTAL</u>	4 000 17 900 <u>21 900</u>
	039	Scierie Gallichan inc.	S-C	086 1 009	Sab-Ép-Pig-Mél	201 000
	024	Stella-Jones inc. (Senneterre)	G-C	084 1 003	Pin gris	700
	402	Temlam inc. (Amos)	D	086 1 012	Peupliers	6 900
087-04	054	Industries Norbord inc. (Val-d'Or)	F	083 0 001	Peupliers	20 000
	342	Optibois inc.	S-C	086 1 010	Sab-Ép-Pig-Mél	49 000
	345	Produits forestiers Nabakatuk inc.	S-C	087 1 004	Sab-Ép-Pig-Mél	14 000
	024	Stella-Jones inc. (Senneterre)	G-C	084 1 003	Pin gris	800
	035	Tembec Industries inc. (Senneterre)	S-C	084 1 001	Sab-Ép-Pig-Mél	203 500
	402	Temlam inc. (Amos)	D	086 1 012	Peupliers	7 200
087-20	045	Compagnie Abitibi-Consolidated du Canada (Champneuf)	S-C	086 1 008	Sab-Ép-Pig-Mél	79 800
	048	Compagnie Abitibi-Consolidated du Canada (Comtois)	S-C	087 1 003	Sab-Ép-Pig-Mél	486 100
	054	Industries Norbord inc. (Val-d'Or)	F	083 0 001	Peupliers	40 000
	345	Produits forestiers Nabakatuk inc.	S-C	087 1 004	Sab-Ép-Pig-Mél	15 000
	024	Stella-Jones inc. (Senneterre)	G-C	084 1 003	Pin gris	1 600
	402	Temlam inc. (Amos)	D	086 1 012	Peupliers	45 500

LISTE DES BÉNÉFICIAIRES DE CAAF ET DE CtAF PAR AIRE COMMUNE

Aire commune	UA	Nom du bénéficiaire	Produits	Numéro d'usine	Essence	Volume annuel (m3)	
090-30	320	Bersaco inc.	S-C	091 1 003	Bouleau à papier	27 000	
					Peupliers	48 000	
						TOTAL	75 000
						Bouleau à papier de qual. inf.	18 000 (1)
	007	Boisaco inc.	S-C	091 1 002	Sab-Ép-Pig-Mél	395 000	
	226	Industries manufacturières Mégantic inc.	D-C	051 1 035	Bouleau à papier	500	
	334	Kruger inc. (Forestville)	S-C	092 1 002	Sab-Ép-Pig-Mél	152 500	
363	Kruger inc. (Ragueneau)	S-C	093 1 002	Sab-Ép-Pig-Mél	152 500		
026	Les Industries Légaré (1998) Itée	G	031 2 020	Pin gris	50		
092-01	026	Les Industries Légaré (1998) Itée	G	031 2 020	Pin gris	50	
	338	Produits forestiers Berscifer inc.	S-C	092 1 003	Sab-Ép-Pig-Mél	340 200	
093-01	351	Almassa Baie-Trinité inc.	S-C	094 1 003	Sab-Ép-Pig-Mél	88 380	
	091	Bowater Mitis inc. (Price)	S-C	012 1 003	Sab-Ép-Pig-Mél	24 800	
	292	Compagnie Abitibi-Consolidated du Canada (Baie-Comeau - Sciage)	S-C	093 1 001	Sab-Ép-Pig-Mél	1 547 620	
	026	Les Industries Légaré (1998) Itée	G	031 2 020	Pin gris	50	
093-02	351	Almassa Baie-Trinité inc.	S-C	094 1 003	Sab-Ép-Pig-Mél	26 000	
	091	Bowater Mitis inc. (Price)	S-C	012 1 003	Sab-Ép-Pig-Mél	70 000	
093-20	334	Kruger inc. (Forestville)	S-C	092 1 002	Sab-Ép-Pig-Mél	264 500	
	363	Kruger inc. (Ragueneau)	S-C	093 1 002	Sab-Ép-Pig-Mél	502 500	
094-02	296	Scierie Norbois inc.	S-C	094 1 001	Sab-Ép-Pig-Mél	8 500	
094-20A	351	Almassa Baie-Trinité inc.	S-C	094 1 003	Sab-Ép-Pig-Mél	76 000	
	296	Scierie Norbois inc.	S-C	094 1 001	Sab-Ép-Pig-Mél	79 413	
	344	Uniforêt Scierie-Pâte inc. (Port-Cartier - Sciage)	S-C	094 1 002	Sab-Ép-Pig-Mél	40 500	
094-20B	296	Scierie Norbois inc.	S-C	094 1 001	Sab-Ép-Pig-Mél	28 387	
	344	Uniforêt Scierie-Pâte inc. (Port-Cartier - Sciage)	S-C	094 1 002	Sab-Ép-Pig-Mél	600 000	
094-20C	296	Scierie Norbois inc.	S-C	094 1 001	Sab-Ép-Pig-Mél	42 200	
	344	Uniforêt Scierie-Pâte inc. (Port-Cartier - Sciage)	S-C	094 1 002	Sab-Ép-Pig-Mél	359 500	
095-01	362	Industries G.D.S. inc. (Rivière-Saint-Jean)	S-C	095 1 002	Sab-Ép-Pig-Mél	123 500	

(1) Cette quantité minimale de bois de qualité inférieure est INCLUSE dans le volume de feuillus durs attribué

LISTE DES BÉNÉFICIAIRES DE CAAF ET DE CtAF PAR AIRE COMMUNE

Aire commune	UA	Nom du bénéficiaire	Produits	Numéro d'usine	Essence	Volume annuel (m3)
111-02	092	9063-4221 Québec inc. (Multibois - Saint-Vianney)	H-L-C	012 1 018	Peupliers	400
	100	Gaston Cellard inc.	S-C	111 1 011	Feuillus durs Sab-Ép-Pig-Mél <u>TOTAL</u>	2 400 20 800 <u>23 200</u>
	226	Industries manufacturières Mégantic inc.	D-C	051 1 035	Feuillus durs	200
	102	Pabaced G.D.S. inc. (New Richmond)	B	111 2 003	Thuya	300
	350	Spruce Falls inc. (Matane)	P	012 0 003	Peupliers	400
	108	Uniboard Canada inc. (Sayabec)	F	012 0 001	Feuillus durs	4 700
111-03	092	9063-4221 Québec inc. (Multibois - Saint-Vianney)	H-L-C	012 1 018	Peupliers	400
	100	Gaston Cellard inc.	S-C	111 1 011	Feuillus durs	400
	101	Industries G.D.S. inc. (Pointe-à-la-Croix)	S-C	111 1 006	Sab-Ép-Pig-Mél	94 900
	102	Pabaced G.D.S. inc. (New Richmond)	B	111 2 003	Thuya	500
	350	Spruce Falls inc. (Matane)	P	012 0 003	Peupliers	300
	108	Uniboard Canada inc. (Sayabec)	F	012 0 001	Feuillus durs	1 000
111-10	337	Félix Huard inc. (Amqui)	S-C	012 1 021	Feuillus durs	300
	102	Pabaced G.D.S. inc. (New Richmond)	B	111 2 003	Thuya	1 400
	408	Produits forestiers Bonavignon inc.	S-C	111 1 012	Feuillus durs	300
	106	Rosario Poirier inc.	S-C	111 1 005	Peupliers Sab-Ép-Pig-Mél <u>TOTAL</u>	700 8 400 <u>9 100</u>
	350	Spruce Falls inc. (Matane)	P	012 0 003	Peupliers	700
	108	Uniboard Canada inc. (Sayabec)	F	012 0 001	Feuillus durs	2 000
111-11	102	Pabaced G.D.S. inc. (New Richmond)	B	111 2 003	Thuya	400
	107	Produits forestiers Temrex, SEC (Saint-Alphonse)	S-C	111 1 004	Sab-Ép-Pig-Mél	12 600
	350	Spruce Falls inc. (Matane)	P	012 0 003	Peupliers	100
111-25	371	Bois Marsoui G.D.S. inc. (Grande-Rivière)	S-C	112 1 008	Peupliers	4 500
	100	Gaston Cellard inc.	S-C	111 1 011	Feuillus durs	1 200
	226	Industries manufacturières Mégantic inc.	D-C	051 1 035	Feuillus durs	100
	102	Pabaced G.D.S. inc. (New Richmond)	B	111 2 003	Thuya	2 000
	408	Produits forestiers Bonavignon inc.	S-C	111 1 012	Feuillus durs	400
	099	Produits forestiers Temrex, SEC (Nouvelle)	S-C	111 1 003	Sab-Ép-Pig-Mél	196 200
	106	Rosario Poirier inc.	S-C	111 1 005	Peupliers	6 000
	350	Spruce Falls inc. (Matane)	P	012 0 003	Feuillus durs Peupliers <u>TOTAL</u>	6 200 10 600 <u>16 800</u>
111-27	337	Félix Huard inc. (Amqui)	S-C	012 1 021	Feuillus durs	900
	081	Félix Huard inc. (Sainte-Luce-Luceville)	S-C	012 1 001	Feuillus durs	900

LISTE DES BÉNÉFICIAIRES DE CAAF ET DE CtAF PAR AIRE COMMUNE

Aire commune	UA	Nom du bénéficiaire	Produits	Numéro d'usine	Essence	Volume annuel (m3)
111-27	226	Industries manufacturières Mégantic inc.	D-C	051 1 035	Feuillus durs	100
	102	Pabaced G.D.S. inc. (New Richmond)	B	111 2 003	Thuya	1 300
	107	Produits forestiers Temrex, SEC (Saint-Alphonse)	S-C	111 1 004	Sab-Ép-Pig-Mél	130 100
	106	Rosario Poirier inc.	S-C	111 1 005	Peupliers	7 000
	350	Spruce Falls inc. (Matane)	P	012 0 003	Feuillus durs Peupliers <u>TOTAL</u>	3 000 7 000 <u>10 000</u>
111-28	097	Association Coopérative Forestière de St-Elzéar	S-C	111 1 001	Sab-Ép-Pig-Mél	63 900
	337	Félix Huard inc. (Amqui)	S-C	012 1 021	Feuillus durs	100
	081	Félix Huard inc. (Sainte-Luce-Luceville)	S-C	012 1 001	Feuillus durs	100
	102	Pabaced G.D.S. inc. (New Richmond)	B	111 2 003	Thuya	600
	106	Rosario Poirier inc.	S-C	111 1 005	Peupliers	3 100
	350	Spruce Falls inc. (Matane)	P	012 0 003	Peupliers	3 200
	108	Uniboard Canada inc. (Sayabec)	F	012 0 001	Feuillus durs	800
112-01	097	Association Coopérative Forestière de St-Elzéar	S-C	111 1 001	Sab-Ép-Pig-Mél Sab-Ép-Pig-Mél * <u>TOTAL</u>	20 000 16 100 (1) <u>36 100</u>
	322	Bois d'oeuvre Cedrico inc. (La Martre)	S-C	112 1 006	Sab-Ép-Pig-Mél	50 000
	114	Bois Granval G.D.S. inc.	S-C	112 1 002	Sab-Ép-Pig-Mél Sab-Ép-Pig-Mél * <u>TOTAL</u>	1 400 2 300 (1) <u>3 700</u>
	371	Bois Marsoui G.D.S. inc. (Grande-Rivière)	S-C	112 1 008	Peupliers	24 150
	125	Bois Marsoui G.D.S. inc. (Marsoui)	S-C	112 1 004	Sab-Ép-Pig-Mél *	5 650 (1)
	121	Écoced G.D.S. inc.	B	112 2 017	Thuya	5 200
	100	Gaston Cellard inc.	S-C	111 1 011	Sab-Ép-Pig-Mél *	3 500 (1)
	101	Industries G.D.S. inc. (Pointe-à-la-Croix)	S-C	111 1 006	Sab-Ép-Pig-Mél *	22 100 (1)
	102	Pabaced G.D.S. inc. (New Richmond)	B	111 2 003	Thuya	3 800
	099	Produits forestiers Temrex, SEC (Nouvelle)	S-C	111 1 003	Sab-Ép-Pig-Mél *	62 150 (1)
	107	Produits forestiers Temrex, SEC (Saint-Alphonse)	S-C	111 1 004	Sab-Ép-Pig-Mél *	100 000 (1)
	106	Rosario Poirier inc.	S-C	111 1 005	Sab-Ép-Pig-Mél *	15 000 (1)
	126	Scierie Pékan inc.	S-C	112 1 005	Sab-Ép-Pig-Mél	23 000
350	Spruce Falls inc. (Matane)	P	012 0 003	Peupliers	28 700	
112-02	322	Bois d'oeuvre Cedrico inc. (La Martre)	S-C	112 1 006	Sab-Ép-Pig-Mél	17 300
	121	Écoced G.D.S. inc.	B	112 2 017	Thuya	700
	393	Les Cèdres Chics-Chocs inc.	B	112 2 044	Thuya	200
112-05	114	Bois Granval G.D.S. inc.	S-C	112 1 002	Sab-Ép-Pig-Mél	5 100

(1) Permis spécial d'intervention en vertu du décret 815-2002

LISTE DES BÉNÉFICIAIRES DE CAAF ET DE CtAF PAR AIRE COMMUNE

Aire commune	UA	Nom du bénéficiaire	Produits	Numéro d'usine	Essence	Volume annuel (m3)
112-20	393	Les Cèdres Chics-Chocs inc.	B	112 2 044	Thuya	100
	126	Scierie Pékan inc.	S-C	112 1 005	Sab-Ép-Pig-Mél	20 000
112-21	129	Deniso Lebel inc. (Cap-Chat)	S-C	112 1 007	Sab-Ép-Pig-Mél	92 700
	337	Félix Huard inc. (Amqui)	S-C	012 1 021	Feuillus durs	800
	081	Félix Huard inc. (Sainte-Luce-Luceville)	S-C	012 1 001	Feuillus durs	800
	393	Les Cèdres Chics-Chocs inc.	B	112 2 044	Thuya	1 500
	350	Spruce Falls inc. (Matane)	P	012 0 003	Feuillus durs	2 800
112-22	114	Bois Granval G.D.S. inc.	S-C	112 1 002	Peupliers Sab-Ép-Pig-Mél <u>TOTAL</u>	7 700 122 600 <u>130 300</u>
	125	Bois Marsoui G.D.S. inc. (Marsoui)	S-C	112 1 004	Sab-Ép-Pig-Mél	233 300
	121	Écoced G.D.S. inc.	B	112 2 017	Thuya	5 900
	393	Les Cèdres Chics-Chocs inc.	B	112 2 044	Thuya	8 000
	350	Spruce Falls inc. (Matane)	P	012 0 003	Peupliers	8 600

AIRES COMMUNES (31 Décembre 2004)

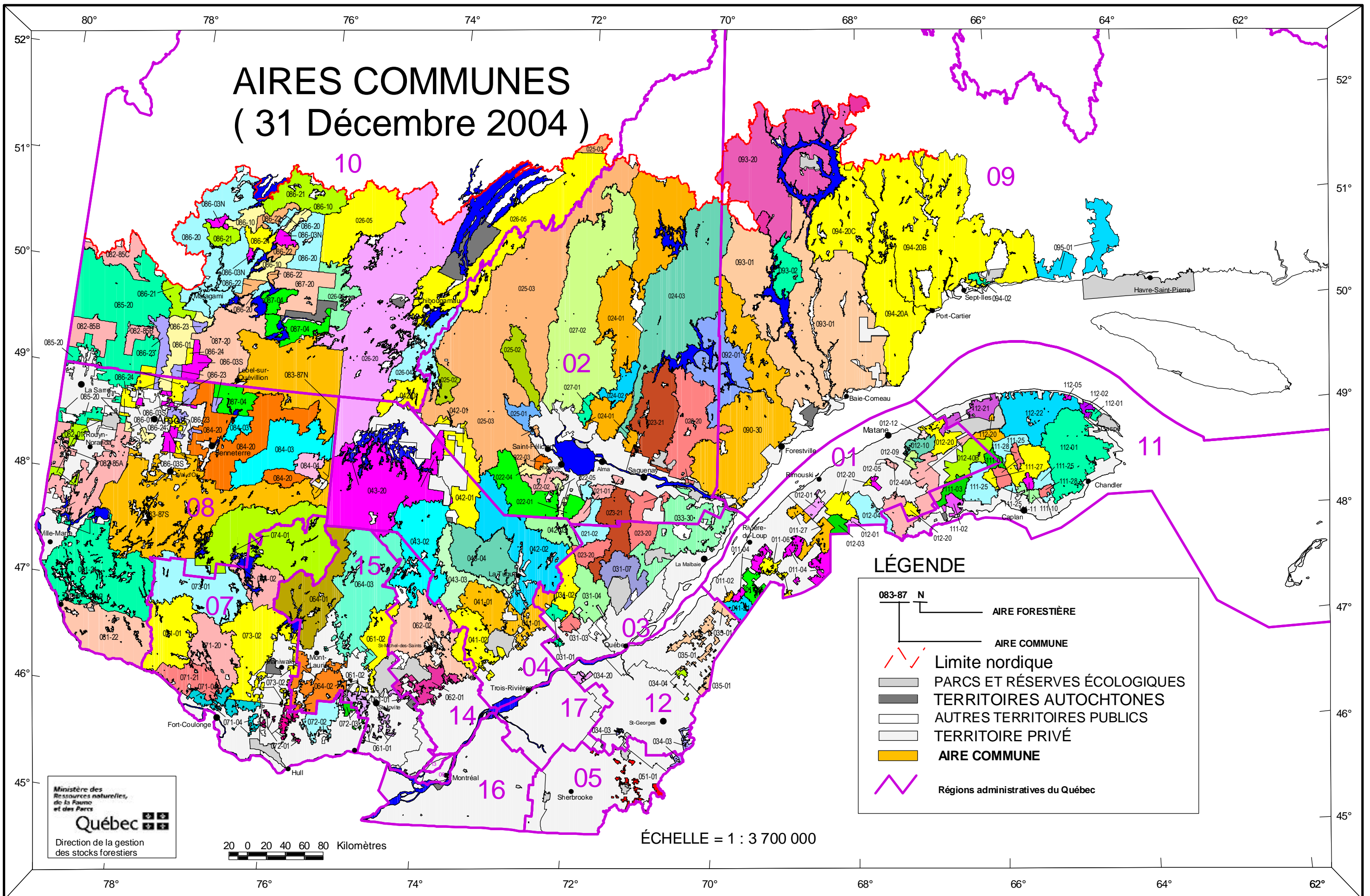

LÉGENDE

- 083-87 N
- AIRE FORESTIÈRE
- AIRE COMMUNE
- Limite nordique
- PARCS ET RÉSERVES ÉCOLOGIQUES
- TERRITOIRES AUTOCHTONES
- AUTRES TERRITOIRES PUBLICS
- TERRITOIRE PRIVÉ
- AIRE COMMUNE
- Régions administratives du Québec

Ministère des
Ressources naturelles,
de la Faune
et des Parcs
Québec
Direction de la gestion
des stocks forestiers

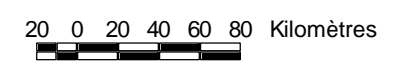

ÉCHELLE = 1 : 3 700 000