

**RÉPERTOIRE DES
BÉNÉFICIAIRES DE CAAF ET DE CtAF**
(Version du 31 mars 2006)

- 1- Signification des abréviations
- 2- Bulletin des droits forestiers consentis
- 3- Synthèse des volumes attribués par aire commune et par essence (en mètres cubes)
- 4- Synthèse des volumes calculés (Projet de loi 71) par aire commune et par essence (en mètres cubes)
- 5- Détail des volumes par bénéficiaire de CAAF et de CtAF
- 6- Liste des bénéficiaires de CAAF et de CtAF par aire commune
- 7- Carte des aires communes

Réalisation

Ministère des Ressources naturelles et de la Faune
Direction de la gestion des stocks ligneux
880, chemin Sainte-Foy, local 7.40
Québec (Québec) G1S 4X4
Téléphone : (418) 627-8648
Télécopieur : (418) 643-1690

Ghislain Charest, technicien forestier
ET
Doris Audet, ingénieur forestier

© Gouvernement du Québec
Ministère des Ressources naturelles et de la Faune
Dépôt légal - Bibliothèque nationale du Québec, 1^{er} trimestre, 2006
ISSN 1712-8293

Numéro de publication : 2006-3004

1- Signification des abréviations

CAAF = **C**ontrat d'**a**pprovisionnement et d'**a**ménagement **f**orestier

CtAF = **C**ontrat d'**a**ménagement **f**orestier

CvAF = **C**onvention d'**a**ménagement **f**orestier

UA = **U**nité d'**a**ménagement

m3 = Mètres cubes solides

PRODUITS

B = Bardeaux
C = Copeaux
D = Déroulage (placage, contreplaqués, poutrelles)
F = Panneaux
G = Tournage, façonnage (poteaux, composantes)
H = Bois de fuseaux
L = Lattes
M = Charbon de bois
P = Pâtes, papiers, cartons
S = Sciage
X = Pas de produit (CtAF)

NUMÉRO D'USINE

064 1 005 = Unité de gestion + **Groupe d'usine** + Séquentiel

GROUPES D'USINES

0 = Pâtes, papiers, panneaux
1 = Usine productrice de copeaux
2 = Usine avec CAAF sans copeaux
3 = Usine sans CAAF sans copeaux
4 = Usine de cogénération
6 = Sans usine avec CtAF

ESSENCES

Auf = Autres feuillus durs que ceux énumérés
Ch = Chênes
Ép = Épinettes
Ér = Érables
Feuillus durs = Tous feuillus sauf les peupliers
Hêg = Hêtres
Mél = Mélèzes
Pib = Pin blanc
Pig = Pin gris
Pir = Pin rouge
Pru = Pruche
Sab = Sapin baumier
Sab-Ép-Pig-Mél = Sapin, Épinettes, Pin gris et Mélèzes
Til = Tilleul

Aires communes				Réserves forestières	
	Possibilité (m ³)	Loi 71 (m ³)	%	Réservation (m ³)	CvAF (m ³)
SEPM	23 081 536	22 938 585 ↓	99%	0	544 487 ↑
Autres résineux	1 262 190	876 407 ↓	69% ↓	17 000 ↓	19 944 ↑
Peupliers	3 494 647	2 967 763 ↓	85%	25 000 ↓	203 262 ↑
Feuillus durs	7 361 042	4 126 866 ↓	56% ↓	230 000 ↓	85 943 ↑
Total	35 199 415	30 909 621 ↓	88%	272 000 ↓	853 636 ↑

Distribution régionale (Nb)			
	A.C.	CAAF	CtAF
Bas-Saint-Laurent (01)	15	28	0
Saguenay-Lac-Saint-Jean (02)	21	38	1
Québec (03)	10	28 ↑	0
Mauricie-Bois-Francs (04)	9	22	1
Estric (05)	1	2	0
Montréal (06)	7	31 ↓	0
Outaouais (07)	11	19	1
Abitibi-Témiscamingue (08)	19	32	1
Côte-Nord (09)	8	10	0
Gaspésie-Îles-de-la-Madeleine (11)	13	17	1
Total	114	227	5

Points saillants	
-	Administration régionale Crie, résiliation (120 000 m ³ en SEPM)
-	Corporation foncière de Waswanipi, augmentation (60 000m ³ en SEPM)
-	Corporation forestière Eenatuk, nouveau CtAF (60 000 m ³ en SEPM)
-	FPS Canada inc., réduction (72 800 m ³ en feuillus durs et 7 600 m ³ en peupliers)

Superficie des aires communes (ha)	
Totale	37 374 328
Forestière productive accessible	29 891 752

Évolution des droits consentis 2005 - 2006					
	2004-2005	1 ^e trimestre	2 ^e trimestre	3 ^e trimestre	4 ^e trimestre
Nouveau contrat (Nb)	29	0	4	2	3
- Volume résineux (m ³)	3 176 580	0	137 400	94 066	64 000
- Volume feuillu (m ³)	607 200	0	242 300	22 801	400
Résiliation contrat (Nb)	37	1	4	3	2
- Volume résineux (m ³)	4 117 680	1 000	186 895	439 251	125 700
- Volume feuillu (m ³)	301 600	0	217 300	22 801	400
Avenant / ajustement (Nb)	61	11	1	9	3
- Volume résineux (m ³)	990 950	263 520	45 495	345 185	57 480
- Volume feuillu (m ³)	135 400	0	0	18 200	-80 400
Revision contrat (Nb)	0	0	0	0	0
- Volume résineux (m ³)	0	0	0	0	0
- Volume feuillu (m ³)	0	0	0	0	0
Nouvelle CvAF (Nb)	2	1	0	1	0
Nombre de contrat	234	233	233	232	232
- Volume résineux (m ³)	28 608 700	23 823 212	23 819 212	23 819 212	23 814 992
- Volume feuillu (m ³)	7 165 575	7 131 829	7 156 829	7 175 029	7 094 629

Volume (loi 71) par catégorie d'usines		
	Contrat	Volume (m ³)
Bardeaux	9	118 999 ↑
Déroulage	10	563 399
Panneaux	7	2 703 093
Pâtes et papiers	9	1 366 016 ↓
Charbon	2	18 400
Poteaux	4	70 587
Sciage	186	25 698 463 ↓
Sans usine	5	370 664
Total	232	30 909 621 ↓

Conventions d'aménagement forestier (CvAF)		
	Nombre	Superficie (ha)
Bas-Saint-Laurent (01)	18 ↑	61 759 ↑
Saguenay-Lac-Saint-Jean (02)	31	55 443
Québec (03)	3 ↓	7 803 ↓
Mauricie-Bois-Francs (04)	3	84 807
Estric (05)	1 ↑	6 047 ↑
Montréal (06)	1	5 152
Outaouais (07)	1	14 000
Abitibi-Témiscamingue (08)	23	282 963
Côte-Nord (09)	2	1 103 172
Gaspésie-Îles-de-la-Madeleine (11)	6	49 908
Total	89	1 671 054 ↑

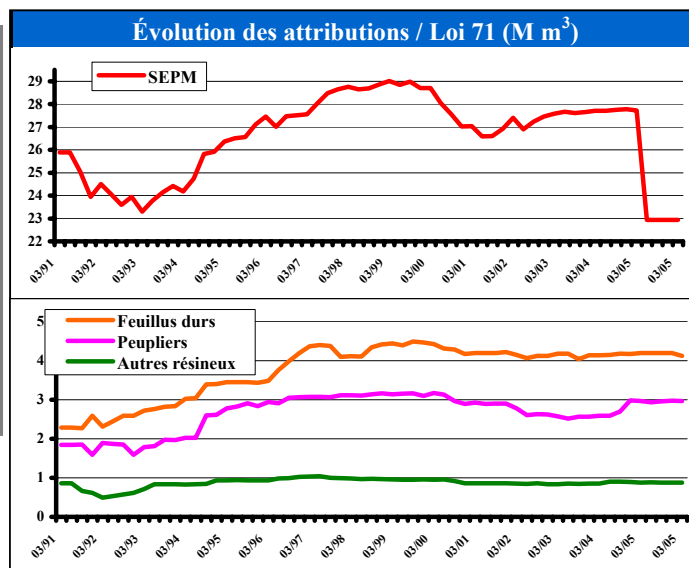

Légende SEPM : Sapin, épinettes, pin gris et mélèzes.
CAAF : Contrat d'approvisionnement et d'aménagement forestier.
CvAF : Convention d'aménagement forestier.
A.C. : Aire commune.
↑ ↓ : Tendence du dernier trimestre.

SYNTHÈSE DES **VOLUMES ATTRIBUÉS** PAR AIRE COMMUNE ET PAR ESSENCE (en mètres cubes)

Aire commune	Sab, Ép, Pig et Mél	Thuya	Pruche	Pib+Pir	Peupliers	Bouleau à papier	Bouleau jaune	Érables	ÉR+Boj+Bop	Feuillus durs	Autres	Sous-total f.durs	Toutes essences
011-02	6 000	400			3 000					2 100		2 100	11 500
011-04	53 300	7 000			25 800					40 100		40 100	126 200
011-05	25 000	3 000			9 600					13 350		13 350	50 950
011-06	15 200	2 100			6 500					13 850		13 850	37 650
011-21	40 300	1 800			8 300					13 900		13 900	64 300
011-27	57 200	6 500			13 400					22 500		22 500	99 600
UG- 011	197 000	20 800			66 600					105 800		105 800	390 200
012-01	21 000	5 700			3 400					4 225		4 225	34 325
012-03	31 900	800			700					5 325		5 325	38 725
012-04	105 000	2 700			4 050					17 675		17 675	129 425
012-05	14 900	50			100					2 400		2 400	17 450
012-09	13 275				3 500					2 700		2 700	19 475
012-10	40 800	2 100			2 450					8 125		8 125	53 475
012-12	7 300									650		650	7 950
012-20	158 400	5 800			7 750					28 425		28 425	200 375
012-40A	279 600	2 700			13 100					41 650		41 650	337 050
012-40B	136 800	700			2 500					2 100		2 100	142 100
UG- 012	808 975	20 550			37 550					113 275		113 275	980 350
REG- 01	1 005 975	41 350			104 150					219 075		219 075	1 370 550
021-01	60 900				15 500	100	100			19 000		19 200	95 600
021-02	103 100				22 300	100	50			24 000		24 150	149 550
023-20	606 000				44 000	200	150			92 500		92 850	742 850
023-21	423 200				36 000	350	100			63 000		63 450	522 650
UG- 021	1 193 200				117 800	750	400			198 500		199 650	1 510 650
022-01	281 500				94 200	200	50			72 000		72 250	447 950
022-02	65 000				23 200	100				5 500		5 600	93 800
022-03	19 800				9 300	30				500		530	29 630
022-04	35 000				8 000					1 000		1 000	44 000
022-05	20 100				16 300	70				3 500		3 570	39 970
UG- 022	421 400				151 000	400	50			82 500		82 950	655 350
024-01	550 600				14 000	100	50			36 000		36 150	600 750
024-02	57 300				1 500	100	50			5 500		5 650	64 450
024-03	930 100				6 000					18 000		18 000	954 100
UG- 024	1 538 000				21 500	200	100			59 500		59 800	1 619 300
025-01	63 000				21 000	50				3 000		3 050	87 050
025-02	211 500				12 500	100				13 000		13 100	237 100
025-03	2 056 000				116 000	550				127 500		128 050	2 300 050
UG- 025	2 330 500				149 500	700				143 500		144 200	2 624 200
026-04	170 500												170 500
026-05	722 000				100					100		100	722 200
026-06	96 000												96 000

SYNTHÈSE DES **VOLUMES ATTRIBUÉS** PAR AIRE COMMUNE ET PAR ESSENCE (en mètres cubes)

Aire commune	Sab, Ép, Pig et Mél	Thuya	Pruche	Pib+Pir	Peupliers	Bouleau à papier	Bouleau jaune	Érables	Ér+Boj+Bop	Feuillus durs	Autres	Sous-total f.durs	Toutes essences
026-20	954 500				100					100		100	954 700
UG- 026	1 943 000				200					200		200	1 943 400
027-01	23 400				7 000					4 500		4 550	34 950
027-02	1 214 100				61 700					99 000		99 450	1 375 250
UG- 027	1 237 500				68 700					103 500		104 000	1 410 200
REG- 02	8 663 600				508 700	2 550	550			587 700		590 800	9 763 100
031-01	21 251		500						400	19 000		19 400	41 151
031-02	67 700			500	9 700				500	24 750		25 250	103 150
031-03	26 100								300	17 050		17 350	43 450
031-04	51 600								400	22 500		22 900	74 500
031-07	162 500					3 400						3 400	165 900
UG- 031	329 151		500	500	9 700	3 400			1 600	83 300		88 300	428 151
033-30	233 600				32 400	100						100	266 100
UG- 033	233 600				32 400	100						100	266 100
034-03	17 900	400								2 900		2 900	21 200
034-04	7 100												7 100
034-20	18 200	300	2 400							2 000		2 000	22 900
UG- 034	43 200	700	2 400							4 900		4 900	51 200
035-01	119 900	4 000		574	20 000					8 500		8 500	152 974
UG- 035	119 900	4 000		574	20 000					8 500		8 500	152 974
REG- 03	725 851	4 700	2 900	1 074	62 100	3 500			1 600	96 700		101 800	898 425
041-01	344 000	7 400		7 100	60 100	22 200	18 300			43 800	24 900	109 200	527 800
041-02	139 000	7 400		5 500	14 200	11 200	9 600			21 200	20 500	62 500	228 600
UG- 041	483 000	14 800		12 600	74 300	33 400	27 900			65 000	45 400	171 700	756 400
042-01	351 500				8 700								360 200
042-02	431 800	1 000		7 900	62 700	46 800	25 200		40 000	5 000	1 500	118 500	621 900
042-03	68 600			500	6 200	5 000	2 500					7 500	82 800
UG- 042	851 900	1 000		8 400	77 600	51 800	27 700		40 000	5 000	1 500	126 000	1 064 900
043-02	432 400	200		2 000	58 700	68 600	8 200		5 000		1 200	83 000	576 300
043-03	188 200			3 000	38 600	20 200	4 000		10 000		300	34 500	264 300
043-04	270 700			1 300	97 500	16 150	8 300		45 000			69 450	438 950
043-20	736 000				77 600	32 800						32 800	846 400
UG- 043	1 627 300	200		6 300	272 400	137 750	20 500		60 000		1 500	219 750	2 125 950
REG- 04	2 962 200	16 000		27 300	424 300	222 950	76 100		100 000	70 000	48 400	517 450	3 947 250

SYNTHÈSE DES **VOLUMES ATTRIBUÉS** PAR AIRE COMMUNE ET PAR ESSENCE (en mètres cubes)

Aire commune	Sab, Ép, Pig et Mél	Thuya	Pruche	Pib+Pir	Peupliers	Bouleau à papier	Bouleau jaune	Érables	ÉR+Boj+ Bop	Feuillus durs	Autres	Sous-total f.durs	Toutes essences
051-01		700			200	1 500	2 700	9 400			200	13 800	14 700
UG- 051		700			200	1 500	2 700	9 400			200	13 800	14 700
REG- 05		700			200	1 500	2 700	9 400			200	13 800	14 700
061-01	14 000	1 500	3 300	800	7 980	4 100	9 500	29 300			7 100	50 000	77 580
061-02	114 700	1 600	500	300	12 180	20 900	20 100	16 400			1 200	58 600	187 880
UG- 061	128 700	3 100	3 800	1 100	20 160	25 000	29 600	45 700			8 300	108 600	265 460
062-01	70 700	7 200		1 300	13 400	18 600	9 000	13 250			1 400	42 250	134 850
062-02	253 600	6 300		2 250	107 600	88 300	25 450	14 850			200	128 800	498 550
UG- 062	324 300	13 500		3 550	121 000	106 900	34 450	28 100			1 600	171 050	633 400
064-01	185 300	13 200		8 700	51 100	28 500	43 000	79 300			7 700	158 500	416 800
064-02	33 100	6 700	5 700	8 400	16 910	6 900	26 100	110 100			30 900	174 000	244 810
064-03	340 500	9 600	100	5 500	44 300	78 000	55 900	57 000			6 100	197 000	597 000
UG- 064	558 900	29 500	5 800	22 600	112 310	113 400	125 000	246 400			44 700	529 500	1 258 610
REG- 06	1 011 900	46 100	9 600	27 250	253 470	245 300	189 050	320 200			54 600	809 150	2 157 470
071-01	85 200	17 600		91 600	57 000	26 700	31 500	48 000			12 900	119 100	370 500
071-04	13 700	1 400		22 400	30 400	3 500	6 000	47 100	4 200		22 800	83 600	151 500
071-20	114 200	12 500		71 600	39 140	34 300	10 600	71 500	5 900		13 200	135 500	372 940
071-21	35 000	3 400		80 700	61 100	3 500	6 000	45 400	7 500		22 500	84 900	265 100
UG- 071	248 100	34 900		266 300	187 640	68 000	54 100	212 000	17 600		71 400	423 100	1 160 040
072-01	4 300	200	1 500		2 560	1 500	3 300	25 600			12 400	42 800	51 360
072-02	14 900	2 100	10 700		13 900	4 100	12 500	65 600			29 900	112 100	153 700
072-03	3 300		2 000		1 230	400	1 400	6 300			3 200	11 300	17 830
UG- 072	22 500	2 300	14 200		17 690	6 000	17 200	97 500			45 500	166 200	222 890
073-01	180 200	16 700		26 900	41 200	95 200	27 600	31 400			1 100	155 300	420 300
073-02	126 900	17 600		46 800	105 000	42 600	20 800	102 800			34 600	200 800	497 100
UG- 073	307 100	34 300		73 700	146 200	137 800	48 400	134 200			35 700	356 100	917 400
074-01	295 800	13 000		12 900	81 700	147 900	21 800	16 600			600	186 900	590 300
074-02	51 700	4 700		2 600	22 700	30 200	7 400	9 000			200	46 800	128 500
UG- 074	347 500	17 700		15 500	104 400	178 100	29 200	25 600			800	233 700	718 800
REG- 07	925 200	89 200	14 200	355 500	455 930	389 900	148 900	469 300	17 600		153 400	1 179 100	3 019 130
081-21	268 800		2 000	69 600	129 800	124 600	33 100	61 900			1 700	221 300	691 500
081-22	109 000		15 000	84 200	36 400	26 200	34 200	102 600			13 400	176 400	421 000
UG- 081	377 800		17 000	153 800	166 200	150 800	67 300	164 500			15 100	397 700	1 112 500

SYNTHÈSE DES **VOLUMES ATTRIBUÉS** PAR AIRE COMMUNE ET PAR ESSENCE (en mètres cubes)

Aire commune	Sab, Ép, Pig et Mél	Thuya	Pruche	Pib+Pir	Peupliers	Bouleau à papier	Bouleau jaune	Érables	Ér+Boj+Bop	Feuillus durs	Autres	Sous-total f.durs	Toutes essences
082-01	35 200				21 000	9 700						9 700	65 900
082-85A	208 600	1 000		1 000	85 300	57 000	500					57 500	353 400
UG- 082	243 800	1 000		1 000	106 300	66 700	500					67 200	419 300
083-87S	752 800	12 600		26 500	126 500	83 200	12 300	4 000				99 500	1 017 900
UG- 083	752 800	12 600		26 500	126 500	83 200	12 300	4 000				99 500	1 017 900
084-03	441 000				37 000	12 400						12 400	490 400
084-04	75 900				6 500	3 200						3 200	85 600
084-20	644 700				67 000	15 400						15 400	727 100
UG- 084	1 161 600				110 500	31 000						31 000	1 303 100
082-85B	113 100				22 700	1 500						1 500	137 300
082-85C	67 500				3 800	500						500	71 800
085-20	460 000				97 300	17 000						17 000	574 300
UG- 085	640 600				123 800	19 000						19 000	783 400
086-01	193 650				66 500	2 000						2 000	262 150
086-03N	49 750												49 750
086-03S	111 150				20 000	4 300						4 300	135 450
086-10	87 200												87 200
086-20	459 000				35 000	11 000						11 000	505 000
086-21	164 000				3 500								167 500
086-22	88 900												88 900
086-23	179 700				55 300	4 000						4 000	239 000
086-24	211 700				24 800	4 000						4 000	240 500
UG- 086	1 545 050				205 100	25 300						25 300	1 775 450
083-87N	807 100				64 000								871 100
087-04	276 300				27 200								303 500
087-20	594 500				85 500								680 000
UG- 087	1 677 900				176 700								1 854 600
REG- 08	6 399 550	13 600	17 000	181 300	1 015 100	376 000	80 100	168 500			15 100	639 700	8 266 250
090-30	266 019				18 240	10 450						10 450	294 709
UG- 091	266 019				18 240	10 450						10 450	294 709
090-30	434 031				29 760	17 050						17 050	480 841
092-01	340 250												340 250
UG- 092	774 281				29 760	17 050						17 050	821 091
093-01	1 660 850												1 660 850
093-02	96 000												96 000
093-20	767 000												767 000

SYNTHÈSE DES **VOLUMES ATTRIBUÉS** PAR AIRE COMMUNE ET PAR ESSENCE (en mètres cubes)

Aire commune	Sab, Ép, Pig et Mél	Thuya	Pruche	Pib+Pir	Peupliers	Bouleau à papier	Bouleau jaune	Érables	ÉR+Boj+Bop	Feuillus durs	Autres	Sous-total f.durs	Toutes essences
UG- 093	2 523 850												2 523 850
094-02	8 500												8 500
094-20A	195 913												195 913
094-20B	628 387												628 387
094-20C	401 700												401 700
UG- 094	1 234 500												1 234 500
095-01	123 500												123 500
UG- 095	123 500												123 500
REG- 09	4 922 150				48 000	27 500						27 500	4 997 650
111-02	20 800	300			800					7 300		7 300	29 200
111-03	94 900	500			700					1 400		1 400	97 500
111-10	8 400	1 400			1 400					2 600		2 600	13 800
111-11	80	400			100								580
111-25	196 200	2 000			21 100					7 900		7 900	227 200
111-27	130 100	1 300			14 000					4 900		4 900	150 300
111-28	63 900	600			6 300					1 000		1 000	71 800
UG- 111	514 380	6 500			44 400					25 100		25 100	590 380
112-01	425 800	9 000			61 500								496 300
112-02	17 300	900											18 200
112-05	5 100												5 100
112-20	20 000	100											20 100
112-21	92 700	1 500			1 350					4 400		4 400	99 950
112-22	355 900	13 900			21 300								391 100
UG- 112	916 800	25 400			84 150					4 400		4 400	1 030 750
REG- 11	1 431 180	31 900			128 550					29 500		29 500	1 621 130
QUÉBEC	28 047 606	243 550	43 700	592 424	3 000 500	1 269 200	497 400	967 400	119 200	1 002 975	271 700	4 127 875	36 055 655

SYNTHÈSE DES **VOLUMES CALCULÉS (PROJET DE LOI 71)** PAR AIRE COMMUNE ET PAR ESSENCE (en mètres cubes)

Aire commune	Sab, Ép, Pig et Mél	Thuya	Pruche	Pib+Pir	Peupliers	Bouleau à papier	Bouleau jaune	Érables	ÉR+Boj+Bop	Feuillus durs	Autres	Sous-total f.durs	Toutes essences
011-02	4 800	380			3 000					2 090		2 090	10 270
011-04	42 640	6 650			25 800					40 100		40 100	115 190
011-05	20 000	2 850			9 600					13 350		13 350	45 800
011-06	12 160	1 995			6 500					13 850		13 850	34 505
011-21	32 240	1 710			8 300					13 900		13 900	56 150
011-27	45 760	6 175			13 400					22 500		22 500	87 835
UG- 011	157 600	19 760			66 600					105 790		105 790	349 750
012-01	16 800	5 415			3 400					4 225		4 225	29 840
012-03	25 520	784			700					5 325		5 325	32 329
012-04	84 000	2 565			4 050					17 675		17 675	108 290
012-05	11 920	48			100					2 375		2 375	14 443
012-09	10 620				3 500					2 700		2 700	16 820
012-10	32 640	1 995			2 450					8 125		8 125	45 210
012-12	5 880									650		650	6 530
012-20	126 760	5 510			7 750					28 425		28 425	168 445
012-40A	223 680	2 565			13 100					41 650		41 650	280 995
012-40B	109 440	665			2 375					2 100		2 100	114 580
UG- 012	647 260	19 547			37 425					113 250		113 250	817 482
REG- 01	804 860	39 307			104 025					219 040		219 040	1 167 232
021-01	56 720				15 500	100	100			19 000		19 200	91 420
021-02	96 080				22 300	100	50			23 886		24 036	142 416
023-20	526 720				44 000	200	150			92 500		92 850	663 570
023-21	383 200				36 000	350	100			63 000		63 450	482 650
UG- 021	1 062 720				117 800	750	400			198 386		199 536	1 380 056
022-01	227 520				89 679	200	50			72 000		72 250	389 449
022-02	52 080				22 420	100				5 500		5 600	80 100
022-03	15 840				8 930	30				500		530	25 300
022-04	28 080				7 790					1 000		1 000	36 870
022-05	16 480				15 961	70				3 500		3 570	36 011
UG- 022	340 000				144 780	400	50			82 500		82 950	567 730
024-01	550 600				14 000	100	50			36 000		36 150	600 750
024-02	51 680				1 500	100	50			5 500		5 650	58 830
024-03	823 680				6 000					18 000		18 000	847 680
UG- 024	1 425 960				21 500	200	100			59 500		59 800	1 507 260
025-01	51 600				20 425	50				3 000		3 050	75 075
025-02	186 399				12 500	100				13 000		13 100	211 999
025-03	1 647 072				116 000	550				127 500		128 050	1 891 122
UG- 025	1 885 071				148 925	700				143 500		144 200	2 178 196
026-04	134 487												134 487
026-05	567 220				100					100		100	567 420
026-06	72 750												72 750

SYNTHÈSE DES **VOLUMES CALCULÉS (PROJET DE LOI 71)** PAR AIRE COMMUNE ET PAR ESSENCE (en mètres cubes)

Aire commune	Sab, Ép, Pig et Mél	Thuya	Pruche	Pib+Pir	Peupliers	Bouleau à papier	Bouleau jaune	Érables	Ér+Boj+ Bop	Feuillus durs	Autres	Sous-total f.durs	Toutes essences
026-20	724 399				100					100		100	724 599
UG- 026	1 498 856				200					200		200	1 499 256
027-01	18 716				7 000					4 500		4 550	30 266
027-02	975 600				61 700					99 000		99 450	1 136 750
UG- 027	994 316				68 700					103 500		104 000	1 167 016
REG- 02	7 206 923				501 905	2 550	550			587 586		590 686	8 299 514
031-01	17 001		500						400	19 000		19 400	36 901
031-02	54 160			475	9 700				500	24 750		25 250	89 585
031-03	20 930								300	17 050		17 350	38 280
031-04	41 280								385	21 655		22 040	63 320
031-07	136 400					3 400						3 400	139 800
UG- 031	269 771		500	475	9 700	3 400			1 585	82 455		87 440	367 886
033-30	207 488				32 400	100						100	239 988
UG- 033	207 488				32 400	100						100	239 988
034-03	14 320	400								2 900		2 900	17 620
034-04	5 680												5 680
034-20	14 560	300	2 400							2 000		2 000	19 260
UG- 034	34 560	700	2 400							4 900		4 900	42 560
035-01	95 955	4 000		545	20 000					8 500		8 500	129 000
UG- 035	95 955	4 000		545	20 000					8 500		8 500	129 000
REG- 03	607 774	4 700	2 900	1 020	62 100	3 500			1 585	95 855		100 940	779 434
041-01	275 200	7 400		7 100	58 615	22 200	18 300			43 800	24 900	109 200	457 515
041-02	111 200	7 400		5 500	14 200	11 200	9 600			21 200	20 500	62 500	200 800
UG- 041	386 400	14 800		12 600	72 815	33 400	27 900			65 000	45 400	171 700	658 315
042-01	279 779				8 700								288 479
042-02	353 921	1 000		7 900	62 700	46 800	25 200		40 000	5 000	1 500	118 500	544 021
042-03	56 800			475	6 200	5 000	2 500					7 500	70 975
UG- 042	690 500	1 000		8 375	77 600	51 800	27 700		40 000	5 000	1 500	126 000	903 475
043-02	359 600	200		2 000	58 700	68 600	8 200		5 000		1 200	83 000	503 500
043-03	152 959			3 000	38 475	20 200	4 000		10 000		300	34 500	228 934
043-04	219 600			1 300	97 185	16 150	8 300		45 000			69 450	387 535
043-20	598 480				77 600	32 800						32 800	708 880
UG- 043	1 330 639	200		6 300	271 960	137 750	20 500		60 000		1 500	219 750	1 828 849
REG- 04	2 407 539	16 000		27 275	422 375	222 950	76 100		100 000	70 000	48 400	517 450	3 390 639

SYNTHÈSE DES **VOLUMES CALCULÉS (PROJET DE LOI 71)** PAR AIRE COMMUNE ET PAR ESSENCE (en mètres cubes)

Aire commune	Sab, Ép, Pig et Mél	Thuya	Pruche	Pib+Pir	Peupliers	Bouleau à papier	Bouleau jaune	Érables	Ér+Boj+Bop	Feuillus durs	Autres	Sous-total f.durs	Toutes essences
051-01		700			200	1 500	2 700	9 400			200	13 800	14 700
UG- 051		700			200	1 500	2 700	9 400			200	13 800	14 700
REG- 05		700			200	1 500	2 700	9 400			200	13 800	14 700
061-01	11 200	1 500	3 300	800	7 980	4 100	9 500	29 300			7 100	50 000	74 780
061-02	91 760	1 600	500	300	12 180	20 900	20 100	16 400			1 200	58 600	164 940
UG- 061	102 960	3 100	3 800	1 100	20 160	25 000	29 600	45 700			8 300	108 600	239 720
062-01	56 560	7 200		1 300	13 205	18 600	9 000	13 250			1 400	42 250	120 515
062-02	202 880	6 300		2 250	104 880	88 300	25 450	14 850			200	128 800	445 110
UG- 062	259 440	13 500		3 550	118 085	106 900	34 450	28 100			1 600	171 050	565 625
064-01	148 240	13 200		8 700	51 100	28 500	43 000	79 300			7 700	158 500	379 740
064-02	26 480	6 700	5 700	8 400	16 910	6 900	26 100	110 100			30 900	174 000	238 190
064-03	272 400	9 600	100	5 500	43 225	78 000	55 900	57 000			6 100	197 000	527 825
UG- 064	447 120	29 500	5 800	22 600	111 235	113 400	125 000	246 400			44 700	529 500	1 145 755
REG- 06	809 520	46 100	9 600	27 250	249 480	245 300	189 050	320 200			54 600	809 150	1 951 100
071-01	85 200	17 600		91 600	57 000	26 700	31 500	48 000			12 900	119 100	370 500
071-04	11 920	1 400		22 400	30 400	3 500	6 000	47 100	4 200		22 800	83 600	149 720
071-20	94 080	12 500		71 600	39 140	34 300	10 600	71 500	5 900		13 200	135 500	352 820
071-21	28 400	3 400		80 700	60 325	3 500	6 000	45 400	7 500		22 500	84 900	257 725
UG- 071	219 600	34 900		266 300	186 865	68 000	54 100	212 000	17 600		71 400	423 100	1 130 765
072-01	3 440	200	1 500		2 560	1 500	3 300	25 600			12 400	42 800	50 500
072-02	14 900	2 100	10 700		13 900	4 100	12 500	65 600			29 900	112 100	153 700
072-03	2 640		2 000		1 230	400	1 400	6 300			3 200	11 300	17 170
UG- 072	20 980	2 300	14 200		17 690	6 000	17 200	97 500			45 500	166 200	221 370
073-01	150 881	16 700		26 900	40 185	95 200	27 600	31 400			1 100	155 300	389 966
073-02	102 720	17 600		46 800	102 791	42 600	20 800	102 800			34 600	200 800	470 711
UG- 073	253 601	34 300		73 700	142 976	137 800	48 400	134 200			35 700	356 100	860 677
074-01	236 640	13 000		12 900	79 705	147 900	21 800	16 600			600	186 900	529 145
074-02	41 360	4 700		2 600	22 135	30 200	7 400	9 000			200	46 800	117 595
UG- 074	278 000	17 700		15 500	101 840	178 100	29 200	25 600			800	233 700	646 740
REG- 07	772 181	89 200	14 200	355 500	449 371	389 900	148 900	469 300	17 600		153 400	1 179 100	2 859 552
081-21	238 077		2 000	69 600	126 529	124 600	33 100	61 900			1 700	221 300	657 506
081-22	87 365		15 000	84 200	35 626	26 200	34 200	102 600			13 400	176 400	398 591
UG- 081	325 442		17 000	153 800	162 155	150 800	67 300	164 500			15 100	397 700	1 056 097

SYNTHÈSE DES **VOLUMES CALCULÉS (PROJET DE LOI 71)** PAR AIRE COMMUNE ET PAR ESSENCE (en mètres cubes)

Aire commune	Sab, Ép, Pig et Mél	Thuya	Pruche	Pib+Pir	Peupliers	Bouleau à papier	Bouleau jaune	Érables	Ér+Boj+Bop	Feuillus durs	Autres	Sous-total f.durs	Toutes essences
082-01	28 777				20 853	9 700						9 700	59 330
082-85A	178 238	1 000		1 000	84 116	57 000	500					57 500	321 854
UG- 082	207 015	1 000		1 000	104 969	66 700	500					67 200	381 184
083-87S	607 280	12 600		26 500	126 500	83 200	12 300	4 000				99 500	872 380
UG- 083	607 280	12 600		26 500	126 500	83 200	12 300	4 000				99 500	872 380
084-03	344 777				36 670	12 400						12 400	393 847
084-04	60 800				6 500	3 200						3 200	70 500
084-20	520 070				67 000	15 400						15 400	602 470
UG- 084	925 647				110 170	31 000						31 000	1 066 817
082-85B	92 587				22 348	1 500						1 500	116 435
082-85C	58 824				3 800	500						500	63 124
085-20	371 856				97 300	17 000						17 000	486 156
UG- 085	523 267				123 448	19 000						19 000	665 715
086-01	167 280				64 410	2 000						2 000	233 690
086-03N	40 950												40 950
086-03S	95 440				19 570	4 300						4 300	119 310
086-10	68 024												68 024
086-20	359 682				35 000	11 000						11 000	405 682
086-21	139 927				3 500								143 427
086-22	67 425												67 425
086-23	146 240				53 960	4 000						4 000	204 200
086-24	168 225				24 800	4 000						4 000	197 025
UG- 086	1 253 193				201 240	25 300						25 300	1 479 733
083-87N	620 415				62 130								682 545
087-04	214 976				27 200								242 176
087-20	465 639				85 500								551 139
UG- 087	1 301 030				174 830								1 475 860
REG- 08	5 142 874	13 600	17 000	181 300	1 003 312	376 000	80 100	168 500			15 100	639 700	6 997 786
090-30	224 108				18 240	10 450						10 450	252 798
UG- 091	224 108				18 240	10 450						10 450	252 798
090-30	365 651				29 760	17 050						17 050	412 461
092-01	272 160												272 160
UG- 092	637 811				29 760	17 050						17 050	684 621
093-01	1 332 800												1 332 800
093-02	78 080												78 080
093-20	616 800												616 800

SYNTHÈSE DES **VOLUMES CALCULÉS (PROJET DE LOI 71)** PAR AIRE COMMUNE ET PAR ESSENCE (en mètres cubes)

Aire commune	Sab, Ép, Pig et Mél	Thuya	Pruche	Pib+Pir	Peupliers	Bouleau à papier	Bouleau jaune	Érables	ÉR+Boj+Bop	Feuillus durs	Autres	Sous-total f.durs	Toutes essences
UG- 093	2 027 680												2 027 680
094-02	7 600												7 600
094-20A	195 913												195 913
094-20B	506 347												506 347
094-20C	322 095												322 095
UG- 094	1 031 955												1 031 955
095-01	116 400												116 400
UG- 095	116 400												116 400
REG- 09	4 037 954				48 000	27 500						27 500	4 113 454
111-02	16 640	285			760					7 300		7 300	24 985
111-03	75 920	475			665					1 400		1 400	78 460
111-10	6 720	1 330			1 330					2 600		2 600	11 980
111-11	80	380			95								555
111-25	156 960	1 900			20 425					7 900		7 900	187 185
111-27	104 080	1 235			13 490					4 900		4 900	123 705
111-28	51 120	570			6 080					1 000		1 000	58 770
UG- 111	411 520	6 175			42 845					25 100		25 100	485 640
112-01	340 640	9 000			61 500								411 140
112-02	13 840	855											14 695
112-05	4 080												4 080
112-20	20 000	95											20 095
112-21	74 160	1 425			1 350					4 400		4 400	81 335
112-22	284 720	13 205			21 300								319 225
UG- 112	737 440	24 580			84 150					4 400		4 400	850 570
REG- 11	1 148 960	30 755			126 995					29 500		29 500	1 336 210
QUÉBEC	22 938 585	240 362	43 700	592 345	2 967 763	1 269 200	497 400	967 400	119 185	1 001 981	271 700	4 126 866	30 909 621

DÉTAIL DES VOLUMES PAR BÉNÉFICIAIRE DE CAAF ET DE CtAF

Nom et adresse de l'usine	Produits	UA	Numéro d'usine	Essence	Aire commune	Volume annuel (m3)	Loi 71		
							volume (m3)		
152599 Canada inc. (Les Produits forestiers Laurentiens enr.) 10, montée du Lac Castor, C.P. 72E L'Annonciation (Québec) J0T 1T0	S-C	141	064 1 005	Peupliers	061-02	4 700	4 700		
					064-03	2 800	2 732		
					073-02	9 000	8 811		
							TOTAL	16 500	16 243
				Pruche	061-02	500	500		
					064-03	100	100		
TOTAL	600	600							
			TOTAL TOUTES ESSENCES		17 100	16 843			
2859-8936 Québec inc. (Les Cèdres Basques) 166, Rang 4 Ouest Sainte-Françoise (Québec) G0L 3B0	S	060	011 2 032	Thuya	011-27	2 700	2 565		
					012-04	2 700	2 565		
					012-05	50	48		
					012-40A	2 700	2 565		
					TOTAL	8 150	7 743		
9008-6760 Québec inc. (CDEX) 4999, 3e Avenue Est, C.P. 646 Val-d'Or (Québec) J9P 4P6	S-C	375	083 1 005	Thuya	083-87S	12 600	12 600		
9047-4735 Québec inc. (Billosag) 1520, boulevard Tadoussac Saint-Fulgence (Québec) G0V 1S0	S	352	023 2 028	Feuillus durs	023-20	3 000	3 000		
				Feuillus durs de qual. inf.	023-20	1 000	1 000		
					TOTAL TOUTES ESSENCES	4 000	4 000		
9063-4221 Québec inc. (Multibois - Saint-René) 95, chemin de la Réserve faunique Saint-René-de-Matane (Québec) G0J 3E0	S-C	127	012 1 026	Sab-Ép-Pig-Mél	012-09	10 775	8 620		
					012-12	7 300	5 880		
					TOTAL	18 075	14 500		
9063-4221 Québec inc. (Multibois - Saint-Vianney) R.R. 2, Canton Langis Saint-Vianney (Québec) G0J 3J0	L	092	012 1 018	Peupliers	012-04	2 050	2 050		
					012-09	2 000	2 000		
					012-10	1 400	1 400		
					012-20	4 500	4 500		
					012-40B	1 200	1 140		
					111-02	400	380		
					111-03	400	380		
					TOTAL	11 950	11 850		
9074-3899 Québec inc. (Jean-Daniel Roy) 709, boulevard Hamel Saint-Félicien (Québec) G8K 1X9	S-C	407	025 1 015	Feuillus durs de qual. inf.	025-03	4 000	4 000		
9085-1742 Québec inc. (Florent Tremblay) 204, route rurale 1 Saint-André-du-Lac-Saint-Jean (Québec) G0W 2K0	S-C	381	021 1 008	Feuillus durs	021-01	8 500	8 500		
					021-02	4 000	3 981		
					022-02	1 500	1 500		
					TOTAL	14 000	13 981		
				Feuillus durs de qual. inf.	021-01	6 200	6 200 (1)		
					021-02	4 000	3 981 (1)		
022-02	1 000	1 000 (1)							
	TOTAL	11 200	11 181						
9118-1578 Québec inc. (Scierie Messines) 1, chemin Alpage, C.P. 146 Messines (Québec) J0X 2J0	S	397	073 2 016	Thuya	073-02	3 300	3 300		
Adélarde Goyette & Fils ltée 890, rue Principale Rivière-à-Pierre (Québec) G0A 3A0	S-C	228	031 1 008	Feuillus durs	031-02	9 000	9 000		
				Peupliers	031-02	400	400		
				Pins blanc et rouge	031-02	500	475		
					035-01	574	545		
					041-01	5 900	5 900		
					041-02	5 400	5 400		
	042-02	5 200	5 200						
	042-03	500	475						

(1) Cette quantité minimale de bois de qualité inférieure est INCLUSE dans le volume de feuillus durs

DÉTAIL DES VOLUMES PAR BÉNÉFICIAIRE DE CAAF ET DE C1AF

Nom et adresse de l'usine	Produits	UA	Numéro d'usine	Essence	Aire commune	Volume annuel (m3)	Loi 71
							volume (m3)
Adélarde Goyette & Fils Ltée (SUITE)	S-C	228	031 1 008	Pins blanc et rouge	043-02 043-03 <u>TOTAL</u>	2 000 3 000 <u>23 074</u>	2 000 3 000 <u>22 995</u>
				TOTAL TOUTES ESSENCES		32 474	32 395
Almassa Baie-Trinité inc. 142, route 138 Est Baie-Trinité (Québec) G0H 1A0	S-C	351	094 1 003	Sab-Ép-Pig-Mél	093-01	88 380	70 923
					093-02	26 000	21 147
					094-20A	76 000	76 000
					<u>TOTAL</u>	<u>190 380</u>	<u>168 070</u>
Association Coopérative Forestière de St-Elzéar 215, rue de l'Église, C.P. 69 Saint-Elzéar (Québec) G0C 2W0	S-C	097	111 1 001	Sab-Ép-Pig-Mél	111-28	63 900	51 120
					112-01	36 100	28 880
					<u>TOTAL</u>	<u>100 000</u>	<u>80 000</u>
Barrette-Chapais Ltée Route 113, kilomètre 346, C.P. 248 Chapais (Québec) G0W 1H0	S-C	215	026 1 003	Sab-Ép-Pig-Mél	026-04	65 500	51 665
					026-20	775 100	563 909
					042-01	25 000	19 899
					<u>TOTAL</u>	<u>865 600</u>	<u>635 473</u>
Bégin & Bégin inc. (Saint-Juste-du-Lac) 76, Route 295, (Lots-Renversés) Saint-Juste-du-Lac (Québec) G0L 1V0	S-C	055	011 1 002	Feuillus durs	011-02	400	398
					011-04	12 700	12 700
					011-05	3 800	3 800
					011-06	4 800	4 800
					011-21	3 900	3 900
					011-27	2 800	2 800
					<u>TOTAL</u>	<u>28 400</u>	<u>28 398</u>
Bersaco inc. 717, rue de la Montagne, C.P. 160 Les Bergeronnes (Québec) G0T 1G0	S-C	320	091 1 003	Bouleau à papier	090-30	27 000	27 000
				Peupliers	090-30	48 000	48 000
				TOTAL TOUTES ESSENCES		75 000	75 000
				Bouleau à papier de qual. inf.	090-30	18 000	18 000 (1)
Bois CFM inc. 757, Route 132 Ouest, C.P. 1330 Causapscal (Québec) G0J 1J0	S-C	090	012 1 011	Peupliers	012-40A	7 400	7 400
Bois Daaquam inc. 370, rue Principale, C.P. 1030 Saint-Just-de-Bretenières (Québec) G0R 3H0	S-C	010	035 1 011	Sab-Ép-Pig-Mél	034-04	7 100	5 680
					035-01	31 200	24 969
					<u>TOTAL</u>	<u>38 300</u>	<u>30 649</u>
Bois de sciage Lafontaine inc. (Mont-Carmel) 9, rue Notre-Dame Mont-Carmel (Québec) G0L 1W0	S-C	074	011 1 010	Sab-Ép-Pig-Mél	011-21	16 100	12 880
					012-10	3 900	3 120
					<u>TOTAL</u>	<u>20 000</u>	<u>16 000</u>
Bois de sciage Lafontaine inc. (Sainte-Perpétue) 144, rang Lafontaine Sainte-Perpétue (Québec) G0R 3Z0	S-C	011	035 1 002	Peupliers	035-01	1 700	1 700
				Sab-Ép-Pig-Mél	011-21	24 200	19 360
					035-01	28 700	22 968
					<u>TOTAL</u>	<u>52 900</u>	<u>42 328</u>
				TOTAL TOUTES ESSENCES		54 600	44 028
Bois d'oeuvre Cedrico inc. (Causapscal) 562, Route 132 Ouest Causapscal (Québec) G0J 1J0	S-C	088	012 1 012	Sab-Ép-Pig-Mél	012-40A	63 200	50 560
					012-40B	136 800	109 440
					<u>TOTAL</u>	<u>200 000</u>	<u>160 000</u>
Bois d'oeuvre Cedrico inc. (La Martre) 35, route de la Rivière La Martre (Québec) G0E 2H0	S-C	322	112 1 006	Sab-Ép-Pig-Mél	112-01	50 000	40 000
					112-02	17 300	13 840
					<u>TOTAL</u>	<u>67 300</u>	<u>53 840</u>

(1) Cette quantité minimale de bois de qualité inférieure est INCLUSE dans le volume de feuillus durs

DÉTAIL DES VOLUMES PAR BÉNÉFICIAIRE DE CAAF ET DE CtAF

Nom et adresse de l'usine	Produits	UA	Numéro d'usine	Essence	Aire commune	Volume annuel (m3)	Loi 71
							volume (m3)
Bois d'oeuvre Cedrico inc. (Price) 39, rue Saint-Jean-Baptiste, C.P. 477 Price (Québec) G0J 1Z0	S-C	080	012 1 006	Sab-Ép-Pig-Mél	012-40A	29 500	23 600
Bois franc Cyclone inc. 345, 6e Rue, C.P. 400 Daveluyville (Québec) G0Z 1C0	S-C	247	041 1 007	Bouleau jaune	041-02	1 000	1 000
				Er, Hég, Ch, Til et Auf	041-02	1 100	1 100
				TOTAL TOUTES ESSENCES		2 100	2 100
Bois Granval G.D.S. inc. 10, rue Industrielle Grande-Vallée (Québec) G0E 1K0	S-C	114	112 1 002	Peupliers	112-01	3 500	3 500
					112-22	4 200	4 200
					<u>TOTAL</u>	<u>7 700</u>	<u>7 700</u>
				Sab-Ép-Pig-Mél	112-01	3 700	2 960
					112-05	5 100	4 080
					112-22	122 600	98 080
<u>TOTAL</u>	<u>131 400</u>	<u>105 120</u>					
TOTAL TOUTES ESSENCES		139 100	112 820				
Bois K.M.S. (GMI) ltée (L'Annonciation) 139, chemin Francisco, C.P. 640 L'Annonciation (Québec) J0T 1T0	G	023	064 2 012	Pin rouge	064-01	400	400
					064-02	100	100
					064-03	100	100
					074-01	200	200
					<u>TOTAL</u>	<u>800</u>	<u>800</u>
				Sab-Ép-Pig-Mél	026-20	4 400	3 201
					061-02	100	80
					064-01	1 000	800
					064-02	100	80
					064-03	2 400	1 920
					074-01	7 500	6 000
					074-02	3 000	2 400
					<u>TOTAL</u>	<u>18 500</u>	<u>14 481</u>
TOTAL TOUTES ESSENCES		19 300	15 281				
Bois Marsoui G.D.S. inc. (Grande-Rivière) 433, rue Saint-Pierre, C.P. 668 Grande-Rivière (Québec) G0C 1V0	S-C	371	112 1 008	Peupliers	111-25	4 500	4 356
					112-01	9 150	9 150
					<u>TOTAL</u>	<u>13 650</u>	<u>13 506</u>
				Sab-Ép-Pig-Mél	112-01	104 600	83 680
TOTAL TOUTES ESSENCES		118 250	97 186				
Bois Marsoui G.D.S. inc. (Marsoui) 2, route Candego Marsoui (Québec) G0E 1S0	S-C	125	112 1 004	Sab-Ép-Pig-Mél	112-01	5 650	4 520
					112-22	233 300	186 640
					<u>TOTAL</u>	<u>238 950</u>	<u>191 160</u>
Bois Oméga ltée 226, chemin David Lac-Supérieur (Québec) J0T 1J0	S-C	269	061 1 009	Pin blanc	061-01	800	800
					061-02	300	300
					074-02	2 600	2 600
					<u>TOTAL</u>	<u>3 700</u>	<u>3 700</u>
				Pins blanc et rouge	064-01	8 300	8 300
					064-02	2 300	2 300
					064-03	2 700	2 700
					074-01	12 700	12 700
					083-87S	7 000	7 000
					<u>TOTAL</u>	<u>33 000</u>	<u>33 000</u>
					TOTAL TOUTES ESSENCES		36 700
Boisaco inc. 648, chemin du Moulin Sacré-Coeur (Québec) G0T 1Y0	S-C	007	091 1 002	Sab-Ép-Pig-Mél	090-30	395 000	332 769
Boiscarvin inc. 301, Route 204, C.P. 237 Sainte-Justine (Québec) G0R 1Y0	S-C	403	034 1 015	Feuillus durs de qual. inf.	041-01	3 800	3 800
					041-02	11 200	11 200
					<u>TOTAL</u>	<u>15 000</u>	<u>15 000</u>

DÉTAIL DES VOLUMES PAR BÉNÉFICIAIRE DE CAAF ET DE CtAF

Nom et adresse de l'usine	Produits	UA	Numéro d'usine	Essence	Aire commune	Volume annuel (m3)	Loi 71
							volume (m3)
Boiseries Savco inc. 690, route 352 Saint-Adelphe (Québec) G0X 2G0	S-C	318	041 1 023	Feuillus durs de qual. inf.	031-01	8 000	8 000
					041-01	40 000	40 000
					041-02	10 000	10 000
					042-02	5 000	5 000
					TOTAL	63 000	63 000
Bowater Guérette inc. (Dégelis) 566, avenue Guérette Dégelis (Québec) G5T 1G5	S-C	070	011 1 014	Sab-Ép-Pig-Mél	011-04	53 300	42 640
					011-06	15 200	12 160
					012-01	18 000	14 400
					TOTAL	86 500	69 200
Bowater Mitis inc. (Girardville) 3103, route Industrielle Girardville (Québec) G0W 1R0	S-C	210	025 1 010	Sab-Ép-Pig-Mél	025-01	1 700	1 392
					025-02	62 000	54 642
					025-03	34 000	27 238
					TOTAL	97 700	83 272
Bowater Mitis inc. (Price) 1, rue Mitis Price (Québec) G0J 1Z0	S-C	091	012 1 003	Sab-Ép-Pig-Mél	012-10	24 600	19 680
					012-20	139 200	111 395
					093-01	24 800	19 902
					093-02	70 000	56 933
					TOTAL	258 600	207 910
Bowater Produits forestiers du Canada inc. (Dolbeau-Mistassini - Sciage) 200, rue De Quen Dolbeau-Mistassini (Québec) G8M 1M1	S-C	220	027 1 002	Sab-Ép-Pig-Mél	025-02	50 900	44 859
					027-01	3 000	2 399
					027-02	746 100	599 535
					TOTAL	800 000	646 793
Bowater Produits forestiers du Canada inc. (Maniwaki) 200, chemin Montcerf Maniwaki (Québec) J9E 1A1	S-C	404	073 1 010	Sab-Ép-Pig-Mél	071-01	85 000	85 000
					071-20	72 000	59 315
					073-01	95 000	79 543
					073-02	68 000	55 043
					TOTAL	320 000	278 901
Bowater Produits forestiers du Canada inc. (Saint-Félicien) 1, rue Laberge Saint-Félicien (Québec) G8K 2R7	S-C	209	025 1 006	Sab-Ép-Pig-Mél	022-03	17 000	13 600
					025-02	97 500	85 929
					025-03	12 000	9 613
					027-02	437 500	351 557
					TOTAL	564 000	460 699
C. Meilleur & Fils inc. 6, chemin du rang 7 Kiamika (Québec) J0W 1G0	S-C	136	064 1 011	Thuya	064-01	10 000	10 000
Charbon de Bois Feuille d'Érable inc. 168, rang Sainte-Anne, C.P. 666 Sainte-Christine-d'Auvergne (Québec) G0A 1A0	M	232	031 2 007	Feuillus durs de qual. inf.	031-02	2 450	2 450
					031-03	4 050	4 050
					TOTAL	6 500	6 500
Claude Forget inc. (Saint-Faustin-Lac-Carré) 1617, route 117 Saint-Faustin-Lac-Carré (Québec) J0T 1J3	S-C	405	061 1 019	Sab-Ép-Pig-Mél	061-01	14 000	11 200
					061-02	96 600	77 280
					062-01	14 000	11 200
					064-02	32 500	26 000
					064-03	95 100	76 080
					TOTAL	252 200	201 760
Clément Simard 132, rue Principale Saint-Thomas-Didyme (Québec) G0W 1P0	S	253	025 2 013	Feuillus durs	025-01	1 000	1 000
				Feuillus durs de qual. inf.	025-01	500	500 (1)
Clérobéc inc. (Sayabec - Sciage) 78, route 132 Est Sayabec (Québec) G0J 3K0	S	333	012 2 063	Thuya	012-10	2 100	1 995
Commandité Stadacona inc. (Québec - Sciage) 1092, avenue Lapierre, bureau 22C Saint-Émile (Québec) G3E 1Z3	S-C	002	031 1 014	Sab-Ép-Pig-Mél	031-07	162 500	136 400

(1) Cette quantité minimale de bois de qualité inférieure est INCLUSE dans le volume de feuillus durs

DÉTAIL DES VOLUMES PAR BÉNÉFICIAIRE DE CAAF ET DE C1AF

Nom et adresse de l'usine	Produits	UA	Numéro d'usine	Essence	Aire commune	Volume annuel (m3)	Loi 71
							volume (m3)
Compagnie Abitibi-Consolidated du Canada (Baie-Comeau - Sciage) Case postale 2250 Baie-Comeau (Québec) G5C 2S9	S-C	292	093 1 001	Sab-Ép-Pig-Mél	093-01	1 547 620	1 241 935
Compagnie Abitibi-Consolidated du Canada (Champneuf) R.R. 2, Canton Rochebaucourt Champneuf (Québec) J0Y 1E0	S-C	045	086 1 008	Sab-Ép-Pig-Mél	084-20	170 600	135 087
					087-20	79 800	61 680
					TOTAL	250 400	196 767
Compagnie Abitibi-Consolidated du Canada (Chibougamau) Millage 54, route de Chibougamau Lac-Ashuamshuan (Québec) G8P 1P1	S-C	205	025 1 008	Sab-Ép-Pig-Mél	025-03	627 000	502 293
Compagnie Abitibi-Consolidated du Canada (Comtois) R.R. 8, Canton Comtois, C.P. 4000 Lebel-sur-Quévillon (Québec) J0Y 1X0	S-C	048	087 1 003	Sab-Ép-Pig-Mél	084-20	31 600	25 022
					086-21	164 000	139 927
					087-20	486 100	375 722
					TOTAL	681 700	540 671
Compagnie Abitibi-Consolidated du Canada (Girardville) 2250, rang Saint-Joseph Nord, C.P. 28C Girardville (Québec) G0W 1R0	S-C	206	025 1 001	Sab-Ép-Pig-Mél	025-03	613 000	491 077
Compagnie Abitibi-Consolidated du Canada (Grand-Mère) 255, 1ère Rue, C.P. 500 Shawinigan (Québec) G9T 5L2	P	240	041 0 004	Sab-Ép-Pig-Mél	031-02	2 000	1 600
					031-04	7 400	5 920
					041-01	82 900	66 320
					042-02	123 000	100 816
					043-02	84 800	70 523
					043-03	10 900	8 859
TOTAL	311 000	254 038					
Compagnie Abitibi-Consolidated du Canada (La Doré) 5850, rue Des Jardins, C.P. 9 La Doré (Québec) G8J 1B4	S-C	207	025 1 009	Sab-Ép-Pig-Mél	022-02	63 000	50 478
					025-01	60 000	49 143
					025-03	374 500	300 014
					042-01	105 500	83 973
					TOTAL	603 000	483 608
Compagnie Abitibi-Consolidated du Canada (La Tuque) Rang 3 La Tuque (Québec) G9X 3N8	S-C	347	042 1 006	Sab-Ép-Pig-Mél	041-01	100 000	80 000
					042-02	88 000	72 128
					043-02	205 000	170 486
					043-03	47 000	38 199
					TOTAL	440 000	360 813
Compagnie Abitibi-Consolidated du Canada (Roberval) 1181, boulevard Saint-Joseph Roberval (Québec) G8H 2N6	S-C	189	022 1 005	Sab-Ép-Pig-Mél	022-01	259 700	209 900
					023-20	19 600	17 036
					024-01	163 400	163 400
					026-04	105 000	82 822
					042-01	44 100	35 102
					042-03	68 600	56 800
					TOTAL	660 400	565 060
Compagnie Abitibi-Consolidated du Canada (Saint-Hilarion) 130, rue Cartier Saint-Hilarion (Québec) G0A 3V0	S-C	005	033 1 003	Sab-Ép-Pig-Mél	033-30	176 000	156 327
Compagnie Abitibi-Consolidated du Canada (Saint-Raymond) 175, rue Saint-Alexis Saint-Raymond (Québec) G3L 1S1	S-C	234	031 1 007	Peupliers	031-02	4 300	4 300
				Sab-Ép-Pig-Mél	031-02	44 200	35 360
					031-03	8 400	6 736
					031-04	35 500	28 400
					043-03	29 000	23 570
					TOTAL	117 100	94 066
TOTAL TOUTES ESSENCES		121 400	98 366				
Compagnie Abitibi-Consolidated du Canada (Saint-Thomas) 300, avenue du Moulin Saint-Thomas-Didyme (Québec) G0W 1P0	S-C	208	025 1 007	Sab-Ép-Pig-Mél	025-03	390 000	312 431

DÉTAIL DES VOLUMES PAR BÉNÉFICIAIRE DE CAAF ET DE C1AF

Nom et adresse de l'usine	Produits	UA	Numéro d'usine	Essence	Aire commune	Volume annuel (m3)	Loi 71
							volume (m3)
Compagnie Abitibi-Consolidated du Canada (Senneterre) 300, 6e Avenue, C.P. 1179 Senneterre (Québec) J0Y 2M0	S-C	034	084 1 002	Sab-Ép-Pig-Mél	084-20	388 800	307 864
Coopérative des travailleurs de la Scierie Jos St-Amant 751, rue Le Bourdais Saint-Tite (Québec) G0X 3H0	S-C	248	041 1 020	Bouleau à papier	041-01	1 500	1 500
				Bouleau jaune	041-01	16 700	16 700
					041-02	300	300
					042-02	1 600	1 600
					043-03	2 700	2 700
					<u>TOTAL</u>	<u>21 300</u>	<u>21 300</u>
				Er, Hég, Ch, Til et Auf	041-01	24 900	24 900
					041-02	800	800
					042-02	1 500	1 500
					043-03	300	300
<u>TOTAL</u>	<u>27 500</u>	<u>27 500</u>					
Peupliers	043-02	1 000	1 000				
	041-01	1 150	1 150				
Pins blanc et rouge	041-01	1 150	1 150				
<u>TOTAL TOUTES ESSENCES</u>			<u>52 450</u>	<u>52 450</u>			
Coopérative forestière des Hautes-Laurentides 6, chemin du Vieux-Moulin Lac-Saguay (Québec) J0W 1L0	S	304	064 2 018	Sab-Ép-Pig-Mél	064-01 064-02 064-03 <u>TOTAL</u>	300 500 200 <u>1 000</u>	240 400 160 <u>800</u>
Corporation foncière de Waswanipi Édifice Diom-Blacksmith, C.P. 8 Waswanipi (Québec) J0Y 3C0	X	409	087 6 001	Sab-Ép-Pig-Mél	026-20 083-87N 084-20 086-20 087-04 087-20 <u>TOTAL</u>	30 000 4 000 46 000 14 000 9 000 12 000 <u>115 000</u>	30 000 4 000 46 000 14 000 9 000 12 000 <u>115 000</u>
Corporation forestière Eenatuk 187, Main Street Mistissini (Québec) G0W 1C0	X	414	026 6 001	Sab-Ép-Pig-Mél	026-20 086-24 <u>TOTAL</u>	50 000 10 000 <u>60 000</u>	50 000 10 000 <u>60 000</u>
Damabois division Cap-Chat inc. Rue Louis-Landry Cap-Chat (Québec) G0J 1E0	S-C	413	112 1 012	Peupliers	112-01 112-21 112-22 <u>TOTAL</u>	20 150 1 350 8 500 <u>30 000</u>	20 150 1 350 8 500 <u>30 000</u>
Domaine familial Tremblay inc. 267, boulevard Saint-David, C.P. 93 Saint-David-de-Falardeau (Québec) G0V 1C0	S-C	307	023 1 006	Feuillus durs de qual. inf.	023-20	15 000	15 000
Domtar inc. (Grand-Remous) 996, route Transcanadienne, C.P. 150 Grand-Remous (Québec) J0W 1E0	S-C	166	073 1 001	Sab-Ép-Pig-Mél	073-01 074-01 074-02 <u>TOTAL</u>	83 200 228 100 48 700 <u>360 000</u>	69 663 182 480 38 960 <u>291 103</u>
Domtar inc. (Label-sur-Quévillon - Sciage) 30, chemin du Moulin, C.P. 3000 Label-sur-Quévillon (Québec) J0Y 1X0	S-C	049	087 1 001	Sab-Ép-Pig-Mél	083-87N	747 000	570 944
Domtar inc. (Malartic) 1060, rue Lasalle Malartic (Québec) J0Y 1Z0	S-C	030	083 1 001	Sab-Ép-Pig-Mél	083-87S	346 500	279 520
Domtar inc. (Matagami) 2000, boulevard Industriel Matagami (Québec) J0Y 2A0	S-C	041	086 1 002	Sab-Ép-Pig-Mél	086-20	425 000	330 146

DÉTAIL DES VOLUMES PAR BÉNÉFICIAIRE DE CAAF ET DE CtAF

Nom et adresse de l'usine	Produits	UA	Numéro d'usine	Essence	Aire commune	Volume annuel (m3)	Loi 71
							volume (m3)
Domtar inc. (Sainte-Marie) 1492, boulevard Vachon Sud Sainte-Marie (Québec) G6E 2S5	S-C	132	034 1 003	Sab-Ép-Pig-Mél	034-03 034-20 <u>TOTAL</u>	17 900 5 400 <u>23 300</u>	14 320
							4 320
							<u>18 640</u>
Domtar inc. (Val-d'Or) 3030, boulevard Jean-Jacques Cossette Val-d'Or (Québec) J9P 6Y6	S-C	032	083 1 002	Sab-Ép-Pig-Mél	074-01 083-87N 083-87S <u>TOTAL</u>	60 200 43 100 370 700 <u>474 000</u>	48 160
							32 942
							<u>299 042</u>
E. Tremblay & Fils ltée 3000, route du Lac Est Alma (Québec) G8B 5V2	S-C	178	021 1 003	Peupliers	021-01 021-02 022-01 023-21 025-03 <u>TOTAL</u>	5 500 7 800 3 000 2 000 11 700 <u>30 000</u>	5 500 7 800 2 856 2 000 11 700 <u>29 856</u>
				Pin gris	022-01 022-02 022-03 023-20 023-21 024-01 024-02 024-03 025-01 025-02 025-03 027-02 <u>TOTAL</u>	700 2 000 1 000 100 500 200 200 100 1 300 1 100 4 500 2 900 <u>14 600</u>	566 1 602 800 87 453 200 180 89 1 065 969 3 605 2 330 <u>11 946</u>
				Sab-Ép-Pig-Mél	021-01 023-21 024-03 <u>TOTAL</u>	21 900 7 500 7 600 <u>37 000</u>	20 397 6 791 6 730 <u>33 918</u>
TOTAL TOUTES ESSENCES						81 600	75 720
Écoced G.D.S. inc. 8A, rue Industrielle Grande-Vallée (Québec) G0E 1K0	B	121	112 2 017	Thuya	112-01 112-02 112-22 <u>TOTAL</u>	5 200 700 5 900 <u>11 800</u>	5 200
							665
							<u>5 605</u>
Éco-Cèdre inc. 807, rue Principale Saint-Donat (Québec) J0T 2C0	S-C	319	062 1 004	Thuya	062-01	2 000	2 000
Éloi Moisan inc. (Saint-Gilbert) 20, route 354 Saint-Gilbert (Québec) G0A 3T0	S-C	233	031 1 003	Feuillus durs	031-03	11 000	11 000
Éloi Moisan inc. (Saint-Léonard-de-Portneuf) 1250, rang Grand Saint-Bernard Saint-Léonard-de-Portneuf (Québec) G0A 4AC	S-C	236	031 1 005	Sab-Ép-Pig-Mél	031-03	13 600	10 906
Emballages Smurfit-Stone Canada inc. (La Tuque) 1000, chemin de l'Usine, C.P. 914 La Tuque (Québec) G9X 3P8	P	263	042 0 001	Bouleaux jaune et à papier	042-02 043-02 043-03 043-04 <u>TOTAL</u>	40 000 5 000 10 000 45 000 <u>100 000</u>	40 000 5 000 10 000 45 000 <u>100 000</u>
Emballages Smurfit-Stone Canada inc. (Portage-du-Fort) Route 301, C.P. 68 Portage-du-Fort (Québec) J0X 2T0	P	148	071 0 001	Bouleaux jaune et à papier	071-04 071-20 071-21 <u>TOTAL</u>	4 200 5 900 7 500 <u>17 600</u>	4 200 5 900 7 500 <u>17 600</u>
				Erables	071-04 071-20 071-21 <u>TOTAL</u>	14 300 22 600 19 900 <u>56 800</u>	14 300 22 600 19 900 <u>56 800</u>

DÉTAIL DES VOLUMES PAR BÉNÉFICIAIRE DE CAAF ET DE CtAF

Nom et adresse de l'usine	Produits	UA	Numéro d'usine	Essence	Aire commune	Volume annuel (m3)	Loi 71	
							volume (m3)	
Emballages Smurfit-Stone Canada inc. (Portage-du-Fort)	P	148	071 0 001	Hêtre	071-04	4 300	4 300	
					071-20	3 700	3 700	
					071-21	2 600	2 600	
					<u>TOTAL</u>	<u>10 600</u>	<u>10 600</u>	
				TOTAL TOUTES ESSENCES		85 000	85 000	
Entreprises Forestières Mitigog inc. No 1 Paganakomin Mikan, C.P. 309 Maniwaki (Québec) J9E 3B1	X	394	073 6 001	Sab-Ép-Pig-Mél	071-04	13 500	11 746	
					071-20	41 500	34 188	
					071-21	34 600	28 075	
					073-02	57 400	46 463	
					<u>TOTAL</u>	<u>147 000</u>	<u>120 472</u>	
Félix Huard inc. (Amqui) 11, rang Saint-Édouard Amqui (Québec) G8J 3N8	S-C	337	012 1 021	Feuillus durs	011-27	1 200	1 200	
					012-01	400	400	
					012-03	500	500	
					012-04	1 500	1 500	
					012-05	100	99	
					012-09	300	300	
					012-10	700	700	
					012-12	100	100	
					012-20	2 300	2 300	
					012-40A	4 000	4 000	
					012-40B	300	300	
					111-10	300	300	
					111-27	900	900	
					111-28	100	100	
					112-21	800	800	
					<u>TOTAL</u>	<u>13 500</u>	<u>13 499</u>	
Félix Huard inc. (Sainte-Luce-Luceville) 121, rue Saint-Alphonse Sainte-Luce-Luceville (Québec) G0K 1E0	S-C	081	012 1 001	Feuillus durs	011-27	3 100	3 100	
					012-01	900	900	
					012-03	1 000	1 000	
					012-04	3 100	3 100	
					012-05	300	297	
					012-09	500	500	
					012-10	1 400	1 400	
					012-12	150	150	
					012-20	5 400	5 400	
					012-40A	7 500	7 500	
					012-40B	300	300	
					111-27	900	900	
					111-28	100	100	
					112-21	800	800	
<u>TOTAL</u>	<u>25 450</u>	<u>25 447</u>						
Forespect inc. 768, route 323 Namur (Québec) J0V 1N0	S-C	161	072 1 012	Bouleau à papier	072-01	100	100	
					Bouleau jaune	072-01	100	100
						072-02	700	700
					<u>TOTAL</u>	<u>800</u>	<u>800</u>	
				Erables	072-01	2 100	2 100	
					072-02	5 400	5 400	
					<u>TOTAL</u>	<u>7 500</u>	<u>7 500</u>	
				Hég, Ch, Til et Auf	072-01	500	500	
					072-02	2 400	2 400	
					<u>TOTAL</u>	<u>2 900</u>	<u>2 900</u>	
				Pruche	072-01	500	500	
					072-02	1 500	1 500	
					<u>TOTAL</u>	<u>2 000</u>	<u>2 000</u>	
				Thuya	072-01	200	200	
					072-02	1 100	1 100	
					<u>TOTAL</u>	<u>1 300</u>	<u>1 300</u>	
				TOTAL TOUTES ESSENCES		14 600	14 600	
				Bouleau jaune de qual. inf.	072-02	100	100 (1)	
				Erables de qual. inf.	072-02	500	500 (1)	

(1) Cette quantité minimale de bois de qualité inférieure est INCLUSE dans le volume de feuillus durs

DÉTAIL DES VOLUMES PAR BÉNÉFICIAIRE DE CAAF ET DE CtAF

Nom et adresse de l'usine	Produits	UA	Numéro d'usine	Essence	Aire commune	Volume annuel (m3)	Loi 71
							volume (m3)
Forespect inc. (SUITE)	S-C	161	072 1 012	Hég, Ch, Til et Auf de qual. inf.	072-02	400	400 (1)
				SOUS-TOTAL qual. inf.		1 000	1 000
Foresterie des Quinze inc. 1302, chemin de l'Église Rémigny (Québec) J0Z 3H0	S-C	384	082 1 003	Thuya	082-85A	1 000	1 000
FPS Canada inc. 451, rue Victoria Thurso (Québec) J0X 3B0	P	159	072 0 002	Bouleau à papier	061-01	2 500	2 500
					061-02	1 400	1 400
					064-02	1 400	1 400
					064-03	5 200	5 200
					072-01	600	600
					072-02	1 900	1 900
					072-03	300	300
					073-02	6 400	6 400
					TOTAL	19 700	19 700
				Bouleau jaune	061-01	3 900	3 900
					061-02	3 400	3 400
					064-01	4 100	4 100
					064-02	8 700	8 700
					064-03	5 800	5 800
					072-01	600	600
					072-02	4 500	4 500
					072-03	1 000	1 000
					073-02	4 600	4 600
				TOTAL	36 600	36 600	
				Erables	061-01	14 800	14 800
					061-02	100	100
					064-01	14 000	14 000
					064-02	38 400	38 400
					064-03	8 000	8 000
					072-01	4 700	4 700
					072-02	19 000	19 000
					072-03	5 000	5 000
073-02	23 500	23 500					
TOTAL	127 500	127 500					
Hég, Til et Auf	061-01	3 800	3 800 (2)				
	061-02	100	100 (2)				
	064-01	1 900	1 900 (2)				
	064-02	10 800	10 800 (2)				
	064-03	1 000	1 000 (2)				
	072-01	3 100	3 100 (2)				
	072-02	12 500	12 500 (2)				
	072-03	2 600	2 600 (2)				
	073-02	5 500	5 500 (2)				
TOTAL	41 300	41 300					
TOTAL TOUTES ESSENCES		225 100	225 100				
Gaston Cellard inc. 1, rue Cellard, (Pointe-à-la-Garde) Escuminac (Québec) G0C 2M0	S-C	100	111 1 011	Feuillus durs	111-02	2 400	2 400
					111-03	400	400
					111-25	1 200	1 200
				TOTAL	4 000	4 000	
				Sab-Ép-Pig-Mél	111-02	20 800	16 640
					112-01	3 500	2 800
TOTAL	24 300	19 440					
TOTAL TOUTES ESSENCES		28 300	23 440				
Gérard Crête & Fils inc. (La Tuque) 100, chemin Rivière-au-Lait, (Rivière-Windigo) La Tuque (Québec) G9X 3N7	S-C	349	042 1 014	Sab-Ép-Pig-Mél	041-01	2 000	1 600
					042-02	34 200	28 032
					043-02	43 300	36 010
					043-03	48 500	39 418
					043-04	68 000	55 164
					043-20	12 000	9 758
					TOTAL	208 000	169 982

(1) Cette quantité minimale de bois de qualité inférieure est INCLUSE dans le volume de feuillus durs

(2) Auf excluant les chênes

DÉTAIL DES VOLUMES PAR BÉNÉFICIAIRE DE CAAF ET DE CtAF

Nom et adresse de l'usine	Produits	UA	Numéro d'usine	Essence	Aire commune	Volume annuel (m3)	Loi 71
							volume (m3)
Gérard Crête & Fils inc. (Saint-Roch-de-Mékinac) 88, route 159 Saint-Roch-de-Mékinac (Québec) G0X 2E0	S-C	244	041 1 015	Sab-Ép-Pig-Mél		031-02	4 000
						041-01	75 200
						041-02	71 040
						042-02	70 161
						043-02	23 868
						043-03	6 339
						043-04	892
						043-20	813
						TOTAL	252 313
Gérard Crête & Fils inc. (Saint-Séverin) 380, route 159 Saint-Séverin (Québec) G0X 2B0	S-C	245	041 1 001	Sab-Ép-Pig-Mél		031-02	13 200
						041-01	49 280
						041-02	24 000
						042-02	45 654
						043-02	30 022
						043-03	36 574
						043-04	39 831
						043-20	25 208
						TOTAL	263 769
Gestofo inc. 601, rue Guyon Saint-Raymond (Québec) G3L 1Z1	S-C	231	031 1 009	Feuillus durs		031-01	2 500
						031-02	8 900
						031-04	5 101
				TOTAL		16 501	
				Peupliers		031-02	2 000
TOTAL TOUTES ESSENCES	18 501						
Groupe Lebel (2004) inc. (Cap-Chat) Parc Industriel, C.P. 578 Cap-Chat (Québec) G0J 1E0	S-C	129	112 1 007	Sab-Ép-Pig-Mél		112-21	74 160
Groupe Lebel (2004) inc. (Saint-Joseph-de-Kamouraska) 264, route Picard Saint-Joseph-de-Kamouraska (Québec) G0L 3P0	S-C	059	011 1 012	Sab-Ép-Pig-Mél		011-02	4 800
						011-05	20 000
						012-03	800
						TOTAL	25 600
Groupe Lebel (2004) inc. (Squatec) 21, rue Saint-Joseph Saint-Michel-du-Squatec (Québec) G0L 4H0	S-C	076	011 1 016	Sab-Ép-Pig-Mél		012-03	24 720
Groupe NBG inc. R.R. 4 et 5, Canton Estcourt Rivière-Bleue (Québec) G0L 2B0	S-C	072	011 1 018	Peupliers		011-02	1 800
						011-04	14 200
						011-05	5 600
						011-06	3 600
						011-21	4 400
						011-27	3 600
						012-01	100
						TOTAL	33 300
Guy Baril & Fils inc. (Saint-Gabriel-de-Brandon) 4861, chemin du Lac Saint-Gabriel-de-Brandon (Québec) J0K 2N0	S-C	277	062 1 015	Bouleau à papier		062-01	100
						062-02	2 600
						TOTAL	2 700
				Bouleau jaune		062-01	300
						062-02	5 200
						TOTAL	5 500
				Erables		062-01	1 450
						062-02	4 600
						TOTAL	6 050
				Hég, Ch, Til et Auf		062-01	50
						062-02	100
						TOTAL	150
				TOTAL TOUTES ESSENCES		14 400	

DÉTAIL DES VOLUMES PAR BÉNÉFICIAIRE DE CAAF ET DE CtAF

Nom et adresse de l'usine	Produits	UA	Numéro d'usine	Essence	Aire commune	Volume annuel (m3)	Loi 71
							volume (m3)
Guy Baril & Fils inc. (Saint-Gabriel-de-Brandon) (SUITE)	S-C	277	062 1 015	Bouleau à papier de qual. inf.	062-02	1 000	1 000 (1)
				Bouleau jaune de qual. inf.	062-02	2 000	2 000 (1)
				Erables de qual. inf.	062-01	500	500 (1)
					062-02	1 500	1 500 (1)
				TOTAL		2 000	2 000
SOUS-TOTAL qual. inf.		5 000	5 000				
Henri Radermaker & Fils inc. 1340, Route 117, C.P. 299 Sainte-Véronique (Québec) J0W 1X0	S-C	137	064 1 002	Sab-Ép-Pig-Mél	064-03	88 600	70 880
Industries G.D.S. inc. (Pointe-à-la-Croix) 6, chemin Qospem Pointe-à-la-Croix (Québec) G0C 1L0	S-C	101	111 1 006	Sab-Ép-Pig-Mél	111-03	84 900	67 920
					112-01	22 100	17 680
					TOTAL	107 000	85 600
Industries G.D.S. inc. (Rivière-Saint-Jean) 2001, rue de la Scierie Rivière-Saint-Jean (Québec) G0G 2N0	S-C	362	095 1 002	Sab-Ép-Pig-Mél	095-01	123 500	116 400
Industries John Lewis Itée 1101, boulevard Ducharme, C.P. 336 La Tuque (Québec) G9X 3P3	D-C	265	042 1 002	Bouleau à papier	041-02	4 100	4 100
					042-02	28 000	28 000
					043-02	12 000	12 000
					043-03	9 900	9 900
					043-04	12 000	12 000
					043-20	9 000	9 000
					TOTAL	75 000	75 000
Industries Maibec inc. (Clarendon) C.245, chemin du Rang 13 Clarendon (Québec) J0X 2Y0	B	379	071 2 011	Thuya	071-01	13 000	13 000
					071-04	500	500
					071-20	11 500	11 500
					071-21	1 000	1 000
					073-01	2 000	2 000
					073-02	2 000	2 000
					TOTAL	30 000	30 000
Industries Maibec inc. (Saint-Pamphile - Bardeaux) 24, rue de l'Église Est Saint-Pamphile (Québec) G0R 3X0	B	415	035 2 001	Thuya	035-01	4 000	4 000
Industries Maibec inc. (Saint-Pamphile - Sciage) 24, rang 6 Saint-Pamphile (Québec) G0R 3X0	S-C	018	035 1 010	Sab-Ép-Pig-Mél	035-01	30 000	24 009
Industries Maibec inc. (Saint-Théophile) 340, route 173 Saint-Théophile (Québec) G0M 2A0	B	309	034 2 006	Thuya	051-01	700	700
					064-01	3 200	3 200
					064-02	4 000	4 000
					064-03	5 600	5 600
					072-02	1 000	1 000
					073-01	1 600	1 600
					TOTAL	16 100	16 100
Industries manufacturières Mégantic inc. 6184, rue Notre-Dame Lac-Mégantic (Québec) G6B 3B5	D-C	226	051 1 035	Bouleau à papier	025-01	50	50
					025-02	100	100
					025-03	550	550
					027-01	50	50
					027-02	450	450
					033-30	100	100
					051-01	50	50
					064-02	100	100
					072-01	100	100
					072-02	100	100
					083-87S	1 500	1 500
					090-30	500	500
					TOTAL	3 650	3 650

(1) Cette quantité minimale de bois de qualité inférieure est INCLUSE dans le volume de feuillus durs

DÉTAIL DES VOLUMES PAR BÉNÉFICIAIRE DE CAAF ET DE CtAF

Nom et adresse de l'usine	Produits	UA	Numéro d'usine	Essence	Aire commune	Volume annuel (m3)	Loi 71				
							volume (m3)				
Industries manufacturières Mégantic inc. (SUITE)	D-C	226	051 1 035	Bouleau jaune	051-01	300	300				
					064-02	1 300	1 300				
					072-01	200	200				
					072-02	800	800				
					072-03	200	200				
					083-87S	500	500				
				TOTAL	3 300	3 300					
				Feuillus durs	011-04	100	100				
					011-05	50	50				
					011-06	50	50				
					011-27	100	100				
					012-01	25	25				
					012-03	25	25				
					012-04	75	75				
					012-10	25	25				
					012-20	125	125				
					012-40A	150	150				
					111-02	200	200				
					111-25	100	100				
					111-27	100	100				
					TOTAL	1 125	1 125				
				Peupliers	011-04	500	500				
					011-05	100	100				
					011-27	200	200				
					012-10	50	50				
					012-20	50	50				
					012-40A	100	100				
					021-02	500	500				
					022-01	200	190				
					022-02	200	193				
					022-03	300	288				
					022-05	300	294				
					023-20	500	500				
					023-21	500	500				
					025-03	2 000	2 000				
					027-02	1 000	1 000				
					033-30	400	400				
					041-01	1 900	1 853				
					041-02	800	800				
					042-01	100	100				
					042-02	2 200	2 200				
					042-03	200	200				
					043-02	1 300	1 300				
					043-03	700	698				
					043-04	2 000	1 994				
					051-01	200	200				
					062-02	1 700	1 657				
					072-01	100	100				
					072-02	300	300				
					072-03	100	100				
				TOTAL	18 500	18 367					
				TOTAL TOUTES ESSENCES						26 575	26 442
				Industries Norbord inc. (La Sarre - Panneaux) 210, 9e Avenue Est, C.P. 280 La Sarre (Québec) J9Z 2X5	F	053	085 0 001	Bouleau à papier	082-85A	40 000	40 000
									082-85B	1 500	1 500
									082-85C	500	500
									085-20	17 000	17 000
									086-01	2 000	2 000
086-03S	4 300	4 300									
086-20	11 000	11 000									
086-23	4 000	4 000									
086-24	4 000	4 000									
TOTAL	84 300	84 300									
Peupliers	082-85A	65 000	64 098								
	082-85B	18 000	17 721								
	082-85C	3 800	3 800								
	085-20	70 000	70 000								
	086-01	10 000	9 686								
	086-03S	14 500	14 188								
	086-20	26 500	26 500								
	086-21	2 000	2 000								
	086-23	38 800	37 860								
	086-24	17 900	17 900								
TOTAL	266 500	263 753									
TOTAL TOUTES ESSENCES						350 800	348 053				

DÉTAIL DES VOLUMES PAR BÉNÉFICIAIRE DE CAAF ET DE CtAF

Nom et adresse de l'usine	Produits	UA	Numéro d'usine	Essence	Aire commune	Volume annuel (m3)	Loi 71
							volume (m3)
Industries Norbord inc. (Val-d'Or) 1, rue des Panneaux Val-d'Or (Québec) J9P 7A1	F	054	083 0 001	Bouleau à papier	083-87S	28 000	28 000
					084-03	4 000	4 000
					084-20	5 000	5 000
					<u>TOTAL</u>	<u>37 000</u>	<u>37 000</u>
				Peupliers	083-87N	41 500	40 287
					083-87S	89 000	89 000
					084-03	29 000	28 741
					084-04	4 000	4 000
					084-20	45 000	45 000
					086-01	35 500	34 384
					087-04	20 000	20 000
					087-20	40 000	40 000
				<u>TOTAL</u>	<u>304 000</u>	<u>301 412</u>	
TOTAL TOUTES ESSENCES		341 000	338 412				
J.M. Girard inc. (Scierie J.M.G.) Route 169, C.P. 99 Sainte-Monique (Québec) G0W 2T0	S	077	024 2 013	Feuillus durs	024-02	2 000	2 000
				Feuillus durs de qual. inf.	024-02	1 500	1 500 (1)
Jean Riopel inc. 8227, route 125, C.P. 300 Chertsey (Québec) J0K 3K0	S-C	280	062 1 001	Sab-Ép-Pig-Mél	061-02	18 000	14 400
					062-01	52 300	41 840
					062-02	9 700	7 760
					072-01	3 600	2 880
					072-02	14 900	14 900
					072-03	3 300	2 640
					<u>TOTAL</u>	<u>101 800</u>	<u>84 420</u>
Kruger inc. (Forestville) 150, route Maritime, C.P. 1240 Forestville (Québec) G0T 1E0	S-C	334	092 1 002	Sab-Ép-Pig-Mél	090-30	152 500	128 474
					093-20	264 500	212 704
					<u>TOTAL</u>	<u>417 000</u>	<u>341 178</u>
Kruger inc. (Parent) 201, chemin de la Scierie, C.P. 100 Parent (Québec) G0X 3P0	S-C	267	042 1 012	Sab-Ép-Pig-Mél	043-20	600 000	487 891
Kruger inc. (Ragueneau) 3100, chemin d'Auteuil, C.P. 400 Ragueneau (Québec) G0H 1S0	S-C	363	093 1 002	Sab-Ép-Pig-Mél	090-30	152 500	128 474
					093-20	502 500	404 096
					<u>TOTAL</u>	<u>655 000</u>	<u>532 570</u>
Kruger inc. (Trois-Rivières) 3735, boulevard Royal, C.P. 188 Trois-Rivières (Québec) G9A 5P6	P	249	041 0 005	Sab-Ép-Pig-Mél	026-05	78 500	61 671
Kruger Wayagamack inc. Île de la Potherie, C.P. 128 Trois-Rivières (Québec) G9A 5A9	P	242	041 0 003	Sab-Ép-Pig-Mél	031-03	4 100	3 288
					031-04	4 000	3 200
					034-20	3 500	2 800
					041-02	20 000	16 000
					042-01	16 500	13 133
					043-20	76 900	62 531
					<u>TOTAL</u>	<u>125 000</u>	<u>100 952</u>
La Compagnie Commonwealth Plywood Itée (Belleterre - Déroulage) RR 8, Canton Guillet Belleterre (Québec) J0Z 1L0	D	168	081 2 013	Bouleau à papier	071-01	100	100
					071-20	200	200
					074-01	1 800	1 800
					074-02	500	500
					081-21	1 200	1 200
					081-22	200	200
					083-87S	1 500	1 500
					<u>TOTAL</u>	<u>5 500</u>	<u>5 500</u>
				Bouleau jaune	071-01	600	600
					071-20	200	200
					074-01	800	800
					074-02	300	300
					081-21	2 700	2 700
					081-22	800	800
					083-87S	800	800
					<u>TOTAL</u>	<u>6 200</u>	<u>6 200</u>

(1) Cette quantité minimale de bois de qualité inférieure est INCLUSE dans le volume de feuillus durs

DÉTAIL DES VOLUMES PAR BÉNÉFICIAIRE DE CAAF ET DE CtAF

Nom et adresse de l'usine	Produits	UA	Numéro d'usine	Essence	Aire commune	Volume annuel (m3)	Loi 71
							volume (m3)
La Compagnie Commonwealth Plywood Itée (SUITE) (Belleterre - Déroulage)	D	168	081 2 013	Chênes	071-01	600	600
					071-20	800	800
					081-21	100	100
					081-22	1 800	1 800
					TOTAL	3 300	3 300
				TOTAL TOUTES ESSENCES		15 000	15 000
La Compagnie Commonwealth Plywood Itée (Belleterre - Sciage) RR 8, Canton Guillet Belleterre (Québec) J0Z 1L0	S-C	169	081 1 010	Bouleau à papier	074-01	21 300	21 300
					074-02	5 800	5 800
					081-21	1 300	1 300
					083-87S	14 100	14 100
					TOTAL	42 500	42 500
				Bouleau jaune	074-01	5 100	5 100
					074-02	3 700	3 700
					081-21	8 800	8 800
					083-87S	4 000	4 000
					TOTAL	21 600	21 600
				Chênes	081-21	100	100
				Erables	074-01	7 400	7 400
					074-02	6 400	6 400
					081-21	3 000	3 000
					083-87S	2 000	2 000
					TOTAL	18 800	18 800
				Hêg, Ch, Til et Auf	074-01	100	100
				Hêtre et Auf	081-21	100	100
				Pins blanc et rouge	081-21	13 300	13 300
					083-87S	19 000	19 000
TOTAL	32 300	32 300					
				TOTAL TOUTES ESSENCES		115 500	115 500
La Compagnie Commonwealth Plywood Itée (Denholm) 118, chemin des Voyageurs Denholm (Québec) J8N 9C1	S-C	155	072 1 009	Bouleau à papier	071-04	1 700	1 700
					072-01	700	700
					073-01	6 300	6 300
					TOTAL	8 700	8 700
				Bouleau jaune	071-04	2 600	2 600
					072-01	2 400	2 400
					073-01	4 500	4 500
					TOTAL	9 500	9 500
				Erables	071-04	15 550	15 550
					072-01	18 500	18 500
					073-01	5 700	5 700
					TOTAL	39 750	39 750
				Hêg, Ch, Til et Auf	071-04	10 700	10 700
					072-01	8 700	8 700
					073-01	300	300
					TOTAL	19 700	19 700
				Peupliers	072-01	1 400	1 400
Pruche	072-01	1 000	1 000				
Sab-Ép-Pig-Mél	072-01	700	560				
				TOTAL TOUTES ESSENCES		80 750	80 610
La Compagnie Commonwealth Plywood Itée (Denholm)	S-C	155	072 1 009	Bouleau à papier de qual. inf.	071-04	700	700 (1)
					072-01	200	200 (1)
					073-01	1 300	1 300 (1)
					TOTAL	2 200	2 200
				Bouleau jaune de qual. inf.	071-04	900	900 (1)
					072-01	800	800 (1)
					073-01	600	600 (1)
				TOTAL	2 300	2 300	

(1) Cette quantité minimale de bois de qualité inférieure est INCLUSE dans le volume de feuillus durs

DÉTAIL DES VOLUMES PAR BÉNÉFICIAIRE DE CAAF ET DE CtAF

Nom et adresse de l'usine	Produits	UA	Numéro d'usine	Essence	Aire commune	Volume annuel (m3)	Loi 71				
							volume (m3)				
La Compagnie Commonwealth Plywood Itée (Denholm) (SUITE)	S-C	155	072 1 009	Erables de qual. inf.	071-04	5 300	5 300 (1)				
					072-01	5 000	5 000 (1)				
					073-01	1 800	1 800 (1)				
					TOTAL	12 100	12 100				
				Hêg, Ch, Til et Auf de qual. inf.	071-04	3 300	3 300 (1)				
					072-01	2 800	2 800 (1)				
				073-01	100	100 (1)					
				TOTAL	6 200	6 200					
				SOUS-TOTAL qual. inf.	22 800	22 800					
La Compagnie Commonwealth Plywood Itée (Kipawa - Déroulage) Canton Gendreau Kipawa (Québec) J0Z 3P0	D-C	170	081 1 005	Bouleau à papier	071-01	3 400	3 400				
					081-21	2 000	2 000				
					081-22	2 600	2 600				
					TOTAL	8 000	8 000				
				Bouleau jaune	071-01	5 600	5 600				
					081-21	5 400	5 400				
					081-22	9 600	9 600				
					TOTAL	20 600	20 600				
								TOTAL TOUTES ESSENCES	28 600	28 600	
				La Compagnie Commonwealth Plywood Itée (Kipawa - Sciage) Rang Sud du Ruisseau Gordon Kipawa (Québec) J0Z 3P0	S-C	171	081 1 004	Bouleau à papier	081-21	10 700	10 700
081-22	8 100	8 100									
TOTAL	18 800	18 800									
Bouleau jaune	081-21	16 200	16 200								
	081-22	19 800	19 800								
	TOTAL	36 000	36 000								
Chênes	081-21	100	100								
	081-22	1 700	1 700								
	TOTAL	1 800	1 800								
Erables	081-21	15 500	15 500								
	081-22	12 600	12 600								
	TOTAL	28 100	28 100								
Hêtre et Auf	081-21	1 100	1 100								
	081-22	2 100	2 100								
	TOTAL	3 200	3 200								
Pins blanc et rouge	081-21	3 400	3 400								
	081-22	64 300	64 300								
	TOTAL	67 700	67 700								
								TOTAL TOUTES ESSENCES	155 600	155 600	
La Compagnie Commonwealth Plywood Itée (La Croche) Rang Ouest, canton Langelier La Croche (Québec) G0X 1R0	S-C	266	042 1 004					Bouleau à papier	041-01	1 500	1 500
				042-02	3 300	3 300					
				042-03	4 700	4 700					
				043-04	3 750	3 750					
				TOTAL	13 250	13 250					
				Bouleau jaune	042-02	19 900	19 900				
					042-03	2 100	2 100				
					043-02	1 500	1 500				
					043-03	900	900				
					043-04	6 800	6 800				
					TOTAL	31 200	31 200				
				Pin blanc	042-02	2 700	2 700				
					043-04	1 300	1 300				
					TOTAL	4 000	4 000				
								TOTAL TOUTES ESSENCES	48 450	48 450	
				La Compagnie Commonwealth Plywood Itée (Labelle) 830, rue du Moulin, C.P. 88 Labelle (Québec) J0T 1H0	S-C	271	061 1 001	Bouleau à papier	061-02	8 400	8 400
									064-01	2 900	2 900
TOTAL	11 300	11 300									

(1) Cette quantité minimale de bois de qualité inférieure est INCLUSE dans le volume de feuillus durs

DÉTAIL DES VOLUMES PAR BÉNÉFICIAIRE DE CAAF ET DE CtAF

Nom et adresse de l'usine	Produits	UA	Numéro d'usine	Essence	Aire commune	Volume annuel (m3)	Loi 71				
							volume (m3)				
La Compagnie Commonwealth Plywood Itée (Labelle) (SUITE)	S-C	271	061 1 001	Bouleau jaune	061-02	15 800	15 800				
					064-01	5 500	5 500				
					TOTAL	21 300	21 300				
				Erables	061-02	16 000	16 000				
					064-01	7 900	7 900				
					TOTAL	23 900	23 900				
				Hég, Ch, Til et Auf	061-02	1 100	1 100				
					064-01	800	800				
					TOTAL	1 900	1 900				
				TOTAL TOUTES ESSENCES		58 400	58 400				
Bouleau à papier de qual. inf.	061-02	1 500	1 500 (1)								
	064-01	1 000	1 000 (1)								
	TOTAL	2 500	2 500								
	Bouleau jaune de qual. inf.	061-02	2 000	2 000 (1)							
		064-01	1 000	1 000 (1)							
TOTAL	3 000	3 000									
Erables de qual. inf.	061-02	2 000	2 000 (1)								
	064-01	1 300	1 300 (1)								
TOTAL	3 300	3 300									
SOUS-TOTAL qual. inf.		8 800	8 800								
La Compagnie Commonwealth Plywood Itée (Low) Route 105, C.P. 59 Low (Québec) J0X 2C0	S-C	153	072 1 001	Pins blanc et rouge	071-20	22 500	22 500				
					073-02	29 200	29 200				
					TOTAL	51 700	51 700				
La Compagnie Commonwealth Plywood Itée (Mont-Laurier) 172, avenue du Moulin Mont-Laurier (Québec) J9L 3G9	S-C	145	064 1 006	Bouleau à papier	071-20	9 800	9 800				
					074-01	21 500	21 500				
					074-02	2 500	2 500				
					TOTAL	33 800	33 800				
				Bouleau jaune	071-20	8 000	8 000				
					074-01	12 900	12 900				
					074-02	2 400	2 400				
					TOTAL	23 300	23 300				
				Erables	071-20	36 800	36 800				
					074-01	9 100	9 100				
					074-02	2 500	2 500				
					TOTAL	48 400	48 400				
				Hég, Ch, Til et Auf	071-20	8 000	8 000				
					074-01	500	500				
					074-02	200	200				
					TOTAL	8 700	8 700				
				TOTAL TOUTES ESSENCES		114 200	114 200				
				La Compagnie Commonwealth Plywood Itée (Northfield) Rang 4 Northfield (Québec) J0X 1W0	S-C	163	073 1 002	Pins blanc et rouge	071-20	46 500	46 500
La Compagnie Commonwealth Plywood Itée (Princeville) 540, rue Saint-Henri, C.P. 670 Princeville (Québec) G0P 1E0	D-C	251	041 1 013	Bouleau jaune	042-02	500	500				
				Chênes	071-01	600	600				
					071-04	1 000	1 000				
					071-20	700	700				
				TOTAL	2 300	2 300					
TOTAL TOUTES ESSENCES		2 800	2 800								
La Compagnie Commonwealth Plywood Itée (Rapides-des-Joachims) RR 3, canton Aberdeen, C.P. 62 Rapides-des-Joachims (Québec) K0J 2H0	S-C	149	071 1 002	Bouleau à papier	071-01	12 700	12 700				
					081-22	1 500	1 500				
					TOTAL	14 200	14 200				

(1) Cette quantité minimale de bois de qualité inférieure est INCLUSE dans le volume de feuillus durs

DÉTAIL DES VOLUMES PAR BÉNÉFICIAIRE DE CAAF ET DE C1AF

Nom et adresse de l'usine	Produits	UA	Numéro d'usine	Essence	Aire commune	Volume annuel (m3)	Loi 71				
							volume (m3)				
La Compagnie Commonwealth Plywood Itée (SUITE) (Rapides-des-Joachims)	S-C	149	071 1 002	Bouleau jaune	071-01	17 300	17 300				
					081-22	4 000	4 000				
					<u>TOTAL</u>	<u>21 300</u>	<u>21 300</u>				
				Chênes	081-22	500	500				
					<u>TOTAL</u>	<u>500</u>	<u>500</u>				
				Erables	071-01	36 800	36 800				
					081-22	9 500	9 500				
					<u>TOTAL</u>	<u>46 300</u>	<u>46 300</u>				
				Hêg, Ch, Til et Auf	071-01	9 400	9 400				
				Hêtre et Auf	081-22	1 700	1 700				
				Pins blanc et rouge	071-01	47 600	47 600				
					081-22	5 000	5 000				
					<u>TOTAL</u>	<u>52 600</u>	<u>52 600</u>				
TOTAL TOUTES ESSENCES						146 000	146 000				
La Compagnie Commonwealth Plywood Itée (Sainte-Thérèse) 15, boulevard Curé Labelle, C.P. 90 Sainte-Thérèse (Québec) J7E 4H9	D	281	062 2 004	Bouleau à papier	071-01	900	900				
					071-04	200	200				
					071-20	2 300	2 300				
					074-01	7 300	7 300				
					074-02	1 600	1 600				
					<u>TOTAL</u>	<u>12 300</u>	<u>12 300</u>				
				Bouleau jaune	071-01	2 300	2 300				
					071-04	700	700				
					071-20	2 400	2 400				
					074-01	3 000	3 000				
					074-02	1 000	1 000				
					<u>TOTAL</u>	<u>9 400</u>	<u>9 400</u>				
				Erables	061-02	300	300				
					064-01	100	100				
					071-01	200	200				
					071-04	250	250				
					071-20	100	100				
					072-01	300	300				
					073-01	100	100				
					074-01	100	100				
					074-02	100	100				
					<u>TOTAL</u>	<u>1 550</u>	<u>1 550</u>				
					TOTAL TOUTES ESSENCES						23 250
				La Compagnie Commonwealth Plywood Itée (Shawinigan) 1155, chemin de la Fonderie Shawinigan (Québec) G9N 1W9	D-C	255	041 1 006	Bouleau à papier	021-01	100	100
									021-02	100	100
									022-01	200	200
									022-02	100	100
022-03	30	30									
022-05	70	70									
023-20	200	200									
023-21	350	350									
024-01	100	100									
024-02	100	100									
041-01	400	400									
041-02	400	400									
042-02	300	300									
042-03	300	300									
043-04	400	400									
062-01	100	100									
062-02	1 500	1 500									
<u>TOTAL</u>	<u>4 750</u>	<u>4 750</u>									
Bouleau jaune	021-01	100	100								
	021-02	50	50								
	022-01	50	50								
	023-20	150	150								
	023-21	100	100								
	024-01	50	50								
	024-02	50	50								
	041-01	1 600	1 600								
	041-02	700	700								
	042-02	3 200	3 200								
042-03	400	400									
043-02	500	500									
043-03	400	400									
043-04	1 500	1 500									

DÉTAIL DES VOLUMES PAR BÉNÉFICIAIRE DE CAAF ET DE CtAF

Nom et adresse de l'usine	Produits	UA	Numéro d'usine	Essence	Aire commune	Volume annuel (m3)	Loi 71				
							volume (m3)				
La Compagnie Commonwealth Plywood Itée (Shawinigan) (SUITE	D-C	255	041 1 006	Bouleau jaune	062-01	400	400				
					062-02	1 700	1 700				
					TOTAL	10 950	10 950				
				Bouleaux jaune et à papier	031-01	400	400				
					031-02	500	500				
					031-03	300	300				
					031-04	400	385				
					TOTAL	1 600	1 585				
				TOTAL TOUTES ESSENCES		17 300	17 285				
				La Scierie Martel Itée 1615, boulevard Auger Sud Alma (Québec) G8B 5V2	S-C	181	021 1 004	Sab-Ép-Pig-Mél	021-01	16 800	15 647
023-21	9 500	8 602									
024-03	18 700	16 560									
TOTAL	45 000	40 809									
La Société en commandite Lammeg 11, chemin du Lac Clair, C.P. 188 Senneterre (Québec) JOY 2M0	S-C	339	084 1 004	Bouleau à papier	083-87S	38 100	38 100				
					084-03	8 400	8 400				
					084-04	3 200	3 200				
					TOTAL	60 100	60 100				
				Bouleau jaune	083-87S	7 000	7 000				
					083-87S	2 000	2 000				
				TOTAL TOUTES ESSENCES		69 100	69 100				
				Bouleau à papier de qual. inf.	083-87S	1 820	1 820 (1)				
				Lauzon - Planchers de bois exclusifs inc. 175, rue Alexandre Thurso (Québec) JOX 3B0	S-C	160	072 1 005	Bouleau à papier	064-02	2 800	2 800
									072-02	2 100	2 100
072-03	100	100									
TOTAL	13 900	13 900									
Bouleau jaune	064-02	13 400	13 400								
	072-02	6 500	6 500								
	072-03	200	200								
	073-01	2 500	2 500								
	TOTAL	25 600	25 600								
Erables	064-02	59 900	59 900								
	072-02	41 200	41 200								
	072-03	1 300	1 300								
	073-01	6 100	6 100								
	TOTAL	132 000	132 000								
Hég, Ch, Til et Auf	064-02	17 000	17 000								
	072-02	14 900	14 900								
	072-03	600	600								
	TOTAL	40 800	40 800								
TOTAL TOUTES ESSENCES		212 300	212 300								
Bouleau à papier de qual. inf.	064-02	500	500 (1)								
	072-02	300	300 (1)								
	TOTAL	800	800								
Bouleau jaune de qual. inf.	064-02	1 400	1 400 (1)								
	072-02	900	900 (1)								
	TOTAL	2 300	2 300								
Erables de qual. inf.	064-02	6 000	6 000 (1)								
	072-02	5 200	5 200 (1)								
	TOTAL	11 200	11 200								
Hég, Ch, Til et Auf de qual. inf.	064-02	1 500	1 500 (1)								
	072-02	300	300 (1)								
	TOTAL	1 800	1 800								
SOUS-TOTAL qual. inf.		16 100	16 100								

(1) Cette quantité minimale de bois de qualité inférieure est INCLUSE dans le volume de feuillus durs

DÉTAIL DES VOLUMES PAR BÉNÉFICIAIRE DE CAAF ET DE CtAF

Nom et adresse de l'usine	Produits	UA	Numéro d'usine	Essence	Aire commune	Volume annuel (m3)	Loi 71
							volume (m3)
Lauzon-Ressources forestières inc. 77, rue Commerciale Maniwaki (Québec) J9E 1N8	S-C	165	073 1 003	Bouleau à papier	073-01	5 000	5 000
					073-02	5 000	5 000
					TOTAL	10 000	10 000
				Bouleau jaune	073-01	4 500	4 500
					073-02	6 300	6 300
					TOTAL	10 800	10 800
				Erables	073-01	3 000	3 000
					073-02	28 900	28 900
					TOTAL	31 900	31 900
				Hég, Ch, Til et Auf	073-01	200	200
					073-02	10 700	10 700
					TOTAL	10 900	10 900
				TOTAL TOUTES ESSENCES		63 600	63 600
Le Groupe GTH inc. 486, rue des Épinettes Larouche (Québec) G0W 1Z0	S-C	401	021 1 012	Feuillus durs	021-01	3 500	3 500
					023-21	36 500	36 500
					TOTAL	40 000	40 000
				Feuillus durs de qual. inf.	021-01	2 200	2 200 (1)
023-21	29 800	29 800 (1)					
TOTAL	32 000	32 000					
Le Spécialiste du bardeau de cèdre inc. 754, 8e Rue Saint-Prospère (Québec) G0M 1Y0	B	355	034 2 007	Thuya	034-03	400	400
					034-20	300	300
					041-01	4 900	4 900
					041-02	1 800	1 800
					042-02	1 000	1 000
					043-02	200	200
					061-01	400	400
					061-02	400	400
					062-01	1 700	1 700
					TOTAL	11 100	11 100
Les Bardeaux Lajoie inc. 101, 10e Rang Est Saint-Eusèbe (Québec) G0L 2Y0	B	063	011 2 007	Thuya	011-02	400	380
					011-05	3 000	2 850
					011-06	2 100	1 995
					012-03	800	784
					TOTAL	6 300	6 009
Les Billots Sélect Mégantic inc. 3677, rue Lévis Lac-Mégantic (Québec) G6B 2H7	S-C	227	051 1 003	Bouleau à papier	051-01	1 450	1 450
				Bouleau jaune	051-01	2 400	2 400
				Erables	051-01	9 400	9 400
				Hég, Ch, Til et Auf	051-01	200	200
				TOTAL TOUTES ESSENCES		13 450	13 450
Les Bois Dumais inc. 231, rang Saint-Pierre Saint-Jean-de-Matha (Québec) J0K 2S0	S-C	284	062 1 013	Bouleau à papier	062-01	100	100
					062-02	1 000	1 000
					TOTAL	1 100	1 100
				Bouleau jaune	062-01	300	300
					062-02	2 500	2 500
					TOTAL	2 800	2 800
				Erables	062-01	1 350	1 350
					062-02	1 500	1 500
					TOTAL	2 850	2 850
				Hég, Ch, Til et Auf	062-01	50	50
				TOTAL TOUTES ESSENCES		6 800	6 800

(1) Cette quantité minimale de bois de qualité inférieure est INCLUSE dans le volume de feuillus durs

DÉTAIL DES VOLUMES PAR BÉNÉFICIAIRE DE CAAF ET DE CtAF

Nom et adresse de l'usine	Produits	UA	Numéro d'usine	Essence	Aire commune	Volume annuel (m3)	Loi 71
							volume (m3)
Les Bois Dumais inc. (SUITE)	S-C	284	062 1 013	Bouleau à papier de qual. inf.	062-02	300	300 (1)
				Bouleau jaune de qual. inf.	062-02	1 000	1 000 (1)
				Erables de qual. inf.	062-01	500	500 (1)
					062-02	200	200 (1)
				TOTAL		700	700
SOUS-TOTAL qual. inf.		2 000	2 000				
Les Bois feuillus de La Lièvre inc. 43, Rang 10 Sainte-Anne-du-Lac (Québec) J0W 1V0	S-C	144	064 1 004	Bouleau à papier	064-01	11 100	11 100
					064-03	8 300	8 300
					TOTAL	19 400	19 400
				Bouleau jaune	064-01	30 700	30 700
					064-03	10 000	10 000
					TOTAL	40 700	40 700
				Erables	064-01	57 300	57 300
					064-03	12 000	12 000
					TOTAL	69 300	69 300
				Hêg, Ch, Til et Auf	064-01	5 000	5 000
				TOTAL TOUTES ESSENCES		134 400	134 400
				Bouleau jaune de qual. inf.	064-01	6 300	6 300 (1)
					064-03	10 000	10 000 (1)
					TOTAL	16 300	16 300
				Erables de qual. inf.	064-01	16 200	16 200 (1)
064-03	12 000	12 000 (1)					
TOTAL	28 200	28 200					
Hêg, Ch, Til et Auf de qual. inf.	064-01	300	300 (1)				
SOUS-TOTAL qual. inf.		44 800	44 800				
Les Bois francs Benoit inc. 1750, route 348 Saint-Gabriel-de-Brandon (Québec) J0K 2N0	S-C	372	062 1 026	Er, Hêg, Ch, Til et Auf	041-02	2 000	2 000 (2)
					Erables	062-01	10 200
					062-02	8 700	8 700
				TOTAL	18 900	18 900	
				Hêg, Ch, Til et Auf	062-01	1 200	1 200 (2)
					062-02	100	100 (2)
				TOTAL	1 300	1 300	
TOTAL TOUTES ESSENCES		22 200	22 200				
Erables de qual. inf.	062-01	3 700	3 700 (1)				
	062-02	2 500	2 500 (1)				
	TOTAL	6 200	6 200				
Les Bois francs L'Islet Sud inc. 1, rue du Moulin Tourville (Québec) G0R 4M0	S-C	368	035 1 015	Feuillus durs	035-01	6 500	6 500
Les Cèdres Chics-Chocs inc. 6, chemin du Parc industriel Sainte-Anne-des-Monts (Québec) G0E 2G0	B	393	112 2 044	Thuya	112-02	200	190
					112-20	100	95
					112-21	1 500	1 425
					112-22	8 000	7 600
					TOTAL	9 800	9 310
Les Cèdres Wilson inc. 318, route 173 Saint-Théophile (Québec) G0M 2A0	B	311	034 2 008	Thuya	041-02	3 100	3 100
					062-02	5 300	5 300
					TOTAL	8 400	8 400

(1) Cette quantité minimale de bois de qualité inférieure est INCLUSE dans le volume de feuillus durs

(2) Auf excluant les bouleaux jaune et à papier

DÉTAIL DES VOLUMES PAR BÉNÉFICIAIRE DE CAAF ET DE CtAF

Nom et adresse de l'usine	Produits	UA	Numéro d'usine	Essence	Aire commune	Volume annuel (m3)	Loi 71	
							volume (m3)	
Les Chantiers de Chibougamau ltée 521, chemin Merrill, C.P. 216 Chibougamau (Québec) G8P 2K7	S-C	217	026 1 002	Sab-Ép-Pig-Mél	026-05	643 500	505 549	
Les Entreprises Alain Maltais inc. Lac David, C.P. 63 Chibougamau (Québec) G8P 2K5	S	354	026 2 008	Feuillus durs	026-05	100	100	
					026-20	100	100	
					<u>TOTAL</u>	<u>200</u>	<u>200</u>	
				Peupliers	026-05	100	100	
					026-20	100	100	
<u>TOTAL</u>	<u>200</u>	<u>200</u>						
TOTAL TOUTES ESSENCES						400	400	
Les Exploitations J.Y.B. Papineau inc. 14, rang 1 Gravel, route 309, C.P. 208 Ferme-Neuve (Québec) J0W 1C0	S	399	064 2 020	Thuya	064-03	4 000	4 000	
Les Industries Légaré ltée 200, Parc industriel Saint-Marc-des-Carières (Québec) G0A 4B0	G	026	031 2 020	Pin gris	041-01	3 500	2 800	
					041-02	200	160	
					043-20	15 100	12 279	
					062-02	600	480	
					090-30	50	42	
					092-01	50	40	
					093-01	50	40	
					<u>TOTAL</u>	<u>19 550</u>	<u>15 841</u>	
					Pin rouge	041-01	50	50
				041-02		100	100	
				062-02		50	50	
				<u>TOTAL</u>		<u>200</u>	<u>200</u>	
				TOTAL TOUTES ESSENCES				
Les Industries Piékouagame inc. 3001, rue Ouïatchouan, C.P. 190 Mashteuïatsh (Québec) G0W 2H0	S-C	190	022 1 003	Sab-Ép-Pig-Mél	022-01	21 100	17 054	
					022-03	1 800	1 440	
					022-04	35 000	28 080	
					022-05	20 100	16 480	
					<u>TOTAL</u>	<u>78 000</u>	<u>63 054</u>	
Les Lattes N.G. inc. 23, route 204 Est Saint-Adalbert (Québec) G0R 2M0	S-C	387	035 1 022	Peupliers	035-01	9 500	9 500	
Les Produits forestiers B. & B. inc. 27, rue des Pionniers La Minerve (Québec) J0T 1S0	S-C	273	061 1 002	Bouleau à papier	064-02	300	300	
					Bouleau jaune	064-02	1 700	1 700
					Erables	064-02	7 400	7 400
				Hég, Ch, Til et Auf	064-02	2 100	2 100	
					Peupliers	064-02	2 500	2 500
				Pruche	072-02	6 400	6 400	
					072-03	600	600	
					<u>TOTAL</u>	<u>9 500</u>	<u>9 500</u>	
					064-02	5 700	5 700	
				072-02	9 200	9 200		
				072-03	2 000	2 000		
				<u>TOTAL</u>	<u>16 900</u>	<u>16 900</u>		
				TOTAL TOUTES ESSENCES				
Les Produits forestiers Bellerive-Ka'N'Enda inc. (Mont-Laurier - Déroulage) 701, rue Iberville, C.P. 150 Mont-Laurier (Québec) J9L 3G9	D	139	064 2 006	Bouleau à papier	061-02	100	100	
					064-01	600	600	
					064-03	1 500	1 500	
					071-21	100	100	
					073-01	1 200	1 200	
					073-02	300	300	
					<u>TOTAL</u>	<u>3 800</u>	<u>3 800</u>	

DÉTAIL DES VOLUMES PAR BÉNÉFICIAIRE DE CAAF ET DE CtAF

Nom et adresse de l'usine	Produits	UA	Numéro d'usine	Essence	Aire commune	Volume annuel (m3)	Loi 71
							volume (m3)
Les Produits forestiers Bellerive-Ka'N'Enda inc. (SUITE)	D	139	064 2 006	Bouleau jaune	061-01	500	500
					061-02	900	900
					064-01	2 700	2 700
					064-03	4 700	4 700
					071-21	600	600
					073-01	2 800	2 800
					073-02	1 700	1 700
					TOTAL	13 900	13 900
					Hég, Ch, Til et Auf	071-21	400
				072-01		100	100
				072-02		100	100
				073-02		200	200
				TOTAL		800	800
				Peupliers	043-20	1 300	1 300
					061-01	1 780	1 780
					061-02	680	680
					064-01	3 100	3 100
					064-02	2 410	2 410
					064-03	6 100	5 952
					071-01	1 300	1 300
					071-04	200	200
					071-20	2 040	2 040
					071-21	3 700	3 653
					072-01	1 060	1 060
					072-02	7 200	7 200
					072-03	530	530
					073-01	1 700	1 658
					073-02	5 700	5 580
					074-01	1 800	1 756
					074-02	600	585
				TOTAL	41 200	40 784	
				TOTAL TOUTES ESSENCES		59 700	59 284
				Les Produits forestiers Bellerive-Ka'N'Enda inc. (Mont-Laurier - Sciage) 701, rue Iberville, C.P. 150 Mont-Laurier (Québec) J9L 3G9	S-C	140	064 1 007
Bouleau jaune	064-03	31 400	31 400				
Erables	064-03	27 500	27 500				
Hég, Ch, Til et Auf	064-03	5 100	5 100				
TOTAL TOUTES ESSENCES		86 000	86 000				
Bouleau à papier de qual. inf.	064-03	1 500	1 500 (1)				
Les Produits forestiers Ouiatchouan inc. 110, rue François Tremblay Lac-Bouchette (Québec) G0W 1V0	S-C	195	022 1 007	Peupliers	021-02	2 000	2 000
					022-01	28 000	26 656
					022-02	7 500	7 248
					022-03	3 000	2 881
					022-04	2 500	2 434
					022-05	5 000	4 896
					023-21	5 000	5 000
					024-01	8 000	8 000
					024-02	500	500
					024-03	4 000	4 000
					027-01	1 500	1 500
					027-02	13 000	13 000
					042-01	8 600	8 600
					TOTAL	88 600	86 715
Les Scieries du Lac St-Jean inc. 41, route Saint-André Métabetchouan-Lac-à-la-Croix (Québec) G8G 1X2	S-C	182	021 1 006	Sab-Ép-Pig-Mél	021-02	103 100	96 080
Listuguj Mi'gmaq Government 17, Riverside Ouest Listuguj (Restigouche) (Québec) G0C 2R0	X	411	111 6 002	Sab-Ép-Pig-Mél	111-03	10 000	8 000

(1) Cette quantité minimale de bois de qualité inférieure est INCLUSE dans le volume de feuillus durs

DÉTAIL DES VOLUMES PAR BÉNÉFICIAIRE DE CAAF ET DE CtAF

Nom et adresse de l'usine	Produits	UA	Numéro d'usine	Essence	Aire commune	Volume annuel (m3)	Loi 71
							volume (m3)
Louisiana-Pacifique Canada, division Québec (Chambord) 120, route 155, C.P. 40 Chambord (Québec) G0W 1G0	F	191	022 0 001	Feuillus durs	021-01	7 000	7 000
					021-02	8 000	7 962
					022-01	30 000	30 000
					022-02	4 000	4 000
					022-03	500	500
					022-04	1 000	1 000
					022-05	1 000	1 000
					023-20	20 000	20 000
					023-21	16 000	16 000
					024-01	8 000	8 000
					024-02	1 000	1 000
					024-03	4 000	4 000
					025-01	1 000	1 000
					025-02	2 000	2 000
					025-03	27 000	27 000
					027-01	500	500
					027-02	25 000	25 000
				TOTAL	156 000	155 962	
				Peupliers	021-01	10 000	10 000
					021-02	12 000	12 000
					022-01	63 000	59 977
					022-02	15 500	14 979
					022-03	6 000	5 761
					022-04	5 500	5 356
					022-05	11 000	10 771
					023-20	25 000	25 000
					023-21	14 000	14 000
					024-01	6 000	6 000
					024-02	1 000	1 000
					024-03	2 000	2 000
					025-01	14 000	13 617
					025-02	6 000	6 000
					025-03	66 000	66 000
					027-01	3 500	3 500
027-02	33 500	33 500					
TOTAL	294 000	289 461					
TOTAL TOUTES ESSENCES		450 000	445 423				
Louisiana-Pacifique Canada, division Québec (Maniwaki) 1012, chemin du Parc Industriel Bois-Franc (Québec) J9E 3A9	F	343	073 0 001	Bouleau à papier	071-01	5 000	5 000
					071-20	22 000	22 000
					073-01	57 200	57 200
					073-02	23 300	23 300
					074-01	96 000	96 000
					074-02	19 800	19 800
					TOTAL	223 300	223 300
				Erables	071-20	12 000	12 000
				Peupliers	071-01	55 700	55 700
					071-04	30 200	30 200
					071-20	37 100	37 100
					071-21	57 400	56 672
					073-01	39 500	38 527
					073-02	20 300	19 873
					074-01	67 200	65 559
					074-02	20 900	20 380
					TOTAL	328 300	324 011
TOTAL TOUTES ESSENCES		563 600	559 311				
Louisiana-Pacifique Canada, division Québec (Saint-Michel - Panneaux) 600, rue Forex Saint-Michel-des-Saints (Québec) J0K 3B0	F	283	062 0 004	Bouleau à papier	043-02	50 000	50 000
					043-20	23 800	23 800
					061-02	11 000	11 000
					062-01	8 400	8 400
					062-02	51 900	51 900
					064-01	13 900	13 900
					064-02	2 000	2 000
					064-03	41 000	41 000
				TOTAL	202 000	202 000	
				Peupliers	043-02	56 400	56 400
					043-20	76 300	76 300
					061-01	4 200	4 200
					061-02	6 800	6 800
					062-01	7 700	7 588
062-02	92 200	89 869					

DÉTAIL DES VOLUMES PAR BÉNÉFICIAIRE DE CAAF ET DE CtAF

Nom et adresse de l'usine	Produits	UA	Numéro d'usine	Essence	Aire commune	Volume annuel (m3)	Loi 71
							volume (m3)
Louisiana-Pacifique Canada, division Québec (Saint-Michel - Panneaux)	F	283	062 0 004	Peupliers	064-01	45 000	45 000
					064-02	12 000	12 000
					064-03	35 400	34 541
					073-02	70 000	68 527
					074-01	12 700	12 390
					074-02	1 200	1 170
					TOTAL	419 900	414 785
			TOTAL TOUTES ESSENCES		621 900	616 785	
Louisiana-Pacifique Canada, division Québec (Saint-Michel - Sciage) 621, boulevard Saint-Georges Saint-Michel-des-Saints (Québec) J0K 3B0	S-C	287	062 1 009	Sab-Ép-Pig-Mél	043-02	16 700	13 888
					062-02	233 300	186 640
					TOTAL	250 000	200 528
Lulumco inc. 79, rue Saint-Alphonse, C.P. 370 Sainte-Luce-Luceville (Québec) G0K 1E0	S-C	087	012 1 002	Sab-Ép-Pig-Mél	012-04	105 000	84 000
Matériaux Blanchet inc. (Amos) 2771, route de l'Aéroport, C.P. 430 Amos (Québec) J9T 3A8	S-C	046	086 1 005	Sab-Ép-Pig-Mél	082-01	3 000	2 453
					086-01	52 100	45 005
					086-10	27 600	21 531
					086-22	88 900	67 425
					086-23	179 000	145 670
					TOTAL	350 600	282 084
Matériaux Blanchet inc. (Saint-Pamphile) 1030, rue Elgin Sud, C.P. 430 Saint-Pamphile (Québec) G0R 3X0	S-C	014	035 1 007	Sab-Ép-Pig-Mél	035-01	30 000	24 009
Max Meilleur & Fils ltée Route 309 Nord Ferme-Neuve (Québec) J0W 1C0	S-C	142	064 1 001	Sab-Ép-Pig-Mél	064-01	184 000	147 200
					064-03	154 200	123 360
					TOTAL	338 200	270 560
Multiforêt inc. 112, rue de la Pinède Saguenay (Québec) G7N 1B8	S-C	222	021 1 011	Feuillus durs	023-20	15 500	15 500
					023-21	10 500	10 500
					TOTAL	26 000	26 000
							Feuillus durs de qual. inf.
				023-21	3 000	3 000 (1)	
				TOTAL	10 500	10 500	
Norampac inc. (Cabano) 200, rue Cascades, C.P. 190 Cabano (Québec) G0L 1E0	P	068	011 0 003	Feuillus durs	011-04	27 300	27 300
					011-05	4 100	4 100
					011-06	9 000	9 000
					TOTAL	40 400	40 400
Optibois inc. 692, route 397 Barraute (Québec) J0Y 1A0	S-C	342	086 1 010	Sab-Ép-Pig-Mél	084-03	46 047	36 000
					087-04	64 652	49 000
					TOTAL	110 699	85 000
Pabaced G.D.S. inc. (Esprit-Saint) 216, rue Principale Nord Esprit-Saint (Québec) G0K 1A0	S	085	012 2 008	Thuya	012-01	5 700	5 415
					012-20	5 800	5 510
					TOTAL	11 500	10 925
Pabaced G.D.S. inc. (New Richmond) 175, 3e Rang Est, C.P. 879 New Richmond (Québec) G0C 2B0	B	102	111 2 003	Thuya	012-40B	700	665
					111-02	300	285
					111-03	500	475
					111-10	1 400	1 330
					111-11	400	380
					111-25	2 000	1 900
					111-27	1 300	1 235
					111-28	600	570
					112-01	3 800	3 800
					TOTAL	11 000	10 640

(1) Cette quantité minimale de bois de qualité inférieure est INCLUSE dans le volume de feuillus durs

DÉTAIL DES VOLUMES PAR BÉNÉFICIAIRE DE CAAF ET DE CtAF

Nom et adresse de l'usine	Produits	UA	Numéro d'usine	Essence	Aire commune	Volume annuel (m3)	Loi 71
							volume (m3)
Pabaced G.D.S. inc. (Saint-Eusèbe) 297, route Principale Saint-Eusèbe (Québec) G0L 2Y0	B	066	011 2 016	Thuya	011-04	7 000	6 650
					011-21	1 800	1 710
					011-27	3 800	3 610
					TOTAL	12 600	11 970
Portes & Fenêtres Yvon Bordeleau & Fils inc. 440, rue Sainte-Thérèse Saint-Michel-des-Saints (Québec) J0K 3B0	S	323	062 2 001	Bouleau jaune	062-02	50	50
				Erables	062-02	50	50
				Pins blanc et rouge	062-02	200	200
				Thuya	062-02	100	100
				TOTAL TOUTES ESSENCES		400	400
Produits forestiers Arbec inc. (L'Ascension-de-Notre-Seigneur) 5005, Route de la Boulonnaire, C.P. 7C L'Ascension-de-Notre-Seigneur (Québec) G0W 1Y0	S-C	201	024 1 003	Sab-Ép-Pig-Mél	024-03	760 000	673 042
Produits forestiers Arbec inc. (Port-Cartier) 175, boul. Portage des Mousses, C.P. 400C Port-Cartier (Québec) G5B 2V9	S-C	344	094 1 002	Sab-Ép-Pig-Mél	094-20A	40 500	40 500
					094-20B	600 000	483 473
					094-20C	359 500	288 258
					TOTAL	1 000 000	812 231
Produits forestiers Basques inc. 300, rue de la Beurrerie Saint-Mathieu-de-Rioux (Québec) G0L 3TC	M	069	011 2 008	Feuillus durs	011-27	6 400	6 400
					012-01	500	500
					012-03	1 000	1 000
					012-04	1 000	1 000
					012-20	3 000	3 000
					TOTAL	11 900	11 900
Produits forestiers Berscifer inc. 84, chemin Bersimis, (Labrieville) Lac-au-Brochet (Québec) G0T 1E0	S-C	338	092 1 003	Sab-Ép-Pig-Mél	092-01	340 200	272 120
Produits forestiers Bonavignon inc. 85, rue des Hirondelles Maria (Québec) G0C 1Y0	S-C	408	111 1 012	Feuillus durs	111-10	300	300
					111-25	400	400
					TOTAL	700	700
Produits forestiers Coulonge inc. 2460, route 148, C.P. 40 Fort-Coulonge (Québec) J0X 1V0	S-C	150	071 1 001	Bouleau à papier	071-04	1 600	1 600
					071-21	1 700	1 700
					073-02	4 400	4 400
					TOTAL	7 700	7 700
				Bouleau jaune	071-04	2 700	2 700
					071-21	3 000	3 000
					073-02	5 200	5 200
					TOTAL	10 900	10 900
				Erables	071-04	17 000	17 000
					071-21	14 500	14 500
					073-02	26 900	26 900
					TOTAL	58 400	58 400
				Hég, Ch, Til et Auf	071-04	6 800	6 800
					071-21	11 400	11 400
					073-02	9 900	9 900
					TOTAL	28 100	28 100
				Pins blanc et rouge	071-04	21 400	21 400
				TOTAL TOUTES ESSENCES		126 500	126 500
				Bouleau à papier de qual. inf.	071-04	100	100 (1)
					073-02	200	200 (1)
					TOTAL	300	300
				Bouleau jaune de qual. inf.	071-04	200	200 (1)
					073-02	200	200 (1)
TOTAL	400	400					

(1) Cette quantité minimale de bois de qualité inférieure est INCLUSE dans le volume de feuillus durs

DÉTAIL DES VOLUMES PAR BÉNÉFICIAIRE DE CAAF ET DE CtAF

Nom et adresse de l'usine	Produits	UA	Numéro d'usine	Essence	Aire commune	Volume annuel (m3)	Loi 71
							volume (m3)
Produits forestiers Coulonge inc. (SUITE)	S-C	150	071 1 001	Erables de qual. inf.	071-04 073-02 TOTAL	1 300 1 200 2 500	1 300 (1) 1 200 (1) 2 500
				Hêg, Ch, Til et Auf de qual. inf.	071-04 073-02 TOTAL	1 000 400 1 400	1 000 (1) 400 (1) 1 400
				SOUS-TOTAL qual. inf.		4 600	4 600
Produits forestiers La Tuque inc. Rivière-Windigo, C.P. 426 La Tuque (Québec) G9X 3P3	S-C	329	042 1 013	Sab-Ép-Pig-Mél	042-01 042-02 043-02 043-04 TOTAL	33 700 45 300 8 500 152 500 240 000	26 824 37 130 7 069 123 713 194 736
Produits forestiers Lambois inc. 3921, rue des Peupliers La Doré (Québec) G8J 1E4	S-C	212	025 1 013	Peupliers	025-03 027-01 027-02 TOTAL	8 800 2 000 14 200 25 000	8 800 2 000 14 200 25 000
Produits Forestiers Miniers 'Abitibi' inc. 259, route Fournière, (Lac-Mourier) Malartic (Québec) J0Y 1Z0	S-C	033	083 1 004	Sab-Ép-Pig-Mél	083-87S 084-20 TOTAL	7 489 5 000 12 489	6 041 3 959 10 000
Produits forestiers Nabakatuk inc. 17, Poplar Street Waswanipi (Québec) J0Y 3C0	S-C	345	087 1 004	Sab-Ép-Pig-Mél	026-06 026-20 083-87N 087-04 087-20 TOTAL	96 000 30 000 11 000 14 000 15 000 166 000	72 750 30 000 11 000 14 000 15 000 142 750
Produits forestiers Petit-Paris inc. Chemin Chute des Passes, C.P. 80 Saint-Ludger-de-Milot (Québec) G0W 2B0	S-C	219	027 1 004	Sab-Ép-Pig-Mél	024-01	380 000	380 000
Produits forestiers Saguenay inc. (La Baie) 105, boulevard de la Grande-Baie Nord, C.P. 115E Saguenay (Québec) G7B 3K1	S-C	188	021 1 002	Sab-Ép-Pig-Mél	023-20 023-21 TOTAL	119 900 70 000 189 900	104 214 63 384 167 598
Produits forestiers Saguenay inc. (Laterrière) 4910, boulevard Talbot Saguenay (Québec) G7N 1A3	S-C	187	021 1 007	Sab-Ép-Pig-Mél	023-20 023-21 TOTAL	70 000 181 000 251 000	60 842 163 892 224 734
Produits forestiers Saguenay inc. (Petit-Saguenay) 225, Route 170 Petit-Saguenay (Québec) G0V 1N0	S-C	006	033 1 002	Peupliers	023-20 023-21 025-01 025-02 025-03 033-30 TOTAL	17 000 11 000 7 000 6 500 25 500 32 000 99 000	17 000 11 000 6 808 6 500 25 500 32 000 98 808
				Sab-Ép-Pig-Mél	033-30	57 600	51 161
				TOTAL TOUTES ESSENCES		156 600	149 969
Produits forestiers Saguenay inc. (Saint-Fulgence) 1900, boulevard Tadoussac Saint-Fulgence (Québec) G0V 1S0	S-C	196	023 1 003	Sab-Ép-Pig-Mél	023-20 023-21 TOTAL	331 400 97 700 429 100	288 045 88 466 376 511
Produits forestiers Temrex, SEC (Nouvelle) 521, boulevard Perron, C.P. 39 Nouvelle (Québec) G0C 2G0	S-C	099	111 1 003	Sab-Ép-Pig-Mél	111-25 112-01 TOTAL	196 200 62 150 258 350	156 960 49 720 206 680
Produits forestiers Temrex, SEC (Saint-Alphonse) 268, route Saint-Alphonse, C.P. 38 Saint-Alphonse (Québec) G0C 2V0	S-C	107	111 1 004	Sab-Ép-Pig-Mél	111-11 111-27 112-01 TOTAL	80 130 100 100 000 230 180	80 104 080 80 000 184 160

(1) Cette quantité minimale de bois de qualité inférieure est INCLUSE dans le volume de feuillus durs

DÉTAIL DES VOLUMES PAR BÉNÉFICIAIRE DE CAAF ET DE CtAF

Nom et adresse de l'usine	Produits	UA	Numéro d'usine	Essence	Aire commune	Volume annuel (m3)	Loi 71	
							volume (m3)	
Richard Pelletier & Fils inc. (Biencourt) 1, rue Principale Ouest Biencourt (Québec) G0K 1T0	S-C	061	011 1 001	Peupliers	011-27	1 000	1 000	
					012-01	700	700	
					012-03	200	200	
					<u>TOTAL</u>	<u>1 900</u>	<u>1 900</u>	
				Sab-Ép-Pig-Mél	011-27	35 100	28 080	
					012-01	1 800	1 440	
					012-10	6 700	5 360	
					012-20	11 700	9 363	
				<u>TOTAL</u>	<u>55 300</u>	<u>44 243</u>		
				TOTAL TOUTES ESSENCES			57 200	46 143
Richard Pelletier & Fils inc. (Squatec) 4, rue Saint-Marc, C.P. 160 Saint-Michel-du-Squatec (Québec) G0L 4H0	S-C	073	011 1 004	Peupliers	011-27	1 300	1 300	
					012-01	900	900	
					012-03	200	200	
					<u>TOTAL</u>	<u>2 400</u>	<u>2 400</u>	
				Sab-Ép-Pig-Mél	011-27	22 100	17 680	
					012-01	1 200	960	
					012-10	5 600	4 480	
					012-20	7 500	6 002	
				<u>TOTAL</u>	<u>36 400</u>	<u>29 122</u>		
				TOTAL TOUTES ESSENCES			38 800	31 522
Rosario Poirier inc. 130, route Saint-Alphonse, C.P. 37 Saint-Alphonse (Québec) G0C 2V0	S-C	106	111 1 005	Peupliers	111-10	700	665	
					111-25	6 000	5 808	
					111-27	7 000	6 745	
					111-28	3 100	2 992	
				<u>TOTAL</u>	<u>16 800</u>	<u>16 210</u>		
				Sab-Ép-Pig-Mél	111-10	8 400	6 720	
					112-01	15 000	12 000	
					<u>TOTAL</u>	<u>23 400</u>	<u>18 720</u>	
				TOTAL TOUTES ESSENCES			40 200	34 930
				S.M.T. inc. 131, rue Principale Saint-Thomas-Didyme (Québec) G8M 4G6	S	390	025 2 016	Feuillus durs
Peupliers	025-03	2 000	2 000					
Sab-Ép-Pig-Mél	025-03	1 000	801					
TOTAL TOUTES ESSENCES		3 500	3 301					
Sartiop inc. 1689, montée Giroux Angliers (Québec) J0Z 1A0	G	391	081 2 018	Pin rouge	081-21	400	400	
Savard & Fils inc. 220, rue du Moulin, C.P. 129 Saint-Ubalde (Québec) G0A 4L0	S-C	237	031 1 004	Feuillus durs	031-01	6 500	6 500	
				Pruche	031-01	500	500	
				TOTAL TOUTES ESSENCES		7 000	7 000	
Scierie Armand Tremblay et Fils inc. 3200, avenue du Port, C.P. 1132 Saguenay (Québec) G7B 3P3	S	146	021 2 001	Peupliers	023-20	500	500	
Scierie Bel-Ache ltée 158, route 281, C.P. 13 Saint-Magloire (Québec) G0R 3M0	S-C	388	035 1 016	Peupliers	035-01	8 800	8 800	
				Feuillus durs de qual. inf.	035-01	2 000	2 000	
				TOTAL TOUTES ESSENCES		10 800	10 800	
Scierie Benoît Mailloux inc. 3377, rang Versailles Saint-Côme (Québec) J0K 2B0	S-C	300	062 1 025	Thuya	062-01	3 500	3 500	
					062-02	900	900	
				<u>TOTAL</u>	<u>4 400</u>	<u>4 400</u>		
TOTAL TOUTES ESSENCES								

DÉTAIL DES VOLUMES PAR BÉNÉFICIAIRE DE CAAF ET DE CtAF

Nom et adresse de l'usine	Produits	UA	Numéro d'usine	Essence	Aire commune	Volume annuel (m3)	Loi 71
							volume (m3)
Scierie Benoît Mailloux inc. (SUITE)	S-C	300	062 1 025	Bouleau à papier de qual. inf.	062-01	100	100
				Bouleau jaune de qual. inf.	062-01	300	300
				Erables de qual. inf.	062-01	250	250
				Hêg, Ch, Til et Auf de qual. inf.	062-01	100	100
				<u>SOUS-TOTAL qual. inf.</u>		<u>750</u>	<u>750</u>
				TOTAL TOUTES ESSENCES		5 150	5 150
Scierie Blondeau inc. 175, rue Principale Sainte-Sophie-d'Halifax (Québec) G0P 1L0	S-C	260	041 1 029	Feuillus durs	034-20	600	600
				Pruche	034-20	1 200	1 200
				Sab-Ép-Pig-Mél	034-20	4 650	3 720
				TOTAL TOUTES ESSENCES		6 450	5 520
Scierie Bondu inc. 319, chemin H. Bondu Notre-Dame-de-Pontmain (Québec) J0W 1S0	S-C	138	064 1 003	Bouleau à papier	064-02	300	300
				Bouleau jaune	064-02	1 000	1 000
					064-03	4 000	4 000
					<u>TOTAL</u>	<u>5 000</u>	<u>5 000</u>
				Erables	064-02	4 400	4 400
					064-03	9 500	9 500
					<u>TOTAL</u>	<u>13 900</u>	<u>13 900</u>
				Hêg, Ch, Til et Auf	064-02	1 000	1 000
				Pins blanc et rouge	062-01	1 300	1 300
					062-02	1 100	1 100
064-02	6 000	6 000					
064-03	2 700	2 700					
073-02	12 600	12 600					
<u>TOTAL</u>	<u>23 700</u>	<u>23 700</u>					
TOTAL TOUTES ESSENCES		43 900	43 900				
Scierie Brigham inc. 2229, route 104 Brigham (Québec) J2K 4N9	S-C	398	063 1 021	Thuya	041-01	2 500	2 500
					041-02	2 500	2 500
					061-01	1 100	1 100
					061-02	1 200	1 200
					064-02	2 700	2 700
					<u>TOTAL</u>	<u>10 000</u>	<u>10 000</u>
Scierie Carrière Itée 525, boulevard de l'Aéroparc Lachute (Québec) J8H 3R8	S-C	274	061 1 020	Bouleau à papier	061-01	1 600	1 600
				Bouleau jaune	061-01	5 100	5 100
				Erables	061-01	14 500	14 500
				Hêg, Ch, Til et Auf	061-01	3 300	3 300
				Peupliers	061-01	2 000	2 000
				Pruche	061-01	3 300	3 300
				TOTAL TOUTES ESSENCES		29 800	29 800
Scierie Ced-Or inc. 150, chemin Montcerf Maniwaki (Québec) J9E 1A1	S-C	321	073 1 005	Thuya	071-01	4 600	4 600
					071-04	900	900
					071-20	1 000	1 000
					071-21	2 400	2 400
					073-01	13 100	13 100
					073-02	12 300	12 300
					074-01	13 000	13 000
					074-02	4 700	4 700
					<u>TOTAL</u>	<u>52 000</u>	<u>52 000</u>

DÉTAIL DES VOLUMES PAR BÉNÉFICIAIRE DE CAAF ET DE CtAF

Nom et adresse de l'usine	Produits	UA	Numéro d'usine	Essence	Aire commune	Volume annuel (m3)	Loi 71	
							volume (m3)	
Scierie de Sainte-Irène ltée 254, Rangs 4 et 5 Sainte-Irène (Québec) G0J 2P0	S-C	089	012 1 015	Peupliers	012-05	100	100	
				Sab-Ép-Pig-Mél	012-05	14 900	11 920	
					012-09	2 500	2 000	
					012-40A	1 200	960	
					<u>TOTAL</u>	<u>18 600</u>	<u>14 880</u>	
			TOTAL TOUTES ESSENCES			18 700	14 980	
Scierie Dion & Fils inc. 501, rue Saint-Pierre Saint-Raymond (Québec) G3L 1R7	S-C	229	031 1 001	Bouleau à papier	031-07	3 400	3 400	
				Feuillus durs	031-04	7 000	6 737	
				Sab-Ép-Pig-Mél	031-04	4 700	3 760	
				<u>SOUS-TOTAL</u>		<u>15 100</u>	<u>13 897</u>	
				Feuillus durs de qual. inf.	031-02	4 400	4 400	
					031-03	2 000	2 000	
	031-04	10 200	9 817					
			<u>TOTAL</u>			<u>16 600</u>	<u>16 217</u>	
			TOTAL TOUTES ESSENCES			31 700	30 114	
Scierie Gallichan inc. 793, rue Chicobi Launay (Québec) J0Y 1W0	S-C	039	086 1 009	Sab-Ép-Pig-Mél	086-01	46 200	39 909	
					086-10	23 300	18 176	
					086-24	201 000	157 676	
					<u>TOTAL</u>	<u>270 500</u>	<u>215 761</u>	
Scierie Gauthier ltée 7700, chemin de la Batture Saguenay (Québec) G7B 3P6	S-C	185	021 1 001	Peupliers	023-20	1 000	1 000	
					023-21	3 500	3 500	
					<u>TOTAL</u>	<u>4 500</u>	<u>4 500</u>	
				Sab-Ép-Pig-Mél	023-20	65 000	56 496	
						69 500	60 996	
Scierie Girard inc. 5872, route Bouleaux Saguenay (Québec) G7P 1E3	S-C	199	021 1 009	Sab-Ép-Pig-Mél	023-21	50 000	45 274	
Scierie Lachance ltée 390, Rang 8 Sud Saint-Bruno (Québec) G0W 2L0	S-C	186	021 1 005	Sab-Ép-Pig-Mél	021-01	22 200	20 676	
						023-21	7 000	6 338
						024-02	7 100	6 404
						024-03	8 700	7 705
						<u>TOTAL</u>	<u>45 000</u>	<u>41 123</u>
Scierie Landrienne inc. 389, chemin du Moulin Landrienne (Québec) J0Y 1V0	S-C	042	086 1 007	Sab-Ép-Pig-Mél	086-01	48 100	41 550	
						086-03N	49 750	40 950
						086-03S	110 750	95 097
						086-10	23 500	18 332
						<u>TOTAL</u>	<u>232 100</u>	<u>195 929</u>
Scierie Lauzé Joly inc. 2720, rue Principale Saint-Edouard-de-Lotbinière (Québec) G0S 1Y0	S-C	134	034 1 045	Feuillus durs	034-20	600	600	
				Pruche	034-20	1 200	1 200	
				Sab-Ép-Pig-Mél	034-20	4 650	3 720	
						6 450	5 520	
							TOTAL TOUTES ESSENCES	
Scierie Lemay inc. 1815, rue de l'Église L'Ascension-de-Notre-Seigneur (Québec) G0W 1M0	S-C	385	024 1 006	Sab-Ép-Pig-Mél	024-01	7 000	7 000	
						024-02	50 000	45 096
						024-03	135 000	119 554
						027-01	20 400	16 317
						027-02	27 600	22 178
						<u>TOTAL</u>	<u>240 000</u>	<u>210 145</u>

DÉTAIL DES VOLUMES PAR BÉNÉFICIAIRE DE CAAF ET DE CtAF

Nom et adresse de l'usine	Produits	UA	Numéro d'usine	Essence	Aire commune	Volume annuel (m3)	Loi 71
							volume (m3)
Scierie Lapaqco inc. 637, Route rurale 391, C.P. 1088 Saint-Eugène-de-Guigues (Québec) J0Z 3L0	S-C	176	081 1 013	Bouleau à papier	081-21	4 700	4 700
				Bouleau à papier de qual. inf.	081-21	1 500	1 500 (1)
Scierie Montauban inc. 100, route du lac Georges Notre-Dame-de-Montauban (Québec) G0X 1W0	S-C	243	041 1 011	Bouleau à papier	041-01	8 800	8 800
					041-02	6 700	6 700
					043-02	6 600	6 600
					<u>TOTAL</u>	<u>22 100</u>	<u>22 100</u>
				Bouleau jaune	041-02	7 600	7 600
					043-02	6 200	6 200
<u>TOTAL</u>	<u>13 800</u>	<u>13 800</u>					
Er, Hég, Ch, Til et Auf	041-02	16 600	16 600				
	043-02	1 200	1 200				
	<u>TOTAL</u>	<u>17 800</u>	<u>17 800</u>				
	<u>TOTAL TOUTES ESSENCES</u>		<u>53 700</u>	<u>53 700</u>			
Scierie Norbois inc. 100, rue du Moulin Rivière-Pentecôte (Québec) G0H 1R0	S-C	296	094 1 001	Sab-Ép-Pig-Mél	094-02	8 500	7 600
					094-20A	79 413	79 413
					094-20B	28 387	22 874
					094-20C	42 200	33 837
					<u>TOTAL</u>	<u>158 500</u>	<u>143 724</u>
Scierie P.S.E. inc. 491, boulevard Chabot, C.P. 129 Saint-Ubalde (Québec) G0A 4L0	S-C	239	031 1 006	Feuillus durs	031-01	2 000	2 000
				Sab-Ép-Pig-Mél	031-01	21 251	17 001
					<u>TOTAL TOUTES ESSENCES</u>		<u>23 251</u>
Scierie Pékan inc. 31, boulevard Sainte-Anne Est Sainte-Anne-des-Monts (Québec) G4V 1M4	S-C	126	112 1 005	Sab-Ép-Pig-Mél	112-01	23 000	18 400
					112-20	20 000	20 000
					<u>TOTAL</u>	<u>43 000</u>	<u>38 400</u>
Scierie Rivest inc. 240, rue Principale Saint-Jean-de-Matha (Québec) J0K 2S0	S-C	326	062 1 017	Peupliers	062-02	3 000	2 924
				Pins blanc et rouge	062-02	900	900
				Sab-Ép-Pig-Mél	062-01	4 400	3 520
					062-02	10 000	8 000
	<u>TOTAL</u>	<u>14 400</u>	<u>11 520</u>				
	<u>TOTAL TOUTES ESSENCES</u>		<u>18 300</u>	<u>15 344</u>			
Scierie Thomas-Louis Tremblay inc. 144, rue Larouche Sainte-Monique (Québec) G0W 2T0	S-C	204	024 1 001	Feuillus durs	021-02	12 000	11 943
					022-01	42 000	42 000
					022-05	2 500	2 500
					023-20	38 000	38 000
					024-01	28 000	28 000
					024-02	2 500	2 500
					024-03	14 000	14 000
					025-01	1 000	1 000
					025-02	11 000	11 000
					025-03	96 000	96 000
					027-01	4 000	4 000
					027-02	74 000	74 000
						<u>TOTAL</u>	<u>325 000</u>
				Feuillus durs de qual. inf.	021-02	9 900	9 853 (1)
					022-01	24 400	24 400 (1)
					022-05	1 500	1 500 (1)
					023-20	33 700	33 700 (1)
					024-01	20 400	20 400 (1)
					024-02	1 900	1 900 (1)
					024-03	11 300	11 300 (1)
025-01	1 000	1 000 (1)					
025-02	11 000	11 000 (1)					
025-03	78 500	78 500 (1)					
027-01	2 700	2 700 (1)					
027-02	55 700	55 700 (1)					
	<u>TOTAL</u>	<u>252 000</u>	<u>251 953</u>				

(1) Cette quantité minimale de bois de qualité inférieure est INCLUSE dans le volume de feuillus durs

DÉTAIL DES VOLUMES PAR BÉNÉFICIAIRE DE CAAF ET DE CtAF

Nom et adresse de l'usine	Produits	UA	Numéro d'usine	Essence	Aire commune	Volume annuel (m3)	Loi 71					
							volume (m3)					
Simon Lussier ltée (Saint-Côme) 3520, chemin de la Ferme Saint-Côme (Québec) J0K 2B0	S-C	288	062 1 012	Peupliers	062-01	5 700	5 617					
					062-02	10 700	10 430					
					064-01	3 000	3 000					
					TOTAL	19 400	19 047					
Simon Lussier ltée (Sainte-Émélie-de-l'Énergie) 861, rue Saint-Joseph Sainte-Émélie-de-l'Énergie (Québec) J0K 2K0	S-C	282	062 1 005	Bouleau à papier	062-01	9 800	9 800					
					062-02	31 300	31 300					
					TOTAL	41 100	41 100					
				Bouleau jaune	062-01	7 700	7 700					
					062-02	16 000	16 000					
					TOTAL	23 700	23 700					
				TOTAL TOUTES ESSENCES						64 800	64 800	
				Bouleau à papier de qual. inf.	062-01	5 400	5 400 (1)					
					062-02	14 100	14 100 (1)					
				TOTAL						19 500	19 500	
Bouleau jaune de qual. inf.	062-01	1 800	1 800 (1)									
	062-02	6 000	6 000 (1)									
TOTAL						7 800	7 800					
SOUS-TOTAL qual. inf.						27 300	27 300					
Société en commandite Scierie Opitciwan Kilomètre 58, C.P. 270 Obédjiwan (Québec) G0W 3B0	S-C	366	042 1 008	Sab-Ép-Pig-Mél	026-20	65 000	47 289					
					042-01	52 000	41 390					
					TOTAL	117 000	88 679					
Société en commandite Services forestiers atikamekw aski 57, rue Kenosi, C.P. 221 Wemotaci (Québec) G0X 3R0	X	400	042 6 001	Sab-Ép-Pig-Mél	042-01	74 700	59 458					
					043-02	9 300	7 734					
					TOTAL	84 000	67 192					
Spruce Falls inc. (Matane) 400, rue du Port, C.P. 640 Matane (Québec) G4W 3P6	P	350	012 0 003	Feuillus durs	011-02	1 700	1 692					
					011-05	5 400	5 400					
					011-21	10 000	10 000					
					012-10	2 000	2 000					
					012-20	2 000	2 000					
					111-25	6 200	6 200					
					111-27	3 000	3 000					
					112-21	2 800	2 800					
					TOTAL	33 100	33 092					
					Peupliers	011-02	1 200	1 200				
						011-04	11 100	11 100				
						011-05	3 900	3 900				
						011-06	2 900	2 900				
						011-21	3 900	3 900				
						011-27	7 300	7 300				
						012-01	1 700	1 700				
						012-03	300	300				
				012-04		2 000	2 000					
				012-09		1 500	1 500					
				012-10		1 000	1 000					
				012-20		3 200	3 200					
				012-40A		5 600	5 600					
				012-40B		1 300	1 235					
				111-02		400	380					
				111-03		300	285					
				111-10		700	665					
				111-11		100	95					
				111-25		10 600	10 261					
				111-27		7 000	6 745					
				111-28		3 200	3 088					
				112-01		28 700	28 700					
				112-22		8 600	8 600					
				TOTAL		106 500	105 654					
				TOTAL TOUTES ESSENCES						139 600	138 746	
				Spruce Falls inc. (Saint-Georges-de-Champlain) 775, 122e Rue, C.P. 40 Shawinigan (Québec) G9T 5K7		F	256	041 0 007	Bouleau à papier	041-01	10 000	10 000
										042-02	15 200	15 200
										043-03	10 300	10 300
										TOTAL	35 500	35 500

(1) Cette quantité minimale de bois de qualité inférieure est INCLUSE dans le volume de feuillus durs

DÉTAIL DES VOLUMES PAR BÉNÉFICIAIRE DE CAAF ET DE CtAF

Nom et adresse de l'usine	Produits	UA	Numéro d'usine	Essence	Aire commune	Volume annuel (m3)	Loi 71				
							volume (m3)				
Spruce Falls inc. (Saint-Georges-de-Champlain) (SUITE)	F	256	041 0 007	Peupliers	041-01	58 200	56 762				
					041-02	13 400	13 400				
					042-02	60 500	60 500				
					042-03	6 000	6 000				
					043-03	37 900	37 777				
					043-04	95 500	95 191				
				TOTAL	271 500	269 630					
	TOTAL TOUTES ESSENCES		307 000	305 130							
Stella-Jones inc. (Masson-Angers - Poteaux) 426, chemin Montréal Est, C.P. 2737 Gatineau (Québec) J8M 1V6	G	025	072 2 007	Pin gris	071-01	200	200				
					071-04	200	174				
					071-20	700	577				
					071-21	400	325				
					073-01	2 000	1 675				
					073-02	1 500	1 214				
					TOTAL	5 000	4 165				
					Pin rouge	071-01	5 400	5 400			
				071-04		1 000	1 000				
				071-20		2 600	2 600				
				071-21		4 600	4 600				
				073-01		1 600	1 600				
				073-02		5 000	5 000				
				081-21		7 600	7 600				
				081-22		6 400	6 400				
				083-87S		500	500				
				TOTAL		34 700	34 700				
						TOTAL TOUTES ESSENCES		39 700	38 865		
				Tembec Industries inc. (Béarn) 67, rue Principale Sud Béarn (Québec) J0Z 1G0		S-C	172	081 1 003	Sab-Ép-Pig-Mél	081-21	268 800
					081-22					109 000	87 365
082-85A	85 435	73 000									
TOTAL	463 235	398 442									
Tembec Industries inc. (La Sarre) 495, Route 111 Ouest, C.P. 100 La Sarre (Québec) J9Z 2X4	S-C	036	085 1 002	Sab-Ép-Pig-Mél	082-01	17 606	14 393				
					082-85A	67 342	57 540				
					082-85B	61 839	50 623				
					082-85C	36 906	32 162				
					085-20	251 511	203 317				
					086-01	25 835	22 317				
					086-03S	219	188				
					086-23	383	312				
					086-24	383	300				
					TOTAL	462 024	381 152				
					Tembec Industries inc. (Mansfield-et-Pontefract - Bois feuillus) 79, rue Thomas-Lefebvre, (Davidson) Mansfield-et-Pontefract (Québec) J0X 1R0	S-C	359	071 1 007	Bouleau à papier	071-01	4 600
071-21	1 700	1 700									
073-01	19 800	19 800									
TOTAL	26 100	26 100									
Bouleau jaune	071-01	5 700	5 700								
	071-21	2 400	2 400								
	073-01	13 300	13 300								
	TOTAL	21 400	21 400								
Erables	071-01	11 000	11 000								
	071-21	11 000	11 000								
	073-01	16 500	16 500								
	TOTAL	38 500	38 500								
Hég, Ch, Til et Auf	071-01	2 300	2 300								
	071-21	8 100	8 100								
	073-01	600	600								
	TOTAL	11 000	11 000								
	TOTAL TOUTES ESSENCES		97 000	97 000							
Bouleau à papier de qual. inf.	071-01	1 000	1 000 (1)								
	071-21	300	300 (1)								
	073-01	2 000	2 000 (1)								
	TOTAL	3 300	3 300								

(1) Cette quantité minimale de bois de qualité inférieure est INCLUSE dans le volume de feuillus durs

DÉTAIL DES VOLUMES PAR BÉNÉFICIAIRE DE CAAF ET DE CtAF

Nom et adresse de l'usine	Produits	UA	Numéro d'usine	Essence	Aire commune	Volume annuel (m3)	Loi 71
							volume (m3)
Tembec Industries inc. (SUITE) (Mansfield-et-Pontefract - Bois feuillus)	S-C	359	071 1 007	Bouleau jaune de qual. inf.	071-01	1 000	1 000 (1)
					071-21	400	400 (1)
					073-01	1 000	1 000 (1)
					TOTAL	2 400	2 400
				Erables de qual. inf.	071-01	2 000	2 000 (1)
					071-21	1 700	1 700 (1)
073-01	1 500	1 500 (1)					
TOTAL	5 200	5 200					
Hêg, Ch, Til et Auf de qual. inf.	071-21	1 100	1 100 (1)				
SOUS-TOTAL qual. inf.		12 000	12 000				
Tembec Industries inc. (Mansfield-et-Pontefract - Bois résineux) 79, rue Thomas-Lefebvre, (Davidson) Mansfield-et-Pontefract (Québec) J0X 1R0	S-C	152	071 1 004	Pins blanc et rouge	071-01	38 600	38 600
					071-21	76 100	76 100
					073-01	25 300	25 300
					TOTAL	140 000	140 000
Tembec Industries inc. (Senneterre) 250, chemin Normick, C.P. 400 Senneterre (Québec) J0Y 2M0	S-C	035	084 1 001	Sab-Ép-Pig-Mél	083-87N	2 000	1 529
					083-87S	28 111	22 677
					084-03	394 953	308 777
					084-04	75 900	60 800
					084-20	2 700	2 138
					086-10	12 800	9 985
					086-20	20 000	15 536
					087-04	188 648	142 976
					087-20	1 600	1 237
					TOTAL	726 712	565 655
					Tembec Industries inc. (Taschereau) 630, 4e Avenue, C.P. 190 Taschereau (Québec) J0Z 3N0	S-C	037
082-85A	55 823	47 698					
082-85B	51 261	41 964					
082-85C	30 594	26 662					
085-20	208 489	168 539					
086-01	21 415	18 499					
086-03S	181	155					
086-23	317	258					
086-24	317	249					
TOTAL	382 991	315 955					
Tembec Industries inc. (Témiscaming - Pâtes et papiers) 33, chemin Kipawa, C.P. 3000 Témiscaming (Québec) J0Z 3R0	P	175	081 0 001	Bouleau à papier			
					081-22	13 800	13 800
					082-01	9 000	9 000
					082-85A	4 200	4 200
					TOTAL	117 200	117 200
				Erables	081-21	36 000	36 000
					081-22	49 000	49 000
					TOTAL	85 000	85 000
				Peupliers	081-21	100 800	98 260
					081-22	30 400	29 754
					082-01	15 000	14 895
					TOTAL	146 200	142 909
				Pruche	081-22	15 000	15 000
TOTAL TOUTES ESSENCES		363 400	360 109				
Tembec Industries inc. (Témiscaming - Sciage) 33, chemin Kipawa, C.P. 4000 Témiscaming (Québec) J0Z 3R0	S-C	174	081 1 012	Bouleau à papier	081-21	7 500	7 500
					082-85A	500	500
				Chênes	081-21	100	100
					081-22	2 000	2 000
					TOTAL	2 100	2 100
				Erables	081-21	7 400	7 400
					081-22	31 500	31 500
					TOTAL	38 900	38 900
				Hêtre et Auf	081-21	100	100 (2)
					081-22	3 600	3 600 (2)
TOTAL	3 700	3 700					

(1) Cette quantité minimale de bois de qualité inférieure est INCLUSE dans le volume de feuillus durs

(2) Auf sauf le bouleau jaune

DÉTAIL DES VOLUMES PAR BÉNÉFICIAIRE DE CAAF ET DE CtAF

Nom et adresse de l'usine	Produits	UA	Numéro d'usine	Essence	Aire commune	Volume annuel (m3)	Loi 71	
							volume (m3)	
Tembec Industries inc. (Témiscaming - Sciage) (SUITE)	S-C	174	081 1 012	Pins blanc et rouge	081-21	44 900	44 900	
					081-22	8 500	8 500	
					082-85A	1 000	1 000	
					<u>TOTAL</u>	<u>54 400</u>	<u>54 400</u>	
			Pruche	081-21	2 000	2 000		
			TOTAL TOUTES ESSENCES		109 100	109 100		
			Bouleau à papier de qual. inf.	081-21	4 000	4 000 (1)		
Temlam inc. (Amos) 301, rue Harricana, C.P. 125 Amos (Québec) J9T 3A6	D	402	086 1 012	Bouleau à papier	082-85A	8 000	8 000	
				Peupliers	082-01	6 000	5 958	
					082-85A	20 300	20 018	
					082-85B	4 700	4 627	
					083-87N	22 500	21 843	
					083-87S	37 500	37 500	
					084-03	8 000	7 929	
					084-04	2 500	2 500	
					084-20	22 000	22 000	
					085-20	27 300	27 300	
					086-01	21 000	20 340	
					086-03S	5 500	5 382	
					086-20	8 500	8 500	
					086-21	1 500	1 500	
					086-23	16 500	16 100	
					086-24	6 900	6 900	
					087-04	7 200	7 200	
					087-20	45 500	45 500	
						<u>TOTAL</u>	<u>263 400</u>	<u>261 097</u>
							TOTAL TOUTES ESSENCES	
Temlam inc. (Ville-Marie) 48, rue Boivin Ville-Marie (Québec) J9V 1B6	D-C	173	081 1 002	Bouleau à papier	081-21	7 000	7 000	
					082-01	700	700	
					082-85A	4 800	4 800	
					<u>TOTAL</u>	<u>12 500</u>	<u>12 500</u>	
				Peupliers	081-21	29 000	28 269	
					081-22	6 000	5 872	
		<u>TOTAL</u>	<u>35 000</u>	<u>34 141</u>				
			TOTAL TOUTES ESSENCES		47 500	46 641		
Uniboard Canada inc. (Sayabec) 152, route Pouliot, C.P. 340 Sayabec (Québec) G0J 3K0	F	108	012 0 001	Feuillus durs	011-27	8 900	8 900	
					012-01	2 400	2 400	
					012-03	2 800	2 800	
					012-04	12 000	12 000	
					012-05	2 000	1 979	
					012-09	1 900	1 900	
					012-10	4 000	4 000	
					012-12	400	400	
					012-20	15 600	15 600	
					012-40A	30 000	30 000	
					012-40B	1 500	1 500	
					111-02	4 700	4 700	
					111-03	1 000	1 000	
					111-10	2 000	2 000	
	111-28	800	800					
		<u>TOTAL</u>	<u>90 000</u>	<u>89 979</u>				
Usine Bois Saumon inc. 50, rang Didier Lac-au-Saumon (Québec) G0J 1M0	S-C	336	012 1 027	Sab-Ép-Pig-Mél	012-40A	185 700	148 560	
Vexco inc. 2441, route 165 Sud, C.P. 36 Saint-Ferdinand (Québec) G0N 1N0	S-C	135	041 1 026	Feuillus durs	034-03	2 900	2 900	
					034-20	800	800	
					<u>TOTAL</u>	<u>3 700</u>	<u>3 700</u>	
Welsh & Fils inc. 333, rue Principale Saint-Alban (Québec) G0A 3B0	S-C	396	031 1 002	Peupliers	031-02	3 000	3 000	

(1) Cette quantité minimale de bois de qualité inférieure est INCLUSE dans le volume de feuillus durs

LISTE DES BÉNÉFICIAIRES DE CAAF ET DE CtAF PAR AIRE COMMUNE

Aire commune	UA	Nom du bénéficiaire	Produits	Numéro d'usine	Essence	Volume annuel (m3)	Loi 71
							volume (m3)
011-02	055	Bégin & Bégin inc. (Saint-Juste-du-Lac)	S-C	011 1 002	Feuillus durs	400	398
	059	Groupe Lebel (2004) inc. (Saint-Joseph-de-Kamouraska)	S-C	011 1 012	Sab-Ép-Pig-Mél	6 000	4 800 (R)
	072	Groupe NBG inc.	S-C	011 1 018	Peupliers	1 800	1 800
	063	Les Bardeaux Lajoie inc.	B	011 2 007	Thuya	400	380
	350	Spruce Falls inc. (Matane)	P	012 0 003	Feuillus durs Peupliers <u>TOTAL</u>	1 700 1 200 2 900	1 692 1 200 2 892
011-04	055	Bégin & Bégin inc. (Saint-Juste-du-Lac)	S-C	011 1 002	Feuillus durs	12 700	12 700
	070	Bowater Guérette inc. (Dégelis)	S-C	011 1 014	Sab-Ép-Pig-Mél	53 300	42 640 (R)
	072	Groupe NBG inc.	S-C	011 1 018	Peupliers	14 200	14 200
	226	Industries manufacturières Mégantic inc.	D-C	051 1 035	Feuillus durs Peupliers <u>TOTAL</u>	100 500 600	100 500 600
	068	Norampac inc. (Cabano)	P	011 0 003	Feuillus durs	27 300	27 300
	066	Pabaced G.D.S. inc. (Saint-Eusèbe)	B	011 2 016	Thuya	7 000	6 650
	350	Spruce Falls inc. (Matane)	P	012 0 003	Peupliers	11 100	11 100
011-05	055	Bégin & Bégin inc. (Saint-Juste-du-Lac)	S-C	011 1 002	Feuillus durs	3 800	3 800
	059	Groupe Lebel (2004) inc. (Saint-Joseph-de-Kamouraska)	S-C	011 1 012	Sab-Ép-Pig-Mél	25 000	20 000 (R)
	072	Groupe NBG inc.	S-C	011 1 018	Peupliers	5 600	5 600
	226	Industries manufacturières Mégantic inc.	D-C	051 1 035	Feuillus durs Peupliers <u>TOTAL</u>	50 100 150	50 100 150
	063	Les Bardeaux Lajoie inc.	B	011 2 007	Thuya	3 000	2 850
	068	Norampac inc. (Cabano)	P	011 0 003	Feuillus durs	4 100	4 100
	350	Spruce Falls inc. (Matane)	P	012 0 003	Feuillus durs Peupliers <u>TOTAL</u>	5 400 3 900 9 300	5 400 3 900 9 300
011-06	055	Bégin & Bégin inc. (Saint-Juste-du-Lac)	S-C	011 1 002	Feuillus durs	4 800	4 800
	070	Bowater Guérette inc. (Dégelis)	S-C	011 1 014	Sab-Ép-Pig-Mél	15 200	12 160 (R)
	072	Groupe NBG inc.	S-C	011 1 018	Peupliers	3 600	3 600
	226	Industries manufacturières Mégantic inc.	D-C	051 1 035	Feuillus durs	50	50
	063	Les Bardeaux Lajoie inc.	B	011 2 007	Thuya	2 100	1 995
	068	Norampac inc. (Cabano)	P	011 0 003	Feuillus durs	9 000	9 000
	350	Spruce Falls inc. (Matane)	P	012 0 003	Peupliers	2 900	2 900
011-21	055	Bégin & Bégin inc. (Saint-Juste-du-Lac)	S-C	011 1 002	Feuillus durs	3 900	3 900
	074	Bois de sciage Lafontaine inc. (Mont-Carmel)	S-C	011 1 010	Sab-Ép-Pig-Mél	16 100	12 880 (R)
	011	Bois de sciage Lafontaine inc. (Sainte-Perpétue)	S-C	035 1 002	Sab-Ép-Pig-Mél	24 200	19 360
	072	Groupe NBG inc.	S-C	011 1 018	Peupliers	4 400	4 400
	066	Pabaced G.D.S. inc. (Saint-Eusèbe)	B	011 2 016	Thuya	1 800	1 710
	350	Spruce Falls inc. (Matane)	P	012 0 003	Feuillus durs Peupliers <u>TOTAL</u>	10 000 3 900 13 900	10 000 3 900 13 900

(R) Représentant de l'aire commune

LISTE DES BÉNÉFICIAIRES DE CAAF ET DE C1AF PAR AIRE COMMUNE

Aire commune	UA	Nom du bénéficiaire	Produits	Numéro d'usine	Essence	Volume annuel (m3)	Loi 71
							volume (m3)
011-27	060	2859-8936 Québec inc. (Les Cèdres Basques)	S	011 2 032	Thuya	2 700	2 565
	055	Bégin & Bégin inc. (Saint-Juste-du-Lac)	S-C	011 1 002	Feuillus durs	2 800	2 800
	337	Félix Huard inc. (Amqui)	S-C	012 1 021	Feuillus durs	1 200	1 200
	081	Félix Huard inc. (Sainte-Luce-Luceville)	S-C	012 1 001	Feuillus durs	3 100	3 100
	072	Groupe NBG inc.	S-C	011 1 018	Peupliers	3 600	3 600
	226	Industries manufacturières Mégantic inc.	D-C	051 1 035	Feuillus durs Peupliers <u>TOTAL</u>	100 200 300	100 200 300
	066	Pabaced G.D.S. inc. (Saint-Eusèbe)	B	011 2 016	Thuya	3 800	3 610
	069	Produits forestiers Basques inc.	M	011 2 008	Feuillus durs	6 400	6 400
	061	Richard Pelletier & Fils inc. (Biencourt)	S-C	011 1 001	Peupliers Sab-Ép-Pig-Mél <u>TOTAL</u>	1 000 35 100 36 100	1 000 28 080 29 080
	073	Richard Pelletier & Fils inc. (Squatec)	S-C	011 1 004	Peupliers Sab-Ép-Pig-Mél <u>TOTAL</u>	1 300 22 100 23 400	1 300 (R) 17 680 18 980
	350	Spruce Falls inc. (Matane)	P	012 0 003	Peupliers	7 300	7 300
	108	Uniboard Canada inc. (Sayabec)	F	012 0 001	Feuillus durs	8 900	8 900
	012-01	070	Bowater Guérette inc. (Dégelis)	S-C	011 1 014	Sab-Ép-Pig-Mél	18 000
337		Félix Huard inc. (Amqui)	S-C	012 1 021	Feuillus durs	400	400
081		Félix Huard inc. (Sainte-Luce-Luceville)	S-C	012 1 001	Feuillus durs	900	900
072		Groupe NBG inc.	S-C	011 1 018	Peupliers	100	100
226		Industries manufacturières Mégantic inc.	D-C	051 1 035	Feuillus durs	25	25
085		Pabaced G.D.S. inc. (Esprit-Saint)	S	012 2 008	Thuya	5 700	5 415
069		Produits forestiers Basques inc.	M	011 2 008	Feuillus durs	500	500
061		Richard Pelletier & Fils inc. (Biencourt)	S-C	011 1 001	Peupliers Sab-Ép-Pig-Mél <u>TOTAL</u>	700 1 800 2 500	700 1 440 2 140
073		Richard Pelletier & Fils inc. (Squatec)	S-C	011 1 004	Peupliers Sab-Ép-Pig-Mél <u>TOTAL</u>	900 1 200 2 100	900 960 1 860
350		Spruce Falls inc. (Matane)	P	012 0 003	Peupliers	1 700	1 700
108		Uniboard Canada inc. (Sayabec)	F	012 0 001	Feuillus durs	2 400	2 400
012-03	337	Félix Huard inc. (Amqui)	S-C	012 1 021	Feuillus durs	500	500
	081	Félix Huard inc. (Sainte-Luce-Luceville)	S-C	012 1 001	Feuillus durs	1 000	1 000
	059	Groupe Lebel (2004) inc. (Saint-Joseph-de-Kamouraska)	S-C	011 1 012	Sab-Ép-Pig-Mél	1 000	800
	076	Groupe Lebel (2004) inc. (Squatec)	S-C	011 1 016	Sab-Ép-Pig-Mél	30 900	24 720 (R)
	226	Industries manufacturières Mégantic inc.	D-C	051 1 035	Feuillus durs	25	25
	063	Les Bardeaux Lajoie inc.	B	011 2 007	Thuya	800	784
	069	Produits forestiers Basques inc.	M	011 2 008	Feuillus durs	1 000	1 000
	061	Richard Pelletier & Fils inc. (Biencourt)	S-C	011 1 001	Peupliers	200	200
	073	Richard Pelletier & Fils inc. (Squatec)	S-C	011 1 004	Peupliers	200	200
	350	Spruce Falls inc. (Matane)	P	012 0 003	Peupliers	300	300
	108	Uniboard Canada inc. (Sayabec)	F	012 0 001	Feuillus durs	2 800	2 800

(R) Représentant de l'aire commune

LISTE DES BÉNÉFICIAIRES DE CAAF ET DE C1AF PAR AIRE COMMUNE

Aire commune	UA	Nom du bénéficiaire	Produits	Numéro d'usine	Essence	Volume annuel (m3)	Loi 71
							volume (m3)
012-04	060	2859-8936 Québec inc. (Les Cèdres Basques)	S	011 2 032	Thuya	2 700	2 565
	092	9063-4221 Québec inc. (Multibois - Saint-Vianney)	L	012 1 018	Peupliers	2 050	2 050
	337	Félix Huard inc. (Amqui)	S-C	012 1 021	Feuillus durs	1 500	1 500
	081	Félix Huard inc. (Sainte-Luce-Luceville)	S-C	012 1 001	Feuillus durs	3 100	3 100
	226	Industries manufacturières Mégantic inc.	D-C	051 1 035	Feuillus durs	75	75
	087	Lulumco inc.	S-C	012 1 002	Sab-Ép-Pig-Mél	105 000	84 000 (R)
	069	Produits forestiers Basques inc.	M	011 2 008	Feuillus durs	1 000	1 000
	350	Spruce Falls inc. (Matane)	P	012 0 003	Peupliers	2 000	2 000
	108	Uniboard Canada inc. (Sayabec)	F	012 0 001	Feuillus durs	12 000	12 000
012-05	060	2859-8936 Québec inc. (Les Cèdres Basques)	S	011 2 032	Thuya	50	48
	337	Félix Huard inc. (Amqui)	S-C	012 1 021	Feuillus durs	100	99
	081	Félix Huard inc. (Sainte-Luce-Luceville)	S-C	012 1 001	Feuillus durs	300	297
	089	Scierie de Sainte-Irène Itée	S-C	012 1 015	Peupliers Sab-Ép-Pig-Mél <u>TOTAL</u>	100 14 900 <u>15 000</u>	100 (R) 11 920 <u>12 020</u>
	108	Uniboard Canada inc. (Sayabec)	F	012 0 001	Feuillus durs	2 000	1 979
012-09	127	9063-4221 Québec inc. (Multibois - Saint-René)	S-C	012 1 026	Sab-Ép-Pig-Mél	10 775	8 620 (R)
	092	9063-4221 Québec inc. (Multibois - Saint-Vianney)	L	012 1 018	Peupliers	2 000	2 000
	337	Félix Huard inc. (Amqui)	S-C	012 1 021	Feuillus durs	300	300
	081	Félix Huard inc. (Sainte-Luce-Luceville)	S-C	012 1 001	Feuillus durs	500	500
	089	Scierie de Sainte-Irène Itée	S-C	012 1 015	Sab-Ép-Pig-Mél	2 500	2 000
	350	Spruce Falls inc. (Matane)	P	012 0 003	Peupliers	1 500	1 500
	108	Uniboard Canada inc. (Sayabec)	F	012 0 001	Feuillus durs	1 900	1 900
012-10	092	9063-4221 Québec inc. (Multibois - Saint-Vianney)	L	012 1 018	Peupliers	1 400	1 400
	074	Bois de sciage Lafontaine inc. (Mont-Carmel)	S-C	011 1 010	Sab-Ép-Pig-Mél	3 900	3 120
	091	Bowater Mitis inc. (Price)	S-C	012 1 003	Sab-Ép-Pig-Mél	24 600	19 680 (R)
	333	Clérobéc inc. (Sayabec - Sciage)	S	012 2 063	Thuya	2 100	1 995
	337	Félix Huard inc. (Amqui)	S-C	012 1 021	Feuillus durs	700	700
	081	Félix Huard inc. (Sainte-Luce-Luceville)	S-C	012 1 001	Feuillus durs	1 400	1 400
	226	Industries manufacturières Mégantic inc.	D-C	051 1 035	Feuillus durs Peupliers <u>TOTAL</u>	25 50 <u>75</u>	25 50 <u>75</u>
	061	Richard Pelletier & Fils inc. (Biencourt)	S-C	011 1 001	Sab-Ép-Pig-Mél	6 700	5 360
	073	Richard Pelletier & Fils inc. (Squatec)	S-C	011 1 004	Sab-Ép-Pig-Mél	5 600	4 480
	350	Spruce Falls inc. (Matane)	P	012 0 003	Feuillus durs Peupliers <u>TOTAL</u>	2 000 1 000 <u>3 000</u>	2 000 1 000 <u>3 000</u>
	108	Uniboard Canada inc. (Sayabec)	F	012 0 001	Feuillus durs	4 000	4 000
012-12	127	9063-4221 Québec inc. (Multibois - Saint-René)	S-C	012 1 026	Sab-Ép-Pig-Mél	7 300	5 880 (R)
	337	Félix Huard inc. (Amqui)	S-C	012 1 021	Feuillus durs	100	100
	081	Félix Huard inc. (Sainte-Luce-Luceville)	S-C	012 1 001	Feuillus durs	150	150

(R) Représentant de l'aire commune

LISTE DES BÉNÉFICIAIRES DE CAAF ET DE C1AF PAR AIRE COMMUNE

Aire commune	UA	Nom du bénéficiaire	Produits	Numéro d'usine	Essence	Volume annuel (m3)	Loi 71
							volume (m3)
012-12	108	Uniboard Canada inc. (Sayabec)	F	012 0 001	Feuillus durs	400	400
012-20	092	9063-4221 Québec inc. (Multibois - Saint-Vianney)	L	012 1 018	Peupliers	4 500	4 500
	091	Bowater Mitis inc. (Price)	S-C	012 1 003	Sab-Ép-Pig-Mél	139 200	111 395 (R)
	337	Félix Huard inc. (Amqui)	S-C	012 1 021	Feuillus durs	2 300	2 300
	081	Félix Huard inc. (Sainte-Luce-Luceville)	S-C	012 1 001	Feuillus durs	5 400	5 400
	226	Industries manufacturières Mégantic inc.	D-C	051 1 035	Feuillus durs Peupliers <u>TOTAL</u>	125 50 <u>175</u>	125 50 <u>175</u>
	085	Pabaced G.D.S. inc. (Esprit-Saint)	S	012 2 008	Thuya	5 800	5 510
	069	Produits forestiers Basques inc.	M	011 2 008	Feuillus durs	3 000	3 000
	061	Richard Pelletier & Fils inc. (Biencourt)	S-C	011 1 001	Sab-Ép-Pig-Mél	11 700	9 363
	073	Richard Pelletier & Fils inc. (Squatec)	S-C	011 1 004	Sab-Ép-Pig-Mél	7 500	6 002
	350	Spruce Falls inc. (Matane)	P	012 0 003	Feuillus durs Peupliers <u>TOTAL</u>	2 000 3 200 <u>5 200</u>	2 000 3 200 <u>5 200</u>
	108	Uniboard Canada inc. (Sayabec)	F	012 0 001	Feuillus durs	15 600	15 600
012-40A	060	2859-8936 Québec inc. (Les Cèdres Basques)	S	011 2 032	Thuya	2 700	2 565
	090	Bois CFM inc.	S-C	012 1 011	Peupliers	7 400	7 400
	088	Bois d'oeuvre Cedrico inc. (Causapscal)	S-C	012 1 012	Sab-Ép-Pig-Mél	63 200	50 560 (R)
	080	Bois d'oeuvre Cedrico inc. (Price)	S-C	012 1 006	Sab-Ép-Pig-Mél	29 500	23 600
	337	Félix Huard inc. (Amqui)	S-C	012 1 021	Feuillus durs	4 000	4 000
	081	Félix Huard inc. (Sainte-Luce-Luceville)	S-C	012 1 001	Feuillus durs	7 500	7 500
	226	Industries manufacturières Mégantic inc.	D-C	051 1 035	Feuillus durs Peupliers <u>TOTAL</u>	150 100 <u>250</u>	150 100 <u>250</u>
	089	Scierie de Sainte-Irène ltée	S-C	012 1 015	Sab-Ép-Pig-Mél	1 200	960
	350	Spruce Falls inc. (Matane)	P	012 0 003	Peupliers	5 600	5 600
	108	Uniboard Canada inc. (Sayabec)	F	012 0 001	Feuillus durs	30 000	30 000
336	Usine Bois Saumon inc.	S-C	012 1 027	Sab-Ép-Pig-Mél	185 700	148 560	
012-40B	092	9063-4221 Québec inc. (Multibois - Saint-Vianney)	L	012 1 018	Peupliers	1 200	1 140
	088	Bois d'oeuvre Cedrico inc. (Causapscal)	S-C	012 1 012	Sab-Ép-Pig-Mél	136 800	109 440 (R)
	337	Félix Huard inc. (Amqui)	S-C	012 1 021	Feuillus durs	300	300
	081	Félix Huard inc. (Sainte-Luce-Luceville)	S-C	012 1 001	Feuillus durs	300	300
	102	Pabaced G.D.S. inc. (New Richmond)	B	111 2 003	Thuya	700	665
	350	Spruce Falls inc. (Matane)	P	012 0 003	Peupliers	1 300	1 235
	108	Uniboard Canada inc. (Sayabec)	F	012 0 001	Feuillus durs	1 500	1 500

(R) Représentant de l'aire commune

LISTE DES BÉNÉFICIAIRES DE CAAF ET DE C1AF PAR AIRE COMMUNE

Aire commune	UA	Nom du bénéficiaire	Produits	Numéro d'usine	Essence	Volume annuel (m3)	Loi 71	
							volume (m3)	
021-01	381	9085-1742 Québec inc. (Florent Tremblay)	S-C	021 1 008	Feuillus durs	8 500	8 500	
					Feuillus durs de qual. inf.	6 200	6 200 (1)	
	178	E. Tremblay & Fils Itée	S-C	021 1 003	Peupliers	5 500	5 500	
					Sab-Ép-Pig-Mél	21 900	20 397	
						TOTAL	27 400	25 897
	255	La Compagnie Commonwealth Plywood Itée (Shawinigan)	D-C	041 1 006	Bouleau à papier	100	100	
					Bouleau jaune	100	100	
						TOTAL	200	200
181	La Scierie Martel Itée	S-C	021 1 004	Sab-Ép-Pig-Mél	16 800	15 647 (R)		
401	Le Groupe GTH inc.	S-C	021 1 012	Feuillus durs	3 500	3 500		
				Feuillus durs de qual. inf.	2 200	2 200 (1)		
191	Louisiana-Pacifique Canada, division Québec (Chambord)	F	022 0 001	Feuillus durs	7 000	7 000		
					Peupliers	10 000	10 000	
					TOTAL	17 000	17 000	
186	Scierie Lachance Itée	S-C	021 1 005	Sab-Ép-Pig-Mél	22 200	20 676		
021-02	381	9085-1742 Québec inc. (Florent Tremblay)	S-C	021 1 008	Feuillus durs de qual. inf.	4 000	3 981	
					Peupliers	7 800	7 800	
	178	E. Tremblay & Fils Itée	S-C	021 1 003	Peupliers	500	500	
	226	Industries manufacturières Mégantic inc.	D-C	051 1 035	Peupliers	100	100	
	255	La Compagnie Commonwealth Plywood Itée (Shawinigan)	D-C	041 1 006	Bouleau à papier	50	50	
					Bouleau jaune	150	150	
						TOTAL	150	150
	195	Les Produits forestiers Ouiatchouan inc.	S-C	022 1 007	Peupliers	2 000	2 000	
182	Les Scieries du Lac St-Jean inc.	S-C	021 1 006	Sab-Ép-Pig-Mél	103 100	96 080 (R)		
191	Louisiana-Pacifique Canada, division Québec (Chambord)	F	022 0 001	Feuillus durs	8 000	7 962		
				Peupliers	12 000	12 000		
					TOTAL	20 000	19 962	
204	Scierie Thomas-Louis Tremblay inc.	S-C	024 1 001	Feuillus durs	12 000	11 943		
				Feuillus durs de qual. inf.	9 900	9 853 (1)		
022-01	189	Compagnie Abitibi-Consolidated du Canada (Roberval)	S-C	022 1 005	Sab-Ép-Pig-Mél	259 700	209 900 (R)	
					Peupliers	3 000	2 856	
	178	E. Tremblay & Fils Itée	S-C	021 1 003	Pin gris	700	566	
					TOTAL	3 700	3 422	
	226	Industries manufacturières Mégantic inc.	D-C	051 1 035	Peupliers	200	190	
	255	La Compagnie Commonwealth Plywood Itée (Shawinigan)	D-C	041 1 006	Bouleau à papier	200	200	
					Bouleau jaune	50	50	
						TOTAL	250	250
190	Les Industries Piékouagame inc.	S-C	022 1 003	Sab-Ép-Pig-Mél	21 100	17 054		
195	Les Produits forestiers Ouiatchouan inc.	S-C	022 1 007	Peupliers	28 000	26 656		
191	Louisiana-Pacifique Canada, division Québec (Chambord)	F	022 0 001	Feuillus durs	30 000	30 000		
				Peupliers	63 000	59 977		
					TOTAL	93 000	89 977	
204	Scierie Thomas-Louis Tremblay inc.	S-C	024 1 001	Feuillus durs	42 000	42 000		
				Feuillus durs de qual. inf.	24 400	24 400 (1)		
022-02	381	9085-1742 Québec inc. (Florent Tremblay)	S-C	021 1 008	Feuillus durs	1 500	1 500	
					Feuillus durs de qual. inf.	1 000	1 000 (1)	

(R) Représentant de l'aire commune
(1) Cette quantité minimale de bois de qualité inférieure est INCLUSE dans le volume de feuillus durs

LISTE DES BÉNÉFICIAIRES DE CAAF ET DE CtAF PAR AIRE COMMUNE

Aire commune	UA	Nom du bénéficiaire	Produits	Numéro d'usine	Essence	Volume annuel (m3)	Loi 71
							volume (m3)
022-02	207	Compagnie Abitibi-Consolidated du Canada (La Doré)	S-C	025 1 009	Sab-Ép-Pig-Mél	63 000	50 478 (R)
	178	E. Tremblay & Fils Itée	S-C	021 1 003	Pin gris	2 000	1 602
	226	Industries manufacturières Mégantic inc.	D-C	051 1 035	Peupliers	200	193
	255	La Compagnie Commonwealth Plywood Itée (Shawinigan)	D-C	041 1 006	Bouleau à papier	100	100
	195	Les Produits forestiers Ouiatchouan inc.	S-C	022 1 007	Peupliers	7 500	7 248
	191	Louisiana-Pacifique Canada, division Québec (Chambord)	F	022 0 001	Feuillus durs Peupliers TOTAL	4 000 15 500 19 500	4 000 14 979 18 979
022-03	209	Bowater Produits forestiers du Canada inc. (Saint-Félicien)	S-C	025 1 006	Sab-Ép-Pig-Mél	17 000	13 600 (R)
	178	E. Tremblay & Fils Itée	S-C	021 1 003	Pin gris	1 000	800
	226	Industries manufacturières Mégantic inc.	D-C	051 1 035	Peupliers	300	288
	255	La Compagnie Commonwealth Plywood Itée (Shawinigan)	D-C	041 1 006	Bouleau à papier	30	30
	190	Les Industries Piékouagame inc.	S-C	022 1 003	Sab-Ép-Pig-Mél	1 800	1 440
	195	Les Produits forestiers Ouiatchouan inc.	S-C	022 1 007	Peupliers	3 000	2 881
	191	Louisiana-Pacifique Canada, division Québec (Chambord)	F	022 0 001	Feuillus durs Peupliers TOTAL	500 6 000 6 500	500 5 761 6 261
022-04	190	Les Industries Piékouagame inc.	S-C	022 1 003	Sab-Ép-Pig-Mél	35 000	28 080 (R)
	195	Les Produits forestiers Ouiatchouan inc.	S-C	022 1 007	Peupliers	2 500	2 434
	191	Louisiana-Pacifique Canada, division Québec (Chambord)	F	022 0 001	Feuillus durs Peupliers TOTAL	1 000 5 500 6 500	1 000 5 356 6 356
022-05	226	Industries manufacturières Mégantic inc.	D-C	051 1 035	Peupliers	300	294
	255	La Compagnie Commonwealth Plywood Itée (Shawinigan)	D-C	041 1 006	Bouleau à papier	70	70
	190	Les Industries Piékouagame inc.	S-C	022 1 003	Sab-Ép-Pig-Mél	20 100	16 480 (R)
	195	Les Produits forestiers Ouiatchouan inc.	S-C	022 1 007	Peupliers	5 000	4 896
	191	Louisiana-Pacifique Canada, division Québec (Chambord)	F	022 0 001	Feuillus durs Peupliers TOTAL	1 000 11 000 12 000	1 000 10 771 11 771
	204	Scierie Thomas-Louis Tremblay inc.	S-C	024 1 001	Feuillus durs	2 500	2 500
023-20	352	9047-4735 Québec inc. (Billosag)	S	023 2 028	Feuillus durs Feuillus durs de qual. inf. TOTAL	3 000 1 000 4 000	3 000 1 000 4 000
	189	Compagnie Abitibi-Consolidated du Canada (Roberval)	S-C	022 1 005	Sab-Ép-Pig-Mél	19 600	17 036
	307	Domaine familial Tremblay inc.	S-C	023 1 006	Feuillus durs de qual. inf.	15 000	15 000
	178	E. Tremblay & Fils Itée	S-C	021 1 003	Pin gris	100	87
	226	Industries manufacturières Mégantic inc.	D-C	051 1 035	Peupliers	500	500
	255	La Compagnie Commonwealth Plywood Itée (Shawinigan)	D-C	041 1 006	Bouleau à papier Bouleau jaune TOTAL	200 150 350	200 150 350
	191	Louisiana-Pacifique Canada, division Québec (Chambord)	F	022 0 001	Feuillus durs Peupliers TOTAL	20 000 25 000 45 000	20 000 25 000 45 000
					Feuillus durs de qual. inf.	1 500	1 500 (1)

(R) Représentant de l'aire commune
(1) Cette quantité minimale de bois de qualité inférieure est INCLUSE dans le volume de feuillus durs

LISTE DES BÉNÉFICIAIRES DE CAAF ET DE CtAF PAR AIRE COMMUNE

Aire commune	UA	Nom du bénéficiaire	Produits	Numéro d'usine	Essence	Volume annuel (m3)	Loi 71
							volume (m3)
023-20	222	Multiforêt inc.	S-C	021 1 011	Feuillus durs	15 500	15 500
					Feuillus durs de qual. inf.	7 500	7 500 (1)
	188	Produits forestiers Saguenay inc. (La Baie)	S-C	021 1 002	Sab-Ép-Pig-Mél	119 900	104 214
	187	Produits forestiers Saguenay inc. (Laterrière)	S-C	021 1 007	Sab-Ép-Pig-Mél	70 000	60 842 (R)
	006	Produits forestiers Saguenay inc. (Petit-Saguenay)	S-C	033 1 002	Peupliers	17 000	17 000
	196	Produits forestiers Saguenay inc. (Saint-Fulgence)	S-C	023 1 003	Sab-Ép-Pig-Mél	331 400	288 045
	146	Scierie Armand Tremblay et Fils inc.	S	021 2 001	Peupliers	500	500
	185	Scierie Gauthier Itée	S-C	021 1 001	Peupliers Sab-Ép-Pig-Mél <u>TOTAL</u>	1 000 65 000 <u>66 000</u>	1 000 56 496 <u>57 496</u>
	204	Scierie Thomas-Louis Tremblay inc.	S-C	024 1 001	Feuillus durs	38 000	38 000
					Feuillus durs de qual. inf.	33 700	33 700 (1)
023-21	178	E. Tremblay & Fils Itée	S-C	021 1 003	Peupliers Pin gris Sab-Ép-Pig-Mél <u>TOTAL</u>	2 000 500 7 500 <u>10 000</u>	2 000 453 6 791 <u>9 244</u>
	226	Industries manufacturières Mégantic inc.	D-C	051 1 035	Peupliers	500	500
	255	La Compagnie Commonwealth Plywood Itée (Shawinigan)	D-C	041 1 006	Bouleau à papier Bouleau jaune <u>TOTAL</u>	350 100 <u>450</u>	350 100 <u>450</u>
	181	La Scierie Martel Itée	S-C	021 1 004	Sab-Ép-Pig-Mél	9 500	8 602
	401	Le Groupe GTH inc.	S-C	021 1 012	Feuillus durs	36 500	36 500
					Feuillus durs de qual. inf.	29 800	29 800 (1)
	195	Les Produits forestiers Oujatchouan inc.	S-C	022 1 007	Peupliers	5 000	5 000
	191	Louisiana-Pacifique Canada, division Québec (Chambord)	F	022 0 001	Feuillus durs Peupliers <u>TOTAL</u>	16 000 14 000 <u>30 000</u>	16 000 14 000 <u>30 000</u>
	222	Multiforêt inc.	S-C	021 1 011	Feuillus durs	10 500	10 500
					Feuillus durs de qual. inf.	3 000	3 000 (1)
	188	Produits forestiers Saguenay inc. (La Baie)	S-C	021 1 002	Sab-Ép-Pig-Mél	70 000	63 384
	187	Produits forestiers Saguenay inc. (Laterrière)	S-C	021 1 007	Sab-Ép-Pig-Mél	181 000	163 892 (R)
	006	Produits forestiers Saguenay inc. (Petit-Saguenay)	S-C	033 1 002	Peupliers	11 000	11 000
	196	Produits forestiers Saguenay inc. (Saint-Fulgence)	S-C	023 1 003	Sab-Ép-Pig-Mél	97 700	88 466
	185	Scierie Gauthier Itée	S-C	021 1 001	Peupliers	3 500	3 500
	199	Scierie Girard inc.	S-C	021 1 009	Sab-Ép-Pig-Mél	50 000	45 274
	186	Scierie Lachance Itée	S-C	021 1 005	Sab-Ép-Pig-Mél	7 000	6 338
	024-01	189	Compagnie Abitibi-Consolidated du Canada (Roberval)	S-C	022 1 005	Sab-Ép-Pig-Mél	163 400
178		E. Tremblay & Fils Itée	S-C	021 1 003	Pin gris	200	200
255		La Compagnie Commonwealth Plywood Itée (Shawinigan)	D-C	041 1 006	Bouleau à papier Bouleau jaune <u>TOTAL</u>	100 50 <u>150</u>	100 50 <u>150</u>
195		Les Produits forestiers Oujatchouan inc.	S-C	022 1 007	Peupliers	8 000	8 000
191		Louisiana-Pacifique Canada, division Québec (Chambord)	F	022 0 001	Feuillus durs Peupliers <u>TOTAL</u>	8 000 6 000 <u>14 000</u>	8 000 6 000 <u>14 000</u>

(R) Représentant de l'aire commune
(1) Cette quantité minimale de bois de qualité inférieure est INCLUSE dans le volume de feuillus durs

LISTE DES BÉNÉFICIAIRES DE CAAF ET DE CtAF PAR AIRE COMMUNE

Aire commune	UA	Nom du bénéficiaire	Produits	Numéro d'usine	Essence	Volume annuel (m3)	Loi 71
							volume (m3)
024-01	219	Produits forestiers Petit-Paris inc.	S-C	027 1 004	Sab-Ép-Pig-Mél	380 000	380 000
	385	Scierie Lemay inc.	S-C	024 1 006	Sab-Ép-Pig-Mél	7 000	7 000
	204	Scierie Thomas-Louis Tremblay inc.	S-C	024 1 001	Feuillus durs	28 000	28 000
					Feuillus durs de qual. inf.	20 400	20 400 (1)
024-02	178	E. Tremblay & Fils Itée	S-C	021 1 003	Pin gris	200	180
	077	J.M. Girard inc. (Scierie J.M.G.)	S	024 2 013	Feuillus durs	2 000	2 000
					Feuillus durs de qual. inf.	1 500	1 500 (1)
	255	La Compagnie Commonwealth Plywood Itée (Shawinigan)	D-C	041 1 006	Bouleau à papier Bouleau jaune TOTAL	100 50 150	100 50 150
	195	Les Produits forestiers Ouiatchouan inc.	S-C	022 1 007	Peupliers	500	500
	191	Louisiana-Pacifique Canada, division Québec (Chambord)	F	022 0 001	Feuillus durs Peupliers TOTAL	1 000 1 000 2 000	1 000 1 000 2 000
	186	Scierie Lachance Itée	S-C	021 1 005	Sab-Ép-Pig-Mél	7 100	6 404
	385	Scierie Lemay inc.	S-C	024 1 006	Sab-Ép-Pig-Mél	50 000	45 096 (R)
	204	Scierie Thomas-Louis Tremblay inc.	S-C	024 1 001	Feuillus durs	2 500	2 500
					Feuillus durs de qual. inf.	1 900	1 900 (1)
	024-03	178	E. Tremblay & Fils Itée	S-C	021 1 003	Pin gris Sab-Ép-Pig-Mél TOTAL	100 7 600 7 700
181		La Scierie Martel Itée	S-C	021 1 004	Sab-Ép-Pig-Mél	18 700	16 560
195		Les Produits forestiers Ouiatchouan inc.	S-C	022 1 007	Peupliers	4 000	4 000
191		Louisiana-Pacifique Canada, division Québec (Chambord)	F	022 0 001	Feuillus durs Peupliers TOTAL	4 000 2 000 6 000	4 000 2 000 6 000
201		Produits forestiers Arbec inc. (L'Ascension-de-Notre-Seigneur)	S-C	024 1 003	Sab-Ép-Pig-Mél	760 000	673 042 (R)
186		Scierie Lachance Itée	S-C	021 1 005	Sab-Ép-Pig-Mél	8 700	7 705
385		Scierie Lemay inc.	S-C	024 1 006	Sab-Ép-Pig-Mél	135 000	119 554
204		Scierie Thomas-Louis Tremblay inc.	S-C	024 1 001	Feuillus durs	14 000	14 000
					Feuillus durs de qual. inf.	11 300	11 300 (1)
025-01	210	Bowater Mitis inc. (Girardville)	S-C	025 1 010	Sab-Ép-Pig-Mél	1 700	1 392
	253	Clément Simard	S	025 2 013	Feuillus durs	1 000	1 000
					Feuillus durs de qual. inf.	500	500 (1)
	207	Compagnie Abitibi-Consolidated du Canada (La Doré)	S-C	025 1 009	Sab-Ép-Pig-Mél	60 000	49 143 (R)
	178	E. Tremblay & Fils Itée	S-C	021 1 003	Pin gris	1 300	1 065
	226	Industries manufacturières Mégantic inc.	D-C	051 1 035	Bouleau à papier	50	50
	191	Louisiana-Pacifique Canada, division Québec (Chambord)	F	022 0 001	Feuillus durs Peupliers TOTAL	1 000 14 000 15 000	1 000 13 617 14 617
	006	Produits forestiers Saguenay inc. (Petit-Saguenay)	S-C	033 1 002	Peupliers	7 000	6 808
	204	Scierie Thomas-Louis Tremblay inc.	S-C	024 1 001	Feuillus durs de qual. inf.	1 000	1 000

(R) Représentant de l'aire commune
(1) Cette quantité minimale de bois de qualité inférieure est INCLUSE dans le volume de feuillus durs

LISTE DES BÉNÉFICIAIRES DE CAAF ET DE C1AF PAR AIRE COMMUNE

Aire commune	UA	Nom du bénéficiaire	Produits	Numéro d'usine	Essence	Volume annuel (m3)	Loi 71
							volume (m3)
025-02	210	Bowater Mitis inc. (Girardville)	S-C	025 1 010	Sab-Ép-Pig-Mél	62 000	54 642
	220	Bowater Produits forestiers du Canada inc. (Dolbeau-Mistassini - Sciage)	S-C	027 1 002	Sab-Ép-Pig-Mél	50 900	44 859 (R)
	209	Bowater Produits forestiers du Canada inc. (Saint-Félicien)	S-C	025 1 006	Sab-Ép-Pig-Mél	97 500	85 929
	178	E. Tremblay & Fils Itée	S-C	021 1 003	Pin gris	1 100	969
	226	Industries manufacturières Mégantic inc.	D-C	051 1 035	Bouleau à papier	100	100
	191	Louisiana-Pacifique Canada, division Québec (Chambord)	F	022 0 001	Feuillus durs Peupliers TOTAL	2 000 6 000 8 000	2 000 6 000 8 000
	006	Produits forestiers Saguenay inc. (Petit-Saguenay)	S-C	033 1 002	Peupliers	6 500	6 500
	204	Scierie Thomas-Louis Tremblay inc.	S-C	024 1 001	Feuillus durs de qual. inf.	11 000	11 000
025-03	407	9074-3899 Québec inc. (Jean-Daniel Roy)	S-C	025 1 015	Feuillus durs de qual. inf.	4 000	4 000
	210	Bowater Mitis inc. (Girardville)	S-C	025 1 010	Sab-Ép-Pig-Mél	34 000	27 238
	209	Bowater Produits forestiers du Canada inc. (Saint-Félicien)	S-C	025 1 006	Sab-Ép-Pig-Mél	12 000	9 613
	205	Compagnie Abitibi-Consolidated du Canada (Chibougamau)	S-C	025 1 008	Sab-Ép-Pig-Mél	627 000	502 293
	206	Compagnie Abitibi-Consolidated du Canada (Girardville)	S-C	025 1 001	Sab-Ép-Pig-Mél	613 000	491 077
	207	Compagnie Abitibi-Consolidated du Canada (La Doré)	S-C	025 1 009	Sab-Ép-Pig-Mél	374 500	300 014 (R)
	208	Compagnie Abitibi-Consolidated du Canada (Saint-Thomas)	S-C	025 1 007	Sab-Ép-Pig-Mél	390 000	312 431
	178	E. Tremblay & Fils Itée	S-C	021 1 003	Peupliers Pin gris TOTAL	11 700 4 500 16 200	11 700 3 605 15 305
	226	Industries manufacturières Mégantic inc.	D-C	051 1 035	Bouleau à papier Peupliers TOTAL	550 2 000 2 550	550 2 000 2 550
	191	Louisiana-Pacifique Canada, division Québec (Chambord)	F	022 0 001	Feuillus durs Peupliers TOTAL	27 000 66 000 93 000	27 000 66 000 93 000
	212	Produits forestiers Lambois inc.	S-C	025 1 013	Peupliers	8 800	8 800
	006	Produits forestiers Saguenay inc. (Petit-Saguenay)	S-C	033 1 002	Peupliers	25 500	25 500
	390	S.M.T. inc.	S	025 2 016	Feuillus durs Peupliers Sab-Ép-Pig-Mél TOTAL	500 2 000 1 000 3 500	500 2 000 801 3 301
	204	Scierie Thomas-Louis Tremblay inc.	S-C	024 1 001	Feuillus durs	96 000	96 000
					Feuillus durs de qual. inf.	78 500	78 500 (1)
	026-04	215	Barrette-Chapais Itée	S-C	026 1 003	Sab-Ép-Pig-Mél	65 500
189		Compagnie Abitibi-Consolidated du Canada (Roberval)	S-C	022 1 005	Sab-Ép-Pig-Mél	105 000	82 822
026-05	249	Kruger inc. (Trois-Rivières)	P	041 0 005	Sab-Ép-Pig-Mél	78 500	61 671
	217	Les Chantiers de Chibougamau Itée	S-C	026 1 002	Sab-Ép-Pig-Mél	643 500	505 549 (R)
	354	Les Entreprises Alain Maltais inc.	S	026 2 008	Feuillus durs Peupliers TOTAL	100 100 200	100 100 200
026-06	345	Produits forestiers Nabakatuk inc.	S-C	087 1 004	Sab-Ép-Pig-Mél	96 000	72 750 (R)

(R) Représentant de l'aire commune

(1) Cette quantité minimale de bois de qualité inférieure est INCLUSE dans le volume de feuillus durs

LISTE DES BÉNÉFICIAIRES DE CAAF ET DE C1AF PAR AIRE COMMUNE

Aire commune	UA	Nom du bénéficiaire	Produits	Numéro d'usine	Essence	Volume annuel (m3)	Loi 71
							volume (m3)
026-20	215	Barrette-Chapais Itée	S-C	026 1 003	Sab-Ép-Pig-Mél	775 100	563 909 (R)
	023	Bois K.M.S. (GMI) Itée (L'Annonciation)	G	064 2 012	Sab-Ép-Pig-Mél	4 400	3 201
	409	Corporation foncière de Waswanipi	X	087 6 001	Sab-Ép-Pig-Mél	30 000	30 000
	414	Corporation forestière Eenatuk	X	026 6 001	Sab-Ép-Pig-Mél	50 000	50 000
	354	Les Entreprises Alain Maltais inc.	S	026 2 008	Feuillus durs Peupliers <u>TOTAL</u>	100 100 200	100 100 200
	345	Produits forestiers Nabakatuk inc.	S-C	087 1 004	Sab-Ép-Pig-Mél	30 000	30 000
	366	Société en commandite Scierie Opitciwan	S-C	042 1 008	Sab-Ép-Pig-Mél	65 000	47 289
027-01	220	Bowater Produits forestiers du Canada inc. (Dolbeau-Mistassini - Sciage)	S-C	027 1 002	Sab-Ép-Pig-Mél	3 000	2 399
	226	Industries manufacturières Mégantic inc.	D-C	051 1 035	Bouleau à papier	50	50
	195	Les Produits forestiers Ouatouchouan inc.	S-C	022 1 007	Peupliers	1 500	1 500
	191	Louisiana-Pacifique Canada, division Québec (Chambord)	F	022 0 001	Feuillus durs Peupliers <u>TOTAL</u>	500 3 500 4 000	500 3 500 4 000
	212	Produits forestiers Lambois inc.	S-C	025 1 013	Peupliers	2 000	2 000
	385	Scierie Lemay inc.	S-C	024 1 006	Sab-Ép-Pig-Mél	20 400	16 317 (R)
	204	Scierie Thomas-Louis Tremblay inc.	S-C	024 1 001	Feuillus durs	4 000	4 000
					Feuillus durs de qual. inf.	2 700	2 700 (1)
027-02	220	Bowater Produits forestiers du Canada inc. (Dolbeau-Mistassini - Sciage)	S-C	027 1 002	Sab-Ép-Pig-Mél	746 100	599 535 (R)
	209	Bowater Produits forestiers du Canada inc. (Saint-Félicien)	S-C	025 1 006	Sab-Ép-Pig-Mél	437 500	351 557
	178	E. Tremblay & Fils Itée	S-C	021 1 003	Pin gris	2 900	2 330
	226	Industries manufacturières Mégantic inc.	D-C	051 1 035	Bouleau à papier Peupliers <u>TOTAL</u>	450 1 000 1 450	450 1 000 1 450
	195	Les Produits forestiers Ouatouchouan inc.	S-C	022 1 007	Peupliers	13 000	13 000
	191	Louisiana-Pacifique Canada, division Québec (Chambord)	F	022 0 001	Feuillus durs Peupliers <u>TOTAL</u>	25 000 33 500 58 500	25 000 33 500 58 500
	212	Produits forestiers Lambois inc.	S-C	025 1 013	Peupliers	14 200	14 200
	385	Scierie Lemay inc.	S-C	024 1 006	Sab-Ép-Pig-Mél	27 600	22 178
	204	Scierie Thomas-Louis Tremblay inc.	S-C	024 1 001	Feuillus durs	74 000	74 000
					Feuillus durs de qual. inf.	55 700	55 700 (1)

(R) Représentant de l'aire commune

(1) Cette quantité minimale de bois de qualité inférieure est INCLUSE dans le volume de feuillus durs

LISTE DES BÉNÉFICIAIRES DE CAAF ET DE C1AF PAR AIRE COMMUNE

Aire commune	UA	Nom du bénéficiaire	Produits	Numéro d'usine	Essence	Volume annuel (m3)	Loi 71
							volume (m3)
031-01	318	Boiseries Savco inc.	S-C	041 1 023	Feuillus durs de qual. inf.	8 000	8 000
	231	Gestofo inc.	S-C	031 1 009	Feuillus durs	2 500	2 500
	255	La Compagnie Commonwealth Plywood Itée (Shawinigan	D-C	041 1 006	Bouleaux jaune et à papier	400	400
	237	Savard & Fils inc.	S-C	031 1 004	Feuillus durs Pruche <u>TOTAL</u>	6 500 500 7 000	6 500 500 7 000
	239	Scierie P.S.E. inc.	S-C	031 1 006	Feuillus durs Sab-Ép-Pig-Mél <u>TOTAL</u>	2 000 21 251 23 251	2 000 17 001 19 001
031-02	228	Adélar Goyette & Fils Itée	S-C	031 1 008	Feuillus durs Peupliers Pins blanc et rouge <u>TOTAL</u>	9 000 400 500 9 900	9 000 400 475 9 875
	232	Charbon de Bois Feuille d'Érable inc.	M	031 2 007	Feuillus durs de qual. inf.	2 450	2 450
	240	Compagnie Abitibi-Consolidated du Canada (Grand-Mère)	P	041 0 004	Sab-Ép-Pig-Mél	2 000	1 600
	234	Compagnie Abitibi-Consolidated du Canada (Saint-Raymond)	S-C	031 1 007	Peupliers Sab-Ép-Pig-Mél <u>TOTAL</u>	4 300 44 200 48 500	4 300 35 360 39 660
	244	Gérard Crête & Fils inc. (Saint-Roch-de-Mékinac)	S-C	041 1 015	Sab-Ép-Pig-Mél	5 000	4 000
	245	Gérard Crête & Fils inc. (Saint-Séverin)	S-C	041 1 001	Sab-Ép-Pig-Mél	16 500	13 200
	231	Gestofo inc.	S-C	031 1 009	Feuillus durs Peupliers <u>TOTAL</u>	8 900 2 000 10 900	8 900 2 000 10 900
	255	La Compagnie Commonwealth Plywood Itée (Shawinigan	D-C	041 1 006	Bouleaux jaune et à papier	500	500
	229	Scierie Dion & Fils inc.	S-C	031 1 001	Feuillus durs de qual. inf.	4 400	4 400
	396	Welsh & Fils inc.	S-C	031 1 002	Peupliers	3 000	3 000
031-03	232	Charbon de Bois Feuille d'Érable inc.	M	031 2 007	Feuillus durs de qual. inf.	4 050	4 050
	234	Compagnie Abitibi-Consolidated du Canada (Saint-Raymond)	S-C	031 1 007	Sab-Ép-Pig-Mél	8 400	6 736
	233	Éloi Moisan inc. (Saint-Gilbert)	S-C	031 1 003	Feuillus durs	11 000	11 000
	236	Éloi Moisan inc. (Saint-Léonard-de-Portneuf)	S-C	031 1 005	Sab-Ép-Pig-Mél	13 600	10 906
	242	Kruger Wayagamack inc.	P	041 0 003	Sab-Ép-Pig-Mél	4 100	3 288
	255	La Compagnie Commonwealth Plywood Itée (Shawinigan	D-C	041 1 006	Bouleaux jaune et à papier	300	300
	229	Scierie Dion & Fils inc.	S-C	031 1 001	Feuillus durs de qual. inf.	2 000	2 000
031-04	240	Compagnie Abitibi-Consolidated du Canada (Grand-Mère)	P	041 0 004	Sab-Ép-Pig-Mél	7 400	5 920
	234	Compagnie Abitibi-Consolidated du Canada (Saint-Raymond)	S-C	031 1 007	Sab-Ép-Pig-Mél	35 500	28 400
	231	Gestofo inc.	S-C	031 1 009	Feuillus durs	5 300	5 101
	242	Kruger Wayagamack inc.	P	041 0 003	Sab-Ép-Pig-Mél	4 000	3 200
	255	La Compagnie Commonwealth Plywood Itée (Shawinigan	D-C	041 1 006	Bouleaux jaune et à papier	400	385
	229	Scierie Dion & Fils inc.	S-C	031 1 001	Feuillus durs Sab-Ép-Pig-Mél <u>SOUS-TOTAL</u>	7 000 4 700 11 700	6 737 3 760 10 497
				Feuillus durs de qual. inf. <u>TOTAL</u>	10 200 21 900	9 817 20 314	
031-07	002	Commandité Stadacona inc. (Québec - Sciage)	S-C	031 1 014	Sab-Ép-Pig-Mél	162 500	136 400

(R) Représentant de l'aire commune

LISTE DES BÉNÉFICIAIRES DE CAAF ET DE C1AF PAR AIRE COMMUNE

Aire commune	UA	Nom du bénéficiaire	Produits	Numéro d'usine	Essence	Volume annuel (m3)	Loi 71
							volume (m3)
031-07	229	Scierie Dion & Fils inc.	S-C	031 1 001	Bouleau à papier	3 400	3 400
033-30	005	Compagnie Abitibi-Consolidated du Canada (Saint-Hilarion)	S-C	033 1 003	Sab-Ép-Pig-Mél	176 000	156 327 (R)
	226	Industries manufacturières Mégantic inc.	D-C	051 1 035	Bouleau à papier Peupliers <u>TOTAL</u>	100 400 <u>500</u>	100 400 <u>500</u>
	006	Produits forestiers Saguenay inc. (Petit-Saguenay)	S-C	033 1 002	Peupliers Sab-Ép-Pig-Mél <u>TOTAL</u>	32 000 57 600 <u>89 600</u>	32 000 51 161 <u>83 161</u>
034-03	132	Domtar inc. (Sainte-Marie)	S-C	034 1 003	Sab-Ép-Pig-Mél	17 900	14 320 (R)
	355	Le Spécialiste du bardeau de cèdre inc.	B	034 2 007	Thuya	400	400
	135	Vexco inc.	S-C	041 1 026	Feuillus durs	2 900	2 900
034-04	010	Bois Daaquam inc.	S-C	035 1 011	Sab-Ép-Pig-Mél	7 100	5 680 (R)
034-20	132	Domtar inc. (Sainte-Marie)	S-C	034 1 003	Sab-Ép-Pig-Mél	5 400	4 320 (R)
	242	Kruger Wayagamack inc.	P	041 0 003	Sab-Ép-Pig-Mél	3 500	2 800
	355	Le Spécialiste du bardeau de cèdre inc.	B	034 2 007	Thuya	300	300
	260	Scierie Blondeau inc.	S-C	041 1 029	Feuillus durs Pruche Sab-Ép-Pig-Mél <u>TOTAL</u>	600 1 200 4 650 <u>6 450</u>	600 1 200 3 720 <u>5 520</u>
	134	Scierie Lauzé Joly inc.	S-C	034 1 045	Feuillus durs Pruche Sab-Ép-Pig-Mél <u>TOTAL</u>	600 1 200 4 650 <u>6 450</u>	600 1 200 3 720 <u>5 520</u>
	135	Vexco inc.	S-C	041 1 026	Feuillus durs	800	800
035-01	228	Adélarde Goyette & Fils ltée	S-C	031 1 008	Pins blanc et rouge	574	545
	010	Bois Daaquam inc.	S-C	035 1 011	Sab-Ép-Pig-Mél	31 200	24 969
	011	Bois de sciage Lafontaine inc. (Sainte-Perpétue)	S-C	035 1 002	Peupliers Sab-Ép-Pig-Mél <u>TOTAL</u>	1 700 28 700 <u>30 400</u>	1 700 22 968 <u>24 668</u>
	415	Industries Maibec inc. (Saint-Pamphile - Bardeaux)	B	035 2 001	Thuya	4 000	4 000
	018	Industries Maibec inc. (Saint-Pamphile - Sciage)	S-C	035 1 010	Sab-Ép-Pig-Mél	30 000	24 009 (R)
	368	Les Bois francs L'Islet Sud inc.	S-C	035 1 015	Feuillus durs	6 500	6 500
	387	Les Lattes N.G. inc.	S-C	035 1 022	Peupliers	9 500	9 500
	014	Matériaux Blanchet inc. (Saint-Pamphile)	S-C	035 1 007	Sab-Ép-Pig-Mél	30 000	24 009
	388	Scierie Bel-Ache ltée	S-C	035 1 016	Peupliers Feuillus durs de qual. inf. <u>TOTAL</u>	8 800 2 000 <u>10 800</u>	8 800 2 000 <u>10 800</u>

(R) Représentant de l'aire commune

LISTE DES BÉNÉFICIAIRES DE CAAF ET DE C1AF PAR AIRE COMMUNE

Aire commune	UA	Nom du bénéficiaire	Produits	Numéro d'usine	Essence	Volume annuel (m3)	Loi 71	
							volume (m3)	
041-01	228	Adélarde Goyette & Fils ltée	S-C	031 1 008	Pins blanc et rouge	5 900	5 900	
	403	Boiscarvin inc.	S-C	034 1 015	Feuillus durs de qual. inf.	3 800	3 800	
	318	Boiseries Savco inc.	S-C	041 1 023	Feuillus durs de qual. inf.	40 000	40 000	
	240	Compagnie Abitibi-Consolidated du Canada (Grand-Mère)	P	041 0 004	Sab-Ép-Pig-Mél	82 900	66 320 (R)	
	347	Compagnie Abitibi-Consolidated du Canada (La Tuque)	S-C	042 1 006	Sab-Ép-Pig-Mél	100 000	80 000	
	248	Coopérative des travailleurs de la Scierie Jos St-Amant	S-C	041 1 020	Bouleau à papier Bouleau jaune Er, Hég, Ch, Til et Auf Pins blanc et rouge <u>TOTAL</u>	1 500 16 700 24 900 1 150 <u>44 250</u>	1 500 16 700 24 900 1 150 <u>44 250</u>	
	349	Gérard Crête & Fils inc. (La Tuque)	S-C	042 1 014	Sab-Ép-Pig-Mél	2 000	1 600	
	244	Gérard Crête & Fils inc. (Saint-Roch-de-Mékinac)	S-C	041 1 015	Sab-Ép-Pig-Mél	94 000	75 200	
	245	Gérard Crête & Fils inc. (Saint-Séverin)	S-C	041 1 001	Sab-Ép-Pig-Mél	61 600	49 280	
	226	Industries manufacturières Mégantic inc.	D-C	051 1 035	Peupliers	1 900	1 853	
	266	La Compagnie Commonwealth Plywood ltée (La Croche)	S-C	042 1 004	Bouleau à papier	1 500	1 500	
	255	La Compagnie Commonwealth Plywood ltée (Shawinigan)	D-C	041 1 006	Bouleau à papier Bouleau jaune <u>TOTAL</u>	400 1 600 <u>2 000</u>	400 1 600 <u>2 000</u>	
	355	Le Spécialiste du bardeau de cèdre inc.	B	034 2 007	Thuya	4 900	4 900	
	026	Les Industries Légaré ltée	G	031 2 020	Pin gris Pin rouge <u>TOTAL</u>	3 500 50 <u>3 550</u>	2 800 50 <u>2 850</u>	
	398	Scierie Brigham inc.	S-C	063 1 021	Thuya	2 500	2 500	
	243	Scierie Montauban inc.	S-C	041 1 011	Bouleau à papier	8 800	8 800	
	256	Spruce Falls inc. (Saint-Georges-de-Champlain)	F	041 0 007	Bouleau à papier Peupliers <u>TOTAL</u>	10 000 58 200 <u>68 200</u>	10 000 56 762 <u>66 762</u>	
	041-02	228	Adélarde Goyette & Fils ltée	S-C	031 1 008	Pins blanc et rouge	5 400	5 400
		247	Bois franc Cyclone inc.	S-C	041 1 007	Bouleau jaune Er, Hég, Ch, Til et Auf <u>TOTAL</u>	1 000 1 100 <u>2 100</u>	1 000 1 100 <u>2 100</u>
		403	Boiscarvin inc.	S-C	034 1 015	Feuillus durs de qual. inf.	11 200	11 200
318		Boiseries Savco inc.	S-C	041 1 023	Feuillus durs de qual. inf.	10 000	10 000	
248		Coopérative des travailleurs de la Scierie Jos St-Amant	S-C	041 1 020	Bouleau jaune Er, Hég, Ch, Til et Auf <u>TOTAL</u>	300 800 <u>1 100</u>	300 800 <u>1 100</u>	
244		Gérard Crête & Fils inc. (Saint-Roch-de-Mékinac)	S-C	041 1 015	Sab-Ép-Pig-Mél	88 800	71 040	
245		Gérard Crête & Fils inc. (Saint-Séverin)	S-C	041 1 001	Sab-Ép-Pig-Mél	30 000	24 000 (R)	
265		Industries John Lewis ltée	D-C	042 1 002	Bouleau à papier	4 100	4 100	
226		Industries manufacturières Mégantic inc.	D-C	051 1 035	Peupliers	800	800	
242		Kruger Wayagamack inc.	P	041 0 003	Sab-Ép-Pig-Mél	20 000	16 000	
255		La Compagnie Commonwealth Plywood ltée (Shawinigan)	D-C	041 1 006	Bouleau à papier Bouleau jaune <u>TOTAL</u>	400 700 <u>1 100</u>	400 700 <u>1 100</u>	
355		Le Spécialiste du bardeau de cèdre inc.	B	034 2 007	Thuya	1 800	1 800	
372		Les Bois francs Benoit inc.	S-C	062 1 026	Er, Hég, Ch, Til et Auf	2 000	2 000 (1)	

(R) Représentant de l'aire commune
(1) Auf excluant les bouleaux jaune et à papier

LISTE DES BÉNÉFICIAIRES DE CAAF ET DE C1AF PAR AIRE COMMUNE

Aire commune	UA	Nom du bénéficiaire	Produits	Numéro d'usine	Essence	Volume annuel (m3)	Loi 71
							volume (m3)
041-02	311	Les Cèdres Wilson inc.	B	034 2 008	Thuya	3 100	3 100
	026	Les Industries Légaré Itée	G	031 2 020	Pin gris Pin rouge TOTAL	200 100 300	160 100 260
	398	Scierie Brigham inc.	S-C	063 1 021	Thuya	2 500	2 500
	243	Scierie Montauban inc.	S-C	041 1 011	Bouleau à papier Bouleau jaune Er, Hég, Ch, Til et Auf TOTAL	6 700 7 600 16 600 30 900	6 700 7 600 16 600 30 900
	256	Spruce Falls inc. (Saint-Georges-de-Champlain)	F	041 0 007	Peupliers	13 400	13 400
042-01	215	Barrette-Chapais Itée	S-C	026 1 003	Sab-Ép-Pig-Mél	25 000	19 899
	207	Compagnie Abitibi-Consolidated du Canada (La Doré)	S-C	025 1 009	Sab-Ép-Pig-Mél	105 500	83 973 (R)
	189	Compagnie Abitibi-Consolidated du Canada (Roberval)	S-C	022 1 005	Sab-Ép-Pig-Mél	44 100	35 102
	226	Industries manufacturières Mégantic inc.	D-C	051 1 035	Peupliers	100	100
	242	Kruger Wayagamack inc.	P	041 0 003	Sab-Ép-Pig-Mél	16 500	13 133
	195	Les Produits forestiers Ouiatchouan inc.	S-C	022 1 007	Peupliers	8 600	8 600
	329	Produits forestiers La Tuque inc.	S-C	042 1 013	Sab-Ép-Pig-Mél	33 700	26 824
	366	Société en commandite Scierie Opitciwan	S-C	042 1 008	Sab-Ép-Pig-Mél	52 000	41 390
400	Société en commandite Services forestiers atikamekw aski	X	042 6 001	Sab-Ép-Pig-Mél	74 700	59 458	
042-02	228	Adélarde Goyette & Fils Itée	S-C	031 1 008	Pins blanc et rouge	5 200	5 200
	318	Boiseries Savco inc.	S-C	041 1 023	Feuillus durs de qual. inf.	5 000	5 000
	240	Compagnie Abitibi-Consolidated du Canada (Grand-Mère)	P	041 0 004	Sab-Ép-Pig-Mél	123 000	100 816 (R)
	347	Compagnie Abitibi-Consolidated du Canada (La Tuque)	S-C	042 1 006	Sab-Ép-Pig-Mél	88 000	72 128
	248	Coopérative des travailleurs de la Scierie Jos St-Amant	S-C	041 1 020	Bouleau jaune Er, Hég, Ch, Til et Auf TOTAL	1 600 1 500 3 100	1 600 1 500 3 100
	263	Emballages Smurfit-Stone Canada inc. (La Tuque)	P	042 0 001	Bouleaux jaune et à papier	40 000	40 000
	349	Gérard Crête & Fils inc. (La Tuque)	S-C	042 1 014	Sab-Ép-Pig-Mél	34 200	28 032
	244	Gérard Crête & Fils inc. (Saint-Roch-de-Mékinac)	S-C	041 1 015	Sab-Ép-Pig-Mél	85 600	70 161
	245	Gérard Crête & Fils inc. (Saint-Séverin)	S-C	041 1 001	Sab-Ép-Pig-Mél	55 700	45 654
	265	Industries John Lewis Itée	D-C	042 1 002	Bouleau à papier	28 000	28 000
	226	Industries manufacturières Mégantic inc.	D-C	051 1 035	Peupliers	2 200	2 200
	266	La Compagnie Commonwealth Plywood Itée (La Croche)	S-C	042 1 004	Bouleau à papier Bouleau jaune Pin blanc TOTAL	3 300 19 900 2 700 25 900	3 300 19 900 2 700 25 900
	251	La Compagnie Commonwealth Plywood Itée (Princeville)	D-C	041 1 013	Bouleau jaune	500	500
	255	La Compagnie Commonwealth Plywood Itée (Shawinigan)	D-C	041 1 006	Bouleau à papier Bouleau jaune TOTAL	300 3 200 3 500	300 3 200 3 500
	355	Le Spécialiste du bardeau de cèdre inc.	B	034 2 007	Thuya	1 000	1 000
	329	Produits forestiers La Tuque inc.	S-C	042 1 013	Sab-Ép-Pig-Mél	45 300	37 130
	256	Spruce Falls inc. (Saint-Georges-de-Champlain)	F	041 0 007	Bouleau à papier Peupliers TOTAL	15 200 60 500 75 700	15 200 60 500 75 700

(R) Représentant de l'aire commune

LISTE DES BÉNÉFICIAIRES DE CAAF ET DE C1AF PAR AIRE COMMUNE

Aire commune	UA	Nom du bénéficiaire	Produits	Numéro d'usine	Essence	Volume annuel (m3)	Loi 71	
							volume (m3)	
042-03	228	Adélar Goyette & Fils Itée	S-C	031 1 008	Pins blanc et rouge	500	475	
	189	Compagnie Abitibi-Consolidated du Canada (Roberval)	S-C	022 1 005	Sab-Ép-Pig-Mél	68 600	56 800 (R)	
	226	Industries manufacturières Mégantic inc.	D-C	051 1 035	Peupliers	200	200	
	266	La Compagnie Commonwealth Plywood Itée (La Croche)	S-C	042 1 004	Bouleau à papier Bouleau jaune <u>TOTAL</u>	4 700 2 100 <u>6 800</u>	4 700 2 100 <u>6 800</u>	
	255	La Compagnie Commonwealth Plywood Itée (Shawinigan)	D-C	041 1 006	Bouleau à papier Bouleau jaune <u>TOTAL</u>	300 400 <u>700</u>	300 400 <u>700</u>	
	256	Spruce Falls inc. (Saint-Georges-de-Champlain)	F	041 0 007	Peupliers	6 000	6 000	
043-02	228	Adélar Goyette & Fils Itée	S-C	031 1 008	Pins blanc et rouge	2 000	2 000	
	240	Compagnie Abitibi-Consolidated du Canada (Grand-Mère)	P	041 0 004	Sab-Ép-Pig-Mél	84 800	70 523 (R)	
	347	Compagnie Abitibi-Consolidated du Canada (La Tuque)	S-C	042 1 006	Sab-Ép-Pig-Mél	205 000	170 486	
	248	Coopérative des travailleurs de la Scierie Jos St-Amant	S-C	041 1 020	Peupliers	1 000	1 000	
	263	Emballages Smurfit-Stone Canada inc. (La Tuque)	P	042 0 001	Bouleaux jaune et à papier	5 000	5 000	
	349	Gérard Crête & Fils inc. (La Tuque)	S-C	042 1 014	Sab-Ép-Pig-Mél	43 300	36 010	
	244	Gérard Crête & Fils inc. (Saint-Roch-de-Mékinac)	S-C	041 1 015	Sab-Ép-Pig-Mél	28 700	23 868	
	245	Gérard Crête & Fils inc. (Saint-Séverin)	S-C	041 1 001	Sab-Ép-Pig-Mél	36 100	30 022	
	265	Industries John Lewis Itée	D-C	042 1 002	Bouleau à papier	12 000	12 000	
	226	Industries manufacturières Mégantic inc.	D-C	051 1 035	Peupliers	1 300	1 300	
	266	La Compagnie Commonwealth Plywood Itée (La Croche)	S-C	042 1 004	Bouleau jaune	1 500	1 500	
	255	La Compagnie Commonwealth Plywood Itée (Shawinigan)	D-C	041 1 006	Bouleau jaune	500	500	
	355	Le Spécialiste du bardeau de cèdre inc.	B	034 2 007	Thuya	200	200	
	283	Louisiana-Pacifique Canada, division Québec (Saint-Michel - Panneaux)	F	062 0 004	Bouleau à papier Peupliers <u>TOTAL</u>	50 000 56 400 <u>106 400</u>	50 000 56 400 <u>106 400</u>	
	287	Louisiana-Pacifique Canada, division Québec (Saint-Michel - Sciage)	S-C	062 1 009	Sab-Ép-Pig-Mél	16 700	13 888	
	329	Produits forestiers La Tuque inc.	S-C	042 1 013	Sab-Ép-Pig-Mél	8 500	7 069	
	243	Scierie Montauban inc.	S-C	041 1 011	Bouleau à papier Bouleau jaune Er, Hég, Ch, Til et Auf <u>TOTAL</u>	6 600 6 200 1 200 <u>14 000</u>	6 600 6 200 1 200 <u>14 000</u>	
	400	Société en commandite Services forestiers atikamekw aski	X	042 6 001	Sab-Ép-Pig-Mél	9 300	7 734	
	043-03	228	Adélar Goyette & Fils Itée	S-C	031 1 008	Pins blanc et rouge	3 000	3 000
		240	Compagnie Abitibi-Consolidated du Canada (Grand-Mère)	P	041 0 004	Sab-Ép-Pig-Mél	10 900	8 859 (R)
347		Compagnie Abitibi-Consolidated du Canada (La Tuque)	S-C	042 1 006	Sab-Ép-Pig-Mél	47 000	38 199	
234		Compagnie Abitibi-Consolidated du Canada (Saint-Raymond)	S-C	031 1 007	Sab-Ép-Pig-Mél	29 000	23 570	
248		Coopérative des travailleurs de la Scierie Jos St-Amant	S-C	041 1 020	Bouleau jaune Er, Hég, Ch, Til et Auf <u>TOTAL</u>	2 700 300 <u>3 000</u>	2 700 300 <u>3 000</u>	
263		Emballages Smurfit-Stone Canada inc. (La Tuque)	P	042 0 001	Bouleaux jaune et à papier	10 000	10 000	
349		Gérard Crête & Fils inc. (La Tuque)	S-C	042 1 014	Sab-Ép-Pig-Mél	48 500	39 418	
244		Gérard Crête & Fils inc. (Saint-Roch-de-Mékinac)	S-C	041 1 015	Sab-Ép-Pig-Mél	7 800	6 339	

(R) Représentant de l'aire commune

LISTE DES BÉNÉFICIAIRES DE CAAF ET DE C1AF PAR AIRE COMMUNE

Aire commune	UA	Nom du bénéficiaire	Produits	Numéro d'usine	Essence	Volume annuel (m3)	Loi 71
							volume (m3)
043-03	245	Gérard Crête & Fils inc. (Saint-Séverin)	S-C	041 1 001	Sab-Ép-Pig-Mél	45 000	36 574
	265	Industries John Lewis Itée	D-C	042 1 002	Bouleau à papier	9 900	9 900
	226	Industries manufacturières Mégantic inc.	D-C	051 1 035	Peupliers	700	698
	266	La Compagnie Commonwealth Plywood Itée (La Croche)	S-C	042 1 004	Bouleau jaune	900	900
	255	La Compagnie Commonwealth Plywood Itée (Shawinigan)	D-C	041 1 006	Bouleau jaune	400	400
	256	Spruce Falls inc. (Saint-Georges-de-Champlain)	F	041 0 007	Bouleau à papier Peupliers <u>TOTAL</u>	10 300 37 900 48 200	10 300 37 777 48 077
043-04	263	Emballages Smurfit-Stone Canada inc. (La Tuque)	P	042 0 001	Bouleaux jaune et à papier	45 000	45 000
	349	Gérard Crête & Fils inc. (La Tuque)	S-C	042 1 014	Sab-Ép-Pig-Mél	68 000	55 164
	244	Gérard Crête & Fils inc. (Saint-Roch-de-Mékinac)	S-C	041 1 015	Sab-Ép-Pig-Mél	1 100	892
	245	Gérard Crête & Fils inc. (Saint-Séverin)	S-C	041 1 001	Sab-Ép-Pig-Mél	49 100	39 831
	265	Industries John Lewis Itée	D-C	042 1 002	Bouleau à papier	12 000	12 000
	226	Industries manufacturières Mégantic inc.	D-C	051 1 035	Peupliers	2 000	1 994
	266	La Compagnie Commonwealth Plywood Itée (La Croche)	S-C	042 1 004	Bouleau à papier Bouleau jaune Pin blanc <u>TOTAL</u>	3 750 6 800 1 300 11 850	3 750 6 800 1 300 11 850
	255	La Compagnie Commonwealth Plywood Itée (Shawinigan)	D-C	041 1 006	Bouleau à papier Bouleau jaune <u>TOTAL</u>	400 1 500 1 900	400 1 500 1 900
	329	Produits forestiers La Tuque inc.	S-C	042 1 013	Sab-Ép-Pig-Mél	152 500	123 713
	256	Spruce Falls inc. (Saint-Georges-de-Champlain)	F	041 0 007	Peupliers	95 500	95 191 (R)
043-20	349	Gérard Crête & Fils inc. (La Tuque)	S-C	042 1 014	Sab-Ép-Pig-Mél	12 000	9 758
	244	Gérard Crête & Fils inc. (Saint-Roch-de-Mékinac)	S-C	041 1 015	Sab-Ép-Pig-Mél	1 000	813
	245	Gérard Crête & Fils inc. (Saint-Séverin)	S-C	041 1 001	Sab-Ép-Pig-Mél	31 000	25 208
	265	Industries John Lewis Itée	D-C	042 1 002	Bouleau à papier	9 000	9 000
	267	Kruger inc. (Parent)	S-C	042 1 012	Sab-Ép-Pig-Mél	600 000	487 891 (R)
	242	Kruger Wayagamack inc.	P	041 0 003	Sab-Ép-Pig-Mél	76 900	62 531
	026	Les Industries Légaré Itée	G	031 2 020	Pin gris	15 100	12 279
	139	Les Produits forestiers Bellerive-Ka'N'Enda inc. (Mont-Laurier - Déroulage)	D	064 2 006	Peupliers	1 300	1 300
	283	Louisiana-Pacifique Canada, division Québec (Saint-Michel - Panneaux)	F	062 0 004	Bouleau à papier Peupliers <u>TOTAL</u>	23 800 76 300 100 100	23 800 76 300 100 100

(R) Représentant de l'aire commune

LISTE DES BÉNÉFICIAIRES DE CAAF ET DE C1AF PAR AIRE COMMUNE

Aire commune	UA	Nom du bénéficiaire	Produits	Numéro d'usine	Essence	Volume annuel (m3)	Loi 71
							volume (m3)
051-01	309	Industries Maibec inc. (Saint-Théophile)	B	034 2 006	Thuya	700	700
	226	Industries manufacturières Mégantic inc.	D-C	051 1 035	Bouleau à papier Bouleau jaune Peupliers <u>TOTAL</u>	50 300 200 550	50 300 200 550
	227	Les Billots Sélect Mégantic inc.	S-C	051 1 003	Bouleau à papier Bouleau jaune Erables Hêg, Ch, Til et Auf <u>TOTAL</u>	1 450 2 400 9 400 200 13 450	1 450 (R) 2 400 9 400 200 13 450

(R) Représentant de l'aire commune

LISTE DES BÉNÉFICIAIRES DE CAAF ET DE C1AF PAR AIRE COMMUNE

Aire commune	UA	Nom du bénéficiaire	Produits	Numéro d'usine	Essence	Volume annuel (m3)	Loi 71	
							volume (m3)	
061-01	269	Bois Oméga Itée	S-C	061 1 009	Pin blanc	800	800	
	405	Claude Forget inc. (Saint-Faustin-Lac-Carré)	S-C	061 1 019	Sab-Ép-Pig-Mél	14 000	11 200	
	159	FPS Canada inc.	P	072 0 002	Bouleau à papier	2 500	2 500	
					Bouleau jaune	3 900	3 900	
					Erables	14 800	14 800	
					Hêg, Til et Auf	3 800	3 800	
			TOTAL		25 000	25 000	(1)	
	355	Le Spécialiste du bardeau de cèdre inc.	B	034 2 007	Thuya	400	400	
	139	Les Produits forestiers Bellerive-Ka'N'Enda inc. (Mont-Laurier - Déroulage)	D	064 2 006	Bouleau jaune Peupliers TOTAL	500 1 780 2 280	500 1 780 2 280	
283	Louisiana-Pacifique Canada, division Québec (Saint-Michel - Panneaux)	F	062 0 004	Peupliers	4 200	4 200		
398	Scierie Brigham inc.	S-C	063 1 021	Thuya	1 100	1 100		
274	Scierie Carrière Itée	S-C	061 1 020	Bouleau à papier Bouleau jaune Erables Hêg, Ch, Til et Auf Peupliers Pruche TOTAL	1 600 5 100 14 500 3 300 2 000 3 300 29 800	1 600 5 100 14 500 3 300 2 000 3 300 29 800	(R)	
061-02	141	152599 Canada inc. (Les Produits forestiers Laurentiens enr.)	S-C	064 1 005	Peupliers Pruche TOTAL	4 700 500 5 200	4 700 500 5 200	
	023	Bois K.M.S. (GMI) Itée (L'Annonciation)	G	064 2 012	Sab-Ép-Pig-Mél	100	80	
	269	Bois Oméga Itée	S-C	061 1 009	Pin blanc	300	300	
	405	Claude Forget inc. (Saint-Faustin-Lac-Carré)	S-C	061 1 019	Sab-Ép-Pig-Mél	96 600	77 280	(R)
	159	FPS Canada inc.	P	072 0 002	Bouleau à papier	1 400	1 400	
					Bouleau jaune	3 400	3 400	
					Erables	100	100	
					Hêg, Til et Auf	100	100	
			TOTAL		5 000	5 000	(1)	
	280	Jean Riopel inc.	S-C	062 1 001	Sab-Ép-Pig-Mél	18 000	14 400	
	271	La Compagnie Commonwealth Plywood Itée (Labelle)	S-C	061 1 001	Bouleau à papier	8 400	8 400	
					Bouleau jaune	15 800	15 800	
					Erables	16 000	16 000	
					Hêg, Ch, Til et Auf	1 100	1 100	
			TOTAL		41 300	41 300		
				Bouleau à papier de qual. inf.	1 500	1 500	(2)	
				Bouleau jaune de qual. inf.	2 000	2 000	(2)	
				Erables de qual. inf.	2 000	2 000	(2)	
				TOTAL qual. inf.	5 500	5 500		
281	La Compagnie Commonwealth Plywood Itée (Sainte-Thérèse)	D	062 2 004	Erables	300	300		
355	Le Spécialiste du bardeau de cèdre inc.	B	034 2 007	Thuya	400	400		
139	Les Produits forestiers Bellerive-Ka'N'Enda inc. (Mont-Laurier - Déroulage)	D	064 2 006	Bouleau à papier Bouleau jaune Peupliers TOTAL	100 900 680 1 680	100 900 680 1 680		
283	Louisiana-Pacifique Canada, division Québec (Saint-Michel - Panneaux)	F	062 0 004	Bouleau à papier Peupliers TOTAL	11 000 6 800 17 800	11 000 6 800 17 800		
398	Scierie Brigham inc.	S-C	063 1 021	Thuya	1 200	1 200		
062-01	405	Claude Forget inc. (Saint-Faustin-Lac-Carré)	S-C	061 1 019	Sab-Ép-Pig-Mél	14 000	11 200	

(R) Représentant de l'aire commune
(1) Auf excluant les chênes
(2) Cette quantité minimale de bois de qualité inférieure est INCLUSE dans le volume de feuillus durs

LISTE DES BÉNÉFICIAIRES DE CAAF ET DE C1AF PAR AIRE COMMUNE

Aire commune	UA	Nom du bénéficiaire	Produits	Numéro d'usine	Essence	Volume annuel (m3)	Loi 71	
							volume (m3)	
062-01	319	Éco-Cèdre inc.	S-C	062 1 004	Thuya	2 000	2 000	
	277	Guy Baril & Fils inc. (Saint-Gabriel-de-Brandon)	S-C	062 1 015	Bouleau à papier	100	100	
					Bouleau jaune	300	300	
					Erables	1 450	1 450	
						Hég, Ch, Til et Auf	50	50
						TOTAL	1 900	1 900
						Erables de qual. inf.	500	500 (1)
	280	Jean Riopel inc.	S-C	062 1 001	Sab-Ép-Pig-Mél	52 300	41 840	
	255	La Compagnie Commonwealth Plywood Itée (Shawinigan)	D-C	041 1 006	Bouleau à papier	100	100	
					Bouleau jaune	400	400	
					TOTAL	500	500	
	355	Le Spécialiste du bardeau de cèdre inc.	B	034 2 007	Thuya	1 700	1 700	
	284	Les Bois Dumais inc.	S-C	062 1 013	Bouleau à papier	100	100	
					Bouleau jaune	300	300	
					Erables	1 350	1 350	
					Hég, Ch, Til et Auf	50	50	
					TOTAL	1 800	1 800	
					Erables de qual. inf.	500	500 (1)	
372	Les Bois francs Benoit inc.	S-C	062 1 026	Erables	10 200	10 200		
				Hég, Ch, Til et Auf	1 200	1 200		
				TOTAL	11 400	11 400 (2)		
					Erables de qual. inf.	3 700	3 700 (1)	
283	Louisiana-Pacifique Canada, division Québec (Saint-Michel - Panneaux)	F	062 0 004	Bouleau à papier	8 400	8 400		
				Peupliers	7 700	7 588		
				TOTAL	16 100	15 988		
300	Scierie Benoît Mailloux inc.	S-C	062 1 025	Thuya	3 500	3 500		
				Bouleau à papier de qual. inf.	100	100		
				Bouleau jaune de qual. inf.	300	300		
				Erables de qual. inf.	250	250		
				Hég, Ch, Til et Auf de qual. inf.	100	100		
				TOTAL qual. inf.	750	750		
				TOTAL	4 250	4 250		
138	Scierie Bondu inc.	S-C	064 1 003	Pins blanc et rouge	1 300	1 300		
326	Scierie Rivest inc.	S-C	062 1 017	Sab-Ép-Pig-Mél	4 400	3 520		
288	Simon Lussier Itée (Saint-Côme)	S-C	062 1 012	Peupliers	5 700	5 617		
282	Simon Lussier Itée (Sainte-Émélie-de-l'Énergie)	S-C	062 1 005	Bouleau à papier	9 800	9 800		
				Bouleau jaune	7 700	7 700		
				TOTAL	17 500	17 500		
				Bouleau à papier de qual. inf.	5 400	5 400 (1)		
				Bouleau jaune de qual. inf.	1 800	1 800 (1)		
				TOTAL qual. inf.	7 200	7 200		
062-02	277	Guy Baril & Fils inc. (Saint-Gabriel-de-Brandon)	S-C	062 1 015	Bouleau à papier	2 600	2 600	
					Bouleau jaune	5 200	5 200	
					Erables	4 600	4 600	
					Hég, Ch, Til et Auf	100	100	
					TOTAL	12 500	12 500	
						Bouleau à papier de qual. inf.	1 000	1 000 (1)
						Bouleau jaune de qual. inf.	2 000	2 000 (1)
					Erables de qual. inf.	1 500	1 500 (1)	
					TOTAL qual. inf.	4 500	4 500	
226	Industries manufacturières Mégantic inc.	D-C	051 1 035	Peupliers	1 700	1 657		
280	Jean Riopel inc.	S-C	062 1 001	Sab-Ép-Pig-Mél	9 700	7 760		

(R) Représentant de l'aire commune

(1) Cette quantité minimale de bois de qualité inférieure est INCLUSE dans le volume de feuillus durs

(2) Auf excluant les bouleaux jaune et à papier

LISTE DES BÉNÉFICIAIRES DE CAAF ET DE C1AF PAR AIRE COMMUNE

Aire commune	UA	Nom du bénéficiaire	Produits	Numéro d'usine	Essence	Volume annuel (m3)	Loi 71
							volume (m3)
062-02	255	La Compagnie Commonwealth Plywood Itée (Shawinigan	D-C	041 1 006	Bouleau à papier Bouleau jaune <u>TOTAL</u>	1 500 1 700 3 200	1 500 1 700 3 200
	284	Les Bois Dumais inc.	S-C	062 1 013	Bouleau à papier Bouleau jaune Erables <u>TOTAL</u>	1 000 2 500 1 500 5 000	1 000 2 500 1 500 5 000
					Bouleau à papier de qual. inf. Bouleau jaune de qual. inf. Erables de qual. inf. <u>TOTAL qual. inf.</u>	300 1 000 200 1 500	300 (1) 1 000 (1) 200 (1) 1 500
	372	Les Bois francs Benoit inc.	S-C	062 1 026	Erables Hêg, Ch, Til et Auf <u>TOTAL</u>	8 700 100 8 800	8 700 100 8 800
					Erables de qual. inf.	2 500	2 500 (1)
	311	Les Cèdres Wilson inc.	B	034 2 008	Thuya	5 300	5 300
	026	Les Industries Légaré Itée	G	031 2 020	Pin gris Pin rouge <u>TOTAL</u>	600 50 650	480 50 530
	283	Louisiana-Pacifique Canada, division Québec (Saint-Michel - Panneaux)	F	062 0 004	Bouleau à papier Peupliers <u>TOTAL</u>	51 900 92 200 144 100	51 900 (R) 89 869 141 769
	287	Louisiana-Pacifique Canada, division Québec (Saint-Michel - Sciage)	S-C	062 1 009	Sab-Ép-Pig-Mél	233 300	186 640
	323	Portes & Fenêtres Yvon Bordeleau & Fils inc.	S	062 2 001	Bouleau jaune Erables Pins blanc et rouge Thuya <u>TOTAL</u>	50 50 200 100 400	50 50 200 100 400
	300	Scierie Benoît Mailloux inc.	S-C	062 1 025	Thuya	900	900
	138	Scierie Bondu inc.	S-C	064 1 003	Pins blanc et rouge	1 100	1 100
	326	Scierie Rivest inc.	S-C	062 1 017	Peupliers Pins blanc et rouge Sab-Ép-Pig-Mél <u>TOTAL</u>	3 000 900 10 000 13 900	2 924 900 8 000 11 824
	288	Simon Lussier Itée (Saint-Côme)	S-C	062 1 012	Peupliers	10 700	10 430
	282	Simon Lussier Itée (Sainte-Émélie-de-l'Énergie)	S-C	062 1 005	Bouleau à papier Bouleau jaune <u>TOTAL</u>	31 300 16 000 47 300	31 300 16 000 47 300
					Bouleau à papier de qual. inf. Bouleau jaune de qual. inf. <u>TOTAL qual. inf.</u>	14 100 6 000 20 100	14 100 (1) 6 000 (1) 20 100
	064-01	023	Bois K.M.S. (GMI) Itée (L'Annonciation)	G	064 2 012	Pin rouge Sab-Ép-Pig-Mél <u>TOTAL</u>	400 1 000 1 400
269		Bois Oméga Itée	S-C	061 1 009	Pins blanc et rouge	8 300	8 300
136		C. Meilleur & Fils inc.	S-C	064 1 011	Thuya	10 000	10 000
304		Coopérative forestière des Hautes-Laurentides	S	064 2 018	Sab-Ép-Pig-Mél	300	240 (R)
159		FPS Canada inc.	P	072 0 002	Bouleau jaune Erables Hêg, Til et Auf <u>TOTAL</u>	4 100 14 000 1 900 20 000	4 100 14 000 1 900 20 000
309		Industries Maibec inc. (Saint-Théophile)	B	034 2 006	Thuya	3 200	3 200

(R) Représentant de l'aire commune

(1) Cette quantité minimale de bois de qualité inférieure est INCLUSE dans le volume de feuillus durs

(2) Auf excluant les bouleaux jaune et à papier

(3) Auf excluant les chênes

LISTE DES BÉNÉFICIAIRES DE CAAF ET DE C1AF PAR AIRE COMMUNE

Aire commune	UA	Nom du bénéficiaire	Produits	Numéro d'usine	Essence	Volume annuel (m3)	Loi 71	
							volume (m3)	
064-01	271	La Compagnie Commonwealth Plywood Itée (Labelle)	S-C	061 1 001	Bouleau à papier	2 900	2 900	
					Bouleau jaune	5 500	5 500	
	Erables	7 900	7 900					
	Hêg, Ch, Til et Auf	800	800					
	TOTAL	17 100	17 100					
						Bouleau à papier de qual. inf.	1 000	1 000 (1)
						Bouleau jaune de qual. inf.	1 000	1 000 (1)
						Erables de qual. inf.	1 300	1 300 (1)
						TOTAL qual. inf.	3 300	3 300
	281	La Compagnie Commonwealth Plywood Itée (Sainte-Thérèse)	D	062 2 004	Erables	100	100	
144	Les Bois feuillus de La Lièvre inc.	S-C	064 1 004	Bouleau à papier	11 100	11 100		
				Bouleau jaune	30 700	30 700		
				Erables	57 300	57 300		
				Hêg, Ch, Til et Auf	5 000	5 000		
TOTAL	104 100	104 100						
					Bouleau jaune de qual. inf.	6 300	6 300 (1)	
					Erables de qual. inf.	16 200	16 200 (1)	
					Hêg, Ch, Til et Auf de qual. inf.	300	300 (1)	
					TOTAL qual. inf.	22 800	22 800	
139	Les Produits forestiers Bellerive-Ka'N'Enda inc. (Mont-Laurier - Déroulage)	D	064 2 006	Bouleau à papier	600	600		
				Bouleau jaune	2 700	2 700		
				Peupliers	3 100	3 100		
				TOTAL	6 400	6 400		
283	Louisiana-Pacifique Canada, division Québec (Saint-Michel - Panneaux)	F	062 0 004	Bouleau à papier	13 900	13 900		
				Peupliers	45 000	45 000		
				TOTAL	58 900	58 900		
142	Max Meilleur & Fils Itée	S-C	064 1 001	Sab-Ép-Pig-Mél	184 000	147 200		
288	Simon Lussier Itée (Saint-Côme)	S-C	062 1 012	Peupliers	3 000	3 000		
064-02	023	Bois K.M.S. (GMI) Itée (L'Annonciation)	G	064 2 012	Pin rouge	100	100	
					Sab-Ép-Pig-Mél	100	80	
					TOTAL	200	180	
	269	Bois Oméga Itée	S-C	061 1 009	Pins blanc et rouge	2 300	2 300	
	405	Claude Forget inc. (Saint-Faustin-Lac-Carré)	S-C	061 1 019	Sab-Ép-Pig-Mél	32 500	26 000	
	304	Coopérative forestière des Hautes-Laurentides	S	064 2 018	Sab-Ép-Pig-Mél	500	400	
	159	FPS Canada inc.	P	072 0 002	Bouleau à papier	1 400	1 400	
					Bouleau jaune	8 700	8 700	
					Erables	38 400	38 400	
					Hêg, Til et Auf	10 800	10 800	
	TOTAL	59 300	59 300					
	309	Industries Maibec inc. (Saint-Théophile)	B	034 2 006	Thuya	4 000	4 000	
	226	Industries manufacturières Mégantic inc.	D-C	051 1 035	Bouleau à papier	100	100	
Bouleau jaune					1 300	1 300		
				TOTAL	1 400	1 400		
160	Lauzon - Planchers de bois exclusifs inc.	S-C	072 1 005	Bouleau à papier	2 800	2 800		
				Bouleau jaune	13 400	13 400		
				Erables	59 900	59 900		
				Hêg, Ch, Til et Auf	17 000	17 000		
				TOTAL	93 100	93 100		
					Bouleau à papier de qual. inf.	500	500 (1)	
					Bouleau jaune de qual. inf.	1 400	1 400 (1)	
					Erables de qual. inf.	6 000	6 000 (1)	
					Hêg, Ch, Til et Auf de qual. inf.	1 500	1 500 (1)	
					TOTAL qual. inf.	9 400	9 400	
273	Les Produits forestiers B. & B. inc.	S-C	061 1 002	Bouleau à papier	300	300		
				Bouleau jaune	1 700	1 700		
				Erables	7 400	7 400		
				Hêg, Ch, Til et Auf	2 100	2 100		
				Peupliers	2 500	2 500		
				Pruche	5 700	5 700		
				TOTAL	19 700	19 700		

(R) Représentant de l'aire commune
(1) Cette quantité minimale de bois de qualité inférieure est INCLUSE dans le volume de feuillus durs
(2) Auf excluant les chênes

LISTE DES BÉNÉFICIAIRES DE CAAF ET DE C1AF PAR AIRE COMMUNE

Aire commune	UA	Nom du bénéficiaire	Produits	Numéro d'usine	Essence	Volume annuel (m3)	Loi 71
							volume (m3)
064-02	139	Les Produits forestiers Bellerive-Ka'N'Enda inc. (Mont-Laurier - Déroulage)	D	064 2 006	Peupliers	2 410	2 410
	283	Louisiana-Pacifique Canada, division Québec (Saint-Michel - Panneaux)	F	062 0 004	Bouleau à papier Peupliers TOTAL	2 000 12 000 14 000	2 000 12 000 14 000
	138	Scierie Bondu inc.	S-C	064 1 003	Bouleau à papier Bouleau jaune Erables Hêg, Ch, Til et Auf Pins blanc et rouge TOTAL	300 1 000 4 400 1 000 6 000 12 700	300 1 000 4 400 1 000 6 000 12 700
	398	Scierie Brigham inc.	S-C	063 1 021	Thuya	2 700	2 700
064-03	141	152599 Canada inc. (Les Produits forestiers Laurentiens enr.)	S-C	064 1 005	Peupliers Pruche TOTAL	2 800 100 2 900	2 732 100 2 832
	023	Bois K.M.S. (GMI) Itée (L'Annonciation)	G	064 2 012	Pin rouge Sab-Ép-Pig-Mél TOTAL	100 2 400 2 500	100 1 920 2 020
	269	Bois Oméga Itée	S-C	061 1 009	Pins blanc et rouge	2 700	2 700
	405	Claude Forget inc. (Saint-Faustin-Lac-Carré)	S-C	061 1 019	Sab-Ép-Pig-Mél	95 100	76 080
	304	Coopérative forestière des Hautes-Laurentides	S	064 2 018	Sab-Ép-Pig-Mél	200	160 (R)
	159	FPS Canada inc.	P	072 0 002	Bouleau à papier Bouleau jaune Erables Hêg, Til et Auf TOTAL	5 200 5 800 8 000 1 000 20 000	5 200 5 800 8 000 1 000 20 000 (1)
	137	Henri Radermaker & Fils inc.	S-C	064 1 002	Sab-Ép-Pig-Mél	88 600	70 880
	309	Industries Maibec inc. (Saint-Théophile)	B	034 2 006	Thuya	5 600	5 600
	144	Les Bois feuillus de La Lièvre inc.	S-C	064 1 004	Bouleau à papier Bouleau jaune Erables TOTAL	8 300 10 000 12 000 30 300	8 300 10 000 12 000 30 300
					Bouleau jaune de qual. inf. Erables de qual. inf. TOTAL qual. inf.	10 000 12 000 22 000	10 000 (2) 12 000 (2) 22 000
	399	Les Exploitations J.Y.B. Papineau inc.	S	064 2 020	Thuya	4 000	4 000
	139	Les Produits forestiers Bellerive-Ka'N'Enda inc. (Mont-Laurier - Déroulage)	D	064 2 006	Bouleau à papier Bouleau jaune Peupliers TOTAL	1 500 4 700 6 100 12 300	1 500 4 700 5 952 12 152
	140	Les Produits forestiers Bellerive-Ka'N'Enda inc. (Mont-Laurier - Sciage)	S-C	064 1 007	Bouleau à papier Bouleau jaune Erables Hêg, Ch, Til et Auf TOTAL	22 000 31 400 27 500 5 100 86 000	22 000 31 400 27 500 5 100 86 000
					Bouleau à papier de qual. inf.	1 500	1 500 (2)
	283	Louisiana-Pacifique Canada, division Québec (Saint-Michel - Panneaux)	F	062 0 004	Bouleau à papier Peupliers TOTAL	41 000 35 400 76 400	41 000 34 541 75 541
	142	Max Meilleur & Fils Itée	S-C	064 1 001	Sab-Ép-Pig-Mél	154 200	123 360
138	Scierie Bondu inc.	S-C	064 1 003	Bouleau jaune Erables Pins blanc et rouge TOTAL	4 000 9 500 2 700 16 200	4 000 9 500 2 700 16 200	

(R) Représentant de l'aire commune
(1) Auf excluant les chênes
(2) Cette quantité minimale de bois de qualité inférieure est INCLUSE dans le volume de feuillus durs

LISTE DES BÉNÉFICIAIRES DE CAAF ET DE C1AF PAR AIRE COMMUNE

Aire commune	UA	Nom du bénéficiaire	Produits	Numéro d'usine	Essence	Volume annuel (m3)	Loi 71
							volume (m3)
071-01	404	Bowater Produits forestiers du Canada inc. (Maniwaki)	S-C	073 1 010	Sab-Ép-Pig-Mél	85 000	85 000
	379	Industries Maibec inc. (Clarendon)	B	071 2 011	Thuya	13 000	13 000
	168	La Compagnie Commonwealth Plywood Itée (Belleterre - Déroulage)	D	081 2 013	Bouleau à papier Bouleau jaune Chênes TOTAL	100 600 600 1 300	100 600 600 1 300
	170	La Compagnie Commonwealth Plywood Itée (Kipawa - Déroulage)	D-C	081 1 005	Bouleau à papier Bouleau jaune TOTAL	3 400 5 600 9 000	3 400 5 600 9 000
	251	La Compagnie Commonwealth Plywood Itée (Princeville)	D-C	041 1 013	Chênes	600	600
	149	La Compagnie Commonwealth Plywood Itée (Rapides-des-Joachims)	S-C	071 1 002	Bouleau à papier Bouleau jaune Erables Hég, Ch, Til et Auf Pins blanc et rouge TOTAL	12 700 17 300 36 800 9 400 47 600 123 800	12 700 17 300 36 800 9 400 47 600 123 800
	281	La Compagnie Commonwealth Plywood Itée (Sainte-Thérèse)	D	062 2 004	Bouleau à papier Bouleau jaune Erables TOTAL	900 2 300 200 3 400	900 2 300 200 3 400
	139	Les Produits forestiers Bellerive-Ka'N'Enda inc. (Mont-Laurier - Déroulage)	D	064 2 006	Peupliers	1 300	1 300
	343	Louisiana-Pacifique Canada, division Québec (Maniwaki)	F	073 0 001	Bouleau à papier Peupliers TOTAL	5 000 55 700 60 700	5 000 55 700 60 700
	321	Scierie Ced-Or inc.	S-C	073 1 005	Thuya	4 600	4 600
	025	Stella-Jones inc. (Masson-Angers - Poteaux)	G	072 2 007	Pin gris Pin rouge TOTAL	200 5 400 5 600	200 5 400 5 600
	359	Tembec Industries inc. (Mansfield-et-Pontefract - Bois feuillus)	S-C	071 1 007	Bouleau à papier Bouleau jaune Erables Hég, Ch, Til et Auf TOTAL	4 600 5 700 11 000 2 300 23 600	4 600 5 700 11 000 2 300 23 600
					Bouleau à papier de qual. inf. Bouleau jaune de qual. inf. Erables de qual. inf. TOTAL qual. inf.	1 000 1 000 2 000 4 000	1 000 (1) 1 000 (1) 2 000 (1) 4 000
	152	Tembec Industries inc. (Mansfield-et-Pontefract - Bois résineux)	S-C	071 1 004	Pins blanc et rouge	38 600	38 600
	071-04	148	Emballages Smurfit-Stone Canada inc. (Portage-du-Fort)	P	071 0 001	Bouleaux jaune et à papier Erables Hêtre TOTAL	4 200 14 300 4 300 22 800
394		Entreprises Forestières Mitigog inc.	X	073 6 001	Sab-Ép-Pig-Mél	13 500	11 746
379		Industries Maibec inc. (Clarendon)	B	071 2 011	Thuya	500	500
155		La Compagnie Commonwealth Plywood Itée (Denholm)	S-C	072 1 009	Bouleau à papier Bouleau jaune Erables Hég, Ch, Til et Auf TOTAL	1 700 2 600 15 550 10 700 30 550	1 700 2 600 15 550 10 700 30 550
					Bouleau à papier de qual. inf. Bouleau jaune de qual. inf. Erables de qual. inf. Hég, Ch, Til et Auf de qual. inf. TOTAL qual. inf.	700 900 5 300 3 300 10 200	700 (1) 900 (1) 5 300 (1) 3 300 (1) 10 200
251		La Compagnie Commonwealth Plywood Itée (Princeville)	D-C	041 1 013	Chênes	1 000	1 000

(R) Représentant de l'aire commune
(1) Cette quantité minimale de bois de qualité inférieure est INCLUSE dans le volume de feuillus durs

LISTE DES BÉNÉFICIAIRES DE CAAF ET DE C1AF PAR AIRE COMMUNE

Aire commune	UA	Nom du bénéficiaire	Produits	Numéro d'usine	Essence	Volume annuel (m3)	Loi 71	
							volume (m3)	
071-04	281	La Compagnie Commonwealth Plywood Itée (Sainte-Thérèse)	D	062 2 004	Bouleau à papier Bouleau jaune Erables TOTAL	200 700 250 1 150	200 700 250 1 150	
	139	Les Produits forestiers Bellerive-Ka'N'Enda inc. (Mont-Laurier - Déroulage)	D	064 2 006	Peupliers	200	200	
	343	Louisiana-Pacifique Canada, division Québec (Maniwaki)	F	073 0 001	Peupliers	30 200	30 200	
	150	Produits forestiers Coulonge inc.	S-C	071 1 001	Bouleau à papier Bouleau jaune Erables Hêg, Ch, Til et Auf Pins blanc et rouge TOTAL	1 600 2 700 17 000 6 800 21 400 49 500	1 600 2 700 17 000 6 800 21 400 49 500	
					Bouleau à papier de qual. inf. Bouleau jaune de qual. inf. Erables de qual. inf. Hêg, Ch, Til et Auf de qual. inf. TOTAL qual. inf.	100 200 1 300 1 000 2 600	100 (1) 200 (1) 1 300 (1) 1 000 (1) 2 600	
	321	Scierie Ced-Or inc.	S-C	073 1 005	Thuya	900	900	
	025	Stella-Jones inc. (Masson-Angers - Poteaux)	G	072 2 007	Pin gris Pin rouge TOTAL	200 1 000 1 200	174 1 000 1 174	
	071-20	404	Bowater Produits forestiers du Canada inc. (Maniwaki)	S-C	073 1 010	Sab-Ép-Pig-Mél	72 000	59 315
		148	Emballages Smurfit-Stone Canada inc. (Portage-du-Fort)	P	071 0 001	Bouleaux jaune et à papier Erables Hêtre TOTAL	5 900 22 600 3 700 32 200	5 900 22 600 3 700 32 200
		394	Entreprises Forestières Mitigog inc.	X	073 6 001	Sab-Ép-Pig-Mél	41 500	34 188
	379	Industries Maibec inc. (Clarendon)	B	071 2 011	Thuya	11 500	11 500	
	168	La Compagnie Commonwealth Plywood Itée (Belleterre - Déroulage)	D	081 2 013	Bouleau à papier Bouleau jaune Chênes TOTAL	200 200 800 1 200	200 200 800 1 200	
	153	La Compagnie Commonwealth Plywood Itée (Low)	S-C	072 1 001	Pins blanc et rouge	22 500	22 500	
	145	La Compagnie Commonwealth Plywood Itée (Mont-Laurier)	S-C	064 1 006	Bouleau à papier Bouleau jaune Erables Hêg, Ch, Til et Auf TOTAL	9 800 8 000 36 800 8 000 62 600	9 800 (R) 8 000 36 800 8 000 62 600	
	163	La Compagnie Commonwealth Plywood Itée (Northfield)	S-C	073 1 002	Pins blanc et rouge	46 500	46 500	
	251	La Compagnie Commonwealth Plywood Itée (Princeville)	D-C	041 1 013	Chênes	700	700	
	281	La Compagnie Commonwealth Plywood Itée (Sainte-Thérèse)	D	062 2 004	Bouleau à papier Bouleau jaune Erables TOTAL	2 300 2 400 100 4 800	2 300 2 400 100 4 800	
	139	Les Produits forestiers Bellerive-Ka'N'Enda inc. (Mont-Laurier - Déroulage)	D	064 2 006	Peupliers	2 040	2 040	
	343	Louisiana-Pacifique Canada, division Québec (Maniwaki)	F	073 0 001	Bouleau à papier Erables Peupliers TOTAL	22 000 12 000 37 100 71 100	22 000 12 000 37 100 71 100	
	321	Scierie Ced-Or inc.	S-C	073 1 005	Thuya	1 000	1 000	
	025	Stella-Jones inc. (Masson-Angers - Poteaux)	G	072 2 007	Pin gris Pin rouge TOTAL	700 2 600 3 300	577 2 600 3 177	

(R) Représentant de l'aire commune
(1) Cette quantité minimale de bois de qualité inférieure est INCLUSE dans le volume de feuillus durs

LISTE DES BÉNÉFICIAIRES DE CAAF ET DE C1AF PAR AIRE COMMUNE

Aire commune	UA	Nom du bénéficiaire	Produits	Numéro d'usine	Essence	Volume annuel (m3)	Loi 71	
							volume (m3)	
071-21	148	Emballages Smurfit-Stone Canada inc. (Portage-du-Fort)	P	071 0 001	Bouleaux jaune et à papier Erables Hêtre <u>TOTAL</u>	7 500 19 900 2 600 <u>30 000</u>	7 500 19 900 2 600 <u>30 000</u>	
	394	Entreprises Forestières Mitigog inc.	X	073 6 001	Sab-Ép-Pig-Mél	34 600	28 075	
	379	Industries Maibec inc. (Clarendon)	B	071 2 011	Thuya	1 000	1 000	
	139	Les Produits forestiers Bellerive-Ka'N'Enda inc. (Mont-Laurier - Déroulage)	D	064 2 006	Bouleau à papier Bouleau jaune Hêg, Ch, Til et Auf Peupliers <u>TOTAL</u>	100 600 400 3 700 <u>4 800</u>	100 600 400 3 653 <u>4 753</u>	
	343	Louisiana-Pacifique Canada, division Québec (Maniwaki)	F	073 0 001	Peupliers	57 400	56 672	
	150	Produits forestiers Coulonge inc.	S-C	071 1 001	Bouleau à papier Bouleau jaune Erables Hêg, Ch, Til et Auf <u>TOTAL</u>	1 700 3 000 14 500 11 400 <u>30 600</u>	1 700 3 000 14 500 11 400 <u>30 600</u>	
	321	Scierie Ced-Or inc.	S-C	073 1 005	Thuya	2 400	2 400	
	025	Stella-Jones inc. (Masson-Angers - Poteaux)	G	072 2 007	Pin gris Pin rouge <u>TOTAL</u>	400 4 600 <u>5 000</u>	325 4 600 <u>4 925</u>	
	359	Tembec Industries inc. (Mansfield-et-Pontefract - Bois feuillus)	S-C	071 1 007	Bouleau à papier Bouleau jaune Erables Hêg, Ch, Til et Auf <u>TOTAL</u>	1 700 2 400 11 000 8 100 <u>23 200</u>	1 700 2 400 11 000 8 100 <u>23 200</u>	
					Bouleau à papier de qual. inf. Bouleau jaune de qual. inf. Erables de qual. inf. Hêg, Ch, Til et Auf de qual. inf. <u>TOTAL qual. inf.</u>	<u>300</u> <u>400</u> <u>1 700</u> <u>1 100</u> <u>3 500</u>	<u>300 (1)</u> <u>400 (1)</u> <u>1 700 (1)</u> <u>1 100 (1)</u> <u>3 500</u>	
	152	Tembec Industries inc. (Mansfield-et-Pontefract - Bois résineux)	S-C	071 1 004	Pins blanc et rouge	76 100	76 100 (R)	
	072-01	161	Forespect inc.	S-C	072 1 012	Bouleau à papier Bouleau jaune Erables Hêg, Ch, Til et Auf Pruche Thuya <u>TOTAL</u>	100 100 2 100 500 500 200 <u>3 500</u>	100 100 2 100 500 500 200 <u>3 500</u>
		159	FPS Canada inc.	P	072 0 002	Bouleau à papier Bouleau jaune Erables Hêg, Til et Auf <u>TOTAL</u>	600 600 4 700 3 100 <u>9 000</u>	600 600 4 700 3 100 (2) <u>9 000</u>
		226	Industries manufacturières Mégantic inc.	D-C	051 1 035	Bouleau à papier Bouleau jaune Peupliers <u>TOTAL</u>	100 200 100 <u>400</u>	100 200 100 <u>400</u>
280		Jean Riopel inc.	S-C	062 1 001	Sab-Ép-Pig-Mél	3 600	2 880	
155		La Compagnie Commonwealth Plywood Itée (Denholm)	S-C	072 1 009	Bouleau à papier Bouleau jaune Erables Hêg, Ch, Til et Auf Peupliers Pruche Sab-Ép-Pig-Mél <u>TOTAL</u>	700 2 400 18 500 8 700 1 400 1 000 700 <u>33 400</u>	700 (R) 2 400 18 500 8 700 1 400 1 000 560 <u>33 260</u>	

(R) Représentant de l'aire commune
(1) Cette quantité minimale de bois de qualité inférieure est INCLUSE dans le volume de feuillus durs
(2) Auf excluant les chênes

LISTE DES BÉNÉFICIAIRES DE CAAF ET DE CtAF PAR AIRE COMMUNE

Aire commune	UA	Nom du bénéficiaire	Produits	Numéro d'usine	Essence	Volume annuel (m3)	Loi 71	
							volume (m3)	
072-01	155	La Compagnie Commonwealth Plywood Itée (Denholm) (SUIT			Bouleau à papier de qual. inf.	200	200 (1)	
					Bouleau jaune de qual. inf.	800	800 (1)	
					Erables de qual. inf.	5 000	5 000 (1)	
					Hêg, Ch, Til et Auf de qual. inf.	2 800	2 800 (1)	
		TOTAL qual. inf.			8 800	8 800		
	281	La Compagnie Commonwealth Plywood Itée (Sainte-Thérèse)	D	062 2 004	Erables	300	300	
	139	Les Produits forestiers Bellerive-Ka'N'Enda inc. (Mont-Laurier - Déroulage)	D	064 2 006	Hêg, Ch, Til et Auf Peupliers TOTAL	100 1 060 1 160	100 1 060 1 160	
072-02	161	Forespect inc.	S-C	072 1 012	Bouleau jaune	700	700	
					Erables	5 400	5 400	
					Hêg, Ch, Til et Auf	2 400	2 400	
					Pruche	1 500	1 500	
					Thuya	1 100	1 100	
					TOTAL	11 100	11 100	
			Bouleau jaune de qual. inf.	100	100 (1)			
			Erables de qual. inf.	500	500 (1)			
			Hêg, Ch, Til et Auf de qual. inf.	400	400 (1)			
			TOTAL qual. inf.	1 000	1 000			
		159	FPS Canada inc.	P	072 0 002	Bouleau à papier Bouleau jaune Erables Hêg, Til et Auf TOTAL	1 900 4 500 19 000 12 500 37 900	1 900 4 500 19 000 12 500 37 900 (2)
		309	Industries Maibec inc. (Saint-Théophile)	B	034 2 006	Thuya	1 000	1 000
		226	Industries manufacturières Mégantic inc.	D-C	051 1 035	Bouleau à papier Bouleau jaune Peupliers TOTAL	100 800 300 1 200	100 800 300 1 200
	280	Jean Riopel inc.	S-C	062 1 001	Sab-Ép-Pig-Mél	14 900	14 900	
	160	Lauzon - Planchers de bois exclusifs inc.	S-C	072 1 005	Bouleau à papier	2 100	2 100 (R)	
Bouleau jaune					6 500	6 500		
Erables					41 200	41 200		
Hêg, Ch, Til et Auf					14 900	14 900		
		TOTAL			64 700	64 700		
		Bouleau à papier de qual. inf.	300	300 (1)				
		Bouleau jaune de qual. inf.	900	900 (1)				
		Erables de qual. inf.	5 200	5 200 (1)				
		Hêg, Ch, Til et Auf de qual. inf.	300	300 (1)				
		TOTAL qual. inf.	6 700	6 700				
	273	Les Produits forestiers B. & B. inc.	S-C	061 1 002	Peupliers Pruche TOTAL	6 400 9 200 15 600	6 400 9 200 15 600	
	139	Les Produits forestiers Bellerive-Ka'N'Enda inc. (Mont-Laurier - Déroulage)	D	064 2 006	Hêg, Ch, Til et Auf Peupliers TOTAL	100 7 200 7 300	100 7 200 7 300	
072-03	159	FPS Canada inc.	P	072 0 002	Bouleau à papier	300	300	
					Bouleau jaune	1 000	1 000	
					Erables	5 000	5 000	
					Hêg, Til et Auf	2 600	2 600 (2)	
			TOTAL			8 900	8 900	
	226	Industries manufacturières Mégantic inc.	D-C	051 1 035	Bouleau jaune Peupliers TOTAL	200 100 300	200 100 300	
	280	Jean Riopel inc.	S-C	062 1 001	Sab-Ép-Pig-Mél	3 300	2 640	
	160	Lauzon - Planchers de bois exclusifs inc.	S-C	072 1 005	Bouleau à papier	100	100 (R)	
Bouleau jaune					200	200		
Erables					1 300	1 300		
Hêg, Ch, Til et Auf					600	600		
		TOTAL			2 200	2 200		

(R) Représentant de l'aire commune
(1) Cette quantité minimale de bois de qualité inférieure est INCLUSE dans le volume de feuillus durs
(2) Auf excluant les chênes

LISTE DES BÉNÉFICIAIRES DE CAAF ET DE C1AF PAR AIRE COMMUNE

Aire commune	UA	Nom du bénéficiaire	Produits	Numéro d'usine	Essence	Volume annuel (m3)	Loi 71
							volume (m3)
072-03	273	Les Produits forestiers B. & B. inc.	S-C	061 1 002	Peupliers Pruche <u>TOTAL</u>	600 2 000 <u>2 600</u>	600 2 000 <u>2 600</u>
	139	Les Produits forestiers Bellerive-Ka'N'Enda inc. (Mont-Laurier - Déroulage)	D	064 2 006	Peupliers	530	530
073-01	404	Bowater Produits forestiers du Canada inc. (Maniwaki)	S-C	073 1 010	Sab-Ép-Pig-Mél	95 000	79 543
	166	Domtar inc. (Grand-Remous)	S-C	073 1 001	Sab-Ép-Pig-Mél	83 200	69 663
	379	Industries Maibec inc. (Clarendon)	B	071 2 011	Thuya	2 000	2 000
	309	Industries Maibec inc. (Saint-Théophile)	B	034 2 006	Thuya	1 600	1 600
	155	La Compagnie Commonwealth Plywood Itée (Denholm)	S-C	072 1 009	Bouleau à papier	6 300	6 300
					Bouleau jaune	4 500	4 500
					Erables	5 700	5 700
					Hég, Ch, Til et Auf	300	300
					<u>TOTAL</u>	<u>16 800</u>	<u>16 800</u>
					Bouleau à papier de qual. inf.	1 300	1 300 (1)
					Bouleau jaune de qual. inf.	600	600 (1)
					Erables de qual. inf.	1 800	1 800 (1)
					Hég, Ch, Til et Auf de qual. inf.	100	100 (1)
					<u>TOTAL qual. inf.</u>	3 800	3 800
	281	La Compagnie Commonwealth Plywood Itée (Sainte-Thérèse)	D	062 2 004	Erables	100	100
	160	Lauzon - Planchers de bois exclusifs inc.	S-C	072 1 005	Bouleau à papier	5 700	5 700
					Bouleau jaune	2 500	2 500
Erables					6 100	6 100	
				<u>TOTAL</u>	<u>14 300</u>	<u>14 300</u>	
165	Lauzon-Ressources forestières inc.	S-C	073 1 003	Bouleau à papier Bouleau jaune Erables Hég, Ch, Til et Auf <u>TOTAL</u>	5 000 4 500 3 000 200 <u>12 700</u>	5 000 4 500 3 000 200 <u>12 700</u>	
139	Les Produits forestiers Bellerive-Ka'N'Enda inc. (Mont-Laurier - Déroulage)	D	064 2 006	Bouleau à papier Bouleau jaune Peupliers <u>TOTAL</u>	1 200 2 800 1 700 <u>5 700</u>	1 200 2 800 1 658 <u>5 658</u>	
343	Louisiana-Pacifique Canada, division Québec (Maniwaki)	F	073 0 001	Bouleau à papier Peupliers <u>TOTAL</u>	57 200 39 500 <u>96 700</u>	57 200 38 527 <u>95 727</u>	
321	Scierie Ced-Or inc.	S-C	073 1 005	Thuya	13 100	13 100	
025	Stella-Jones inc. (Masson-Angers - Poteaux)	G	072 2 007	Pin gris Pin rouge <u>TOTAL</u>	2 000 1 600 <u>3 600</u>	1 675 1 600 <u>3 275</u>	
359	Tembec Industries inc. (Mansfield-et-Pontefract - Bois feuillus)	S-C	071 1 007	Bouleau à papier	19 800	19 800	
				Bouleau jaune	13 300	13 300	
				Erables	16 500	16 500	
				Hég, Ch, Til et Auf	600	600	
				<u>TOTAL</u>	<u>50 200</u>	<u>50 200</u>	
				Bouleau à papier de qual. inf.	2 000	2 000 (1)	
				Bouleau jaune de qual. inf.	1 000	1 000 (1)	
				Erables de qual. inf.	1 500	1 500 (1)	
				<u>TOTAL qual. inf.</u>	4 500	4 500	
152	Tembec Industries inc. (Mansfield-et-Pontefract - Bois résineux)	S-C	071 1 004	Pins blanc et rouge	25 300	25 300	
073-02	141	152599 Canada inc. (Les Produits forestiers Laurentiens enr.)	S-C	064 1 005	Peupliers	9 000	8 811
	397	9118-1578 Québec inc. (Scierie Messines)	S	073 2 016	Thuya	3 300	3 300
	404	Bowater Produits forestiers du Canada inc. (Maniwaki)	S-C	073 1 010	Sab-Ép-Pig-Mél	68 000	55 043 (R)
	394	Entreprises Forestières Mitigog inc.	X	073 6 001	Sab-Ép-Pig-Mél	57 400	46 463

(R) Représentant de l'aire commune

(1) Cette quantité minimale de bois de qualité inférieure est INCLUSE dans le volume de feuillus durs

LISTE DES BÉNÉFICIAIRES DE CAAF ET DE C1AF PAR AIRE COMMUNE

Aire commune	UA	Nom du bénéficiaire	Produits	Numéro d'usine	Essence	Volume annuel (m3)	Loi 71	
							volume (m3)	
073-02	159	FPS Canada inc.	P	072 0 002	Bouleau à papier Bouleau jaune Erables Hêg, Til et Auf TOTAL	6 400 4 600 23 500 5 500 40 000	6 400 4 600 23 500 5 500 40 000 (1)	
	379	Industries Maibec inc. (Clarendon)	B	071 2 011	Thuya	2 000	2 000	
	153	La Compagnie Commonwealth Plywood Itée (Low)	S-C	072 1 001	Pins blanc et rouge	29 200	29 200	
	160	Lauzon - Planchers de bois exclusifs inc.	S-C	072 1 005	Bouleau à papier Bouleau jaune Erables Hêg, Ch, Til et Auf TOTAL	3 200 3 000 23 500 8 300 38 000	3 200 3 000 23 500 8 300 38 000	
	165	Lauzon-Ressources forestières inc.	S-C	073 1 003	Bouleau à papier Bouleau jaune Erables Hêg, Ch, Til et Auf TOTAL	5 000 6 300 28 900 10 700 50 900	5 000 6 300 28 900 10 700 50 900	
	139	Les Produits forestiers Bellerive-Ka'N'Enda inc. (Mont-Laurier - Déroutage)	D	064 2 006	Bouleau à papier Bouleau jaune Hêg, Ch, Til et Auf Peupliers TOTAL	300 1 700 200 5 700 7 900	300 1 700 200 5 580 7 780	
	343	Louisiana-Pacifique Canada, division Québec (Maniwaki)	F	073 0 001	Bouleau à papier Peupliers TOTAL	23 300 20 300 43 600	23 300 19 873 43 173	
	283	Louisiana-Pacifique Canada, division Québec (Saint-Michel - Panneaux)	F	062 0 004	Peupliers	70 000	68 527	
	150	Produits forestiers Coulonge inc.	S-C	071 1 001	Bouleau à papier Bouleau jaune Erables Hêg, Ch, Til et Auf TOTAL	4 400 5 200 26 900 9 900 46 400	4 400 5 200 26 900 9 900 46 400	
						Bouleau à papier de qual. inf. Bouleau jaune de qual. inf. Erables de qual. inf. Hêg, Ch, Til et Auf de qual. inf. TOTAL qual. inf.	200 200 1 200 400 2 000	200 (2) 200 (2) 1 200 (2) 400 (2) 2 000
		138	Scierie Bondu inc.	S-C	064 1 003	Pins blanc et rouge	12 600	12 600
		321	Scierie Ced-Or inc.	S-C	073 1 005	Thuya	12 300	12 300
		025	Stella-Jones inc. (Masson-Angers - Poteaux)	G	072 2 007	Pin gris Pin rouge TOTAL	1 500 5 000 6 500	1 214 5 000 6 214
074-01	023	Bois K.M.S. (GMI) Itée (L'Annonciation)	G	064 2 012	Pin rouge Sab-Ép-Pig-Mél TOTAL	200 7 500 7 700	200 6 000 6 200	
	269	Bois Oméga Itée	S-C	061 1 009	Pins blanc et rouge	12 700	12 700	
	166	Domtar inc. (Grand-Remous)	S-C	073 1 001	Sab-Ép-Pig-Mél	228 100	182 480 (R)	
	032	Domtar inc. (Val-d'Or)	S-C	083 1 002	Sab-Ép-Pig-Mél	60 200	48 160	
	168	La Compagnie Commonwealth Plywood Itée (Belleterre - Déroutage)	D	081 2 013	Bouleau à papier Bouleau jaune TOTAL	1 800 800 2 600	1 800 800 2 600	
	169	La Compagnie Commonwealth Plywood Itée (Belleterre - Sciage)	S-C	081 1 010	Bouleau à papier Bouleau jaune Erables Hêg, Ch, Til et Auf TOTAL	21 300 5 100 7 400 100 33 900	21 300 5 100 7 400 100 33 900	

(R) Représentant de l'aire commune

(1) Auf excluant les chênes

(2) Cette quantité minimale de bois de qualité inférieure est INCLUSE dans le volume de feuillus durs

LISTE DES BÉNÉFICIAIRES DE CAAF ET DE C1AF PAR AIRE COMMUNE

Aire commune	UA	Nom du bénéficiaire	Produits	Numéro d'usine	Essence	Volume annuel (m3)	Loi 71
							volume (m3)
074-01	145	La Compagnie Commonwealth Plywood Itée (Mont-Laurier)	S-C	064 1 006	Bouleau à papier Bouleau jaune Erables Hêg, Ch, Til et Auf <u>TOTAL</u>	21 500 12 900 9 100 500 <u>44 000</u>	21 500 12 900 9 100 500 <u>44 000</u>
	281	La Compagnie Commonwealth Plywood Itée (Sainte-Thérèse)	D	062 2 004	Bouleau à papier Bouleau jaune Erables <u>TOTAL</u>	7 300 3 000 100 <u>10 400</u>	7 300 3 000 100 <u>10 400</u>
	139	Les Produits forestiers Bellerive-Ka'N'Enda inc. (Mont-Laurier - Déroulage)	D	064 2 006	Peupliers	1 800	1 756
	343	Louisiana-Pacifique Canada, division Québec (Maniwaki)	F	073 0 001	Bouleau à papier Peupliers <u>TOTAL</u>	96 000 67 200 <u>163 200</u>	96 000 65 559 <u>161 559</u>
	283	Louisiana-Pacifique Canada, division Québec (Saint-Michel - Panneaux)	F	062 0 004	Peupliers	12 700	12 390
	321	Scierie Ced-Or inc.	S-C	073 1 005	Thuya	13 000	13 000
074-02	023	Bois K.M.S. (GMI) Itée (L'Annonciation)	G	064 2 012	Sab-Ép-Pig-Mél	3 000	2 400
	269	Bois Oméga Itée	S-C	061 1 009	Pin blanc	2 600	2 600
	166	Domtar inc. (Grand-Remous)	S-C	073 1 001	Sab-Ép-Pig-Mél	48 700	38 960 (R)
	168	La Compagnie Commonwealth Plywood Itée (Belleterre - Déroulage)	D	081 2 013	Bouleau à papier Bouleau jaune <u>TOTAL</u>	500 300 <u>800</u>	500 300 <u>800</u>
	169	La Compagnie Commonwealth Plywood Itée (Belleterre - Sciage)	S-C	081 1 010	Bouleau à papier Bouleau jaune Erables <u>TOTAL</u>	5 800 3 700 6 400 <u>15 900</u>	5 800 3 700 6 400 <u>15 900</u>
	145	La Compagnie Commonwealth Plywood Itée (Mont-Laurier)	S-C	064 1 006	Bouleau à papier Bouleau jaune Erables Hêg, Ch, Til et Auf <u>TOTAL</u>	2 500 2 400 2 500 200 <u>7 600</u>	2 500 2 400 2 500 200 <u>7 600</u>
	281	La Compagnie Commonwealth Plywood Itée (Sainte-Thérèse)	D	062 2 004	Bouleau à papier Bouleau jaune Erables <u>TOTAL</u>	1 600 1 000 100 <u>2 700</u>	1 600 1 000 100 <u>2 700</u>
	139	Les Produits forestiers Bellerive-Ka'N'Enda inc. (Mont-Laurier - Déroulage)	D	064 2 006	Peupliers	600	585
	343	Louisiana-Pacifique Canada, division Québec (Maniwaki)	F	073 0 001	Bouleau à papier Peupliers <u>TOTAL</u>	19 800 20 900 <u>40 700</u>	19 800 20 380 <u>40 180</u>
	283	Louisiana-Pacifique Canada, division Québec (Saint-Michel - Panneaux)	F	062 0 004	Peupliers	1 200	1 170
	321	Scierie Ced-Or inc.	S-C	073 1 005	Thuya	4 700	4 700

(R) Représentant de l'aire commune

LISTE DES BÉNÉFICIAIRES DE CAAF ET DE C1AF PAR AIRE COMMUNE

Aire commune	UA	Nom du bénéficiaire	Produits	Numéro d'usine	Essence	Volume annuel (m3)	Loi 71	
							volume (m3)	
081-21	168	La Compagnie Commonwealth Plywood Itée (Belleterre - Déroulage)	D	081 2 013	Bouleau à papier Bouleau jaune Chênes <u>TOTAL</u>	1 200 2 700 100 <u>4 000</u>	1 200 2 700 100 <u>4 000</u>	
	169	La Compagnie Commonwealth Plywood Itée (Belleterre - Sciage)	S-C	081 1 010	Bouleau à papier Bouleau jaune Chênes Erables Hêtre et Auf Pins blanc et rouge <u>TOTAL</u>	1 300 8 800 100 3 000 100 13 300 <u>26 600</u>	1 300 8 800 100 3 000 100 13 300 <u>26 600</u>	
	170	La Compagnie Commonwealth Plywood Itée (Kipawa - Déroulage)	D-C	081 1 005	Bouleau à papier Bouleau jaune <u>TOTAL</u>	2 000 5 400 <u>7 400</u>	2 000 5 400 <u>7 400</u>	
	171	La Compagnie Commonwealth Plywood Itée (Kipawa - Sciage)	S-C	081 1 004	Bouleau à papier Bouleau jaune Chênes Erables Hêtre et Auf Pins blanc et rouge <u>TOTAL</u>	10 700 16 200 100 15 500 1 100 3 400 <u>47 000</u>	10 700 16 200 100 15 500 1 100 3 400 <u>47 000</u>	
	391	Sartop inc.	G	081 2 018	Pin rouge	400	400	
	176	Scierie Lepaqco inc.	S-C	081 1 013	Bouleau à papier <u>Bouleau à papier de qual. inf.</u>	4 700 <u>1 500</u>	4 700 <u>1 500 (1)</u>	
	025	Stella-Jones inc. (Masson-Angers - Poteaux)	G	072 2 007	Pin rouge	7 600	7 600	
	172	Tembec Industries inc. (Béarn)	S-C	081 1 003	Sab-Ép-Pig-Mél	268 800	238 077 (R)	
	175	Tembec Industries inc. (Témiscaming - Pâtes et papiers)	P	081 0 001	Bouleau à papier Erables Peupliers <u>TOTAL</u>	90 200 36 000 100 800 <u>227 000</u>	90 200 36 000 98 260 <u>224 460</u>	
	174	Tembec Industries inc. (Témiscaming - Sciage)	S-C	081 1 012	Bouleau à papier Chênes Erables Hêtre et Auf Pins blanc et rouge Pruche <u>TOTAL</u> <u>Bouleau à papier de qual. inf.</u>	7 500 100 7 400 100 44 900 2 000 <u>62 000</u> <u>4 000</u>	7 500 100 7 400 100 44 900 2 000 <u>62 000</u> <u>4 000 (1)</u>	
	173	Temlam inc. (Ville-Marie)	D-C	081 1 002	Bouleau à papier Peupliers <u>TOTAL</u>	7 000 29 000 <u>36 000</u>	7 000 28 269 <u>35 269</u>	
	081-22	168	La Compagnie Commonwealth Plywood Itée (Belleterre - Déroulage)	D	081 2 013	Bouleau à papier Bouleau jaune Chênes <u>TOTAL</u>	200 800 1 800 <u>2 800</u>	200 800 1 800 <u>2 800</u>
		170	La Compagnie Commonwealth Plywood Itée (Kipawa - Déroulage)	D-C	081 1 005	Bouleau à papier Bouleau jaune <u>TOTAL</u>	2 600 9 600 <u>12 200</u>	2 600 9 600 <u>12 200</u>
		171	La Compagnie Commonwealth Plywood Itée (Kipawa - Sciage)	S-C	081 1 004	Bouleau à papier Bouleau jaune Chênes Erables Hêtre et Auf Pins blanc et rouge <u>TOTAL</u>	8 100 19 800 1 700 12 600 2 100 64 300 <u>108 600</u>	8 100 19 800 1 700 12 600 2 100 64 300 <u>108 600</u>
		149	La Compagnie Commonwealth Plywood Itée (Rapides-des-Joachims)	S-C	071 1 002	Bouleau à papier Bouleau jaune Chênes Erables Hêtre et Auf	1 500 4 000 500 9 500 1 700	1 500 4 000 500 9 500 1 700

(R) Représentant de l'aire commune
(1) Cette quantité minimale de bois de qualité inférieure est INCLUSE dans le volume de feuillus durs
(2) Auf sauf le bouleau jaune

LISTE DES BÉNÉFICIAIRES DE CAAF ET DE CtAF PAR AIRE COMMUNE

Aire commune	UA	Nom du bénéficiaire	Produits	Numéro d'usine	Essence	Volume annuel (m3)	Loi 71
							volume (m3)
081-22	149	La Compagnie Commonwealth Plywood ltée (SUITE, (Rapides-des-Joachims)	S-C	071 1 002	Pins blanc et rouge <u>TOTAL</u>	5 000 <u>22 200</u>	5 000 <u>22 200</u>
	025	Stella-Jones inc. (Masson-Angers - Poteaux)	G	072 2 007	Pin rouge	6 400	6 400
	172	Tembec Industries inc. (Béarn)	S-C	081 1 003	Sab-Ép-Pig-Mél	109 000	87 365 (R)
	175	Tembec Industries inc. (Témiscaming - Pâtes et papiers)	P	081 0 001	Bouleau à papier Erables Peupliers Pruche <u>TOTAL</u>	13 800 49 000 30 400 15 000 <u>108 200</u>	13 800 49 000 29 754 15 000 <u>107 554</u>
	174	Tembec Industries inc. (Témiscaming - Sciage)	S-C	081 1 012	Chênes Erables Hêtre et Auf Pins blanc et rouge <u>TOTAL</u>	2 000 31 500 3 600 8 500 <u>45 600</u>	2 000 31 500 3 600 (1) 8 500 <u>45 600</u>
	173	Temlam inc. (Ville-Marie)	D-C	081 1 002	Peupliers	6 000	5 872
	082-01	046	Matériaux Blanchet inc. (Amos)	S-C	086 1 005	Sab-Ép-Pig-Mél	3 000
	036	Tembec Industries inc. (La Sarre)	S-C	085 1 002	Sab-Ép-Pig-Mél	17 606	14 393 (R)
	037	Tembec Industries inc. (Taschereau)	S-C	085 1 003	Sab-Ép-Pig-Mél	14 594	11 931
	175	Tembec Industries inc. (Témiscaming - Pâtes et papiers)	P	081 0 001	Bouleau à papier Peupliers <u>TOTAL</u>	9 000 15 000 <u>24 000</u>	9 000 14 895 <u>23 895</u>
	402	Temlam inc. (Amos)	D	086 1 012	Peupliers	6 000	5 958
	173	Temlam inc. (Ville-Marie)	D-C	081 1 002	Bouleau à papier	700	700
082-85A	384	Foresterie des Quinze inc.	S-C	082 1 003	Thuya	1 000	1 000
	053	Industries Norbord inc. (La Sarre - Panneaux,	F	085 0 001	Bouleau à papier Peupliers <u>TOTAL</u>	40 000 65 000 <u>105 000</u>	40 000 64 098 <u>104 098</u>
	172	Tembec Industries inc. (Béarn)	S-C	081 1 003	Sab-Ép-Pig-Mél	85 435	73 000
	036	Tembec Industries inc. (La Sarre)	S-C	085 1 002	Sab-Ép-Pig-Mél	67 342	57 540 (R)
	037	Tembec Industries inc. (Taschereau)	S-C	085 1 003	Sab-Ép-Pig-Mél	55 823	47 698
	175	Tembec Industries inc. (Témiscaming - Pâtes et papiers)	P	081 0 001	Bouleau à papier	4 200	4 200
	174	Tembec Industries inc. (Témiscaming - Sciage)	S-C	081 1 012	Bouleau jaune Pins blanc et rouge <u>TOTAL</u>	500 1 000 <u>1 500</u>	500 1 000 <u>1 500</u>
	402	Temlam inc. (Amos)	D	086 1 012	Bouleau à papier Peupliers <u>TOTAL</u>	8 000 20 300 <u>28 300</u>	8 000 20 018 <u>28 018</u>
	173	Temlam inc. (Ville-Marie)	D-C	081 1 002	Bouleau à papier	4 800	4 800
082-85B	053	Industries Norbord inc. (La Sarre - Panneaux,	F	085 0 001	Bouleau à papier Peupliers <u>TOTAL</u>	1 500 18 000 <u>19 500</u>	1 500 17 721 <u>19 221</u>
	036	Tembec Industries inc. (La Sarre)	S-C	085 1 002	Sab-Ép-Pig-Mél	61 839	50 623 (R)
	037	Tembec Industries inc. (Taschereau)	S-C	085 1 003	Sab-Ép-Pig-Mél	51 261	41 964
	402	Temlam inc. (Amos)	D	086 1 012	Peupliers	4 700	4 627
082-85C	053	Industries Norbord inc. (La Sarre - Panneaux,	F	085 0 001	Bouleau à papier Peupliers <u>TOTAL</u>	500 3 800 <u>4 300</u>	500 3 800 <u>4 300</u>

(R) Représentant de l'aire commune
(1) Auf sauf le bouleau jaune

LISTE DES BÉNÉFICIAIRES DE CAAF ET DE CtAF PAR AIRE COMMUNE

Aire commune	UA	Nom du bénéficiaire	Produits	Numéro d'usine	Essence	Volume annuel (m3)	Loi 71
							volume (m3)
082-85C	036	Tembec Industries inc. (La Sarre)	S-C	085 1 002	Sab-Ép-Pig-Mél	36 906	32 162 (R)
	037	Tembec Industries inc. (Taschereau)	S-C	085 1 003	Sab-Ép-Pig-Mél	30 594	26 662
083-87N	409	Corporation foncière de Waswanipi	X	087 6 001	Sab-Ép-Pig-Mél	4 000	4 000
	049	Domtar inc. (Lebel-sur-Quévillon - Sciage)	S-C	087 1 001	Sab-Ép-Pig-Mél	747 000	570 944 (R)
	032	Domtar inc. (Val-d'Or)	S-C	083 1 002	Sab-Ép-Pig-Mél	43 100	32 942
	054	Industries Norbord inc. (Val-d'Or)	F	083 0 001	Peupliers	41 500	40 287
	345	Produits forestiers Nabakatuk inc.	S-C	087 1 004	Sab-Ép-Pig-Mél	11 000	11 000
	035	Tembec Industries inc. (Senneterre)	S-C	084 1 001	Sab-Ép-Pig-Mél	2 000	1 529
	402	Temlam inc. (Amos)	D	086 1 012	Peupliers	22 500	21 843
083-87S	375	9008-6760 Québec inc. (CDEX)	S-C	083 1 005	Thuya	12 600	12 600
	269	Bois Oméga ltée	S-C	061 1 009	Pins blanc et rouge	7 000	7 000
	030	Domtar inc. (Malartic)	S-C	083 1 001	Sab-Ép-Pig-Mél	346 500	279 520
	032	Domtar inc. (Val-d'Or)	S-C	083 1 002	Sab-Ép-Pig-Mél	370 700	299 042 (R)
	226	Industries manufacturières Mégantic inc.	D-C	051 1 035	Bouleau à papier Bouleau jaune <u>TOTAL</u>	1 500 500 <u>2 000</u>	1 500 500 <u>2 000</u>
	054	Industries Norbord inc. (Val-d'Or)	F	083 0 001	Bouleau à papier Peupliers <u>TOTAL</u>	28 000 89 000 <u>117 000</u>	28 000 89 000 <u>117 000</u>
	168	La Compagnie Commonwealth Plywood ltée (Belleterre - Déroulage)	D	081 2 013	Bouleau à papier Bouleau jaune <u>TOTAL</u>	1 500 800 <u>2 300</u>	1 500 800 <u>2 300</u>
	169	La Compagnie Commonwealth Plywood ltée (Belleterre - Sciage)	S-C	081 1 010	Bouleau à papier Bouleau jaune Erables Pins blanc et rouge <u>TOTAL</u>	14 100 4 000 2 000 19 000 <u>39 100</u>	14 100 4 000 2 000 19 000 <u>39 100</u>
	339	La Société en commandite Lammeg	S-C	084 1 004	Bouleau à papier Bouleau jaune Erables <u>TOTAL</u> Bouleau à papier de qual. inf.	38 100 7 000 2 000 <u>47 100</u> 1 820	38 100 7 000 2 000 <u>47 100</u> 1 820 (1)
	033	Produits Forestiers Miniers 'Abitibi' inc.	S-C	083 1 004	Sab-Ép-Pig-Mél	7 489	6 041
	025	Stella-Jones inc. (Masson-Angers - Poteaux)	G	072 2 007	Pin rouge	500	500
	035	Tembec Industries inc. (Senneterre)	S-C	084 1 001	Sab-Ép-Pig-Mél	28 111	22 677
	402	Temlam inc. (Amos)	D	086 1 012	Peupliers	37 500	37 500
	084-03	054	Industries Norbord inc. (Val-d'Or)	F	083 0 001	Bouleau à papier Peupliers <u>TOTAL</u>	4 000 29 000 <u>33 000</u>
339		La Société en commandite Lammeg	S-C	084 1 004	Bouleau à papier	8 400	8 400
342		Optibois inc.	S-C	086 1 010	Sab-Ép-Pig-Mél	46 047	36 000
035		Tembec Industries inc. (Senneterre)	S-C	084 1 001	Sab-Ép-Pig-Mél	394 953	308 777 (R)
402		Temlam inc. (Amos)	D	086 1 012	Peupliers	8 000	7 929
084-04	054	Industries Norbord inc. (Val-d'Or)	F	083 0 001	Peupliers	4 000	4 000
	339	La Société en commandite Lammeg	S-C	084 1 004	Bouleau à papier	3 200	3 200

(R) Représentant de l'aire commune

(1) Cette quantité minimale de bois de qualité inférieure est INCLUSE dans le volume de feuillus durs

LISTE DES BÉNÉFICIAIRES DE CAAF ET DE CtAF PAR AIRE COMMUNE

Aire commune	UA	Nom du bénéficiaire	Produits	Numéro d'usine	Essence	Volume annuel (m3)	Loi 71
							volume (m3)
084-04	035	Tembec Industries inc. (Senneterre)	S-C	084 1 001	Sab-Ép-Pig-Mél	75 900	60 800 (R)
	402	Temlam inc. (Amos)	D	086 1 012	Peupliers	2 500	2 500
084-20	045	Compagnie Abitibi-Consolidated du Canada (Champneuf)	S-C	086 1 008	Sab-Ép-Pig-Mél	170 600	135 087
	048	Compagnie Abitibi-Consolidated du Canada (Comtois)	S-C	087 1 003	Sab-Ép-Pig-Mél	31 600	25 022
	034	Compagnie Abitibi-Consolidated du Canada (Senneterre)	S-C	084 1 002	Sab-Ép-Pig-Mél	388 800	307 864 (R)
	409	Corporation foncière de Waswanipi	X	087 6 001	Sab-Ép-Pig-Mél	46 000	46 000
	054	Industries Norbord inc. (Val-d'Or)	F	083 0 001	Bouleau à papier Peupliers <u>TOTAL</u>	5 000 45 000 <u>50 000</u>	5 000 45 000 <u>50 000</u>
	339	La Société en commandite Lammeg	S-C	084 1 004	Bouleau à papier	10 400	10 400
	033	Produits Forestiers Miniers 'Abitibi' inc.	S-C	083 1 004	Sab-Ép-Pig-Mél	5 000	3 959
	035	Tembec Industries inc. (Senneterre)	S-C	084 1 001	Sab-Ép-Pig-Mél	2 700	2 138
	402	Temlam inc. (Amos)	D	086 1 012	Peupliers	22 000	22 000
085-20	053	Industries Norbord inc. (La Sarre - Panneaux)	F	085 0 001	Bouleau à papier Peupliers <u>TOTAL</u>	17 000 70 000 <u>87 000</u>	17 000 70 000 <u>87 000</u>
	036	Tembec Industries inc. (La Sarre)	S-C	085 1 002	Sab-Ép-Pig-Mél	251 511	203 317 (R)
	037	Tembec Industries inc. (Taschereau)	S-C	085 1 003	Sab-Ép-Pig-Mél	208 489	168 539
	402	Temlam inc. (Amos)	D	086 1 012	Peupliers	27 300	27 300
086-01	053	Industries Norbord inc. (La Sarre - Panneaux)	F	085 0 001	Bouleau à papier Peupliers <u>TOTAL</u>	2 000 10 000 <u>12 000</u>	2 000 9 686 <u>11 686</u>
	054	Industries Norbord inc. (Val-d'Or)	F	083 0 001	Peupliers	35 500	34 384
	046	Matériaux Blanchet inc. (Amos)	S-C	086 1 005	Sab-Ép-Pig-Mél	52 100	45 005 (R)
	039	Scierie Gallichan inc.	S-C	086 1 009	Sab-Ép-Pig-Mél	46 200	39 909
	042	Scierie Landrienne inc.	S-C	086 1 007	Sab-Ép-Pig-Mél	48 100	41 550
	036	Tembec Industries inc. (La Sarre)	S-C	085 1 002	Sab-Ép-Pig-Mél	25 835	22 317
	037	Tembec Industries inc. (Taschereau)	S-C	085 1 003	Sab-Ép-Pig-Mél	21 415	18 499
	402	Temlam inc. (Amos)	D	086 1 012	Peupliers	21 000	20 340
086-03N	042	Scierie Landrienne inc.	S-C	086 1 007	Sab-Ép-Pig-Mél	49 750	40 950 (R)
086-03S	053	Industries Norbord inc. (La Sarre - Panneaux)	F	085 0 001	Bouleau à papier Peupliers <u>TOTAL</u>	4 300 14 500 <u>18 800</u>	4 300 14 188 <u>18 488</u>
	042	Scierie Landrienne inc.	S-C	086 1 007	Sab-Ép-Pig-Mél	110 750	95 097 (R)
	036	Tembec Industries inc. (La Sarre)	S-C	085 1 002	Sab-Ép-Pig-Mél	219	188
	037	Tembec Industries inc. (Taschereau)	S-C	085 1 003	Sab-Ép-Pig-Mél	181	155
	402	Temlam inc. (Amos)	D	086 1 012	Peupliers	5 500	5 382
086-10	046	Matériaux Blanchet inc. (Amos)	S-C	086 1 005	Sab-Ép-Pig-Mél	27 600	21 531 (R)
	039	Scierie Gallichan inc.	S-C	086 1 009	Sab-Ép-Pig-Mél	23 300	18 176
	042	Scierie Landrienne inc.	S-C	086 1 007	Sab-Ép-Pig-Mél	23 500	18 332
	035	Tembec Industries inc. (Senneterre)	S-C	084 1 001	Sab-Ép-Pig-Mél	12 800	9 985

(R) Représentant de l'aire commune

LISTE DES BÉNÉFICIAIRES DE CAAF ET DE CtAF PAR AIRE COMMUNE

Aire commune	UA	Nom du bénéficiaire	Produits	Numéro d'usine	Essence	Volume annuel (m3)	Loi 71
							volume (m3)
086-20	409	Corporation foncière de Waswanipi	X	087 6 001	Sab-Ép-Pig-Mél	14 000	14 000
	041	Domtar inc. (Matagami)	S-C	086 1 002	Sab-Ép-Pig-Mél	425 000	330 146 (R)
	053	Industries Norbord inc. (La Sarre - Panneaux)	F	085 0 001	Bouleau à papier Peupliers <u>TOTAL</u>	11 000 26 500 <u>37 500</u>	11 000 26 500 <u>37 500</u>
	035	Tembec Industries inc. (Senneterre)	S-C	084 1 001	Sab-Ép-Pig-Mél	20 000	15 536
	402	Temlam inc. (Amos)	D	086 1 012	Peupliers	8 500	8 500
086-21	048	Compagnie Abitibi-Consolidated du Canada (Comtois)	S-C	087 1 003	Sab-Ép-Pig-Mél	164 000	139 927 (R)
	053	Industries Norbord inc. (La Sarre - Panneaux)	F	085 0 001	Peupliers	2 000	2 000
	402	Temlam inc. (Amos)	D	086 1 012	Peupliers	1 500	1 500
086-22	046	Matériaux Blanchet inc. (Amos)	S-C	086 1 005	Sab-Ép-Pig-Mél	88 900	67 425 (R)
086-23	053	Industries Norbord inc. (La Sarre - Panneaux)	F	085 0 001	Bouleau à papier Peupliers <u>TOTAL</u>	4 000 38 800 <u>42 800</u>	4 000 37 860 <u>41 860</u>
	046	Matériaux Blanchet inc. (Amos)	S-C	086 1 005	Sab-Ép-Pig-Mél	179 000	145 670 (R)
	036	Tembec Industries inc. (La Sarre)	S-C	085 1 002	Sab-Ép-Pig-Mél	383	312
	037	Tembec Industries inc. (Taschereau)	S-C	085 1 003	Sab-Ép-Pig-Mél	317	258
	402	Temlam inc. (Amos)	D	086 1 012	Peupliers	16 500	16 100
086-24	414	Corporation forestière Eenatuk	X	026 6 001	Sab-Ép-Pig-Mél	10 000	10 000
	053	Industries Norbord inc. (La Sarre - Panneaux)	F	085 0 001	Bouleau à papier Peupliers <u>TOTAL</u>	4 000 17 900 <u>21 900</u>	4 000 17 900 <u>21 900</u>
	039	Scierie Gallichan inc.	S-C	086 1 009	Sab-Ép-Pig-Mél	201 000	157 676 (R)
	036	Tembec Industries inc. (La Sarre)	S-C	085 1 002	Sab-Ép-Pig-Mél	383	300
	037	Tembec Industries inc. (Taschereau)	S-C	085 1 003	Sab-Ép-Pig-Mél	317	249
	402	Temlam inc. (Amos)	D	086 1 012	Peupliers	6 900	6 900
087-04	409	Corporation foncière de Waswanipi	X	087 6 001	Sab-Ép-Pig-Mél	9 000	9 000
	054	Industries Norbord inc. (Val-d'Or)	F	083 0 001	Peupliers	20 000	20 000
	342	Optibois inc.	S-C	086 1 010	Sab-Ép-Pig-Mél	64 652	49 000
	345	Produits forestiers Nabakatuk inc.	S-C	087 1 004	Sab-Ép-Pig-Mél	14 000	14 000
	035	Tembec Industries inc. (Senneterre)	S-C	084 1 001	Sab-Ép-Pig-Mél	188 648	142 976 (R)
	402	Temlam inc. (Amos)	D	086 1 012	Peupliers	7 200	7 200
087-20	045	Compagnie Abitibi-Consolidated du Canada (Champneuf)	S-C	086 1 008	Sab-Ép-Pig-Mél	79 800	61 680
	048	Compagnie Abitibi-Consolidated du Canada (Comtois)	S-C	087 1 003	Sab-Ép-Pig-Mél	486 100	375 722 (R)
	409	Corporation foncière de Waswanipi	X	087 6 001	Sab-Ép-Pig-Mél	12 000	12 000
	054	Industries Norbord inc. (Val-d'Or)	F	083 0 001	Peupliers	40 000	40 000
	345	Produits forestiers Nabakatuk inc.	S-C	087 1 004	Sab-Ép-Pig-Mél	15 000	15 000
	035	Tembec Industries inc. (Senneterre)	S-C	084 1 001	Sab-Ép-Pig-Mél	1 600	1 237
	402	Temlam inc. (Amos)	D	086 1 012	Peupliers	45 500	45 500

(R) Représentant de l'aire commune

LISTE DES BÉNÉFICIAIRES DE CAAF ET DE C1AF PAR AIRE COMMUNE

Aire commune	UA	Nom du bénéficiaire	Produits	Numéro d'usine	Essence	Volume annuel (m3)	Loi 71	
							volume (m3)	
090-30	320	Bersaco inc.	S-C	091 1 003	Bouleau à papier	27 000	27 000	
					Peupliers	48 000	48 000	
	TOTAL						75 000	75 000
	Bouleau à papier de qual. inf.						18 000	18 000 (1)
	007	Boisaco inc.	S-C	091 1 002	Sab-Ép-Pig-Mél	395 000	332 769 (R)	
	226	Industries manufacturières Mégantic inc.	D-C	051 1 035	Bouleau à papier	500	500	
092-01	334	Kruger inc. (Forestville)	S-C	092 1 002	Sab-Ép-Pig-Mél	152 500	128 474	
	363	Kruger inc. (Ragueneau)	S-C	093 1 002	Sab-Ép-Pig-Mél	152 500	128 474	
	026	Les Industries Légaré Itée	G	031 2 020	Pin gris	50	42	
	026	Les Industries Légaré Itée	G	031 2 020	Pin gris	50	40	
092-01	338	Produits forestiers Berscifor inc.	S-C	092 1 003	Sab-Ép-Pig-Mél	340 200	272 120 (R)	
093-01	351	Almassa Baie-Trinité inc.	S-C	094 1 003	Sab-Ép-Pig-Mél	88 380	70 923	
	091	Bowater Mitis inc. (Price)	S-C	012 1 003	Sab-Ép-Pig-Mél	24 800	19 902	
	292	Compagnie Abitibi-Consolidated du Canada (Baie-Comeau - Sciage)	S-C	093 1 001	Sab-Ép-Pig-Mél	1 547 620	1 241 935 (R)	
	026	Les Industries Légaré Itée	G	031 2 020	Pin gris	50	40	
093-02	351	Almassa Baie-Trinité inc.	S-C	094 1 003	Sab-Ép-Pig-Mél	26 000	21 147	
	091	Bowater Mitis inc. (Price)	S-C	012 1 003	Sab-Ép-Pig-Mél	70 000	56 933 (R)	
093-20	334	Kruger inc. (Forestville)	S-C	092 1 002	Sab-Ép-Pig-Mél	264 500	212 704	
	363	Kruger inc. (Ragueneau)	S-C	093 1 002	Sab-Ép-Pig-Mél	502 500	404 096 (R)	
094-02	296	Scierie Norbois inc.	S-C	094 1 001	Sab-Ép-Pig-Mél	8 500	7 600 (R)	
094-20A	351	Almassa Baie-Trinité inc.	S-C	094 1 003	Sab-Ép-Pig-Mél	76 000	76 000	
	344	Produits forestiers Arbec inc. (Port-Cartier)	S-C	094 1 002	Sab-Ép-Pig-Mél	40 500	40 500 (R)	
	296	Scierie Norbois inc.	S-C	094 1 001	Sab-Ép-Pig-Mél	79 413	79 413	
094-20B	344	Produits forestiers Arbec inc. (Port-Cartier)	S-C	094 1 002	Sab-Ép-Pig-Mél	600 000	483 473 (R)	
	296	Scierie Norbois inc.	S-C	094 1 001	Sab-Ép-Pig-Mél	28 387	22 874	
094-20C	344	Produits forestiers Arbec inc. (Port-Cartier)	S-C	094 1 002	Sab-Ép-Pig-Mél	359 500	288 258 (R)	
	296	Scierie Norbois inc.	S-C	094 1 001	Sab-Ép-Pig-Mél	42 200	33 837	
095-01	362	Industries G.D.S. inc. (Rivière-Saint-Jean)	S-C	095 1 002	Sab-Ép-Pig-Mél	123 500	116 400 (R)	

(R) Représentant de l'aire commune

(1) Cette quantité minimale de bois de qualité inférieure est INCLUSE dans le volume de feuillus durs

LISTE DES BÉNÉFICIAIRES DE CAAF ET DE C1AF PAR AIRE COMMUNE

Aire commune	UA	Nom du bénéficiaire	Produits	Numéro d'usine	Essence	Volume annuel (m3)	Loi 71
							volume (m3)
111-02	092	9063-4221 Québec inc. (Multibois - Saint-Vianney)	L	012 1 018	Peupliers	400	380
	100	Gaston Cellard inc.	S-C	111 1 011	Feuillus durs Sab-Ép-Pig-Mél TOTAL	2 400 20 800 23 200	2 400 (R) 16 640 19 040
	226	Industries manufacturières Mégantic inc.	D-C	051 1 035	Feuillus durs	200	200
	102	Pabaced G.D.S. inc. (New Richmond)	B	111 2 003	Thuya	300	285
	350	Spruce Falls inc. (Matane)	P	012 0 003	Peupliers	400	380
	108	Uniboard Canada inc. (Sayabec)	F	012 0 001	Feuillus durs	4 700	4 700
111-03	092	9063-4221 Québec inc. (Multibois - Saint-Vianney)	L	012 1 018	Peupliers	400	380
	100	Gaston Cellard inc.	S-C	111 1 011	Feuillus durs	400	400
	101	Industries G.D.S. inc. (Pointe-à-la-Croix)	S-C	111 1 006	Sab-Ép-Pig-Mél	84 900	67 920 (R)
	411	Listuguj Mi'gmaq Government	X	111 6 002	Sab-Ép-Pig-Mél	10 000	8 000
	102	Pabaced G.D.S. inc. (New Richmond)	B	111 2 003	Thuya	500	475
	350	Spruce Falls inc. (Matane)	P	012 0 003	Peupliers	300	285
	108	Uniboard Canada inc. (Sayabec)	F	012 0 001	Feuillus durs	1 000	1 000
111-10	337	Félix Huard inc. (Amqui)	S-C	012 1 021	Feuillus durs	300	300
	102	Pabaced G.D.S. inc. (New Richmond)	B	111 2 003	Thuya	1 400	1 330
	408	Produits forestiers Bonavignon inc.	S-C	111 1 012	Feuillus durs	300	300
	106	Rosario Poirier inc.	S-C	111 1 005	Peupliers Sab-Ép-Pig-Mél TOTAL	700 8 400 9 100	665 (R) 6 720 7 385
	350	Spruce Falls inc. (Matane)	P	012 0 003	Peupliers	700	665
	108	Uniboard Canada inc. (Sayabec)	F	012 0 001	Feuillus durs	2 000	2 000
111-11	102	Pabaced G.D.S. inc. (New Richmond)	B	111 2 003	Thuya	400	380
	107	Produits forestiers Temrex, SEC (Saint-Alphonse)	S-C	111 1 004	Sab-Ép-Pig-Mél	80	80 (R)
	350	Spruce Falls inc. (Matane)	P	012 0 003	Peupliers	100	95
111-25	371	Bois Marsoui G.D.S. inc. (Grande-Rivière)	S-C	112 1 008	Peupliers	4 500	4 356
	100	Gaston Cellard inc.	S-C	111 1 011	Feuillus durs	1 200	1 200
	226	Industries manufacturières Mégantic inc.	D-C	051 1 035	Feuillus durs	100	100
	102	Pabaced G.D.S. inc. (New Richmond)	B	111 2 003	Thuya	2 000	1 900
	408	Produits forestiers Bonavignon inc.	S-C	111 1 012	Feuillus durs	400	400
	099	Produits forestiers Temrex, SEC (Nouvelle)	S-C	111 1 003	Sab-Ép-Pig-Mél	196 200	156 960 (R)
	106	Rosario Poirier inc.	S-C	111 1 005	Peupliers	6 000	5 808
	350	Spruce Falls inc. (Matane)	P	012 0 003	Feuillus durs Peupliers TOTAL	6 200 10 600 16 800	6 200 10 261 16 461
111-27	337	Félix Huard inc. (Amqui)	S-C	012 1 021	Feuillus durs	900	900
	081	Félix Huard inc. (Sainte-Luce-Luceville)	S-C	012 1 001	Feuillus durs	900	900
	226	Industries manufacturières Mégantic inc.	D-C	051 1 035	Feuillus durs	100	100
	102	Pabaced G.D.S. inc. (New Richmond)	B	111 2 003	Thuya	1 300	1 235

(R) Représentant de l'aire commune

LISTE DES BÉNÉFICIAIRES DE CAAF ET DE CtAF PAR AIRE COMMUNE

Aire commune	UA	Nom du bénéficiaire	Produits	Numéro d'usine	Essence	Volume annuel (m3)	Loi 71
							volume (m3)
111-27	107	Produits forestiers Temrex, SEC (Saint-Alphonse)	S-C	111 1 004	Sab-Ép-Pig-Mél	130 100	104 080 (R)
	106	Rosario Poirier inc.	S-C	111 1 005	Peupliers	7 000	6 745
	350	Spruce Falls inc. (Matane)	P	012 0 003	Feuillus durs Peupliers <u>TOTAL</u>	3 000 7 000 <u>10 000</u>	3 000 6 745 <u>9 745</u>
111-28	097	Association Coopérative Forestière de St-Elzéar	S-C	111 1 001	Sab-Ép-Pig-Mél	63 900	51 120 (R)
	337	Félix Huard inc. (Amqui)	S-C	012 1 021	Feuillus durs	100	100
	081	Félix Huard inc. (Sainte-Luce-Luceville)	S-C	012 1 001	Feuillus durs	100	100
	102	Pabaced G.D.S. inc. (New Richmond)	B	111 2 003	Thuya	600	570
	106	Rosario Poirier inc.	S-C	111 1 005	Peupliers	3 100	2 992
	350	Spruce Falls inc. (Matane)	P	012 0 003	Peupliers	3 200	3 088
	108	Uniboard Canada inc. (Sayabec)	F	012 0 001	Feuillus durs	800	800
112-01	097	Association Coopérative Forestière de St-Elzéar	S-C	111 1 001	Sab-Ép-Pig-Mél	36 100	28 880
	322	Bois d'oeuvre Cedrico inc. (La Martre)	S-C	112 1 006	Sab-Ép-Pig-Mél	50 000	40 000 (R)
	114	Bois Granval G.D.S. inc.	S-C	112 1 002	Peupliers Sab-Ép-Pig-Mél <u>TOTAL</u>	3 500 3 700 <u>7 200</u>	3 500 2 960 <u>6 460</u>
	371	Bois Marsoui G.D.S. inc. (Grande-Rivière)	S-C	112 1 008	Peupliers Sab-Ép-Pig-Mél <u>TOTAL</u>	9 150 104 600 <u>113 750</u>	9 150 83 680 <u>92 830</u>
	125	Bois Marsoui G.D.S. inc. (Marsoui)	S-C	112 1 004	Sab-Ép-Pig-Mél	5 650	4 520
	413	Damabois division Cap-Chat inc.	S-C	112 1 012	Peupliers	20 150	20 150
	121	Écoced G.D.S. inc.	B	112 2 017	Thuya	5 200	5 200
	100	Gaston Cellard inc.	S-C	111 1 011	Sab-Ép-Pig-Mél	3 500	2 800
	101	Industries G.D.S. inc. (Pointe-à-la-Croix)	S-C	111 1 006	Sab-Ép-Pig-Mél	22 100	17 680
	102	Pabaced G.D.S. inc. (New Richmond)	B	111 2 003	Thuya	3 800	3 800
	099	Produits forestiers Temrex, SEC (Nouvelle)	S-C	111 1 003	Sab-Ép-Pig-Mél	62 150	49 720
	107	Produits forestiers Temrex, SEC (Saint-Alphonse)	S-C	111 1 004	Sab-Ép-Pig-Mél	100 000	80 000
	106	Rosario Poirier inc.	S-C	111 1 005	Sab-Ép-Pig-Mél	15 000	12 000
	126	Scierie Pékan inc.	S-C	112 1 005	Sab-Ép-Pig-Mél	23 000	18 400
	350	Spruce Falls inc. (Matane)	P	012 0 003	Peupliers	28 700	28 700
112-02	322	Bois d'oeuvre Cedrico inc. (La Martre)	S-C	112 1 006	Sab-Ép-Pig-Mél	17 300	13 840 (R)
	121	Écoced G.D.S. inc.	B	112 2 017	Thuya	700	665
	393	Les Cèdres Chics-Chocs inc.	B	112 2 044	Thuya	200	190
112-05	114	Bois Granval G.D.S. inc.	S-C	112 1 002	Sab-Ép-Pig-Mél	5 100	4 080 (R)
112-20	393	Les Cèdres Chics-Chocs inc.	B	112 2 044	Thuya	100	95
	126	Scierie Pékan inc.	S-C	112 1 005	Sab-Ép-Pig-Mél	20 000	20 000 (R)
112-21	413	Damabois division Cap-Chat inc.	S-C	112 1 012	Peupliers	1 350	1 350
	337	Félix Huard inc. (Amqui)	S-C	012 1 021	Feuillus durs	800	800

(R) Représentant de l'aire commune

LISTE DES BÉNÉFICIAIRES DE CAAF ET DE CtAF PAR AIRE COMMUNE

Aire commune	UA	Nom du bénéficiaire	Produits	Numéro d'usine	Essence	Volume annuel (m3)	Loi 71
							volume (m3)
112-21	081	Félix Huard inc. (Sainte-Luce-Luceville)	S-C	012 1 001	Feuillus durs	800	800
	129	Groupe Lebel (2004) inc. (Cap-Chat)	S-C	112 1 007	Sab-Ép-Pig-Mél	92 700	74 160 (R)
	393	Les Cèdres Chics-Chocs inc.	B	112 2 044	Thuya	1 500	1 425
	350	Spruce Falls inc. (Matane)	P	012 0 003	Feuillus durs	2 800	2 800
112-22	114	Bois Granval G.D.S. inc.	S-C	112 1 002	Peupliers Sab-Ép-Pig-Mél <u>TOTAL</u>	4 200 122 600 <u>126 800</u>	4 200 98 080 <u>102 280</u>
	125	Bois Marsoui G.D.S. inc. (Marsoui)	S-C	112 1 004	Sab-Ép-Pig-Mél	233 300	186 640 (R)
	413	Damabois division Cap-Chat inc.	S-C	112 1 012	Peupliers	8 500	8 500
	121	Écoced G.D.S. inc.	B	112 2 017	Thuya	5 900	5 605
	393	Les Cèdres Chics-Chocs inc.	B	112 2 044	Thuya	8 000	7 600
	350	Spruce Falls inc. (Matane)	P	012 0 003	Peupliers	8 600	8 600

(R) Représentant de l'aire commune

AIRES COMMUNES (31 Mars 2006)

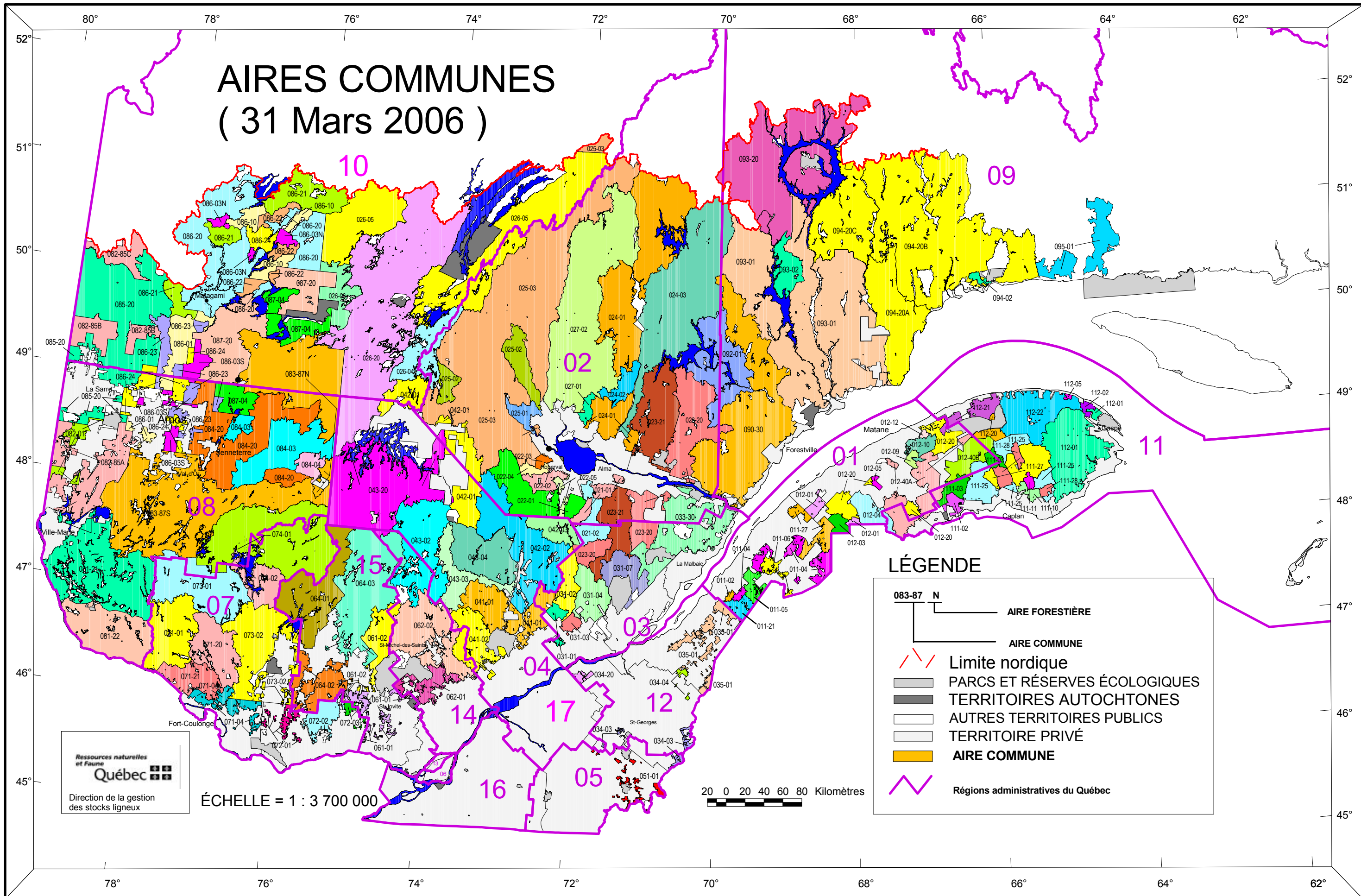

LÉGENDE

- AIRE FORESTIÈRE
- AIRE COMMUNE
- Limite nordique
- PARCS ET RÉSERVES ÉCOLOGIQUES
- TERRITOIRES AUTOCHTONES
- AUTRES TERRITOIRES PUBLICS
- TERRITOIRE PRIVÉ
- AIRE COMMUNE
- Régions administratives du Québec

Ressources naturelles
et Faune
Québec
Direction de la gestion
des stocks ligneux

ÉCHELLE = 1 : 3 700 000

20 0 20 40 60 80 Kilomètres