

**RÉPERTOIRE DES
BÉNÉFICIAIRES DE CAAF ET DE CtAF**
(Version du 30 septembre 2006)

- 1- Signification des abréviations
- 2- Bulletin des droits forestiers consentis
- 3- Synthèse des volumes attribués par aire commune et par essence (en mètres cubes)
- 4- Synthèse des volumes calculés (Projet de loi 71) par aire commune et par essence (en mètres cubes)
- 5- Détail des volumes par bénéficiaire de CAAF et de CtAF
- 6- Liste des bénéficiaires de CAAF et de CtAF par aire commune
- 7- Carte des aires communes

Réalisation

Ministère des Ressources naturelles et de la Faune
Direction de la gestion des stocks ligneux
880, chemin Sainte-Foy, local 7.40
Québec (Québec) G1S 4X4
Téléphone : (418) 627-8648
Télécopieur : (418) 643-1690

Ghislain Charest, technicien forestier
ET
Doris Audet, ingénieur forestier

© Gouvernement du Québec
Ministère des Ressources naturelles et de la Faune
Dépôt légal - Bibliothèque nationale du Québec, 3^e trimestre, 2006
ISSN 1712-8293

Numéro de publication : 2006-3007

1- Signification des abréviations

CAAF = **C**ontrat d'**a**pprovisionnement et d'**a**ménagement **f**orestier

CtAF = **C**ontrat d'**a**ménagement **f**orestier

CvAF = **C**onvention d'**a**ménagement **f**orestier

UA = **U**nité d'**a**ménagement

m3 = Mètres cubes solides

PRODUITS

B = Bardeaux
C = Copeaux
D = Déroulage (placage, contreplaqués, poutrelles)
F = Panneaux
G = Tournage, façonnage (poteaux, composantes)
H = Bois de fuseaux
L = Lattes
M = Charbon de bois
P = Pâtes, papiers, cartons
S = Sciage
X = Pas de produit (CtAF)

NUMÉRO D'USINE

064 1 005 = Unité de gestion + **Groupe d'usine** + Séquentiel

GROUPES D'USINES

0 = Pâtes, papiers, panneaux
1 = Usine productrice de copeaux
2 = Usine avec CAAF sans copeaux
3 = Usine sans CAAF sans copeaux
4 = Usine de cogénération
6 = Sans usine avec CtAF

ESSENCES

Auf = Autres feuillus durs que ceux énumérés
Ch = Chênes
Ép = Épinettes
Ér = Érables
Feuillus durs = Tous feuillus sauf les peupliers
Hêg = Hêtres
Mél = Mélèzes
Pib = Pin blanc
Pig = Pin gris
Pir = Pin rouge
Pru = Pruche
Sab = Sapin baumier
Sab-Ép-Pig-Mél = Sapin, Épinettes, Pin gris et Mélèzes
Til = Tilleul

	Aires communes				Réserves forestières
	Possibilité (m ³)	Loi 71 (m ³)	%	Réservation (m ³)	CvAF (m ³)
SEPM	23 081 536	22 938 585	99%	0	341 289 ↑
Autres résineux	1 262 190	810 007 ↓	64% ↓	0 ↓	19 494
Peupliers	3 494 647	2 934 640 ↓	84% ↓	50 000	177 652
Feuillus durs	7 361 042	4 301 779 ↓	58% ↓	203 000 ↓	70 649
Total	35 199 415	30 985 011 ↓	88% ↓	253 000 ↓	609 084 ↑

	Distribution régionale (Nb)		
	A.C.	CAAF	CtAF
Bas-Saint-Laurent (01)	15	28	0
Saguenay-Lac-Saint-Jean (02)	21	34 ↓	1
Québec (03)	10	27	0
Mauricie-Bois-Francis (04)	9	22	1
Estrie (05)	1	2 ↓	0
Montréal (06)	7	30 ↓	0
Outaouais (07)	11	17 ↓	1
Abitibi-Témiscamingue (08)	19	33	1
Côte-Nord (09)	8	10	0
Gaspésie-Îles-de-la-Madeleine (11)	13	17	1
Total	114	220 ↓	5

Points saillants
- Produits forestiers Coulonge inc., résiliation (21 400 m ³ de pins et 105 100 m ³ de feuillus durs)
- Les Produits forestiers Ouiatchouan inc., résiliation (88 600 m ³ de peupliers)

Superficie des aires communes (ha)	
Totale	37 374 328
Forestière productive accessible	29 891 752

Évolution des droits consentis 2006 - 2007					
	2005-2006	1 ^e trimestre	2 ^e trimestre	3 ^e trimestre	4 ^e trimestre
Nouveau contrat (Nb)	9	4	1		
- Volume résineux (m ³)	295 466	69 200	0		
- Volume feuillu (m ³)	265 501	519 300	27 000		
Résiliation contrat (Nb)	11	5	7		
- Volume résineux (m ³)	752 846	121 200	31 400		
- Volume feuillu (m ³)	240 501	321 130	259 757		
Avenant / ajustement (Nb)	24	3	4		
- Volume résineux (m ³)	711 680	0	17 000		
- Volume feuillu (m ³)	-62 200	114 600	61 777		
Revision contrat (Nb)	0	0	0		
- Volume résineux (m ³)	0	0	0		
- Volume feuillu (m ³)	0	0	0		
Nouvelle CvAF (Nb)	2	0	0		
Nombre de contrat	232	231	225		
- Volume résineux (m ³)	23 814 992	23 762 992	23 748 592		
- Volume feuillu (m ³)	7 094 629	7 407 399	7 236 419		

Volume (loi 71) par catégorie d'usines		
	Contrat	Volume (m ³)
Bardeaux	10	135 999 ↑
Charbon	2	18 400
Déroulage	8 ↓	521 957 ↓
Paillis	1	25 000
Panneaux	7	2 836 240 ↑
Pâtes et papiers	10	1 631 016
Poteaux	4	70 587
Sciage	178 ↓	25 375 148 ↓
Sans usine	5	370 664
Total	225 ↓	30 985 011 ↓

Conventions d'aménagement forestier (CvAF)		
	Nombre	Superficie (ha)
Bas-Saint-Laurent (01)	6 ↑	15 466 ↑
Saguenay-Lac-Saint-Jean (02)	22 ↑	24 398 ↑
Québec (03)	2	496
Mauricie-Bois-Francis (04)	0	0
Estrie (05)	1	6 047
Montréal (06)	2 ↑	6 879 ↑
Outaouais (07)	1	14 000
Abitibi-Témiscamingue (08)	23	282 963
Côte-Nord (09)	1	787 554
Gaspésie-Îles-de-la-Madeleine (11)	6	49 908
Total	64 ↑	1 187 711 ↑

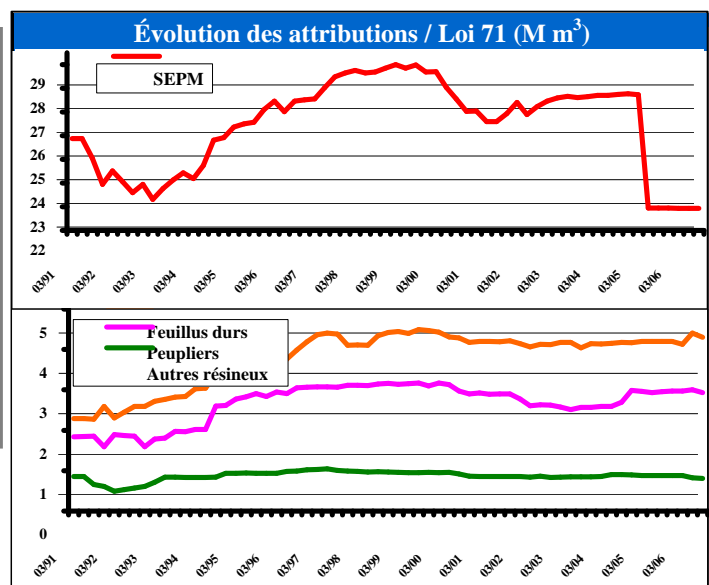

Légende SEPM : Sapin, épinettes, pin gris et mélèzes.
CAAF : Contrat d'approvisionnement et d'aménagement forestier.
CvAF : Convention d'aménagement forestier.
A.C. : Aire commune.
↑ ↓ : Tendance du dernier trimestre.

SYNTHÈSE DES **VOLUMES ATTRIBUÉS** PAR AIRE COMMUNE ET PAR ESSENCE (en mètres cubes)

Aire commune	Sab, Ép, Pig et Mél	Thuya	Pruche	Pib+Pir	Peupliers	Bouleau à papier	Bouleau jaune	Érables	Ér+Boj+Bop	Feuillus durs	Autres	Sous-total f.durs	Toutes essences
011-02	6 000	400			3 000					2 100		2 100	11 500
011-04	53 300	7 000			25 300					40 000		40 000	125 600
011-05	25 000	3 000			9 500					13 300		13 300	50 800
011-06	15 200	2 100			6 500					13 800		13 800	37 600
011-21	40 300	1 800			8 300					13 900		13 900	64 300
011-27	57 200	6 500			13 200					22 400		22 400	99 300
UG- 011	197 000	20 800			65 800					105 500		105 500	389 100
012-01	21 000	5 700			3 400					4 200		4 200	34 300
012-03	31 900	800			700					5 300		5 300	38 700
012-04	105 000	2 700			4 050					17 600		17 600	129 350
012-05	14 900	50			100					2 400		2 400	17 450
012-09	13 275				3 500					2 700		2 700	19 475
012-10	40 800	2 100			2 400					8 100		8 100	53 400
012-12	7 300									650		650	7 950
012-20	158 400	5 800			7 700					28 300		28 300	200 200
012-40A	279 600	2 700			13 000					41 500		41 500	336 800
012-40B	136 800	700			2 500					2 100		2 100	142 100
UG- 012	808 975	20 550			37 350					112 850		112 850	979 725
REG- 01	1 005 975	41 350			103 150					218 350		218 350	1 368 825
021-01	60 900				15 500	100	100			19 000		19 200	95 600
021-02	103 100				20 800	100	50			23 900		24 050	147 950
023-20	606 000				43 000	200	150			92 500		92 850	741 850
023-21	423 200				35 500	350	100			64 100		64 550	523 250
UG- 021	1 193 200				114 800	750	400			199 500		200 650	1 508 650
022-01	281 500				62 500	200	50			62 000		62 250	406 250
022-02	65 000				14 500	100				6 500		6 600	86 100
022-03	19 800				5 500	30				500		530	25 830
022-04	35 000				5 000					3 000		3 000	43 000
022-05	20 100				10 500	70				3 500		3 570	34 170
UG- 022	421 400				98 000	400	50			75 500		75 950	595 350
024-01	550 600				11 000	100	50			36 000		36 150	597 750
024-02	57 300				1 000	100	50			5 500		5 650	63 950
024-03	930 100				6 000					18 000		18 000	954 100
UG- 024	1 538 000				18 000	200	100			59 500		59 800	1 615 800
025-01	63 000				20 500					2 000		2 000	85 500
025-02	211 500				15 500					13 000		13 000	240 000
025-03	2 056 000				126 500					137 500		137 500	2 320 000
UG- 025	2 330 500				162 500					152 500		152 500	2 645 500
026-04	170 500												170 500
026-05	722 000				100					100		100	722 200
026-06	96 000												96 000

SYNTHÈSE DES **VOLUMES ATTRIBUÉS** PAR AIRE COMMUNE ET PAR ESSENCE (en mètres cubes)

Aire commune	Sab, Ép, Pig et Mél	Thuya	Pruche	Pib+Pir	Peupliers	Bouleau à papier	Bouleau jaune	Érables	ÉR+Boj+ Bop	Feuillus durs	Autres	Sous-total f.durs	Toutes essences
026-20	954 500				100					100		100	954 700
UG- 026	1 943 000				200					200		200	1 943 400
027-01	23 400				7 500					4 500		4 500	35 400
027-02	1 214 100				57 700					99 000		99 000	1 370 800
UG- 027	1 237 500				65 200					103 500		103 500	1 406 200
REG- 02	8 663 600				458 700	1 350	550			590 700		592 600	9 714 900
031-01	21 251		500						400	19 000		19 400	41 151
031-02	67 700			500	9 700				500	48 750		49 250	127 150
031-03	26 100								300	17 050		17 350	43 450
031-04	51 600								400	22 500		22 900	74 500
031-07	162 500					3 400						3 400	165 900
UG- 031	329 151		500	500	9 700	3 400			1 600	107 300		112 300	452 151
033-30	233 600				32 000					40 000		40 000	305 600
UG- 033	233 600				32 000					40 000		40 000	305 600
034-03	17 900	400			1 100					11 800		11 800	31 200
034-04	7 100									2 400		2 400	9 500
034-20	18 200	300	2 400							10 800		10 800	31 700
UG- 034	43 200	700	2 400		1 100					25 000		25 000	72 400
035-01	119 900	4 000		574	21 850					25 250		25 250	171 574
UG- 035	119 900	4 000		574	21 850					25 250		25 250	171 574
REG- 03	725 851	4 700	2 900	1 074	64 650	3 400			1 600	197 550		202 550	1 001 725
041-01	344 000	4 900		7 100	56 762	22 200	18 300		19 700	56 450	24 900	141 550	554 312
041-02	139 000	4 900		5 500	27 415	11 200	9 600			29 400	20 500	70 700	247 515
UG- 041	483 000	9 800		12 600	84 177	33 400	27 900		19 700	85 850	45 400	212 250	801 827
042-01	351 500				5 100				11 500			11 500	368 100
042-02	431 800	1 000		7 900	65 555	46 800	25 200		49 800	5 000	1 500	128 300	634 555
042-03	68 600			500	6 000	5 000	2 500		8 500			16 000	91 100
UG- 042	851 900	1 000		8 400	76 655	51 800	27 700		69 800	5 000	1 500	155 800	1 093 755
043-02	432 400	200		2 000	57 400	68 600	8 200		7 800		1 200	85 800	577 800
043-03	188 200			3 000	37 777	20 200	4 000		11 000		300	35 500	264 477
043-04	270 700			1 300	95 191	16 150	8 300		53 300			77 750	444 941
043-20	736 000				77 600	32 800			38 400			71 200	884 800
UG- 043	1 627 300	200		6 300	267 968	137 750	20 500		110 500		1 500	270 250	2 172 018
REG- 04	2 962 200	11 000		27 300	428 800	222 950	76 100		200 000	90 850	48 400	638 300	4 067 600

SYNTHÈSE DES **VOLUMES ATTRIBUÉS** PAR AIRE COMMUNE ET PAR ESSENCE (en mètres cubes)

Aire commune	Sab, Ép, Pig et Mél	Thuya	Pruche	Pib+Pir	Peupliers	Bouleau à papier	Bouleau jaune	Érables	ÉR+Boj+Bop	Feuillus durs	Autres	Sous-total f.durs	Toutes essences
051-01		700			4 800	1 450	2 400	9 400		20 550	200	34 000	39 500
UG- 051		700			4 800	1 450	2 400	9 400		20 550	200	34 000	39 500
REG- 05		700			4 800	1 450	2 400	9 400		20 550	200	34 000	39 500
061-01	14 000	400	3 300	800	7 980	4 100	9 500	29 300			7 100	50 000	76 480
061-02	114 700	400	500	300	12 180	20 900	20 100	16 400			1 200	58 600	186 680
UG- 061	128 700	800	3 800	1 100	20 160	25 000	29 600	45 700			8 300	108 600	263 160
062-01	70 700	7 200		1 300	13 400	18 600	9 000	13 250			1 400	42 250	134 850
062-02	253 600	6 300		2 250	105 900	88 300	25 450	6 150			100	120 000	488 050
UG- 062	324 300	13 500		3 550	119 300	106 900	34 450	19 400			1 500	162 250	622 900
064-01	185 300	13 200		8 700	51 100	28 500	43 000	79 300			7 700	158 500	416 800
064-02	33 100	4 000	5 700	8 400	16 910	6 800	24 800	110 100			30 900	172 600	240 710
064-03	340 500	9 600	100	5 500	44 300	78 000	55 900	57 000			6 100	197 000	597 000
UG- 064	558 900	26 800	5 800	22 600	112 310	113 300	123 700	246 400			44 700	528 100	1 254 510
REG- 06	1 011 900	41 100	9 600	27 250	251 770	245 200	187 750	311 500			54 500	798 950	2 140 570
071-01	85 200	23 600		91 600	57 000	45 600	30 900	53 000			12 300	141 800	399 200
071-04	13 700	1 400		1 000	30 400	1 900	3 300	30 100	4 200		16 000	55 500	102 000
071-20	114 200	11 500		71 600	39 140	34 100	10 400	71 500	5 900		12 400	134 300	370 740
071-21	35 000	1 000		80 700	61 100	1 800	3 000	30 900	7 500		11 100	54 300	232 100
UG- 071	248 100	37 500		244 900	187 640	83 400	47 600	185 500	17 600		51 800	385 900	1 104 040
072-01	4 300	200	1 500		2 460	1 400	3 100	25 600			12 400	42 500	50 960
072-02	14 900	2 100	10 700		13 600	4 000	11 700	65 600			29 900	111 200	152 500
072-03	3 300		2 000		1 130	400	1 200	6 300			3 200	11 100	17 530
UG- 072	22 500	2 300	14 200		17 190	5 800	16 000	97 500			45 500	164 800	220 990
073-01	180 200	6 600		26 900	41 200	95 200	27 600	41 400			1 100	165 300	420 200
073-02	126 900	7 800		46 800	105 000	38 200	15 600	87 900			24 700	166 400	452 900
UG- 073	307 100	14 400		73 700	146 200	133 400	43 200	129 300			25 800	331 700	873 100
074-01	295 800			12 900	81 700	124 800	15 900	21 200			500	162 400	552 800
074-02	51 700			2 600	22 700	23 900	3 400	9 000			200	36 500	113 500
UG- 074	347 500			15 500	104 400	148 700	19 300	30 200			700	198 900	666 300
REG- 07	925 200	54 200	14 200	334 100	455 430	371 300	126 100	442 500	17 600		123 800	1 081 300	2 864 430
081-21	268 800		2 000	69 600	129 800	123 400	30 400	61 900			1 600	217 300	687 500
081-22	109 000		15 000	84 200	36 400	26 000	33 400	102 600			11 600	173 600	418 200
UG- 081	377 800		17 000	153 800	166 200	149 400	63 800	164 500			13 200	390 900	1 105 700

SYNTHÈSE DES **VOLUMES ATTRIBUÉS** PAR AIRE COMMUNE ET PAR ESSENCE (en mètres cubes)

Aire commune	Sab, Ép, Pig et Mél	Thuya	Pruche	Pib+Pir	Peupliers	Bouleau à papier	Bouleau jaune	Érables	Ér+Boj+Bop	Feuillus durs	Autres	Sous-total f.durs	Toutes essences
082-01	35 200				21 000	9 700						9 700	65 900
082-85A	208 600	1 000		1 000	85 300	57 000	500					57 500	353 400
UG- 082	243 800	1 000		1 000	106 300	66 700	500					67 200	419 300
083-87S	752 800	12 600		26 500	126 500	94 700	21 800	5 700				122 200	1 040 600
UG- 083	752 800	12 600		26 500	126 500	94 700	21 800	5 700				122 200	1 040 600
084-03	441 000				37 000	22 400						22 400	500 400
084-04	75 900				6 500	3 200						3 200	85 600
084-20	644 700				67 000	30 400						30 400	742 100
UG- 084	1 161 600				110 500	56 000						56 000	1 328 100
082-85B	113 100				22 700	1 500						1 500	137 300
082-85C	67 500				3 800	500						500	71 800
085-20	460 000				97 300	17 000						17 000	574 300
UG- 085	640 600				123 800	19 000						19 000	783 400
086-01	193 650				66 500	2 000						2 000	262 150
086-03N	49 750												49 750
086-03S	111 150				20 000	4 300						4 300	135 450
086-10	87 200												87 200
086-20	459 000				35 000	11 000						11 000	505 000
086-21	164 000				3 500								167 500
086-22	88 900												88 900
086-23	179 700				55 300	4 000						4 000	239 000
086-24	211 700				24 800	4 000						4 000	240 500
UG- 086	1 545 050				205 100	25 300						25 300	1 775 450
083-87N	807 100				64 000								871 100
087-04	276 300				27 200								303 500
087-20	594 500				85 500								680 000
UG- 087	1 677 900				176 700								1 854 600
REG- 08	6 399 550	13 600	17 000	181 300	1 015 100	411 100	86 100	170 200			13 200	680 600	8 307 150
090-30	266 019				18 240	10 260						10 260	294 519
UG- 091	266 019				18 240	10 260						10 260	294 519
090-30	434 031				29 760	16 740						16 740	480 531
092-01	340 250												340 250
UG- 092	774 281				29 760	16 740						16 740	820 781
093-01	1 660 850												1 660 850
093-02	96 000												96 000
093-20	767 000												767 000

SYNTHÈSE DES **VOLUMES ATTRIBUÉS** PAR AIRE COMMUNE ET PAR ESSENCE (en mètres cubes)

Aire commune	Sab, Ép, Pig et Mél	Thuya	Pruche	Pib+Pir	Peupliers	Bouleau à papier	Bouleau jaune	Érables	ÉR+Boj+Bop	Feuillus durs	Autres	Sous-total f.durs	Toutes essences
UG- 093	2 523 850												2 523 850
094-02	8 500												8 500
094-20A	195 913												195 913
094-20B	628 387												628 387
094-20C	401 700												401 700
UG- 094	1 234 500												1 234 500
095-01	123 500												123 500
UG- 095	123 500												123 500
REG- 09	4 922 150				48 000	27 000						27 000	4 997 150
111-02	20 800	300			800					7 100		7 100	29 000
111-03	94 900	500			700					1 400		1 400	97 500
111-10	8 400	1 400			1 400					2 600		2 600	13 800
111-11	80	400			100								580
111-25	196 200	2 000			21 100					7 800		7 800	227 100
111-27	130 100	1 300			14 000					4 800		4 800	150 200
111-28	63 900	600			6 300					1 000		1 000	71 800
UG- 111	514 380	6 500			44 400					24 700		24 700	589 980
112-01	425 800	9 000			61 500								496 300
112-02	17 300	900											18 200
112-05	5 100												5 100
112-20	20 000	100											20 100
112-21	92 700	1 500			1 350					4 400		4 400	99 950
112-22	355 900	13 900			21 300								391 100
UG- 112	916 800	25 400			84 150					4 400		4 400	1 030 750
REG- 11	1 431 180	31 900			128 550					29 100		29 100	1 620 730
QUÉBEC	28 047 606	198 550	43 700	571 024	2 958 950	1 283 750	479 000	933 600	219 200	1 147 100	240 100	4 302 750	36 122 580

SYNTHÈSE DES **VOLUMES CALCULÉS (PROJET DE LOI 71)** PAR AIRE COMMUNE ET PAR ESSENCE (en mètres cubes)

Aire commune	Sab, Ép, Pig et Mél	Thuya	Pruche	Pib+Pir	Peupliers	Bouleau à papier	Bouleau jaune	Érables	ÉR+Boj+Bop	Feuillus durs	Autres	Sous-total f.durs	Toutes essences
011-02	4 800	380			3 000					2 090		2 090	10 270
011-04	42 640	6 650			25 300					40 000		40 000	114 590
011-05	20 000	2 850			9 500					13 300		13 300	45 650
011-06	12 160	1 995			6 500					13 800		13 800	34 455
011-21	32 240	1 710			8 300					13 900		13 900	56 150
011-27	45 760	6 175			13 200					22 400		22 400	87 535
UG- 011	157 600	19 760			65 800					105 490		105 490	348 650
012-01	16 800	5 415			3 400					4 200		4 200	29 815
012-03	25 520	784			700					5 300		5 300	32 304
012-04	84 000	2 565			4 050					17 600		17 600	108 215
012-05	11 920	48			100					2 375		2 375	14 443
012-09	10 620				3 500					2 700		2 700	16 820
012-10	32 640	1 995			2 400					8 100		8 100	45 135
012-12	5 880									650		650	6 530
012-20	126 760	5 510			7 700					28 300		28 300	168 270
012-40A	223 680	2 565			13 000					41 500		41 500	280 745
012-40B	109 440	665			2 375					2 100		2 100	114 580
UG- 012	647 260	19 547			37 225					112 825		112 825	816 857
REG- 01	804 860	39 307			103 025					218 315		218 315	1 165 507
021-01	56 720				15 500	100	100			19 000		19 200	91 420
021-02	96 080				20 800	100	50			23 824		23 974	140 854
023-20	526 720				43 000	200	150			92 500		92 850	662 570
023-21	383 200				35 500	350	100			64 100		64 550	483 250
UG- 021	1 062 720				114 800	750	400			199 424		200 574	1 378 094
022-01	227 520				62 356	200	50			62 000		62 250	352 126
022-02	52 080				14 500	100				6 500		6 600	73 180
022-03	15 840				5 500	30				500		530	21 870
022-04	28 080				5 000					3 000		3 000	36 080
022-05	16 480				10 500	70				3 500		3 570	30 550
UG- 022	340 000				97 856	400	50			75 500		75 950	513 806
024-01	550 600				11 000	100	50			36 000		36 150	597 750
024-02	51 680				1 000	100	50			5 500		5 650	58 330
024-03	823 680				6 000					18 000		18 000	847 680
UG- 024	1 425 960				18 000	200	100			59 500		59 800	1 503 760
025-01	51 600				20 308					2 000		2 000	73 908
025-02	186 399				15 500					13 000		13 000	214 899
025-03	1 647 072				126 500					137 500		137 500	1 911 072
UG- 025	1 885 071				162 308					152 500		152 500	2 199 879
026-04	134 487												134 487
026-05	567 220				100					100		100	567 420
026-06	72 750												72 750

SYNTHÈSE DES **VOLUMES CALCULÉS (PROJET DE LOI 71)** PAR AIRE COMMUNE ET PAR ESSENCE (en mètres cubes)

Aire commune	Sab, Ép, Pig et Mél	Thuya	Pruche	Pib+Pir	Peupliers	Bouleau à papier	Bouleau jaune	Érables	Ér+Boj+ Bop	Feuillus durs	Autres	Sous-total f.durs	Toutes essences
026-20	724 399				100					100		100	724 599
UG- 026	1 498 856				200					200		200	1 499 256
027-01	18 716				7 500					4 500		4 500	30 716
027-02	975 600				57 700					99 000		99 000	1 132 300
UG- 027	994 316				65 200					103 500		103 500	1 163 016
REG- 02	7 206 923				458 364	1 350	550			590 624		592 524	8 257 811
031-01	17 001		500						400	19 000		19 400	36 901
031-02	54 160			475	9 700				500	48 750		49 250	113 585
031-03	20 930								300	17 050		17 350	38 280
031-04	41 280								385	21 655		22 040	63 320
031-07	136 400					3 400						3 400	139 800
UG- 031	269 771		500	475	9 700	3 400			1 585	106 455		111 440	391 886
033-30	207 488				32 000					40 000		40 000	279 488
UG- 033	207 488				32 000					40 000		40 000	279 488
034-03	14 320	400			1 100					11 800		11 800	27 620
034-04	5 680									2 400		2 400	8 080
034-20	14 560	300	2 400							10 800		10 800	28 060
UG- 034	34 560	700	2 400		1 100					25 000		25 000	63 760
035-01	95 955	4 000		545	21 850					25 250		25 250	147 600
UG- 035	95 955	4 000		545	21 850					25 250		25 250	147 600
REG- 03	607 774	4 700	2 900	1 020	64 650	3 400			1 585	196 705		201 690	882 734
041-01	275 200	4 900		7 100	56 762	22 200	18 300		19 700	56 450	24 900	141 550	485 512
041-02	111 200	4 900		5 500	27 415	11 200	9 600			29 400	20 500	70 700	219 715
UG- 041	386 400	9 800		12 600	84 177	33 400	27 900		19 700	85 850	45 400	212 250	705 227
042-01	279 779				5 100				11 500			11 500	296 379
042-02	353 921	1 000		7 900	65 555	46 800	25 200		49 800	5 000	1 500	128 300	556 676
042-03	56 800			475	6 000	5 000	2 500		8 500			16 000	79 275
UG- 042	690 500	1 000		8 375	76 655	51 800	27 700		69 800	5 000	1 500	155 800	932 330
043-02	359 600	200		2 000	57 400	68 600	8 200		7 800		1 200	85 800	505 000
043-03	152 959			3 000	37 777	20 200	4 000		11 000		300	35 500	229 236
043-04	219 600			1 300	95 191	16 150	8 300		53 300			77 750	393 841
043-20	598 480				77 600	32 800			38 400			71 200	747 280
UG- 043	1 330 639	200		6 300	267 968	137 750	20 500		110 500		1 500	270 250	1 875 357
REG- 04	2 407 539	11 000		27 275	428 800	222 950	76 100		200 000	90 850	48 400	638 300	3 512 914

SYNTHÈSE DES **VOLUMES CALCULÉS (PROJET DE LOI 71)** PAR AIRE COMMUNE ET PAR ESSENCE (en mètres cubes)

Aire commune	Sab, Ép, Pig et Mél	Thuya	Pruche	Pib+Pir	Peupliers	Bouleau à papier	Bouleau jaune	Érables	ÉR+Boj+Bop	Feuillus durs	Autres	Sous-total f.durs	Toutes essences
051-01		700			4 800	1 450	2 400	9 400		20 550	200	34 000	39 500
UG- 051		700			4 800	1 450	2 400	9 400		20 550	200	34 000	39 500
REG- 05		700			4 800	1 450	2 400	9 400		20 550	200	34 000	39 500
061-01	11 200	400	3 300	800	7 980	4 100	9 500	29 300			7 100	50 000	73 680
061-02	91 760	400	500	300	12 180	20 900	20 100	16 400			1 200	58 600	163 740
UG- 061	102 960	800	3 800	1 100	20 160	25 000	29 600	45 700			8 300	108 600	237 420
062-01	56 560	7 200		1 300	13 205	18 600	9 000	13 250			1 400	42 250	120 515
062-02	202 880	6 300		2 250	103 223	88 300	25 450	6 150			100	120 000	434 653
UG- 062	259 440	13 500		3 550	116 428	106 900	34 450	19 400			1 500	162 250	555 168
064-01	148 240	13 200		8 700	51 100	28 500	43 000	79 300			7 700	158 500	379 740
064-02	26 480	4 000	5 700	8 400	16 910	6 800	24 800	110 100			30 900	172 600	234 090
064-03	272 400	9 600	100	5 500	43 225	78 000	55 900	57 000			6 100	197 000	527 825
UG- 064	447 120	26 800	5 800	22 600	111 235	113 300	123 700	246 400			44 700	528 100	1 141 655
REG- 06	809 520	41 100	9 600	27 250	247 823	245 200	187 750	311 500			54 500	798 950	1 934 243
071-01	85 200	23 600		91 600	57 000	45 600	30 900	53 000			12 300	141 800	399 200
071-04	11 920	1 400		1 000	30 400	1 900	3 300	30 100	4 200		16 000	55 500	100 220
071-20	94 080	11 500		71 600	39 140	34 100	10 400	71 500	5 900		12 400	134 300	350 620
071-21	28 400	1 000		80 700	60 325	1 800	3 000	30 900	7 500		11 100	54 300	224 725
UG- 071	219 600	37 500		244 900	186 865	83 400	47 600	185 500	17 600		51 800	385 900	1 074 765
072-01	3 440	200	1 500		2 460	1 400	3 100	25 600			12 400	42 500	50 100
072-02	14 900	2 100	10 700		13 600	4 000	11 700	65 600			29 900	111 200	152 500
072-03	2 640		2 000		1 130	400	1 200	6 300			3 200	11 100	16 870
UG- 072	20 980	2 300	14 200		17 190	5 800	16 000	97 500			45 500	164 800	219 470
073-01	150 881	6 600		26 900	40 185	95 200	27 600	41 400			1 100	165 300	389 866
073-02	102 720	7 800		46 800	102 791	38 200	15 600	87 900			24 700	166 400	426 511
UG- 073	253 601	14 400		73 700	142 976	133 400	43 200	129 300			25 800	331 700	816 377
074-01	236 640			12 900	79 705	124 800	15 900	21 200			500	162 400	491 645
074-02	41 360			2 600	22 135	23 900	3 400	9 000			200	36 500	102 595
UG- 074	278 000			15 500	101 840	148 700	19 300	30 200			700	198 900	594 240
REG- 07	772 181	54 200	14 200	334 100	448 871	371 300	126 100	442 500	17 600		123 800	1 081 300	2 704 852
081-21	238 077		2 000	69 600	126 529	123 400	30 400	61 900			1 600	217 300	653 506
081-22	87 365		15 000	84 200	35 626	26 000	33 400	102 600			11 600	173 600	395 791
UG- 081	325 442		17 000	153 800	162 155	149 400	63 800	164 500			13 200	390 900	1 049 297

SYNTHÈSE DES **VOLUMES CALCULÉS (PROJET DE LOI 71)** PAR AIRE COMMUNE ET PAR ESSENCE (en mètres cubes)

Aire commune	Sab, Ép, Pig et Mél	Thuya	Pruche	Pib+Pir	Peupliers	Bouleau à papier	Bouleau jaune	Érables	Ér+Boj+Bop	Feuillus durs	Autres	Sous-total f.durs	Toutes essences
082-01	28 777				20 853	9 700						9 700	59 330
082-85A	178 238	1 000		1 000	84 116	57 000	500					57 500	321 854
UG- 082	207 015	1 000		1 000	104 969	66 700	500					67 200	381 184
083-87S	607 280	12 600		26 500	126 500	94 700	21 800	5 700				122 200	895 080
UG- 083	607 280	12 600		26 500	126 500	94 700	21 800	5 700				122 200	895 080
084-03	344 777				36 670	22 400						22 400	403 847
084-04	60 800				6 500	3 200						3 200	70 500
084-20	520 070				67 000	30 400						30 400	617 470
UG- 084	925 647				110 170	56 000						56 000	1 091 817
082-85B	92 587				22 348	1 500						1 500	116 435
082-85C	58 824				3 800	500						500	63 124
085-20	371 856				97 300	17 000						17 000	486 156
UG- 085	523 267				123 448	19 000						19 000	665 715
086-01	167 280				64 410	2 000						2 000	233 690
086-03N	40 950												40 950
086-03S	95 440				19 570	4 300						4 300	119 310
086-10	68 024												68 024
086-20	359 682				35 000	11 000						11 000	405 682
086-21	139 927				3 500								143 427
086-22	67 425												67 425
086-23	146 240				53 960	4 000						4 000	204 200
086-24	168 225				24 800	4 000						4 000	197 025
UG- 086	1 253 193				201 240	25 300						25 300	1 479 733
083-87N	620 415				62 130								682 545
087-04	214 976				27 200								242 176
087-20	465 639				85 500								551 139
UG- 087	1 301 030				174 830								1 475 860
REG- 08	5 142 874	13 600	17 000	181 300	1 003 312	411 100	86 100	170 200			13 200	680 600	7 038 686
090-30	224 108				18 240	10 260						10 260	252 608
UG- 091	224 108				18 240	10 260						10 260	252 608
090-30	365 651				29 760	16 740						16 740	412 151
092-01	272 160												272 160
UG- 092	637 811				29 760	16 740						16 740	684 311
093-01	1 332 800												1 332 800
093-02	78 080												78 080
093-20	616 800												616 800

SYNTHÈSE DES **VOLUMES CALCULÉS (PROJET DE LOI 71)** PAR AIRE COMMUNE ET PAR ESSENCE (en mètres cubes)

Aire commune	Sab, Ép, Pig et Mél	Thuya	Pruche	Pib+Pir	Peupliers	Bouleau à papier	Bouleau jaune	Érables	ÉR+Boj+Bop	Feuillus durs	Autres	Sous-total f.durs	Toutes essences
UG- 093	2 027 680												2 027 680
094-02	7 600												7 600
094-20A	195 913												195 913
094-20B	506 347												506 347
094-20C	322 095												322 095
UG- 094	1 031 955												1 031 955
095-01	116 400												116 400
UG- 095	116 400												116 400
REG- 09	4 037 954				48 000	27 000						27 000	4 112 954
111-02	16 640	285			760					7 100		7 100	24 785
111-03	75 920	475			665					1 400		1 400	78 460
111-10	6 720	1 330			1 330					2 600		2 600	11 980
111-11	80	380			95								555
111-25	156 960	1 900			20 425					7 800		7 800	187 085
111-27	104 080	1 235			13 490					4 800		4 800	123 605
111-28	51 120	570			6 080					1 000		1 000	58 770
UG- 111	411 520	6 175			42 845					24 700		24 700	485 240
112-01	340 640	9 000			61 500								411 140
112-02	13 840	855											14 695
112-05	4 080												4 080
112-20	20 000	95											20 095
112-21	74 160	1 425			1 350					4 400		4 400	81 335
112-22	284 720	13 205			21 300								319 225
UG- 112	737 440	24 580			84 150					4 400		4 400	850 570
REG- 11	1 148 960	30 755			126 995					29 100		29 100	1 335 810
QUÉBEC	22 938 585	195 362	43 700	570 945	2 934 640	1 283 750	479 000	933 600	219 185	1 146 144	240 100	4 301 779	30 985 011

DÉTAIL DES VOLUMES PAR BÉNÉFICIAIRE DE CAAF ET DE CtAF

Nom et adresse de l'usine	Produits	UA	Numéro d'usine	Essence	Aire commune	Volume annuel (m3)	Loi 71				
							volume (m3)				
152599 Canada inc. (Les Produits forestiers Laurentiens enr.) 10, montée du Lac Castor, C.P. 72E L'Annonciation (Québec) J0T 1T0	S-C	141	064 1 005	Peupliers	061-02	4 700	4 700				
					064-03	2 800	2 732				
					073-02	9 000	8 811				
							TOTAL	16 500	16 243		
				Pruche	061-02	500	500				
					064-03	100	100				
TOTAL	600	600									
			TOTAL TOUTES ESSENCES		17 100	16 843					
2859-8936 Québec inc. (Les Cèdres Basques) 166, Rang 4 Ouest Sainte-Françoise (Québec) G0L 3B0	S	060	011 2 032	Thuya	011-27	2 700	2 565				
					012-04	2 700	2 565				
					012-05	50	48				
					012-40A	2 700	2 565				
					TOTAL	8 150	7 743				
4311485 Canada inc. (Emanuele Saputo) 775, 122e Rue Shawinigan (Québec) G9T 5K4	F	256	041 0 007	Bouleau à papier	041-01	10 000	10 000				
					042-02	15 200	15 200				
					043-03	10 300	10 300				
					TOTAL	35 500	35 500				
				Peupliers	041-01	56 762	56 762				
					041-02	27 415	27 415				
					042-01	5 100	5 100				
					042-02	65 555	65 555				
					042-03	6 000	6 000				
					043-03	37 777	37 777				
					043-04	95 191	95 191				
					TOTAL	293 800	293 800				
								TOTAL TOUTES ESSENCES		329 300	329 300
					9008-6760 Québec inc. (CDEX) 4999, 3e Avenue Est, C.P. 646 Val-d'Or (Québec) J9P 4P6	S-C	375	083 1 005	Thuya	083-87S	12 600
9047-4735 Québec inc. (Billosag) 1520, boulevard Tadoussac Saint-Fulgence (Québec) G0V 1S0	S	352	023 2 028	Feuillus durs	023-20	3 000	3 000				
				Feuillus durs de qual. inf.	023-20	1 000	1 000				
					TOTAL TOUTES ESSENCES	4 000	4 000				
9063-4221 Québec inc. (Multibois - Saint-René) 95, chemin de la Réserve faunique Saint-René-de-Matane (Québec) G0J 3E0	S-C	127	012 1 026	Sab-Ép-Pig-Mél	012-09	10 775	8 620				
					012-12	7 300	5 880				
					TOTAL	18 075	14 500				
9063-4221 Québec inc. (Multibois - Saint-Vianney) R.R. 2, Canton Langis Saint-Vianney (Québec) G0J 3J0	L	092	012 1 018	Peupliers	012-04	2 050	2 050				
					012-09	2 000	2 000				
					012-10	1 400	1 400				
					012-20	4 500	4 500				
					012-40B	1 200	1 140				
					111-02	400	380				
					111-03	400	380				
					TOTAL	11 950	11 850				
9074-3899 Québec inc. (Jean-Daniel Roy) 709, boulevard Hamel Saint-Félicien (Québec) G8K 1X9	S-C	407	025 1 015	Feuillus durs de qual. inf.	025-03	4 000	4 000				
9085-1742 Québec inc. (Florent Tremblay) 204, route rurale 1 Saint-André-du-Lac-Saint-Jean (Québec) G0W 2K0	S-C	381	021 1 008	Feuillus durs	021-01	8 500	8 500				
					021-02	4 000	3 981				
					022-02	1 500	1 500				
					TOTAL	14 000	13 981				
				Feuillus durs de qual. inf.	021-01	6 200	6 200 (1)				
					021-02	4 000	3 981 (1)				
	022-02	1 000	1 000 (1)								
TOTAL	11 200	11 181									

(1) Cette quantité minimale de bois de qualité inférieure est INCLUSE dans le volume de feuillus durs

DÉTAIL DES VOLUMES PAR BÉNÉFICIAIRE DE CAAF ET DE CtAF

Nom et adresse de l'usine	Produits	UA	Numéro d'usine	Essence	Aire commune	Volume annuel (m3)	Loi 71
							volume (m3)
9118-1578 Québec inc. (Scierie Messines) 1, chemin Alpage, C.P. 146 Messines (Québec) J0X 2J0	S	397	073 2 016	Thuya	073-02	3 300	3 300
Adélarde Goyette & Fils ltée 890, rue Principale Rivière-à-Pierre (Québec) G0A 3A0	S-C	228	031 1 008	Feuillus durs	031-02	9 000	9 000
				Peupliers	031-02	400	400
				Pins blanc et rouge	031-02	500	475
					035-01	574	545
				041-01	5 900	5 900	
				041-02	5 400	5 400	
				042-02	5 200	5 200	
				042-03	500	475	
				043-02	2 000	2 000	
				043-03	3 000	3 000	
TOTAL		23 074	22 995				
				TOTAL TOUTES ESSENCES		32 474	32 395
Almassa Baie-Trinité inc. 142, route 138 Est Baie-Trinité (Québec) G0H 1A0	S-C	351	094 1 003	Sab-Ép-Pig-Mél	093-01	88 380	70 923
					093-02	26 000	21 147
					094-20A	76 000	76 000
					TOTAL	190 380	168 070
Association Coopérative Forestière de St-Elzéar 215, rue de l'Église, C.P. 69 Saint-Elzéar (Québec) G0C 2W0	S-C	097	111 1 001	Sab-Ép-Pig-Mél	111-28	63 900	51 120
					112-01	36 100	28 880
					TOTAL	100 000	80 000
Barrette-Chapais ltée Route 113, kilomètre 346, C.P. 248 Chapais (Québec) G0W 1H0	S-C	215	026 1 003	Sab-Ép-Pig-Mél	026-04	65 500	51 665
					026-20	775 100	563 909
					042-01	25 000	19 899
					TOTAL	865 600	635 473
Bégin & Bégin inc. (Saint-Juste-du-Lac) 76, Route 295, (Lots-Renversés) Saint-Juste-du-Lac (Québec) G0L 1V0	S-C	055	011 1 002	Feuillus durs	011-02	400	398
					011-04	12 700	12 700
					011-05	3 800	3 800
					011-06	4 800	4 800
					011-21	3 900	3 900
					011-27	2 800	2 800
					TOTAL	28 400	28 398
Bersaco inc. 717, rue de la Montagne, C.P. 160 Les Bergeronnes (Québec) G0T 1G0	S-C	320	091 1 003	Bouleau à papier	090-30	27 000	27 000
				Peupliers	090-30	48 000	48 000
				TOTAL TOUTES ESSENCES		75 000	75 000
				Bouleau à papier de qual. inf.	090-30	18 000	18 000 (1)
Bois CFM inc. 757, Route 132 Ouest, C.P. 1330 Causapscal (Québec) G0J 1J0	S-C	090	012 1 011	Peupliers	012-40A	7 400	7 400
Bois Daaquam inc. 370, rue Principale, C.P. 1030 Saint-Just-de-Bretenières (Québec) G0R 3H0	S-C	010	035 1 011	Sab-Ép-Pig-Mél	034-04	7 100	5 680
					035-01	31 200	24 969
					TOTAL	38 300	30 649
Bois de sciage Lafontaine inc. (Mont-Carmel) 9, rue Notre-Dame Mont-Carmel (Québec) G0L 1W0	S-C	074	011 1 010	Sab-Ép-Pig-Mél	011-21	16 100	12 880
					012-10	3 900	3 120
					TOTAL	20 000	16 000
Bois de sciage Lafontaine inc. (Sainte-Perpétue) 144, rang Lafontaine Sainte-Perpétue (Québec) G0R 3Z0	S-C	011	035 1 002	Peupliers	035-01	1 700	1 700
				Sab-Ép-Pig-Mél	011-21	24 200	19 360
					035-01	28 700	22 968
				TOTAL	52 900	42 328	
				TOTAL TOUTES ESSENCES		54 600	44 028

(1) Cette quantité minimale de bois de qualité inférieure est INCLUSE dans le volume de feuillus durs

DÉTAIL DES VOLUMES PAR BÉNÉFICIAIRE DE CAAF ET DE CtAF

Nom et adresse de l'usine	Produits	UA	Numéro d'usine	Essence	Aire commune	Volume annuel (m3)	Loi 71	
							volume (m3)	
Bois d'oeuvre Cedrico inc. (Causapscal) 562, Route 132 Ouest Causapscal (Québec) G0J 1J0	S-C	088	012 1 012	Sab-Ép-Pig-Mél	012-40A	63 200	50 560	
					012-40B	136 800	109 440	
					TOTAL	200 000	160 000	
Bois d'oeuvre Cedrico inc. (La Martre) 35, route de la Rivière La Martre (Québec) G0E 2H0	S-C	322	112 1 006	Sab-Ép-Pig-Mél	112-01	50 000	40 000	
					112-02	17 300	13 840	
					TOTAL	67 300	53 840	
Bois d'oeuvre Cedrico inc. (Price) 39, rue Saint-Jean-Baptiste, C.P. 477 Price (Québec) G0J 1Z0	S-C	080	012 1 006	Sab-Ép-Pig-Mél	012-40A	29 500	23 600	
Bois franc Cyclone inc. 345, 6e Rue, C.P. 400 Daveluyville (Québec) G0Z 1C0	S-C	247	041 1 007	Bouleau jaune	041-02	1 000	1 000	
				Er, Hêg, Ch, Til et Auf	041-02	1 100	1 100	
				TOTAL TOUTES ESSENCES		2 100	2 100	
Bois Granval G.D.S. inc. 10, rue Industrielle Grande-Vallée (Québec) G0E 1K0	S-C	114	112 1 002	Peupliers	112-01	3 500	3 500	
					112-22	4 200	4 200	
					TOTAL	7 700	7 700	
				Sab-Ép-Pig-Mél	112-01	3 700	2 960	
					112-05	5 100	4 080	
					112-22	122 600	98 080	
					TOTAL	131 400	105 120	
TOTAL TOUTES ESSENCES		139 100	112 820					
Bois K.M.S. (GMI) ltée (L'Annonciation) 139, chemin Francisco, C.P. 640 L'Annonciation (Québec) J0T 1T0	G	023	064 2 012	Pin rouge	064-01	400	400	
					064-02	100	100	
					064-03	100	100	
					074-01	200	200	
					TOTAL	800	800	
				Sab-Ép-Pig-Mél	026-20	4 400	3 201	
					061-02	100	80	
					064-01	1 000	800	
					064-02	100	80	
					064-03	2 400	1 920	
					074-01	7 500	6 000	
					074-02	3 000	2 400	
					TOTAL	18 500	14 481	
TOTAL TOUTES ESSENCES		19 300	15 281					
Bois Marsoui G.D.S. inc. (Grande-Rivière) 433, rue Saint-Pierre, C.P. 668 Grande-Rivière (Québec) G0C 1V0	S-C	371	112 1 008	Peupliers	111-25	4 500	4 356	
					112-01	9 150	9 150	
					TOTAL	13 650	13 506	
				Sab-Ép-Pig-Mél	112-01	104 600	83 680	
TOTAL TOUTES ESSENCES		118 250	97 186					
Bois Marsoui G.D.S. inc. (Marsoui) 2, route Candego Marsoui (Québec) G0E 1S0	S-C	125	112 1 004	Sab-Ép-Pig-Mél	112-01	5 650	4 520	
					112-22	233 300	186 640	
					TOTAL	238 950	191 160	
Bois Oméga ltée 226, chemin David Lac-Supérieur (Québec) J0T 1J0	S-C	269	061 1 009	Pin blanc	061-01	800	800	
					061-02	300	300	
					074-02	2 600	2 600	
					TOTAL	3 700	3 700	
				Pins blanc et rouge	064-01	8 300	8 300	
					064-02	2 300	2 300	
					064-03	2 700	2 700	
					074-01	12 700	12 700	
					083-87S	7 000	7 000	
					TOTAL	33 000	33 000	
					TOTAL TOUTES ESSENCES		36 700	36 700

DÉTAIL DES VOLUMES PAR BÉNÉFICIAIRE DE CAAF ET DE C1AF

Nom et adresse de l'usine	Produits	UA	Numéro d'usine	Essence	Aire commune	Volume annuel (m3)	Loi 71
							volume (m3)
Boisaco inc. 648, chemin du Moulin Sacré-Coeur (Québec) G0T 1Y0	S-C	007	091 1 002	Sab-Ép-Pig-Mél	090-30	395 000	332 769
Boiseries Savco inc. 690, route 352 Saint-Adelphe (Québec) G0X 2G0	S-C	318	041 1 023	Feuillus durs de qual. inf.	031-01 041-01 041-02 042-02 TOTAL	8 000 40 000 10 000 5 000 63 000	8 000 40 000 10 000 5 000 63 000
Bowater Mitis inc. (Girardville) 3103, route Industrielle Girardville (Québec) G0W 1R0	S-C	210	025 1 010	Sab-Ép-Pig-Mél	025-01 025-02 025-03 TOTAL	1 700 62 000 34 000 97 700	1 392 54 642 27 238 83 272
Bowater Mitis inc. (Price) 1, rue Mitis Price (Québec) G0J 1Z0	S-C	091	012 1 003	Sab-Ép-Pig-Mél	012-10 012-20 093-01 093-02 TOTAL	24 600 139 200 24 800 70 000 258 600	19 680 111 395 19 902 56 933 207 910
Bowater Produits forestiers du Canada inc. (Dolbeau-Mistassini - Sciage) 200, rue De Quen Dolbeau-Mistassini (Québec) G8M 1M1	S-C	220	027 1 002	Sab-Ép-Pig-Mél	025-02 027-01 027-02 TOTAL	50 900 3 000 746 100 800 000	44 859 2 399 599 535 646 793
Bowater Produits forestiers du Canada inc. (Maniwaki) 200, chemin Montcerf Maniwaki (Québec) J9E 1A1	S-C	404	073 1 010	Sab-Ép-Pig-Mél	071-01 071-20 073-01 073-02 TOTAL	85 000 72 000 95 000 68 000 320 000	85 000 59 315 79 543 55 043 278 901
Bowater Produits forestiers du Canada inc. (Saint-Félicien) 1, rue Laberge Saint-Félicien (Québec) G8K 2R7	S-C	209	025 1 006	Sab-Ép-Pig-Mél	022-03 025-02 025-03 027-02 TOTAL	17 000 97 500 12 000 437 500 564 000	13 600 85 929 9 613 351 557 460 699
C. Meilleur & Fils inc. 6, chemin du rang 7 Kiamika (Québec) J0W 1G0	S-C	136	064 1 011	Thuya	064-01	10 000	10 000
Charbon de Bois Feuille d'Érable inc. 168, rang Sainte-Anne, C.P. 666 Sainte-Christine-d'Auvergne (Québec) G0A 1A0	M	232	031 2 007	Feuillus durs de qual. inf.	031-02 031-03 TOTAL	2 450 4 050 6 500	2 450 4 050 6 500
Claude Forget inc. (Saint-Faustin-Lac-Carré) 1617, route 117 Saint-Faustin-Lac-Carré (Québec) J0T 1J3	S-C	405	061 1 019	Sab-Ép-Pig-Mél	061-01 061-02 062-01 064-02 064-03 TOTAL	14 000 96 600 14 000 32 500 95 100 252 200	11 200 77 280 11 200 26 000 76 080 201 760
Clérobéc inc. (Sayabec - Sciage) 78, route 132 Est Sayabec (Québec) G0J 3K0	S	333	012 2 063	Thuya	012-10	2 100	1 995
Compagnie Abitibi-Consolidated du Canada (Baie-Comeau - Sciage) Case postale 2250 Baie-Comeau (Québec) G5C 2S9	S-C	292	093 1 001	Sab-Ép-Pig-Mél	093-01	1 547 620	1 241 935
Compagnie Abitibi-Consolidated du Canada (Champneuf) R.R. 2, Canton Rochebaucourt Champneuf (Québec) J0Y 1E0	S-C	045	086 1 008	Sab-Ép-Pig-Mél	084-20 087-20 TOTAL	170 600 79 800 250 400	135 087 61 680 196 767

DÉTAIL DES VOLUMES PAR BÉNÉFICIAIRE DE CAAF ET DE C1AF

Nom et adresse de l'usine	Produits	UA	Numéro d'usine	Essence	Aire commune	Volume annuel (m3)	Loi 71
							volume (m3)
Compagnie Abitibi-Consolidated du Canada (Chibougamau) Millage 54, route de Chibougamau Lac-Ashuapmushuan (Québec) G8P 1P1	S-C	205	025 1 008	Sab-Ép-Pig-Mél	025-03	627 000	502 293
Compagnie Abitibi-Consolidated du Canada (Comtois) R.R. 8, Canton Comtois, C.P. 4000 Lebel-sur-Quévillon (Québec) J0Y 1X0	S-C	048	087 1 003	Sab-Ép-Pig-Mél	084-20 086-21 087-20 TOTAL	31 600 164 000 486 100 681 700	25 022 139 927 375 722 540 671
Compagnie Abitibi-Consolidated du Canada (Girardville) 2250, rang Saint-Joseph Nord, C.P. 280 Girardville (Québec) G0W 1R0	S-C	206	025 1 001	Sab-Ép-Pig-Mél	025-03	613 000	491 077
Compagnie Abitibi-Consolidated du Canada (Grand-Mère) 255, 1ère Rue, C.P. 500 Shawinigan (Québec) G9T 5L2	P	240	041 0 004	Sab-Ép-Pig-Mél	031-02 031-04 041-01 042-02 043-02 043-03 TOTAL	2 000 7 400 82 900 123 000 84 800 10 900 311 000	1 600 5 920 66 320 100 816 70 523 8 859 254 038
Compagnie Abitibi-Consolidated du Canada (La Doré) 5850, rue Des Jardins, C.P. 9 La Doré (Québec) G8J 1B4	S-C	207	025 1 009	Sab-Ép-Pig-Mél	022-02 025-01 025-03 042-01 TOTAL	63 000 60 000 374 500 105 500 603 000	50 478 49 143 300 014 83 973 483 608
Compagnie Abitibi-Consolidated du Canada (La Tuque) Rang 3 La Tuque (Québec) G9X 3N8	S-C	347	042 1 006	Sab-Ép-Pig-Mél	041-01 042-02 043-02 043-03 TOTAL	100 000 88 000 205 000 47 000 440 000	80 000 72 128 170 486 38 199 360 813
Compagnie Abitibi-Consolidated du Canada (Roberval) 1181, boulevard Saint-Joseph Roberval (Québec) G8H 2N6	S-C	189	022 1 005	Sab-Ép-Pig-Mél	022-01 023-20 024-01 026-04 042-01 042-03 TOTAL	259 700 19 600 163 400 105 000 44 100 68 600 660 400	209 900 17 036 163 400 82 822 35 102 56 800 565 060
Compagnie Abitibi-Consolidated du Canada (Saint-Hilarion) 130, rue Cartier Saint-Hilarion (Québec) G0A 3V0	S-C	005	033 1 003	Sab-Ép-Pig-Mél	033-30	176 000	156 327
Compagnie Abitibi-Consolidated du Canada (Saint-Raymond) 175, rue Saint-Alexis Saint-Raymond (Québec) G3L 1S1	S-C	234	031 1 007	Peupliers Sab-Ép-Pig-Mél	031-02 031-02 031-03 031-04 043-03 TOTAL	4 300 44 200 8 400 35 500 29 000 117 100	4 300 35 360 6 736 28 400 23 570 94 066
				TOTAL TOUTES ESSENCES		121 400	98 366
Compagnie Abitibi-Consolidated du Canada (Saint-Thomas) 300, avenue du Moulin Saint-Thomas-Didyme (Québec) G0W 1P0	S-C	208	025 1 007	Sab-Ép-Pig-Mél	025-03	390 000	312 431
Compagnie Abitibi-Consolidated du Canada (Senneterre) 300, 6e Avenue, C.P. 1179 Senneterre (Québec) J0Y 2M0	S-C	034	084 1 002	Sab-Ép-Pig-Mél	084-20	388 800	307 864
Coopérative des travailleurs de la Scierie Jos St-Amant 751, rue Le Bourdais Saint-Tite (Québec) G0X 3H0	S-C	248	041 1 020	Bouleau à papier Bouleau jaune	041-01 041-01 041-02 042-02 043-03 TOTAL	1 500 16 700 300 1 600 2 700 21 300	1 500 16 700 300 1 600 2 700 21 300

DÉTAIL DES VOLUMES PAR BÉNÉFICIAIRE DE CAAF ET DE CtAF

Nom et adresse de l'usine	Produits	UA	Numéro d'usine	Essence	Aire commune	Volume annuel (m3)	Loi 71
							volume (m3)
Coopérative des travailleurs de la Scierie Jos St-Amant (SUITE)	S-C	248	041 1 020	Er, Hég, Ch, Til et Auf	041-01	24 900	24 900
					041-02	800	800
					042-02	1 500	1 500
					043-03	300	300
					TOTAL	27 500	27 500
Peupliers	043-02	1 000	1 000				
	Pins blanc et rouge	041-01	1 150	1 150			
		TOTAL TOUTES ESSENCES	52 450	52 450			
	Coopérative forestière des Hautes-Laurentides 6, chemin du Vieux-Moulin Lac-Saguay (Québec) J0W 1L0	S	304	064 2 018	Sab-Ép-Pig-Mél	064-01	300
064-02						500	400
064-03						200	160
TOTAL						1 000	800
Corporation foncière de Waswanipi Édifice Diom-Blacksmith, C.P. 8 Waswanipi (Québec) J0Y 3C0	X	409	087 6 001	Sab-Ép-Pig-Mél	026-20	30 000	30 000
					083-87N	4 000	4 000
					084-20	46 000	46 000
					086-20	14 000	14 000
					087-04	9 000	9 000
					087-20	12 000	12 000
					TOTAL	115 000	115 000
Corporation forestière Eenatuk 187, Main Street Mistissini (Québec) G0W 1C0	X	414	026 6 001	Sab-Ép-Pig-Mél	026-20	50 000	50 000
					086-24	10 000	10 000
					TOTAL	60 000	60 000
Damabois division Cap-Chat inc. Rue Louis-Landry Cap-Chat (Québec) G0J 1E0	S-C	413	112 1 012	Peupliers	112-01	20 150	20 150
					112-21	1 350	1 350
					112-22	8 500	8 500
					TOTAL	30 000	30 000
Domaine familial Tremblay inc. 267, boulevard Saint-David, C.P. 93 Saint-David-de-Falardeau (Québec) G0V 1C0	S-C	307	023 1 006	Feuillus durs	023-20	30 500	30 500
					023-21	10 500	10 500
				Feuillus durs de qual. inf.	023-20	22 500	22 500 (1)
	023-21	3 000	3 000 (1)				
	TOTAL	25 500	25 500				
Domtar inc. (Grand-Remous) 996, route Transcanadienne, C.P. 150 Grand-Remous (Québec) J0W 1E0	S-C	166	073 1 001	Sab-Ép-Pig-Mél	073-01	83 200	69 663
					074-01	228 100	182 480
					074-02	48 700	38 960
					TOTAL	360 000	291 103
Domtar inc. (Lebel-sur-Quévillon - Sciage) 30, chemin du Moulin, C.P. 3000 Lebel-sur-Quévillon (Québec) J0Y 1X0	S-C	049	087 1 001	Sab-Ép-Pig-Mél	083-87N	747 000	570 944
Domtar inc. (Malartic) 1060, rue Lasalle Malartic (Québec) J0Y 1Z0	S-C	030	083 1 001	Sab-Ép-Pig-Mél	083-87S	346 500	279 520
Domtar inc. (Matagami) 2000, boulevard Industriel Matagami (Québec) J0Y 2A0	S-C	041	086 1 002	Sab-Ép-Pig-Mél	086-20	425 000	330 146
Domtar inc. (Sainte-Marie) 1492, boulevard Vachon Sud Sainte-Marie (Québec) G6E 2S5	S-C	132	034 1 003	Sab-Ép-Pig-Mél	034-03	17 900	14 320
					034-20	5 400	4 320
					TOTAL	23 300	18 640
Domtar inc. (Val-d'Or) 3030, boulevard Jean-Jacques Cossette Val-d'Or (Québec) J9P 6Y6	S-C	032	083 1 002	Sab-Ép-Pig-Mél	074-01	60 200	48 160
					083-87N	43 100	32 942
					083-87S	370 700	299 042
					TOTAL	474 000	380 144

(1) Cette quantité minimale de bois de qualité inférieure est INCLUSE dans le volume de feuillus durs

DÉTAIL DES VOLUMES PAR BÉNÉFICIAIRE DE CAAF ET DE CtAF

Nom et adresse de l'usine	Produits	UA	Numéro d'usine	Essence	Aire commune	Volume annuel (m3)	Loi 71				
							volume (m3)				
Domtar inc. (Windsor - Pâtes et papiers) 609, 12e Rang, C.P. 1010 Windsor (Québec) J1S2L9	P	225	051 0 003	Feuillus durs	031-02	24 000	24 000				
					033-30	40 000	40 000				
					034-03	8 900	8 900				
					034-04	2 400	2 400				
					034-20	8 800	8 800				
					035-01	16 750	16 750				
					041-01	16 450	16 450				
					041-02	19 400	19 400				
					051-01	20 550	20 550				
				TOTAL	157 250	157 250					
				Peupliers	034-03	1 100	1 100				
					035-01	1 850	1 850				
					051-01	4 800	4 800				
TOTAL	7 750	7 750									
TOTAL TOUTES ESSENCES		165 000	165 000								
E. Tremblay & Fils ltée 3000, route du Lac Est Alma (Québec) G8B 5V2	S-C	178	021 1 003	Peupliers	021-01	5 500	5 500				
					021-02	7 800	7 800				
					022-01	3 000	2 856				
					023-21	2 000	2 000				
					025-03	11 700	11 700				
					TOTAL	30 000	29 856				
				Pin gris	022-01	700	566				
					022-02	2 000	1 602				
					022-03	1 000	800				
					023-20	100	87				
					023-21	500	453				
					024-01	200	200				
					024-02	200	180				
					024-03	100	89				
					025-01	1 300	1 065				
					025-02	1 100	969				
					025-03	4 500	3 605				
					027-02	2 900	2 330				
					TOTAL	14 600	11 946				
					Sab-Ép-Pig-Mél	021-01	21 900	20 397			
				023-21		7 500	6 791				
				024-03		7 600	6 730				
				TOTAL		37 000	33 918				
				TOTAL TOUTES ESSENCES		81 600	75 720				
				Écoced G.D.S. inc. 8A, rue Industrielle Grande-Vallée (Québec) G0E 1K0	B	121	112 2 017	Thuya	112-01	5 200	5 200
									112-02	700	665
									112-22	5 900	5 605
									TOTAL	11 800	11 470
				Éco-Cèdre inc. 807, rue Principale Saint-Donat (Québec) J0T 2C0	S-C	319	062 1 004	Thuya	062-01	2 000	2 000
				Éloi Moisan inc. (Saint-Gilbert) 20, route 354 Saint-Gilbert (Québec) G0A 3T0	S-C	233	031 1 003	Feuillus durs	031-03	11 000	11 000
				Éloi Moisan inc. (Saint-Léonard-de-Portneuf) 1250, rang Grand Saint-Bernard Saint-Léonard-de-Portneuf (Québec) G0A 4A0	S-C	236	031 1 005	Sab-Ép-Pig-Mél	031-03	13 600	10 906
Emballages Smurfit-Stone Canada inc. (La Tuque) 1000, chemin de l'Usine, C.P. 914 La Tuque (Québec) G9X 3P8	P	263	042 0 001	Bouleaux jaune et à papier de c	041-01	19 700	19 700				
					042-01	11 500	11 500				
					042-02	49 800	49 800				
					042-03	8 500	8 500				
					043-02	7 800	7 800				
					043-03	11 000	11 000				
					043-04	53 300	53 300				
					043-20	38 400	38 400				
					TOTAL	200 000	200 000				

DÉTAIL DES VOLUMES PAR BÉNÉFICIAIRE DE CAAF ET DE CtAF

Nom et adresse de l'usine	Produits	UA	Numéro d'usine	Essence	Aire commune	Volume annuel (m3)	Loi 71	
							volume (m3)	
Emballages Smurfit-Stone Canada inc. (Portage-du-Fort) Route 301, C.P. 68 Portage-du-Fort (Québec) J0X 2T0	P	148	071 0 001	Bouleaux jaune et à papier	071-04	4 200	4 200	
					071-20	5 900	5 900	
					071-21	7 500	7 500	
					<u>TOTAL</u>	<u>17 600</u>	<u>17 600</u>	
				Erables	071-04	14 300	14 300	
					071-20	22 600	22 600	
					071-21	19 900	19 900	
					<u>TOTAL</u>	<u>56 800</u>	<u>56 800</u>	
				Hêtre	071-04	4 300	4 300	
					071-20	3 700	3 700	
					071-21	2 600	2 600	
					<u>TOTAL</u>	<u>10 600</u>	<u>10 600</u>	
				TOTAL TOUTES ESSENCES				
Entreprises Forestières Mitigog inc. No 1 Paganakomin Mikan, C.P. 309 Maniwaki (Québec) J9E 3B1	X	394	073 6 001	Sab-Ép-Pig-Mél	071-04	13 500	11 746	
					071-20	41 500	34 188	
					071-21	34 600	28 075	
					073-02	57 400	46 463	
					<u>TOTAL</u>	<u>147 000</u>	<u>120 472</u>	
Félix Huard inc. (Amqui) 11, rang Saint-Édouard Amqui (Québec) G8J 3N8	S-C	337	012 1 021	Feuillus durs	011-27	1 200	1 200	
					012-01	400	400	
					012-03	500	500	
					012-04	1 500	1 500	
					012-05	100	99	
					012-09	300	300	
					012-10	700	700	
					012-12	100	100	
					012-20	2 300	2 300	
					012-40A	4 000	4 000	
					012-40B	300	300	
					111-10	300	300	
					111-27	900	900	
					111-28	100	100	
					112-21	800	800	
					<u>TOTAL</u>	<u>13 500</u>	<u>13 499</u>	
Félix Huard inc. (Sainte-Luce) 121, rue Saint-Alphonse Sainte-Luce (Québec) G0K 1E0	S-C	081	012 1 001	Feuillus durs	011-27	3 100	3 100	
					012-01	900	900	
					012-03	1 000	1 000	
					012-04	3 100	3 100	
					012-05	300	297	
					012-09	500	500	
					012-10	1 400	1 400	
					012-12	150	150	
					012-20	5 400	5 400	
					012-40A	7 500	7 500	
					012-40B	300	300	
					111-27	900	900	
					111-28	100	100	
					112-21	800	800	
					<u>TOTAL</u>	<u>25 450</u>	<u>25 447</u>	
					Forespect inc. 768, route 323 Namur (Québec) J0V 1N0	S-C	161	072 1 012
Bouleau jaune	072-01	100	100					
	072-02	700	700					
	<u>TOTAL</u>	<u>800</u>	<u>800</u>					
Erables	072-01	2 100	2 100					
	072-02	5 400	5 400					
	<u>TOTAL</u>	<u>7 500</u>	<u>7 500</u>					
Hég, Ch, Til et Auf	072-01	500	500					
	072-02	2 400	2 400					
	<u>TOTAL</u>	<u>2 900</u>	<u>2 900</u>					
Pruche	072-01	500	500					
	072-02	1 500	1 500					
	<u>TOTAL</u>	<u>2 000</u>	<u>2 000</u>					

DÉTAIL DES VOLUMES PAR BÉNÉFICIAIRE DE CAAF ET DE CtAF

Nom et adresse de l'usine	Produits	UA	Numéro d'usine	Essence	Aire commune	Volume annuel (m3)	Loi 71				
							volume (m3)				
Forespect inc. (SUITE)	S-C	161	072 1 012	Thuya	072-01	200	200				
					072-02	1 100	1 100				
					<u>TOTAL</u>	<u>1 300</u>	<u>1 300</u>				
				TOTAL TOUTES ESSENCES		14 600	14 600				
				Bouleau jaune de qual. inf.	072-02	100	100 (1)				
				Erables de qual. inf.	072-02	500	500 (1)				
Hêg, Ch, Til et Auf de qual. inf.	072-02	400	400 (1)								
			SOUS-TOTAL qual. inf.		1 000	1 000					
Foresterie des Quinze inc. 1302, chemin de l'Église Rémigny (Québec) J0Z 3H0	S-C	384	082 1 003	Thuya	082-85A	1 000	1 000				
FPS Canada inc. 451, rue Victoria Thurso (Québec) J0X 3B0	P	159	072 0 002	Bouleau à papier	061-01	2 500	2 500				
					061-02	1 400	1 400				
					064-02	1 400	1 400				
					064-03	5 200	5 200				
					072-01	600	600				
					072-02	1 900	1 900				
					072-03	300	300				
					073-02	6 400	6 400				
					<u>TOTAL</u>	<u>19 700</u>	<u>19 700</u>				
					Bouleau jaune	061-01	3 900	3 900			
				061-02		3 400	3 400				
				064-01		4 100	4 100				
				064-02		8 700	8 700				
				064-03		5 800	5 800				
				072-01		600	600				
				072-02		4 500	4 500				
				072-03		1 000	1 000				
				073-02		4 600	4 600				
				<u>TOTAL</u>		<u>36 600</u>	<u>36 600</u>				
				Erables	061-01	14 800	14 800				
					061-02	100	100				
					064-01	14 000	14 000				
					064-02	38 400	38 400				
					064-03	8 000	8 000				
					072-01	4 700	4 700				
					072-02	19 000	19 000				
					072-03	5 000	5 000				
					073-02	23 500	23 500				
					<u>TOTAL</u>	<u>127 500</u>	<u>127 500</u>				
				Hêg, Til et Auf	061-01	3 800	3 800 (2)				
					061-02	100	100 (2)				
					064-01	1 900	1 900 (2)				
					064-02	10 800	10 800 (2)				
					064-03	1 000	1 000 (2)				
					072-01	3 100	3 100 (2)				
					072-02	12 500	12 500 (2)				
					072-03	2 600	2 600 (2)				
					073-02	5 500	5 500 (2)				
					<u>TOTAL</u>	<u>41 300</u>	<u>41 300</u>				
				Gaston Cellard inc. 1, rue Cellard, (Pointe-à-la-Garde) Escuminac (Québec) G0C 2M0	S-C	100	111 1 011	Feuillus durs	111-02	2 400	2 400
									111-03	400	400
111-25	1 200	1 200									
<u>TOTAL</u>	<u>4 000</u>	<u>4 000</u>									
Sab-Ép-Pig-Mél	111-02	20 800	16 640								
	112-01	3 500	2 800								
			<u>TOTAL</u>	<u>24 300</u>	<u>19 440</u>						
TOTAL TOUTES ESSENCES					28 300	23 440					

(1) Cette quantité minimale de bois de qualité inférieure est INCLUSE dans le volume de feuillus durs

(2) Auf excluant les chênes

DÉTAIL DES VOLUMES PAR BÉNÉFICIAIRE DE CAAF ET DE CtAF

Nom et adresse de l'usine	Produits	UA	Numéro d'usine	Essence	Aire commune	Volume annuel (m3)	Loi 71
							volume (m3)
Gérard Crête & Fils inc. (La Tuque) 100, chemin Rivière-au-Lait, (Rivière-Windigo) La Tuque (Québec) G9X 3N7	S-C	349	042 1 014	Sab-Ép-Pig-Mél	041-01	2 000	1 600
					042-02	34 200	28 032
					043-02	43 300	36 010
					043-03	48 500	39 418
					043-04	68 000	55 164
					043-20	12 000	9 758
					TOTAL	208 000	169 982
Gérard Crête & Fils inc. (Saint-Roch-de-Mékinac) 88, route 159 Saint-Roch-de-Mékinac (Québec) G0X 2E0	S-C	244	041 1 015	Sab-Ép-Pig-Mél	031-02	5 000	4 000
					041-01	94 000	75 200
					041-02	88 800	71 040
					042-02	85 600	70 161
					043-02	28 700	23 868
					043-03	7 800	6 339
					043-04	1 100	892
					043-20	1 000	813
					TOTAL	312 000	252 313
					Gérard Crête & Fils inc. (Saint-Séverin) 380, route 159 Saint-Séverin (Québec) G0X 2B0	S-C	245
041-01	61 600	49 280					
041-02	30 000	24 000					
042-02	55 700	45 654					
043-02	36 100	30 022					
043-03	45 000	36 574					
043-04	49 100	39 831					
043-20	31 000	25 208					
TOTAL	325 000	263 769					
Gestofo inc. 601, rue Guyon Saint-Raymond (Québec) G3L 1Z1	S-C	231	031 1 009	Feuillus durs			
					031-02	8 900	8 900
					031-04	5 300	5 101
					TOTAL	16 700	16 501
				Peupliers	031-02	2 000	2 000
TOTAL TOUTES ESSENCES		18 700	18 501				
Groupe Lebel (2004) inc. (Cap-Chat) Parc Industriel, C.P. 578 Cap-Chat (Québec) G0J 1E0	S-C	129	112 1 007	Sab-Ép-Pig-Mél	112-21	92 700	74 160
Groupe Lebel (2004) inc. (Dégelis) 566, avenue Guérette Dégelis (Québec) G5T 1G5	S-C	070	011 1 014	Sab-Ép-Pig-Mél	011-04	53 300	42 640
					011-06	15 200	12 160
					012-01	18 000	14 400
					TOTAL	86 500	69 200
Groupe Lebel (2004) inc. (Saint-Joseph-de-Kamouraska) 264, route Picard Saint-Joseph-de-Kamouraska (Québec) G0L 3P0	S-C	059	011 1 012	Sab-Ép-Pig-Mél	011-02	6 000	4 800
					011-05	25 000	20 000
					012-03	1 000	800
					TOTAL	32 000	25 600
Groupe Lebel (2004) inc. (Squatec) 21, rue Saint-Joseph Saint-Michel-du-Squatec (Québec) G0L 4H0	S-C	076	011 1 016	Sab-Ép-Pig-Mél	012-03	30 900	24 720
Groupe NBG inc. R.R. 4 et 5, Canton Estcourt Rivière-Bleue (Québec) G0L 2B0	S-C	072	011 1 018	Peupliers	011-02	1 800	1 800
					011-04	14 200	14 200
					011-05	5 600	5 600
					011-06	3 600	3 600
					011-21	4 400	4 400
					011-27	3 600	3 600
					012-01	100	100
					TOTAL	33 300	33 300
Guy Baril & Fils inc. (Saint-Gabriel-de-Brandon) 4861, chemin du Lac Saint-Gabriel-de-Brandon (Québec) J0K 2N0	S-C	277	062 1 015	Bouleau à papier	062-01	100	100
					062-02	2 600	2 600
					TOTAL	2 700	2 700
				Bouleau jaune	062-01	300	300
					TOTAL	5 500	5 500

DÉTAIL DES VOLUMES PAR BÉNÉFICIAIRE DE CAAF ET DE CtAF

Nom et adresse de l'usine	Produits	UA	Numéro d'usine	Essence	Aire commune	Volume annuel (m3)	Loi 71
							volume (m3)
Guy Baril & Fils inc. (Saint-Gabriel-de-Brandon) (SUITE)	S-C	277	062 1 015	Erables	062-01	1 450	1 450
					062-02	4 600	4 600
					TOTAL	6 050	6 050
				Hêg, Ch, Til et Auf	062-01	50	50
					062-02	100	100
					TOTAL	150	150
				TOTAL TOUTES ESSENCES		14 400	14 400
Bouleau à papier de qual. inf.	062-02	1 000	1 000 (1)				
Bouleau jaune de qual. inf.	062-02	2 000	2 000 (1)				
Erables de qual. inf.	062-01	500	500 (1)				
	062-02	1 500	1 500 (1)				
	TOTAL	2 000	2 000				
SOUS-TOTAL qual. inf.		5 000	5 000				
Henri Radermaker & Fils inc. 1340, Route 117, C.P. 299 Sainte-Véronique (Québec) J0W 1X0	S-C	137	064 1 002	Sab-Ép-Pig-Mél	064-03	88 600	70 880
Industries G.D.S. inc. (Pointe-à-la-Croix) 6, chemin Qospem Pointe-à-la-Croix (Québec) G0C 1L0	S-C	101	111 1 006	Sab-Ép-Pig-Mél	111-03 112-01 TOTAL	84 900 22 100 107 000	67 920 17 680 85 600
Industries G.D.S. inc. (Rivière-Saint-Jean) 2001, rue de la Scierie Rivière-Saint-Jean (Québec) G0G 2N0	S-C	362	095 1 002	Sab-Ép-Pig-Mél	095-01	123 500	116 400
Industries John Lewis ltée 1101, boulevard Ducharme, C.P. 336 La Tuque (Québec) G9X 3P3	D-C	265	042 1 002	Bouleau à papier	041-02 042-02 043-02 043-03 043-04 043-20 TOTAL	4 100 28 000 12 000 9 900 12 000 9 000 75 000	4 100 28 000 12 000 9 900 12 000 9 000 75 000
Industries Maibec inc. (Clarendon) C.245, chemin du Rang 13 Clarendon (Québec) J0X 2Y0	B	379	071 2 011	Thuya	071-01 071-04 071-20 071-21 073-01 073-02 TOTAL	23 600 1 400 11 500 1 000 5 000 4 500 47 000	23 600 1 400 11 500 1 000 5 000 4 500 47 000
Industries Maibec inc. (Saint-Pamphile - Bardeaux) 24, rue de l'Église Est Saint-Pamphile (Québec) G0R 3X0	B	415	035 2 001	Thuya	035-01	4 000	4 000
Industries Maibec inc. (Saint-Pamphile - Sciage) 24, rang 6 Saint-Pamphile (Québec) G0R 3X0	S-C	018	035 1 010	Sab-Ép-Pig-Mél	035-01	30 000	24 009
Industries Maibec inc. (Saint-Théophile) 340, route 173 Saint-Théophile (Québec) G0M 2A0	B	309	034 2 006	Thuya	051-01 064-01 064-02 064-03 072-02 073-01 TOTAL	700 3 200 4 000 5 600 1 000 1 600 16 100	700 3 200 4 000 5 600 1 000 1 600 16 100

(1) Cette quantité minimale de bois de qualité inférieure est INCLUSE dans le volume de feuillus durs

DÉTAIL DES VOLUMES PAR BÉNÉFICIAIRE DE CAAF ET DE CtAF

Nom et adresse de l'usine	Produits	UA	Numéro d'usine	Essence	Aire commune	Volume annuel (m3)	Loi 71
							volume (m3)
Industries Norbord inc. (La Sarre - Panneaux) 210, 9e Avenue Est, C.P. 280 La Sarre (Québec) J9Z 2X5	F	053	085 0 001	Bouleau à papier	082-85A	40 000	40 000
					082-85B	1 500	1 500
					082-85C	500	500
					085-20	17 000	17 000
					086-01	2 000	2 000
					086-03S	4 300	4 300
					086-20	11 000	11 000
					086-23	4 000	4 000
					086-24	4 000	4 000
					TOTAL	84 300	84 300
				Peupliers	082-85A	65 000	64 098
					082-85B	18 000	17 721
					082-85C	3 800	3 800
					085-20	70 000	70 000
					086-01	10 000	9 686
					086-03S	14 500	14 188
					086-20	26 500	26 500
					086-21	2 000	2 000
					086-23	38 800	37 860
					086-24	17 900	17 900
TOTAL	266 500	263 753					
TOTAL TOUTES ESSENCES		350 800	348 053				
Industries Norbord inc. (Val-d'Or) 1, rue des Panneaux Val-d'Or (Québec) J9P 7A1	F	054	083 0 001	Bouleau à papier	083-87S	28 000	28 000
					084-03	4 000	4 000
					084-20	5 000	5 000
					TOTAL	37 000	37 000
				Peupliers	083-87N	41 500	40 287
					083-87S	89 000	89 000
					084-03	29 000	28 741
					084-04	4 000	4 000
					084-20	45 000	45 000
					086-01	35 500	34 384
					087-04	20 000	20 000
					087-20	40 000	40 000
					TOTAL	304 000	301 412
TOTAL TOUTES ESSENCES		341 000	338 412				
J.M. Girard inc. (Scierie J.M.G.) Route 169, C.P. 99 Sainte-Monique (Québec) G0W 2T0	S	077	024 2 013	Feuillus durs	024-02	2 000	2 000
				Feuillus durs de qual. inf.	024-02	1 500	1 500 (1)
Jean Riopel inc. 8227, route 125, C.P. 300 Chertsey (Québec) J0K 3K0	S-C	280	062 1 001	Sab-Ép-Pig-Mél	061-02	18 000	14 400
					062-01	52 300	41 840
					062-02	9 700	7 760
					072-01	3 600	2 880
					072-02	14 900	14 900
					072-03	3 300	2 640
					TOTAL	101 800	84 420
Industries Norbord inc. (La Sarre - Panneaux) (SUITE) 150, route Maritime, C.P. 1240 Forestville (Québec) G0T 1E0	F	053	085 0 001	Sab-Ép-Pig-Mél	090-30	152 500	128 474
					093-20	264 500	212 704
					TOTAL	417 000	341 178
Kruger inc. (Parent) 201, chemin de la Scierie, C.P. 100 Parent (Québec) G0X 3P0	S-C	267	042 1 012	Sab-Ép-Pig-Mél	043-20	600 000	487 891
Kruger inc. (Ragueneau) 3100, chemin d'Auteuil, C.P. 400 Ragueneau (Québec) G0H 1S0	S-C	363	093 1 002	Sab-Ép-Pig-Mél	090-30	152 500	128 474
					093-20	502 500	404 096
					TOTAL	655 000	532 570
Kruger inc. (Trois-Rivières) 3735, boulevard Royal, C.P. 188 Trois-Rivières (Québec) G9A 5P6	P	249	041 0 005	Sab-Ép-Pig-Mél	026-05	78 500	61 671

(1) Cette quantité minimale de bois de qualité inférieure est INCLUSE dans le volume de feuillus durs

DÉTAIL DES VOLUMES PAR BÉNÉFICIAIRE DE CAAF ET DE CtAF

Nom et adresse de l'usine	Produits	UA	Numéro d'usine	Essence	Aire commune	Volume annuel (m3)	Loi 71
							volume (m3)
Kruger Wayagamack inc. Île de la Potherie, C.P. 128 Trois-Rivières (Québec) G9A 5A9	P	242	041 0 003	Sab-Ép-Pig-Mél	031-03	4 100	3 288
					031-04	4 000	3 200
					034-20	3 500	2 800
					041-02	20 000	16 000
					042-01	16 500	13 133
					043-20	76 900	62 531
					TOTAL	125 000	100 952
La Compagnie Commonwealth Plywood Itée (Belleterre - Sciage) RR 8, Canton Guillet Belleterre (Québec) J0Z 1L0	S-C	169	081 1 010	Bouleau à papier	081-21	1 300	1 300
					083-87S	14 100	14 100
					TOTAL	15 400	15 400
				Bouleau jaune	081-21	8 800	8 800
					083-87S	4 000	4 000
					TOTAL	12 800	12 800
				Chênes	081-21	100	100
				Erables	081-21	3 000	3 000
					083-87S	2 000	2 000
					TOTAL	5 000	5 000
				Hég, Til et Auf	081-21	100	100
				Pins blanc et rouge	081-21	13 300	13 300
					083-87S	19 000	19 000
					TOTAL	32 300	32 300
TOTAL TOUTES ESSENCES		65 700	65 700				
La Compagnie Commonwealth Plywood Itée (Denholm) 118, chemin des Voyageurs Denholm (Québec) J8N 9C1	S-C	155	072 1 009	Bouleau à papier	071-04	1 700	1 700
					072-01	700	700
					073-01	6 300	6 300
					TOTAL	8 700	8 700
				Bouleau jaune	071-04	2 600	2 600
					072-01	2 400	2 400
					073-01	4 500	4 500
					TOTAL	9 500	9 500
				Erables	071-04	15 550	15 550
					072-01	18 500	18 500
					073-01	5 700	5 700
					TOTAL	39 750	39 750
				Hég, Ch, Til et Auf	071-04	10 700	10 700
					072-01	8 700	8 700
					073-01	300	300
					TOTAL	19 700	19 700
				Peupliers	072-01	1 400	1 400
				Pruche	072-01	1 000	1 000
				Sab-Ép-Pig-Mél	072-01	700	560
				TOTAL TOUTES ESSENCES		80 750	80 610
				Bouleau à papier de qual. inf.	071-04	700	700 (1)
					072-01	200	200 (1)
					073-01	1 300	1 300 (1)
					TOTAL	2 200	2 200
				Bouleau jaune de qual. inf.	071-04	900	900 (1)
					072-01	800	800 (1)
					073-01	600	600 (1)
					TOTAL	2 300	2 300
				Erables de qual. inf.	071-04	5 300	5 300 (1)
072-01	5 000	5 000 (1)					
073-01	1 800	1 800 (1)					
TOTAL	12 100	12 100					
Hég, Ch, Til et Auf de qual. inf.	071-04	3 300	3 300 (1)				
	072-01	2 800	2 800 (1)				
	073-01	100	100 (1)				
	TOTAL	6 200	6 200				
SOUS-TOTAL qual. inf.		22 800	22 800				

(1) Cette quantité minimale de bois de qualité inférieure est INCLUSE dans le volume de feuillus durs

DÉTAIL DES VOLUMES PAR BÉNÉFICIAIRE DE CAAF ET DE CtAF

Nom et adresse de l'usine	Produits	UA	Numéro d'usine	Essence	Aire commune	Volume annuel (m3)	Loi 71				
							volume (m3)				
La Compagnie Commonwealth Plywood Itée (Kipawa - Déroutage) Canton Gendreau Kipawa (Québec) J0Z 3P0	D-C	170	081 1 005	Bouleau à papier	071-01	3 400	3 400				
					081-21	2 000	2 000				
					081-22	2 600	2 600				
					<u>TOTAL</u>	<u>8 000</u>	<u>8 000</u>				
				Bouleau jaune	071-01	5 600	5 600				
					081-21	5 400	5 400				
					081-22	9 600	9 600				
					<u>TOTAL</u>	<u>20 600</u>	<u>20 600</u>				
				TOTAL TOUTES ESSENCES						28 600	28 600
				La Compagnie Commonwealth Plywood Itée (Kipawa - Sciage) Rang Sud du Ruisseau Gordon Kipawa (Québec) J0Z 3P0	S-C	171	081 1 004	Bouleau à papier	081-21	10 700	10 700
081-22	8 100	8 100									
<u>TOTAL</u>	<u>18 800</u>	<u>18 800</u>									
Bouleau jaune	081-21	16 200	16 200								
	081-22	19 800	19 800								
	<u>TOTAL</u>	<u>36 000</u>	<u>36 000</u>								
Chênes	081-21	100	100								
	081-22	1 700	1 700								
	<u>TOTAL</u>	<u>1 800</u>	<u>1 800</u>								
Erables	081-21	15 500	15 500								
	081-22	12 600	12 600								
	<u>TOTAL</u>	<u>28 100</u>	<u>28 100</u>								
Hêtre et Auf	081-21	1 100	1 100								
	081-22	2 100	2 100								
	<u>TOTAL</u>	<u>3 200</u>	<u>3 200</u>								
Pins blanc et rouge	081-21	3 400	3 400								
	081-22	64 300	64 300								
	<u>TOTAL</u>	<u>67 700</u>	<u>67 700</u>								
TOTAL TOUTES ESSENCES								155 600	155 600		
La Compagnie Commonwealth Plywood Itée (La Croche) Rang Ouest, canton Langelier La Croche (Québec) G0X 1R0	S-C	266	042 1 004	Bouleau à papier	041-01	1 500	1 500				
					042-02	3 300	3 300				
					042-03	4 700	4 700				
					043-04	3 750	3 750				
					<u>TOTAL</u>	<u>13 250</u>	<u>13 250</u>				
				Bouleau jaune	042-02	19 900	19 900				
					042-03	2 100	2 100				
					043-02	1 500	1 500				
					043-03	900	900				
					043-04	6 800	6 800				
				<u>TOTAL</u>	<u>31 200</u>	<u>31 200</u>					
				Pin blanc	042-02	2 700	2 700				
					043-04	1 300	1 300				
					<u>TOTAL</u>	<u>4 000</u>	<u>4 000</u>				
				TOTAL TOUTES ESSENCES						48 450	48 450
				La Compagnie Commonwealth Plywood Itée (Labelle) 830, rue du Moulin, C.P. 88 Labelle (Québec) J0T 1H0	S-C	271	061 1 001	Bouleau à papier	061-02	8 400	8 400
									064-01	2 900	2 900
<u>TOTAL</u>	<u>11 300</u>	<u>11 300</u>									
Bouleau jaune	061-02	15 800	15 800								
	064-01	5 500	5 500								
	<u>TOTAL</u>	<u>21 300</u>	<u>21 300</u>								
Erables	061-02	16 000	16 000								
	064-01	7 900	7 900								
	<u>TOTAL</u>	<u>23 900</u>	<u>23 900</u>								
Hég, Ch, Til et Auf	061-02	1 100	1 100								
	064-01	800	800								
	<u>TOTAL</u>	<u>1 900</u>	<u>1 900</u>								
TOTAL TOUTES ESSENCES								58 400	58 400		

DÉTAIL DES VOLUMES PAR BÉNÉFICIAIRE DE CAAF ET DE CtAF

Nom et adresse de l'usine	Produits	UA	Numéro d'usine	Essence	Aire commune	Volume annuel (m3)	Loi 71					
							volume (m3)					
La Compagnie Commonwealth Plywood Itée (Labelle) (SUITE)	S-C	271	061 1 001	Bouleau à papier de qual. inf.	061-02 064-01 TOTAL	1 500 1 000 2 500	1 500 (1) 1 000 (1) 2 500					
				Bouleau jaune de qual. inf.	061-02 064-01 TOTAL	2 000 1 000 3 000	2 000 (1) 1 000 (1) 3 000					
				Erables de qual. inf.	061-02 064-01 TOTAL	2 000 1 300 3 300	2 000 (1) 1 300 (1) 3 300					
				SOUS-TOTAL qual. inf.		8 800	8 800					
La Compagnie Commonwealth Plywood Itée (Low) Route 105, C.P. 59 Low (Québec) J0X 2C0	S-C	153	072 1 001	Pins blanc et rouge	071-20 073-02 TOTAL	22 500 29 200 51 700	22 500 29 200 51 700					
					La Compagnie Commonwealth Plywood Itée (Mont-Laurier) 172, avenue du Moulin Mont-Laurier (Québec) J9L 3G9	S-C	145	064 1 006	Bouleau à papier	071-20 074-01 074-02 TOTAL	9 800 21 500 2 500 33 800	9 800 21 500 2 500 33 800
									Bouleau jaune	071-20 074-01 074-02 TOTAL	8 000 12 900 2 400 23 300	8 000 12 900 2 400 23 300
Erables	071-20 074-01 074-02 TOTAL	36 800 9 100 2 500 48 400	36 800 9 100 2 500 48 400									
				Hêg, Ch, Til et Auf	071-20 074-01 074-02 TOTAL	8 000 500 200 8 700	8 000 500 200 8 700					
				TOTAL TOUTES ESSENCES		114 200	114 200					
La Compagnie Commonwealth Plywood Itée (Northfield) Rang 4 Northfield (Québec) J0X 1W0	S-C	163	073 1 002	Pins blanc et rouge	071-20	46 500	46 500					
La Compagnie Commonwealth Plywood Itée (Princeville) 540, rue Saint-Henri, C.P. 670 Princeville (Québec) G0P 1E0	D-C	251	041 1 013	Bouleau jaune	042-02	500	500					
				Chênes	071-01 071-04 071-20 TOTAL	600 1 000 700 2 300	600 1 000 700 2 300					
				TOTAL TOUTES ESSENCES		2 800	2 800					
La Compagnie Commonwealth Plywood Itée (Rapides-des-Joachims) RR 3, canton Aberdeen, C.P. 62 Rapides-des-Joachims (Québec) K0J 2H0	S-C	149	071 1 002	Bouleau à papier	071-01 081-22 TOTAL	12 700 1 500 14 200	12 700 1 500 14 200					
				Bouleau jaune	071-01 081-22 TOTAL	17 300 4 000 21 300	17 300 4 000 21 300					
				Chênes	081-22	500	500					
				Erables	071-01 081-22 TOTAL	36 800 9 500 46 300	36 800 9 500 46 300					
				Hêg, Ch, Til et Auf	071-01	9 400	9 400					
				Hêtre et Auf	081-22	1 700	1 700					

(1) Cette quantité minimale de bois de qualité inférieure est INCLUSE dans le volume de feuillus durs

DÉTAIL DES VOLUMES PAR BÉNÉFICIAIRE DE CAAF ET DE CtAF

Nom et adresse de l'usine	Produits	UA	Numéro d'usine	Essence	Aire commune	Volume annuel (m3)	Loi 71				
							volume (m3)				
La Compagnie Commonwealth Plywood Itée (SUITE) (Rapides-des-Joachims)	S-C	149	071 1 002	Pins blanc et rouge	071-01	47 600	47 600				
					081-22	5 000	5 000				
				TOTAL	52 600	52 600					
			TOTAL TOUTES ESSENCES			146 000	146 000				
La Compagnie Commonwealth Plywood Itée (Sainte-Thérèse) 15, boulevard Curé Labelle, C.P. 90 Sainte-Thérèse (Québec) J7E 4H9	D	281	062 2 004	Bouleau à papier	071-01	900	900				
					071-04	200	200				
					071-20	2 300	2 300				
					074-01	7 300	7 300				
					074-02	1 600	1 600				
					TOTAL	12 300	12 300				
				Bouleau jaune	071-01	2 300	2 300				
					071-04	700	700				
					071-20	2 400	2 400				
					074-01	3 000	3 000				
					074-02	1 000	1 000				
					TOTAL	9 400	9 400				
				Erables	061-02	300	300				
					064-01	100	100				
					071-01	200	200				
					071-04	250	250				
					071-20	100	100				
					072-01	300	300				
					073-01	100	100				
					074-01	100	100				
					074-02	100	100				
					TOTAL	1 550	1 550				
					TOTAL TOUTES ESSENCES		23 250	23 250			
				La Compagnie Commonwealth Plywood Itée (Shawinigan) 1155, chemin de la Fonderie Shawinigan (Québec) G9N 1W9	D-C	255	041 1 006	Bouleau à papier	021-01	100	100
									021-02	100	100
									022-01	200	200
									022-02	100	100
022-03	30	30									
022-05	70	70									
023-20	200	200									
023-21	350	350									
024-01	100	100									
024-02	100	100									
041-01	400	400									
041-02	400	400									
042-02	300	300									
042-03	300	300									
043-04	400	400									
062-01	100	100									
062-02	1 500	1 500									
TOTAL	4 750	4 750									
Bouleau jaune	021-01	100	100								
	021-02	50	50								
	022-01	50	50								
	023-20	150	150								
	023-21	100	100								
	024-01	50	50								
	024-02	50	50								
	041-01	1 600	1 600								
	041-02	700	700								
	042-02	3 200	3 200								
	042-03	400	400								
	043-02	500	500								
	043-03	400	400								
	043-04	1 500	1 500								
TOTAL	10 950	10 950									
Bouleaux jaune et à papier	031-01	400	400								
	031-02	500	500								
	031-03	300	300								
	031-04	400	385								
	TOTAL	1 600	1 585								
TOTAL TOUTES ESSENCES		17 300	17 285								

DÉTAIL DES VOLUMES PAR BÉNÉFICIAIRE DE CAAF ET DE CtAF

Nom et adresse de l'usine	Produits	UA	Numéro d'usine	Essence	Aire commune	Volume annuel (m3)	Loi 71
							volume (m3)
La Scierie Martel Itée 1615, boulevard Auger Sud Alma (Québec) G8B 5V2	S-C	181	021 1 004	Sab-Ép-Pig-Mél	021-01	16 800	15 647
					023-21	9 500	8 602
					024-03	18 700	16 560
					TOTAL	45 000	40 809
La Société en commandite Lammeg 11, chemin du Lac Clair, C.P. 188 Senneterre (Québec) JOY 2M0	S-C	339	084 1 004	Bouleau à papier	083-87S	38 100	38 100
					084-03	8 400	8 400
					084-04	3 200	3 200
					084-20	10 400	10 400
				TOTAL	60 100	60 100	
				Bouleau jaune	083-87S	7 000	7 000
				Erables	083-87S	2 000	2 000
				TOTAL TOUTES ESSENCES		69 100	69 100
				Bouleau à papier de qual. inf.	083-87S	1 820	1 820 (1)
				Lauzon - Planchers de bois exclusifs inc. 175, rue Alexandre Thurso (Québec) J0X 3B0	S-C	160	072 1 005
072-02	2 100	2 100					
072-03	100	100					
073-01	5 700	5 700					
073-02	3 200	3 200					
TOTAL	13 900	13 900					
Bouleau jaune	064-02	13 400	13 400				
	072-02	6 500	6 500				
	072-03	200	200				
	073-01	2 500	2 500				
	073-02	3 000	3 000				
TOTAL	25 600	25 600					
Erables	064-02	59 900	59 900				
	072-02	41 200	41 200				
	072-03	1 300	1 300				
	073-01	6 100	6 100				
	073-02	23 500	23 500				
TOTAL	132 000	132 000					
Hég, Ch, Til et Auf	064-02	17 000	17 000				
	072-02	14 900	14 900				
	072-03	600	600				
	073-02	8 300	8 300				
TOTAL	40 800	40 800					
TOTAL TOUTES ESSENCES		212 300	212 300				
Bouleau à papier de qual. inf.	064-02	500	500 (1)				
	072-02	300	300 (1)				
	TOTAL	800	800				
Bouleau jaune de qual. inf.	064-02	1 400	1 400 (1)				
	072-02	900	900 (1)				
	TOTAL	2 300	2 300				
Erables de qual. inf.	064-02	6 000	6 000 (1)				
	072-02	5 200	5 200 (1)				
	TOTAL	11 200	11 200				
Hég, Ch, Til et Auf de qual. inf.	064-02	1 500	1 500 (1)				
	072-02	300	300 (1)				
	TOTAL	1 800	1 800				
SOUS-TOTAL qual. inf.		16 100	16 100				
Lauzon-Ressources forestières inc. 77, rue Commerciale Maniwaki (Québec) J9E 1N8	S-C	165	073 1 003	Bouleau à papier	073-01	5 000	5 000
					073-02	5 000	5 000
					TOTAL	10 000	10 000
				Bouleau jaune	073-01	4 500	4 500
073-02	6 300	6 300					
TOTAL	10 800	10 800					

(1) Cette quantité minimale de bois de qualité inférieure est INCLUSE dans le volume de feuillus durs

DÉTAIL DES VOLUMES PAR BÉNÉFICIAIRE DE CAAF ET DE CtAF

Nom et adresse de l'usine	Produits	UA	Numéro d'usine	Essence	Aire commune	Volume annuel (m3)	Loi 71
							volume (m3)
Lauzon-Ressources forestières inc. (SUITE)	S-C	165	073 1 003	Erables	073-01 073-02 <u>TOTAL</u>	3 000 28 900 <u>31 900</u>	3 000 28 900 <u>31 900</u>
				Hêg, Ch, Til et Auf	073-01 073-02 <u>TOTAL</u>	200 10 700 <u>10 900</u>	200 10 700 <u>10 900</u>
				TOTAL TOUTES ESSENCES		63 600	63 600
Le Groupe GTH inc. 486, rue des Épinettes Larouche (Québec) G0W 1Z0	S-C	401	021 1 012	Feuillus durs	021-01 023-21 <u>TOTAL</u>	3 500 36 500 <u>40 000</u>	3 500 36 500 <u>40 000</u>
				Feuillus durs de qual. inf.	021-01 023-21 <u>TOTAL</u>	2 200 29 800 <u>32 000</u>	2 200 (1) 29 800 (1) <u>32 000</u>
Le Spécialiste du bardeau de cèdre inc. 754, 8e Rue Saint-Prospér (Québec) G0M 1Y0	B	355	034 2 007	Thuya	034-03	400	400
					034-20	300	300
					041-01	4 900	4 900
					041-02	1 800	1 800
					042-02	1 000	1 000
					043-02	200	200
					061-01	400	400
					061-02	400	400
					062-01	1 700	1 700
					<u>TOTAL</u>	<u>11 100</u>	<u>11 100</u>
Les Bardeaux Lajoie inc. 101, 10e Rang Est Saint-Eusèbe (Québec) G0L 2Y0	B	063	011 2 007	Thuya	011-02	400	380
					011-05	3 000	2 850
					011-06	2 100	1 995
					012-03	800	784
					<u>TOTAL</u>	<u>6 300</u>	<u>6 009</u>
Les Billots Sélect Mégantic inc. 3677, rue Lévis Lac-Mégantic (Québec) G6B 2H7	S-C	227	051 1 003	Bouleau à papier	051-01	1 450	1 450
				Bouleau jaune	051-01	2 400	2 400
				Erables	051-01	9 400	9 400
				Hêg, Ch, Til et Auf	051-01	200	200
				TOTAL TOUTES ESSENCES		13 450	13 450
Les Bois Dumais inc. 231, rang Saint-Pierre Saint-Jean-de-Matha (Québec) J0K 2S0	S-C	284	062 1 013	Bouleau à papier	062-01	100	100
					062-02	1 000	1 000
					<u>TOTAL</u>	<u>1 100</u>	<u>1 100</u>
				Bouleau jaune	062-01	300	300
					062-02	2 500	2 500
					<u>TOTAL</u>	<u>2 800</u>	<u>2 800</u>
				Erables	062-01	1 350	1 350
					062-02	1 500	1 500
					<u>TOTAL</u>	<u>2 850</u>	<u>2 850</u>
				Hêg, Ch, Til et Auf	062-01	50	50
					TOTAL TOUTES ESSENCES	6 800	6 800
				Bouleau à papier de qual. inf.	062-02	300	300 (1)
				Bouleau jaune de qual. inf.	062-02	1 000	1 000 (1)
Erables de qual. inf.	062-01	500	500 (1)				
	062-02	200	200 (1)				
<u>TOTAL</u>		<u>700</u>	<u>700</u>				
SOUS-TOTAL qual. inf.		2 000	2 000				

(1) Cette quantité minimale de bois de qualité inférieure est INCLUSE dans le volume de feuillus durs

DÉTAIL DES VOLUMES PAR BÉNÉFICIAIRE DE CAAF ET DE CtAF

Nom et adresse de l'usine	Produits	UA	Numéro d'usine	Essence	Aire commune	Volume annuel (m3)	Loi 71	
							volume (m3)	
Les Bois feuillus de La Lièvre inc. 43, Rang 10 Sainte-Anne-du-Lac (Québec) J0W 1V0	S-C	144	064 1 004	Bouleau à papier	064-01 064-03 TOTAL	11 100 8 300 19 400	11 100 8 300 19 400	
				Bouleau jaune	064-01 064-03 TOTAL	30 700 10 000 40 700	30 700 10 000 40 700	
				Erables	064-01 064-03 TOTAL	57 300 12 000 69 300	57 300 12 000 69 300	
				Hég, Ch, Til et Auf	064-01	5 000	5 000	
				TOTAL TOUTES ESSENCES		134 400	134 400	
				Bouleau jaune de qual. inf.	064-01 064-03 TOTAL	6 300 10 000 16 300	6 300 (1) 10 000 (1) 16 300	
				Erables de qual. inf.	064-01 064-03 TOTAL	16 200 12 000 28 200	16 200 (1) 12 000 (1) 28 200	
				Hég, Ch, Til et Auf de qual. inf.	064-01	300	300 (1)	
				SOUS-TOTAL qual. inf.		44 800	44 800	
				Les Bois francs Benoit inc. 1750, route 348 Saint-Gabriel-de-Brandon (Québec) J0K 2N0	S-C	372	062 1 026	Er, Hég, Ch, Til et Auf
Erables	062-01	10 200	10 200					
Hég, Ch, Til et Auf	062-01	1 200	1 200 (2)					
TOTAL TOUTES ESSENCES		13 400	13 400					
Erables de qual. inf.	062-01	3 700	3 700 (1)					
Les Bois francs L'Islet Sud inc. 1, rue du Moulin Tourville (Québec) G0R 4M0	S-C	368	035 1 015	Feuillus durs	035-01	6 500	6 500	
Les Cèdres Chics-Chocs inc. 6, chemin du Parc industriel Sainte-Anne-des-Monts (Québec) G0E 2G0	B	393	112 2 044	Thuya	112-02	200	190	
					112-20	100	95	
					112-21	1 500	1 425	
					112-22	8 000	7 600	
					TOTAL	9 800	9 310	
Les Cèdres Wilson inc. 318, route 173 Saint-Théophile (Québec) G0M 2A0	B	311	034 2 008	Thuya	041-02 062-02 TOTAL	3 100 5 300 8 400	3 100 5 300 8 400	
Les Chantiers de Chibougamau ltée 521, chemin Merrill, C.P. 216 Chibougamau (Québec) G8P 2K7	S-C	217	026 1 002	Sab-Ép-Pig-Mél	026-05	643 500	505 549	
Les Entreprises Alain Maltais inc. 511, ch. du Mont-Bourbeau, C.P. 63 Chibougamau (Québec) G8P 2K5	S	354	026 2 008	Feuillus durs	026-05 026-20 TOTAL	100 100 200	100 100 200	
					Peupliers	026-05 026-20 TOTAL	100 100 200	100 100 200
						TOTAL TOUTES ESSENCES	400	400

(1) Cette quantité minimale de bois de qualité inférieure est INCLUSE dans le volume de feuillus durs

(2) Auf excluant les bouleaux jaune et à papier

DÉTAIL DES VOLUMES PAR BÉNÉFICIAIRE DE CAAF ET DE C1AF

Nom et adresse de l'usine	Produits	UA	Numéro d'usine	Essence	Aire commune	Volume annuel (m3)	Loi 71
							volume (m3)
Les Entreprises de la Mégiscane inc. 350, chemin Normick, C.P. 1076 Senneterre (Québec) J0Y 2M0	S-C	416	084 1 005	Bouleau à papier	083-87S	14 500	14 500
				Bouleau jaune	083-87S	10 800	10 800
				Erables	083-87S	1 700	1 700
				TOTAL TOUTES ESSENCES		27 000	27 000
				Bouleau à papier de qual. inf.	083-87S	10 000	10 000 (1)
				Bouleau jaune de qual. inf.	083-87S	8 000	8 000 (1)
				Erables de qual. inf.	083-87S	1 300	1 300 (1)
				SOUS-TOTAL qual. inf.		19 300	19 300
Les Exploitations J.Y.B. Papineau inc. 14, rang 1 Gravel, route 309, C.P. 208 Ferme-Neuve (Québec) J0W 1C0	S	399	064 2 020	Thuya	064-03	4 000	4 000
Les Industries Légaré ltée 200, Parc industriel Saint-Marc-des-Carrières (Québec) G0A 4B0	G	026	031 2 020	Pin gris	041-01	3 500	2 800
					041-02	200	160
					043-20	15 100	12 279
					062-02	600	480
					090-30	50	42
					092-01	50	40
				093-01	50	40	
				TOTAL	<u>19 550</u>	<u>15 841</u>	
				Pin rouge	041-01	50	50
					041-02	100	100
					062-02	50	50
					TOTAL	<u>200</u>	<u>200</u>
TOTAL TOUTES ESSENCES		19 750	16 041				
Les Industries Piékouagame inc. 3001, rue Ouatchouan, C.P. 190 Mashteuiatsh (Québec) G0W 2H0	S-C	190	022 1 003	Sab-Ép-Pig-Mél	022-01	21 100	17 054
					022-03	1 800	1 440
					022-04	35 000	28 080
					022-05	20 100	16 480
					TOTAL	<u>78 000</u>	<u>63 054</u>
Les Lattes N.G. inc. 23, route 204 Est Saint-Adalbert (Québec) G0R 2M0	S-C	387	035 1 022	Peupliers	035-01	9 500	9 500
Les Produits forestiers B. & B. inc. 27, rue des Pionniers La Minerve (Québec) J0T 1S0	S-C	273	061 1 002	Bouleau à papier	064-02	300	300
					Bouleau jaune	064-02	1 700
				Erables	064-02	7 400	7 400
					Hég, Ch, Til et Auf	064-02	2 100
				Peupliers	064-02	2 500	2 500
					072-02	6 400	6 400
					072-03	600	600
					TOTAL	<u>9 500</u>	<u>9 500</u>
				Pruche	064-02	5 700	5 700
					072-02	9 200	9 200
					072-03	2 000	2 000
TOTAL	<u>16 900</u>	<u>16 900</u>					
TOTAL TOUTES ESSENCES		37 900	37 900				
Les Produits forestiers Bellerive-Ka'N'Enda inc. (Mont-Laurier - Déroutage) 701, rue Iberville, C.P. 150 Mont-Laurier (Québec) J9L 3G9	D	139	064 2 006	Bouleau à papier	061-02	100	100
					064-01	600	600
					064-03	1 500	1 500
					071-21	100	100
					073-01	1 200	1 200
					073-02	300	300
					TOTAL	<u>3 800</u>	<u>3 800</u>

(1) Cette quantité minimale de bois de qualité inférieure est INCLUSE dans le volume de feuillus durs

DÉTAIL DES VOLUMES PAR BÉNÉFICIAIRE DE CAAF ET DE CtAF

Nom et adresse de l'usine	Produits	UA	Numéro d'usine	Essence	Aire commune	Volume annuel (m3)	Loi 71	
							volume (m3)	
Les Produits forestiers Bellerive-Ka'N'Enda inc. (SUITE) (Mont-Laurier - Déroulage)	D	139	064 2 006	Bouleau jaune	061-01	500	500	
					061-02	900	900	
					064-01	2 700	2 700	
					064-03	4 700	4 700	
					071-21	600	600	
					073-01	2 800	2 800	
					073-02	1 700	1 700	
					TOTAL	13 900	13 900	
					Hég, Ch, Til et Auf	071-21	400	400
						072-01	100	100
				072-02		100	100	
				073-02		200	200	
				TOTAL		800	800	
				Peupliers	043-20	1 300	1 300	
					061-01	1 780	1 780	
					061-02	680	680	
					064-01	3 100	3 100	
					064-02	2 410	2 410	
					064-03	6 100	5 952	
					071-01	1 300	1 300	
					071-04	200	200	
					071-20	2 040	2 040	
					071-21	3 700	3 653	
					072-01	1 060	1 060	
					072-02	7 200	7 200	
					072-03	530	530	
					073-01	1 700	1 658	
					073-02	5 700	5 580	
					074-01	1 800	1 756	
					074-02	600	585	
					TOTAL	41 200	40 784	
				TOTAL TOUTES ESSENCES		59 700	59 284	
				Les Produits forestiers Bellerive-Ka'N'Enda inc. (Mont-Laurier - Sciage) 701, rue Iberville, C.P. 150 Mont-Laurier (Québec) J9L 3G9	S-C	140	064 1 007	Bouleau à papier
Bouleau jaune	064-03	31 400	31 400					
Erables	064-03	27 500	27 500					
Hég, Ch, Til et Auf	064-03	5 100	5 100					
TOTAL TOUTES ESSENCES		86 000	86 000					
Bouleau à papier de qual. inf.	064-03	1 500	1 500 (1)					
Les Scieries du Lac St-Jean inc. 41, route Saint-André Métabetchouan-Lac-à-la-Croix (Québec) G8G 1X2	S-C	182	021 1 006	Sab-Ép-Pig-Mél	021-02	103 100	96 080	
Listuguj Mi'gmaq Government 17, Riverside Ouest Listuguj (Restigouche) (Québec) G0C 2R0	X	411	111 6 002	Sab-Ép-Pig-Mél	111-03	10 000	8 000	
Louisiana-Pacific Canada Ltd. (Bois-Franc) 1012, chemin du Parc Industriel Bois-Franc (Québec) J9E 3A9	F	343	073 0 001	Bouleau à papier	071-01	24 000	24 000	
					071-20	22 000	22 000	
					073-01	57 200	57 200	
					073-02	23 300	23 300	
					074-01	96 000	96 000	
					074-02	19 800	19 800	
					TOTAL	242 300	242 300	
					Erables	071-01	5 000	5 000
				071-20		12 000	12 000	
				073-01		10 000	10 000	
				073-02		12 000	12 000	
				074-01		12 000	12 000	
				074-02		6 400	6 400	
				TOTAL		57 400	57 400	

(1) Cette quantité minimale de bois de qualité inférieure est INCLUSE dans le volume de feuillus durs

DÉTAIL DES VOLUMES PAR BÉNÉFICIAIRE DE CAAF ET DE CtAF

Nom et adresse de l'usine	Produits	UA	Numéro d'usine	Essence	Aire commune	Volume annuel (m3)	Loi 71
							volume (m3)
Louisiana-Pacific Canada Ltd. (Bois-Franc) (SUITE)	F	343	073 0 001	Peupliers	071-01	55 700	55 700
					071-04	30 200	30 200
					071-20	37 100	37 100
					071-21	57 400	56 672
					073-01	39 500	38 527
					073-02	20 300	19 873
					074-01	67 200	65 559
					074-02	20 900	20 380
					<u>TOTAL</u>	<u>328 300</u>	<u>324 011</u>
					TOTAL TOUTES ESSENCES		628 000
Louisiana-Pacific Canada Ltd. (Chambord) 572, route 155, C.P. 40 Chambord (Québec) G0W 1G0	F	191	022 0 001	Feuillus durs	021-01	7 000	7 000
					021-02	7 900	7 900
					022-01	20 000	20 000
					022-02	5 000	5 000
					022-03	500	500
					022-04	3 000	3 000
					022-05	1 000	1 000
					023-20	20 000	20 000
					023-21	17 100	17 100
					024-01	8 000	8 000
					024-02	1 000	1 000
					024-03	4 000	4 000
					025-01	1 000	1 000
					025-02	2 000	2 000
					025-03	37 000	37 000
				027-01	500	500	
				027-02	25 000	25 000	
				<u>TOTAL</u>	<u>160 000</u>	<u>160 000</u>	
				Peupliers	021-01	10 000	10 000
					021-02	13 000	13 000
					022-01	59 500	59 500
					022-02	14 500	14 500
					022-03	5 500	5 500
					022-04	5 000	5 000
					022-05	10 500	10 500
					023-20	25 000	25 000
					023-21	19 000	19 000
					024-01	11 000	11 000
					024-02	1 000	1 000
					024-03	6 000	6 000
					025-01	13 500	13 500
					025-02	9 000	9 000
					025-03	78 500	78 500
027-01	5 500	5 500					
027-02	43 500	43 500					
<u>TOTAL</u>	<u>330 000</u>	<u>330 000</u>					
TOTAL TOUTES ESSENCES		490 000	490 000				
Louisiana-Pacific Canada Ltd. (Saint-Michel - Panneaux) 600, rue Forex Saint-Michel-des-Saints (Québec) J0K 3B0	F	283	062 0 004	Bouleau à papier	043-02	50 000	50 000
					043-20	23 800	23 800
					061-02	11 000	11 000
					062-01	8 400	8 400
					062-02	51 900	51 900
					064-01	13 900	13 900
					064-02	2 000	2 000
					064-03	41 000	41 000
					<u>TOTAL</u>	<u>202 000</u>	<u>202 000</u>
					Peupliers	043-02	56 400
				043-20		76 300	76 300
				061-01		4 200	4 200
				061-02		6 800	6 800
				062-01		7 700	7 588
				062-02		92 200	89 869
				064-01		45 000	45 000
				064-02		12 000	12 000
				064-03		35 400	34 541
				073-02		70 000	68 527
				074-01		12 700	12 390
				074-02	1 200	1 170	
<u>TOTAL</u>	<u>419 900</u>	<u>414 785</u>					
TOTAL TOUTES ESSENCES		621 900	616 785				

DÉTAIL DES VOLUMES PAR BÉNÉFICIAIRE DE CAAF ET DE CtAF

Nom et adresse de l'usine	Produits	UA	Numéro d'usine	Essence	Aire commune	Volume annuel (m3)	Loi 71
							volume (m3)
Louisiana-Pacific Canada Ltd. (Saint-Michel - Sciage) 621, boulevard Saint-Georges Saint-Michel-des-Saints (Québec) J0K 3B0	S-C	287	062 1 009	Sab-Ép-Pig-Mél	043-02 062-02 <u>TOTAL</u>	16 700 233 300 <u>250 000</u>	13 888 186 640 <u>200 528</u>
Lulumco inc. 79, rue Saint-Alphonse, C.P. 370 Sainte-Luce (Québec) G0K 1E0	S-C	087	012 1 002	Sab-Ép-Pig-Mél	012-04	105 000	84 000
Matériaux Blanchet inc. (Amos) 2771, route de l'Aéroport, C.P. 430 Amos (Québec) J9T 3A8	S-C	046	086 1 005	Sab-Ép-Pig-Mél	082-01 086-01 086-10 086-22 086-23 <u>TOTAL</u>	3 000 52 100 27 600 88 900 179 000 <u>350 600</u>	2 453 45 005 21 531 67 425 145 670 <u>282 084</u>
Matériaux Blanchet inc. (Saint-Pamphile) 1030, rue Elgin Sud, C.P. 430 Saint-Pamphile (Québec) G0R 3X0	S-C	014	035 1 007	Sab-Ép-Pig-Mél	035-01	30 000	24 009
Max Meilleur & Fils ltée Route 309 Nord Ferme-Neuve (Québec) J0W 1C0	S-C	142	064 1 001	Sab-Ép-Pig-Mél	064-01 064-03 <u>TOTAL</u>	184 000 154 200 <u>338 200</u>	147 200 123 360 <u>270 560</u>
Norampac inc. (Cabano) 200, rue Cascades, C.P. 190 Cabano (Québec) G0L 1E0	P	068	011 0 003	Feuillus durs	011-04 011-05 011-06 <u>TOTAL</u>	27 300 4 100 9 000 <u>40 400</u>	27 300 4 100 9 000 <u>40 400</u>
Optibois inc. 692, route 397 Barraute (Québec) J0Y 1A0	S-C	342	086 1 010	Sab-Ép-Pig-Mél	084-03 087-04 <u>TOTAL</u>	46 047 64 652 <u>110 699</u>	36 000 49 000 <u>85 000</u>
Pabaced G.D.S. inc. (Esprit-Saint) 216, rue Principale Nord Esprit-Saint (Québec) G0K 1A0	S	085	012 2 008	Thuya	012-01 012-20 <u>TOTAL</u>	5 700 5 800 <u>11 500</u>	5 415 5 510 <u>10 925</u>
Pabaced G.D.S. inc. (New Richmond) 175, 3e Rang Est, C.P. 879 New Richmond (Québec) G0C 2B0	B	102	111 2 003	Thuya	012-40B 111-02 111-03 111-10 111-11 111-25 111-27 111-28 112-01 <u>TOTAL</u>	700 300 500 1 400 400 2 000 1 300 600 3 800 <u>11 000</u>	665 285 475 1 330 380 1 900 1 235 570 3 800 <u>10 640</u>
Pabaced G.D.S. inc. (Saint-Eusèbe) 297, route Principale Saint-Eusèbe (Québec) G0L 2Y0	B	066	011 2 016	Thuya	011-04 011-21 011-27 <u>TOTAL</u>	7 000 1 800 3 800 <u>12 600</u>	6 650 1 710 3 610 <u>11 970</u>
Planures Nord-Ouest inc. 261, 6e Rue Ouest, C.P. 3 Amos (Québec) J9T3A5	R	412	086 2 004	Bouleau à papier	084-03 084-20 <u>TOTAL</u>	10 000 15 000 <u>25 000</u>	10 000 15 000 <u>25 000</u>
Portes & Fenêtres Yvon Bordeleau & Fils inc. 440, rue Sainte-Thérèse Saint-Michel-des-Saints (Québec) J0K 3B0	S	323	062 2 001	Bouleau jaune Erables Pins blanc et rouge Thuya TOTAL TOUTES ESSENCES	062-02 062-02 062-02 062-02	50 50 200 100 400	50 50 200 100 400

DÉTAIL DES VOLUMES PAR BÉNÉFICIAIRE DE CAAF ET DE CtAF

Nom et adresse de l'usine	Produits	UA	Numéro d'usine	Essence	Aire commune	Volume annuel (m3)	Loi 71
							volume (m3)
Produits forestiers Arbec inc. (L'Ascension-de-Notre-Seigneur) 5005, Route de la Boulonnaire, C.P. 7C L'Ascension-de-Notre-Seigneur (Québec) G0W 1Y0	S-C	201	024 1 003	Sab-Ép-Pig-Mél	024-03	760 000	673 042
Produits forestiers Arbec inc. (Port-Cartier) 175, boul. Portage des Mousses, C.P. 400C Port-Cartier (Québec) G5B 2V9	S-C	344	094 1 002	Sab-Ép-Pig-Mél	094-20A 094-20B 094-20C <u>TOTAL</u>	40 500 600 000 359 500 <u>1 000 000</u>	40 500 483 473 288 258 <u>812 231</u>
Produits forestiers Basques inc. 300, rue de la Beurrerie Saint-Mathieu-de-Rioux (Québec) G0L 3TC	M	069	011 2 008	Feuillus durs	011-27 012-01 012-03 012-04 012-20 <u>TOTAL</u>	6 400 500 1 000 1 000 3 000 <u>11 900</u>	6 400 500 1 000 1 000 3 000 <u>11 900</u>
Produits forestiers Berscifer inc. 84, chemin Bersimis, (Labrieville) Lac-au-Brochet (Québec) G0T 1E0	S-C	338	092 1 003	Sab-Ép-Pig-Mél	092-01	340 200	272 120
Produits forestiers Bonavignon inc. 85, rue des Hirondelles Maria (Québec) G0C 1Y0	S-C	408	111 1 012	Feuillus durs	111-10 111-25 <u>TOTAL</u>	300 400 <u>700</u>	300 400 <u>700</u>
Produits forestiers La Tuque inc. Rivière-Windigo, C.P. 426 La Tuque (Québec) G9X 3P3	S-C	329	042 1 013	Sab-Ép-Pig-Mél	042-01 042-02 043-02 043-04 <u>TOTAL</u>	33 700 45 300 8 500 152 500 <u>240 000</u>	26 824 37 130 7 069 123 713 <u>194 736</u>
Produits forestiers Lambois inc. 3921, rue des Peupliers La Doré (Québec) G8J 1E4	S-C	212	025 1 013	Peupliers	025-03 027-01 027-02 <u>TOTAL</u>	8 800 2 000 14 200 <u>25 000</u>	8 800 2 000 14 200 <u>25 000</u>
Produits Forestiers Miniers 'Abitibi' inc. 259, route Fourmière, (Lac-Mourier) Malartic (Québec) J0Y 1Z0	S-C	033	083 1 004	Sab-Ép-Pig-Mél	083-87S 084-20 <u>TOTAL</u>	7 489 5 000 <u>12 489</u>	6 041 3 959 <u>10 000</u>
Produits forestiers Nabakatuk inc. 17, Poplar Street Waswanipi (Québec) J0Y 3C0	S-C	345	087 1 004	Sab-Ép-Pig-Mél	026-06 026-20 083-87N 087-04 087-20 <u>TOTAL</u>	96 000 30 000 11 000 14 000 15 000 <u>166 000</u>	72 750 30 000 11 000 14 000 15 000 <u>142 750</u>
Produits forestiers Petit-Paris inc. Chemin Chute des Passes, C.P. 80 Saint-Ludger-de-Milot (Québec) G0W 2B0	S-C	219	027 1 004	Sab-Ép-Pig-Mél	024-01	380 000	380 000
Produits forestiers Saguenay inc. (La Baie) 105, boulevard de la Grande-Baie Nord, C.P. 115E Saguenay (Québec) G7B 3K1	S-C	188	021 1 002	Sab-Ép-Pig-Mél	023-20 023-21 <u>TOTAL</u>	119 900 70 000 <u>189 900</u>	104 214 63 384 <u>167 598</u>
Produits forestiers Saguenay inc. (Laterrière) 4910, boulevard Talbot Saguenay (Québec) G7N 1A3	S-C	187	021 1 007	Sab-Ép-Pig-Mél	023-20 023-21 <u>TOTAL</u>	70 000 181 000 <u>251 000</u>	60 842 163 892 <u>224 734</u>
Produits forestiers Saguenay inc. (Petit-Saguenay) 225, Route 170 Petit-Saguenay (Québec) G0V 1NC	S-C	006	033 1 002	Peupliers	023-20 023-21 025-01 025-02 025-03 033-30 <u>TOTAL</u>	17 000 11 000 7 000 6 500 25 500 32 000 <u>99 000</u>	17 000 11 000 6 808 6 500 25 500 32 000 <u>98 808</u>
				Sab-Ép-Pig-Mél	033-30	57 600	51 161
				TOTAL TOUTES ESSENCES		156 600	149 969

DÉTAIL DES VOLUMES PAR BÉNÉFICIAIRE DE CAAF ET DE CtAF

Nom et adresse de l'usine	Produits	UA	Numéro d'usine	Essence	Aire commune	Volume annuel (m3)	Loi 71
							volume (m3)
Produits forestiers Saguenay inc. (Saint-Fulgence) 1900, boulevard Tadoussac Saint-Fulgence (Québec) G0V 1S0	S-C	196	023 1 003	Sab-Ép-Pig-Mél	023-20	331 400	288 045
					023-21	97 700	88 466
					<u>TOTAL</u>	<u>429 100</u>	<u>376 511</u>
Produits forestiers Temrex, SEC (Nouvelle) 521, boulevard Perron, C.P. 39 Nouvelle (Québec) G0C 2G0	S-C	099	111 1 003	Sab-Ép-Pig-Mél	111-25	196 200	156 960
					112-01	62 150	49 720
					<u>TOTAL</u>	<u>258 350</u>	<u>206 680</u>
Produits forestiers Temrex, SEC (Saint-Alphonse) 268, route Saint-Alphonse, C.P. 38 Saint-Alphonse (Québec) G0C 2V0	S-C	107	111 1 004	Sab-Ép-Pig-Mél	111-11	80	80
					111-27	130 100	104 080
					112-01	100 000	80 000
					<u>TOTAL</u>	<u>230 180</u>	<u>184 160</u>
Richard Pelletier & Fils inc. (Biencourt) 1, rue Principale Ouest Biencourt (Québec) G0K 1T0	S-C	061	011 1 001	Peupliers	011-27	1 000	1 000
					012-01	700	700
					012-03	200	200
					<u>TOTAL</u>	<u>1 900</u>	<u>1 900</u>
				Sab-Ép-Pig-Mél	011-27	35 100	28 080
					012-01	1 800	1 440
					012-10	6 700	5 360
					012-20	11 700	9 363
				<u>TOTAL</u>	<u>55 300</u>	<u>44 243</u>	
				TOTAL TOUTES ESSENCES			
Richard Pelletier & Fils inc. (Squatec) 4, rue Saint-Marc, C.P. 160 Saint-Michel-du-Squatec (Québec) G0L 4H0	S-C	073	011 1 004	Peupliers	011-27	1 300	1 300
					012-01	900	900
					012-03	200	200
					<u>TOTAL</u>	<u>2 400</u>	<u>2 400</u>
				Sab-Ép-Pig-Mél	011-27	22 100	17 680
					012-01	1 200	960
					012-10	5 600	4 480
					012-20	7 500	6 002
				<u>TOTAL</u>	<u>36 400</u>	<u>29 122</u>	
				TOTAL TOUTES ESSENCES			
Rosario Poirier inc. 130, route Saint-Alphonse, C.P. 37 Saint-Alphonse (Québec) G0C 2V0	S-C	106	111 1 005	Peupliers	111-10	700	665
					111-25	6 000	5 808
					111-27	7 000	6 745
					111-28	3 100	2 992
				<u>TOTAL</u>	<u>16 800</u>	<u>16 210</u>	
				Sab-Ép-Pig-Mél	111-10	8 400	6 720
					112-01	15 000	12 000
				<u>TOTAL</u>	<u>23 400</u>	<u>18 720</u>	
TOTAL TOUTES ESSENCES					40 200	34 930	
S.M.T. inc. 131, rue Principale Saint-Thomas-Didyme (Québec) G8M 4G6	S	390	025 2 016	Feuillus durs	025-03	500	500
				Peupliers	025-03	2 000	2 000
				Sab-Ép-Pig-Mél	025-03	1 000	801
				TOTAL TOUTES ESSENCES			
Sartiop inc. 1689, montée Giroux Angliers (Québec) J0Z 1A0	G	391	081 2 018	Pin rouge	081-21	400	400
Savard & Fils inc. 220, rue du Moulin, C.P. 129 Saint-Ubalde (Québec) G0A 4L0	S-C	237	031 1 004	Feuillus durs	031-01	6 500	6 500
				Pruche	031-01	500	500
				TOTAL TOUTES ESSENCES			

DÉTAIL DES VOLUMES PAR BÉNÉFICIAIRE DE CAAF ET DE CtAF

Nom et adresse de l'usine	Produits	UA	Numéro d'usine	Essence	Aire commune	Volume annuel (m3)	Loi 71
							volume (m3)
Scierie Bel-Ache ltée 158, route 281, C.P. 13 Saint-Magloire (Québec) G0R 3M0	S-C	388	035 1 016	Peupliers	035-01	8 800	8 800
				Feuillus durs de qual. inf.	035-01	2 000	2 000
				TOTAL TOUTES ESSENCES		10 800	10 800
Scierie Benoît Mailloux inc. 3377, rang Versailles Saint-Côme (Québec) J0K 2B0	S-C	300	062 1 025	Thuya	062-01	3 500	3 500
					062-02	900	900
					<u>TOTAL</u>	<u>4 400</u>	<u>4 400</u>
				Bouleau à papier de qual. inf.	062-01	100	100
				Bouleau jaune de qual. inf.	062-01	300	300
				Erables de qual. inf.	062-01	250	250
				Hég, Ch, Til et Auf de qual. inf.	062-01	100	100
<u>SOUS-TOTAL qual. inf.</u>		<u>750</u>	<u>750</u>				
TOTAL TOUTES ESSENCES		5 150	5 150				
Scierie Blondeau inc. 175, rue Principale Sainte-Sophie-d'Halifax (Québec) G0P 1L0	S-C	260	041 1 029	Feuillus durs	034-20	600	600
				Pruche	034-20	1 200	1 200
				Sab-Ép-Pig-Mél	034-20	4 650	3 720
				TOTAL TOUTES ESSENCES		6 450	5 520
Scierie Bondu inc. 319, chemin H. Bondu Notre-Dame-de-Pontmain (Québec) J0W 1S0	S-C	138	064 1 003	Bouleau à papier	064-02	300	300
				Bouleau jaune	064-02	1 000	1 000
					064-03	4 000	4 000
					<u>TOTAL</u>	<u>5 000</u>	<u>5 000</u>
				Erables	064-02	4 400	4 400
					064-03	9 500	9 500
					<u>TOTAL</u>	<u>13 900</u>	<u>13 900</u>
				Hég, Ch, Til et Auf	064-02	1 000	1 000
				Pins blanc et rouge	062-01	1 300	1 300
					062-02	1 100	1 100
	064-02	6 000	6 000				
	064-03	2 700	2 700				
	073-02	12 600	12 600				
	<u>TOTAL</u>	<u>23 700</u>	<u>23 700</u>				
TOTAL TOUTES ESSENCES		43 900	43 900				
Scierie Carrière ltée 525, boulevard de l'Aéroparc Lachute (Québec) J8H 3R8	S-C	274	061 1 020	Bouleau à papier	061-01	1 600	1 600
				Bouleau jaune	061-01	5 100	5 100
				Erables	061-01	14 500	14 500
				Hég, Ch, Til et Auf	061-01	3 300	3 300
				Peupliers	061-01	2 000	2 000
				Pruche	061-01	3 300	3 300
				TOTAL TOUTES ESSENCES		29 800	29 800
Scierie de Sainte-Irène ltée 254, Rangs 4 et 5 Sainte-Irène (Québec) G0J 2P0	S-C	089	012 1 015	Peupliers	012-05	100	100
				Sab-Ép-Pig-Mél	012-05	14 900	11 920
					012-09	2 500	2 000
					012-40A	1 200	960
					<u>TOTAL</u>	<u>18 600</u>	<u>14 880</u>
TOTAL TOUTES ESSENCES		18 700	14 980				

DÉTAIL DES VOLUMES PAR BÉNÉFICIAIRE DE CAAF ET DE CtAF

Nom et adresse de l'usine	Produits	UA	Numéro d'usine	Essence	Aire commune	Volume annuel (m3)	Loi 71
							volume (m3)
Scierie Dion & Fils inc. 501, rue Saint-Pierre Saint-Raymond (Québec) G3L 1R7	S-C	229	031 1 001	Bouleau à papier	031-07	3 400	3 400
				Feuillus durs	031-04	7 000	6 737
				Sab-Ép-Pig-Mél	031-04	4 700	3 760
				<u>SOUS-TOTAL</u>		<u>15 100</u>	<u>13 897</u>
				Feuillus durs de qual. inf.	031-02	4 400	4 400
					031-03	2 000	2 000
					031-04	10 200	9 817
	<u>TOTAL</u>		<u>16 600</u>	<u>16 217</u>			
			TOTAL TOUTES ESSENCES			31 700	30 114
Scierie Gallichan inc. 793, rue Chicobi Launay (Québec) J0Y 1W0	S-C	039	086 1 009	Sab-Ép-Pig-Mél	086-01	46 200	39 909
					086-10	23 300	18 176
					086-24	201 000	157 676
					<u>TOTAL</u>	<u>270 500</u>	<u>215 761</u>
Scierie Gauthier ltée 7700, chemin de la Batture Saguenay (Québec) G7B 3P6	S-C	185	021 1 001	Peupliers	023-20	1 000	1 000
					023-21	3 500	3 500
					<u>TOTAL</u>	<u>4 500</u>	<u>4 500</u>
				Sab-Ép-Pig-Mél	023-20	65 000	56 496
					TOTAL TOUTES ESSENCES	69 500	60 996
Scierie Girard inc. 5872, route Bouleaux Saguenay (Québec) G7P 1E3	S-C	199	021 1 009	Sab-Ép-Pig-Mél	023-21	50 000	45 274
					TOTAL TOUTES ESSENCES	50 000	45 274
Scierie Lachance ltée 390, Rang 8 Sud Saint-Bruno (Québec) G0W 2L0	S-C	186	021 1 005	Sab-Ép-Pig-Mél	021-01	22 200	20 676
					023-21	7 000	6 338
					024-02	7 100	6 404
					024-03	8 700	7 705
					<u>TOTAL</u>	<u>45 000</u>	<u>41 123</u>
Scierie Landrienne inc. 389, chemin du Moulin Landrienne (Québec) J0Y 1V0	S-C	042	086 1 007	Sab-Ép-Pig-Mél	086-01	48 100	41 550
					086-03N	49 750	40 950
					086-03S	110 750	95 097
					086-10	23 500	18 332
					<u>TOTAL</u>	<u>232 100</u>	<u>195 929</u>
Scierie Lauzé Joly inc. 2720, rue Principale Saint-Edouard-de-Lotbinière (Québec) G0S 1Y0	S-C	134	034 1 045	Feuillus durs	034-20	600	600
					Pruche	034-20	1 200
				Sab-Ép-Pig-Mél	034-20	4 650	3 720
					TOTAL TOUTES ESSENCES	6 450	5 520
Scierie Lemay inc. 1815, rue de l'Église L'Ascension-de-Notre-Seigneur (Québec) G0W 1M0	S-C	385	024 1 006	Sab-Ép-Pig-Mél	024-01	7 000	7 000
					024-02	50 000	45 096
					024-03	135 000	119 554
					027-01	20 400	16 317
					027-02	27 600	22 178
					<u>TOTAL</u>	<u>240 000</u>	<u>210 145</u>
Scierie Lapaqco inc. 637, Route rurale 391, C.P. 1088 Saint-Eugène-de-Guigues (Québec) J0Z 3L0	S-C	176	081 1 013	Bouleau à papier	081-21	4 700	4 700
				Bouleau à papier de qual. inf.	081-21	1 500	1 500 (1)
Scierie Montauban inc. 100, route du lac Georges Notre-Dame-de-Montauban (Québec) G0X 1W0	S-C	243	041 1 011	Bouleau à papier	041-01	8 800	8 800
					041-02	6 700	6 700
					043-02	6 600	6 600
					<u>TOTAL</u>	<u>22 100</u>	<u>22 100</u>

(1) Cette quantité minimale de bois de qualité inférieure est INCLUSE dans le volume de feuillus durs

DÉTAIL DES VOLUMES PAR BÉNÉFICIAIRE DE CAAF ET DE CtAF

Nom et adresse de l'usine	Produits	UA	Numéro d'usine	Essence	Aire commune	Volume annuel (m3)	Loi 71
							volume (m3)
Scierie Montauban inc. (SUITE)	S-C	243	041 1 011	Bouleau jaune	041-02	7 600	7 600
					043-02	6 200	6 200
					<u>TOTAL</u>	<u>13 800</u>	<u>13 800</u>
				Er, Hég, Ch, Til et Auf	041-02	16 600	16 600
					043-02	1 200	1 200
	<u>TOTAL</u>	<u>17 800</u>	<u>17 800</u>				
			TOTAL TOUTES ESSENCES			53 700	53 700
Scierie Norbois inc. 100, rue du Moulin Rivière-Pentecôte (Québec) G0H 1R0	S-C	296	094 1 001	Sab-Ép-Pig-Mél	094-02	8 500	7 600
					094-20A	79 413	79 413
					094-20B	28 387	22 874
					094-20C	42 200	33 837
					<u>TOTAL</u>	<u>158 500</u>	<u>143 724</u>
Scierie P.S.E. inc. 491, boulevard Chabot, C.P. 129 Saint-Ubalde (Québec) G0A 4L0	S-C	239	031 1 006	Feuillus durs	031-01	2 000	2 000
				Sab-Ép-Pig-Mél	031-01	21 251	17 001
				TOTAL TOUTES ESSENCES		23 251	19 001
Scierie Pékan inc. 31, boulevard Sainte-Anne Est Sainte-Anne-des-Monts (Québec) G4V 1M4	S-C	126	112 1 005	Sab-Ép-Pig-Mél	112-01	23 000	18 400
					112-20	20 000	20 000
					<u>TOTAL</u>	<u>43 000</u>	<u>38 400</u>
Scierie Rivest inc. 240, rue Principale Saint-Jean-de-Matha (Québec) J0K 2S0	S-C	326	062 1 017	Peupliers	062-02	3 000	2 924
				Pins blanc et rouge	062-02	900	900
				Sab-Ép-Pig-Mél	062-01	4 400	3 520
					062-02	10 000	8 000
					<u>TOTAL</u>	<u>14 400</u>	<u>11 520</u>
				TOTAL TOUTES ESSENCES		18 300	15 344
Scierie Thomas-Louis Tremblay inc. 144, rue Larouche Sainte-Monique (Québec) G0W 2T0	S-C	204	024 1 001	Feuillus durs	021-02	12 000	11 943
					022-01	42 000	42 000
					022-05	2 500	2 500
					023-20	38 000	38 000
					024-01	28 000	28 000
					024-02	2 500	2 500
					024-03	14 000	14 000
					025-01	1 000	1 000
					025-02	11 000	11 000
					025-03	96 000	96 000
					027-01	4 000	4 000
					027-02	74 000	74 000
					<u>TOTAL</u>	<u>325 000</u>	<u>324 943</u>
				Feuillus durs de qual. inf.	021-02	9 900	9 853 (1)
					022-01	24 400	24 400 (1)
					022-05	1 500	1 500 (1)
					023-20	33 700	33 700 (1)
					024-01	20 400	20 400 (1)
					024-02	1 900	1 900 (1)
					024-03	11 300	11 300 (1)
025-01	1 000	1 000 (1)					
025-02	11 000	11 000 (1)					
025-03	78 500	78 500 (1)					
027-01	2 700	2 700 (1)					
027-02	55 700	55 700 (1)					
<u>TOTAL</u>	<u>252 000</u>	<u>251 953</u>					
Simon Lussier Itée (Saint-Côme) 3520, chemin de la Ferme Saint-Côme (Québec) J0K 2B0	S-C	288	062 1 012	Peupliers	062-01	5 700	5 617
					062-02	10 700	10 430
					064-01	3 000	3 000
					<u>TOTAL</u>	<u>19 400</u>	<u>19 047</u>

(1) Cette quantité minimale de bois de qualité inférieure est INCLUSE dans le volume de feuillus durs

DÉTAIL DES VOLUMES PAR BÉNÉFICIAIRE DE CAAF ET DE CtAF

Nom et adresse de l'usine	Produits	UA	Numéro d'usine	Essence	Aire commune	Volume annuel (m3)	Loi 71					
							volume (m3)					
Simon Lussier Itée (Sainte-Émélie-de-l'Énergie) 861, rue Saint-Joseph Sainte-Émélie-de-l'Énergie (Québec) J0K 2K0	S-C	282	062 1 005	Bouleau à papier	062-01	9 800	9 800					
					062-02	31 300	31 300					
					TOTAL	41 100	41 100					
				Bouleau jaune	062-01	7 700	7 700					
					062-02	16 000	16 000					
					TOTAL	23 700	23 700					
				TOTAL TOUTES ESSENCES		64 800	64 800					
				Bouleau à papier de qual. inf.	062-01	5 400	5 400 (1)					
					062-02	14 100	14 100 (1)					
					TOTAL	19 500	19 500					
Bouleau jaune de qual. inf.	062-01	1 800	1 800 (1)									
	062-02	6 000	6 000 (1)									
	TOTAL	7 800	7 800									
SOUS-TOTAL qual. inf.		27 300	27 300									
Société en commandite Scierie Opitciwan Kilomètre 58, C.P. 270 Obedjiwan (Québec) G0W 3B0	S-C	366	042 1 008	Sab-Ép-Pig-Mél	026-20	65 000	47 289					
					042-01	52 000	41 390					
					TOTAL	117 000	88 679					
Société en commandite Services forestiers atikamekw aski 57, rue Kenosi, C.P. 221 Wemotaci (Québec) G0X 3R0	X	400	042 6 001	Sab-Ép-Pig-Mél	042-01	74 700	59 458					
					043-02	9 300	7 734					
					TOTAL	84 000	67 192					
Spruce Falls inc. (Matane) 400, rue du Port, C.P. 640 Matane (Québec) G4W 3P6	P	350	012 0 003	Feuillus durs	011-02	1 700	1 692					
					011-05	5 400	5 400					
					011-21	10 000	10 000					
					012-10	2 000	2 000					
					012-20	2 000	2 000					
					111-25	6 200	6 200					
					111-27	3 000	3 000					
					112-21	2 800	2 800					
					TOTAL	33 100	33 092					
					Peupliers	011-02	1 200	1 200				
						011-04	11 100	11 100				
						011-05	3 900	3 900				
						011-06	2 900	2 900				
						011-21	3 900	3 900				
						011-27	7 300	7 300				
				012-01		1 700	1 700					
				012-03		300	300					
				012-04		2 000	2 000					
				012-09		1 500	1 500					
				012-10		1 000	1 000					
				012-20		3 200	3 200					
				012-40A		5 600	5 600					
				012-40B		1 300	1 235					
				111-02		400	380					
				111-03		300	285					
				111-10		700	665					
				111-11		100	95					
				111-25		10 600	10 261					
				111-27		7 000	6 745					
				111-28		3 200	3 088					
				112-01		28 700	28 700					
				112-22		8 600	8 600					
				TOTAL		106 500	105 654					
				TOTAL TOUTES ESSENCES			139 600	138 746				
				Stadacona S.E.C. (Québec - Sciage) 1092, avenue Lapierre, bureau 22C Québec (Québec) G3E 1Z3		S-C	002	031 1 014	Sab-Ép-Pig-Mél	031-07	162 500	136 400

(1) Cette quantité minimale de bois de qualité inférieure est INCLUSE dans le volume de feuillus durs

DÉTAIL DES VOLUMES PAR BÉNÉFICIAIRE DE CAAF ET DE CtAF

Nom et adresse de l'usine	Produits	UA	Numéro d'usine	Essence	Aire commune	Volume annuel (m3)	Loi 71				
							volume (m3)				
Stella-Jones inc. (Masson-Angers - Poteaux) 426, chemin Montréal Est, C.P. 2737 Gatineau (Québec) J8M 1V6	G	025	072 2 007	Pin gris	071-01	200	200				
					071-04	200	174				
					071-20	700	577				
					071-21	400	325				
					073-01	2 000	1 675				
					073-02	1 500	1 214				
					TOTAL	5 000	4 165				
				Pin rouge	071-01	5 400	5 400				
					071-04	1 000	1 000				
					071-20	2 600	2 600				
					071-21	4 600	4 600				
					073-01	1 600	1 600				
					073-02	5 000	5 000				
					081-21	7 600	7 600				
					081-22	6 400	6 400				
					083-87S	500	500				
					TOTAL	34 700	34 700				
TOTAL TOUTES ESSENCES						39 700	38 865				
Tembec Industries inc. (Béarn) 67, rue Principale Sud Béarn (Québec) J0Z 1G0	S-C	172	081 1 003	Sab-Ép-Pig-Mél	081-21	268 800	238 077				
					081-22	109 000	87 365				
					082-85A	85 435	73 000				
					TOTAL	463 235	398 442				
Tembec Industries inc. (La Sarre) 495, Route 111 Ouest, C.P. 100 La Sarre (Québec) J9Z 2X4	S-C	036	085 1 002	Sab-Ép-Pig-Mél	082-01	17 606	14 393				
					082-85A	67 342	57 540				
					082-85B	61 839	50 623				
					082-85C	36 906	32 162				
					085-20	251 511	203 317				
					086-01	25 835	22 317				
					086-03S	219	188				
					086-23	383	312				
					086-24	383	300				
					TOTAL	462 024	381 152				
Tembec Industries inc. (Mansfield-et-Pontefract - Bois feuillus) 79, rue Thomas-Lefebvre, (Davidson) Mansfield-et-Pontefract (Québec) J0X 1R0	S-C	359	071 1 007	Bouleau à papier	071-01	4 600	4 600				
					071-21	1 700	1 700				
					073-01	19 800	19 800				
					TOTAL	26 100	26 100				
				Bouleau jaune	071-01	5 700	5 700				
					071-21	2 400	2 400				
					073-01	13 300	13 300				
					TOTAL	21 400	21 400				
				Erables	071-01	11 000	11 000				
					071-21	11 000	11 000				
					073-01	16 500	16 500				
					TOTAL	38 500	38 500				
				Hég, Ch, Til et Auf	071-01	2 300	2 300				
					071-21	8 100	8 100				
					073-01	600	600				
					TOTAL	11 000	11 000				
				TOTAL TOUTES ESSENCES						97 000	97 000
				Bouleau à papier de qual. inf.	071-01	1 000	1 000 (1)				
					071-21	300	300 (1)				
					073-01	2 000	2 000 (1)				
					TOTAL	3 300	3 300				
				Bouleau jaune de qual. inf.	071-01	1 000	1 000 (1)				
					071-21	400	400 (1)				
					073-01	1 000	1 000 (1)				
					TOTAL	2 400	2 400				
				Erables de qual. inf.	071-01	2 000	2 000 (1)				
					071-21	1 700	1 700 (1)				
073-01	1 500	1 500 (1)									
TOTAL	5 200	5 200									
Hég, Ch, Til et Auf de qual. inf.	071-21	1 100	1 100 (1)								
	TOTAL	1 100	1 100 (1)								
SOUS-TOTAL qual. inf.						12 000	12 000				

(1) Cette quantité minimale de bois de qualité inférieure est INCLUSE dans le volume de feuillus durs

DÉTAIL DES VOLUMES PAR BÉNÉFICIAIRE DE CAAF ET DE CtAF

Nom et adresse de l'usine	Produits	UA	Numéro d'usine	Essence	Aire commune	Volume annuel (m3)	Loi 71
							volume (m3)
Tembec Industries inc. (Mansfield-et-Pontefract - Bois résineux) 79, rue Thomas-Lefebvre, (Davidson) Mansfield-et-Pontefract (Québec) J0X 1R0	S-C	152	071 1 004	Pins blanc et rouge	071-01	38 600	38 600
					071-21	76 100	76 100
					073-01	25 300	25 300
					TOTAL	140 000	140 000
Tembec Industries inc. (Senneterre) 250, chemin Normick, C.P. 400 Senneterre (Québec) J0Y 2M0	S-C	035	084 1 001	Sab-Ép-Pig-Mél	083-87N	2 000	1 529
					083-87S	28 111	22 677
					084-03	394 953	308 777
					084-04	75 900	60 800
					084-20	2 700	2 138
					086-10	12 800	9 985
					086-20	20 000	15 536
					087-04	188 648	142 976
					087-20	1 600	1 237
					TOTAL	726 712	565 655
Tembec Industries inc. (Taschereau) 630, 4e Avenue, C.P. 190 Taschereau (Québec) J0Z 3N0	S-C	037	085 1 003	Sab-Ép-Pig-Mél	082-01	14 594	11 931
					082-85A	55 823	47 698
					082-85B	51 261	41 964
					082-85C	30 594	26 662
					085-20	208 489	168 539
					086-01	21 415	18 499
					086-03S	181	155
					086-23	317	258
					086-24	317	249
					TOTAL	382 991	315 955
Tembec Industries inc. (Témiscaming - Pâtes et papiers) 33, chemin Kipawa, C.P. 3000 Témiscaming (Québec) J0Z 3R0	P	175	081 0 001	Bouleau à papier	081-21	90 200	90 200
					081-22	13 800	13 800
					082-01	9 000	9 000
					082-85A	4 200	4 200
					TOTAL	117 200	117 200
				Erables	081-21	36 000	36 000
					081-22	49 000	49 000
					TOTAL	85 000	85 000
				Peupliers	081-21	100 800	98 260
					081-22	30 400	29 754
					082-01	15 000	14 895
					TOTAL	146 200	142 909
				Pruche	081-22	15 000	15 000
				TOTAL TOUTES ESSENCES		363 400	360 109
				Tembec Industries inc. (Témiscaming - Sciage) 33, chemin Kipawa, C.P. 4000 Témiscaming (Québec) J0Z 3R0	S-C	174	081 1 012
Bouleau jaune	082-85A	500	500				
Chênes	081-21	100	100				
	081-22	2 000	2 000				
	TOTAL	2 100	2 100				
Erables	081-21	7 400	7 400				
	081-22	31 500	31 500				
	TOTAL	38 900	38 900				
Hêtre et Auf	081-21	100	100 (2)				
	081-22	3 600	3 600 (2)				
	TOTAL	3 700	3 700				
Pins blanc et rouge	081-21	44 900	44 900				
	081-22	8 500	8 500				
	082-85A	1 000	1 000				
	TOTAL	54 400	54 400				
Pruche	081-21	2 000	2 000				
TOTAL TOUTES ESSENCES		109 100	109 100				
Bouleau à papier de qual. inf.	081-21	4 000	4 000 (1)				

(1) Cette quantité minimale de bois de qualité inférieure est INCLUSE dans le volume de feuillus durs

(2) Auf sauf le bouleau jaune

DÉTAIL DES VOLUMES PAR BÉNÉFICIAIRE DE CAAF ET DE CtAF

Nom et adresse de l'usine	Produits	UA	Numéro d'usine	Essence	Aire commune	Volume annuel (m3)	Loi 71
							volume (m3)
Temlam inc. (Amos) 301, rue Harricana, C.P. 125 Amos (Québec) J9T 3A6	D	402	086 1 012	Bouleau à papier	082-85A	8 000	8 000
				Peupliers	082-01	6 000	5 958
					082-85A	20 300	20 018
					082-85B	4 700	4 627
					083-87N	22 500	21 843
					083-87S	37 500	37 500
					084-03	8 000	7 929
					084-04	2 500	2 500
					084-20	22 000	22 000
					085-20	27 300	27 300
					086-01	21 000	20 340
					086-03S	5 500	5 382
					086-20	8 500	8 500
					086-21	1 500	1 500
					086-23	16 500	16 100
					086-24	6 900	6 900
					087-04	7 200	7 200
087-20	45 500	45 500					
TOTAL	263 400	261 097					
TOTAL TOUTES ESSENCES		271 400	269 097				
Temlam inc. (Ville-Marie) 48, rue Boivin Ville-Marie (Québec) J9V 1B6	D-C	173	081 1 002	Bouleau à papier	081-21	7 000	7 000
				Peupliers	082-01	700	700
					082-85A	4 800	4 800
					TOTAL	12 500	12 500
					081-21	29 000	28 269
					081-22	6 000	5 872
TOTAL	35 000	34 141					
TOTAL TOUTES ESSENCES		47 500	46 641				
Uniboard Canada inc. (Sayabec) 152, route Pouliot, C.P. 340 Sayabec (Québec) G0J 3K0	F	108	012 0 001	Feuillus durs	011-27	8 900	8 900
					012-01	2 400	2 400
					012-03	2 800	2 800
					012-04	12 000	12 000
					012-05	2 000	1 979
					012-09	1 900	1 900
					012-10	4 000	4 000
					012-12	400	400
					012-20	15 600	15 600
					012-40A	30 000	30 000
					012-40B	1 500	1 500
					111-02	4 700	4 700
					111-03	1 000	1 000
					111-10	2 000	2 000
					111-28	800	800
TOTAL	90 000	89 979					
Usine Bois Saumon inc. 50, rang Didier Lac-au-Saumon (Québec) G0J 1M0	S-C	336	012 1 027	Sab-Ép-Pig-Mél	012-40A	185 700	148 560
Vexco inc. 2441, route 165 Sud, C.P. 36 Saint-Ferdinand (Québec) G0N 1N0	S-C	135	041 1 026	Feuillus durs	034-03	2 900	2 900
					034-20	800	800
					TOTAL	3 700	3 700
Welsh & Fils inc. 333, rue Principale Saint-Alban (Québec) G0A 3B0	S-C	396	031 1 002	Peupliers	031-02	3 000	3 000

LISTE DES BÉNÉFICIAIRES DE CAAF ET DE CtAF PAR AIRE COMMUNE

Aire commune	UA	Nom du bénéficiaire	Produits	Numéro d'usine	Essence	Volume annuel (m3)	Loi 71
							volume (m3)
011-02	055	Bégin & Bégin inc. (Saint-Juste-du-Lac)	S-C	011 1 002	Feuillus durs	400	398
	059	Groupe Lebel (2004) inc. (Saint-Joseph-de-Kamouraska)	S-C	011 1 012	Sab-Ép-Pig-Mél	6 000	4 800 (R)
	072	Groupe NBG inc.	S-C	011 1 018	Peupliers	1 800	1 800
	063	Les Bardeaux Lajoie inc.	B	011 2 007	Thuya	400	380
	350	Spruce Falls inc. (Matane)	P	012 0 003	Feuillus durs Peupliers <u>TOTAL</u>	1 700 1 200 <u>2 900</u>	1 692 1 200 <u>2 892</u>
011-04	055	Bégin & Bégin inc. (Saint-Juste-du-Lac)	S-C	011 1 002	Feuillus durs	12 700	12 700
	070	Groupe Lebel (2004) inc. (Dégelis)	S-C	011 1 014	Sab-Ép-Pig-Mél	53 300	42 640 (R)
	072	Groupe NBG inc.	S-C	011 1 018	Peupliers	14 200	14 200
	068	Norampac inc. (Cabano)	P	011 0 003	Feuillus durs	27 300	27 300
	066	Pabaced G.D.S. inc. (Saint-Eusèbe)	B	011 2 016	Thuya	7 000	6 650
	350	Spruce Falls inc. (Matane)	P	012 0 003	Peupliers	11 100	11 100
011-05	055	Bégin & Bégin inc. (Saint-Juste-du-Lac)	S-C	011 1 002	Feuillus durs	3 800	3 800
	059	Groupe Lebel (2004) inc. (Saint-Joseph-de-Kamouraska)	S-C	011 1 012	Sab-Ép-Pig-Mél	25 000	20 000 (R)
	072	Groupe NBG inc.	S-C	011 1 018	Peupliers	5 600	5 600
	063	Les Bardeaux Lajoie inc.	B	011 2 007	Thuya	3 000	2 850
	068	Norampac inc. (Cabano)	P	011 0 003	Feuillus durs	4 100	4 100
	350	Spruce Falls inc. (Matane)	P	012 0 003	Feuillus durs Peupliers <u>TOTAL</u>	5 400 3 900 <u>9 300</u>	5 400 3 900 <u>9 300</u>
011-06	055	Bégin & Bégin inc. (Saint-Juste-du-Lac)	S-C	011 1 002	Feuillus durs	4 800	4 800
	070	Groupe Lebel (2004) inc. (Dégelis)	S-C	011 1 014	Sab-Ép-Pig-Mél	15 200	12 160 (R)
	072	Groupe NBG inc.	S-C	011 1 018	Peupliers	3 600	3 600
	063	Les Bardeaux Lajoie inc.	B	011 2 007	Thuya	2 100	1 995
	068	Norampac inc. (Cabano)	P	011 0 003	Feuillus durs	9 000	9 000
	350	Spruce Falls inc. (Matane)	P	012 0 003	Peupliers	2 900	2 900
011-21	055	Bégin & Bégin inc. (Saint-Juste-du-Lac)	S-C	011 1 002	Feuillus durs	3 900	3 900
	074	Bois de sciage Lafontaine inc. (Mont-Carmel)	S-C	011 1 010	Sab-Ép-Pig-Mél	16 100	12 880 (R)
	011	Bois de sciage Lafontaine inc. (Sainte-Perpétue)	S-C	035 1 002	Sab-Ép-Pig-Mél	24 200	19 360
	072	Groupe NBG inc.	S-C	011 1 018	Peupliers	4 400	4 400
	066	Pabaced G.D.S. inc. (Saint-Eusèbe)	B	011 2 016	Thuya	1 800	1 710
	350	Spruce Falls inc. (Matane)	P	012 0 003	Feuillus durs Peupliers <u>TOTAL</u>	10 000 3 900 <u>13 900</u>	10 000 3 900 <u>13 900</u>

(R) Représentant de l'aire commune

LISTE DES BÉNÉFICIAIRES DE CAAF ET DE CtAF PAR AIRE COMMUNE

Aire commune	UA	Nom du bénéficiaire	Produits	Numéro d'usine	Essence	Volume annuel (m3)	Loi 71
							volume (m3)
011-27	060	2859-8936 Québec inc. (Les Cèdres Basques)	S	011 2 032	Thuya	2 700	2 565
	055	Bégin & Bégin inc. (Saint-Juste-du-Lac)	S-C	011 1 002	Feuillus durs	2 800	2 800
	337	Félix Huard inc. (Amqui)	S-C	012 1 021	Feuillus durs	1 200	1 200
	081	Félix Huard inc. (Sainte-Luce)	S-C	012 1 001	Feuillus durs	3 100	3 100
	072	Groupe NBG inc.	S-C	011 1 018	Peupliers	3 600	3 600
	066	Pabaced G.D.S. inc. (Saint-Eusèbe)	B	011 2 016	Thuya	3 800	3 610
	069	Produits forestiers Basques inc.	M	011 2 008	Feuillus durs	6 400	6 400
	061	Richard Pelletier & Fils inc. (Biencourt)	S-C	011 1 001	Peupliers Sab-Ép-Pig-Mél <u>TOTAL</u>	1 000 35 100 <u>36 100</u>	1 000 28 080 <u>29 080</u>
	073	Richard Pelletier & Fils inc. (Squatec)	S-C	011 1 004	Peupliers Sab-Ép-Pig-Mél <u>TOTAL</u>	1 300 22 100 <u>23 400</u>	1 300 (R) 17 680 <u>18 980</u>
	350	Spruce Falls inc. (Matane)	P	012 0 003	Peupliers	7 300	7 300
108	Uniboard Canada inc. (Sayabec)	F	012 0 001	Feuillus durs	8 900	8 900	
012-01	337	Félix Huard inc. (Amqui)	S-C	012 1 021	Feuillus durs	400	400
	081	Félix Huard inc. (Sainte-Luce)	S-C	012 1 001	Feuillus durs	900	900
	070	Groupe Lebel (2004) inc. (Dégelis)	S-C	011 1 014	Sab-Ép-Pig-Mél	18 000	14 400 (R)
	072	Groupe NBG inc.	S-C	011 1 018	Peupliers	100	100
	085	Pabaced G.D.S. inc. (Esprit-Saint)	S	012 2 008	Thuya	5 700	5 415
	069	Produits forestiers Basques inc.	M	011 2 008	Feuillus durs	500	500
	061	Richard Pelletier & Fils inc. (Biencourt)	S-C	011 1 001	Peupliers Sab-Ép-Pig-Mél <u>TOTAL</u>	700 1 800 <u>2 500</u>	700 1 440 <u>2 140</u>
	073	Richard Pelletier & Fils inc. (Squatec)	S-C	011 1 004	Peupliers Sab-Ép-Pig-Mél <u>TOTAL</u>	900 1 200 <u>2 100</u>	900 960 <u>1 860</u>
	350	Spruce Falls inc. (Matane)	P	012 0 003	Peupliers	1 700	1 700
	108	Uniboard Canada inc. (Sayabec)	F	012 0 001	Feuillus durs	2 400	2 400
012-03	337	Félix Huard inc. (Amqui)	S-C	012 1 021	Feuillus durs	500	500
	081	Félix Huard inc. (Sainte-Luce)	S-C	012 1 001	Feuillus durs	1 000	1 000
	059	Groupe Lebel (2004) inc. (Saint-Joseph-de-Kamouraska)	S-C	011 1 012	Sab-Ép-Pig-Mél	1 000	800
	076	Groupe Lebel (2004) inc. (Squatec)	S-C	011 1 016	Sab-Ép-Pig-Mél	30 900	24 720 (R)
	063	Les Bardeaux Lajoie inc.	B	011 2 007	Thuya	800	784
	069	Produits forestiers Basques inc.	M	011 2 008	Feuillus durs	1 000	1 000
	061	Richard Pelletier & Fils inc. (Biencourt)	S-C	011 1 001	Peupliers	200	200
	073	Richard Pelletier & Fils inc. (Squatec)	S-C	011 1 004	Peupliers	200	200
	350	Spruce Falls inc. (Matane)	P	012 0 003	Peupliers	300	300
	108	Uniboard Canada inc. (Sayabec)	F	012 0 001	Feuillus durs	2 800	2 800

(R) Représentant de l'aire commune

LISTE DES BÉNÉFICIAIRES DE CAAF ET DE CtAF PAR AIRE COMMUNE

Aire commune	UA	Nom du bénéficiaire	Produits	Numéro d'usine	Essence	Volume annuel (m3)	Loi 71
							volume (m3)
012-04	060	2859-8936 Québec inc. (Les Cèdres Basques)	S	011 2 032	Thuya	2 700	2 565
	092	9063-4221 Québec inc. (Multibois - Saint-Vianney)	L	012 1 018	Peupliers	2 050	2 050
	337	Félix Huard inc. (Amqui)	S-C	012 1 021	Feuillus durs	1 500	1 500
	081	Félix Huard inc. (Sainte-Luce)	S-C	012 1 001	Feuillus durs	3 100	3 100
	087	Lulumco inc.	S-C	012 1 002	Sab-Ép-Pig-Mél	105 000	84 000 (R)
	069	Produits forestiers Basques inc.	M	011 2 008	Feuillus durs	1 000	1 000
	350	Spruce Falls inc. (Matane)	P	012 0 003	Peupliers	2 000	2 000
	108	Uniboard Canada inc. (Sayabec)	F	012 0 001	Feuillus durs	12 000	12 000
012-05	060	2859-8936 Québec inc. (Les Cèdres Basques)	S	011 2 032	Thuya	50	48
	337	Félix Huard inc. (Amqui)	S-C	012 1 021	Feuillus durs	100	99
	081	Félix Huard inc. (Sainte-Luce)	S-C	012 1 001	Feuillus durs	300	297
	089	Scierie de Sainte-Irène Itée	S-C	012 1 015	Peupliers Sab-Ép-Pig-Mél <u>TOTAL</u>	100 14 900 <u>15 000</u>	100 (R) 11 920 <u>12 020</u>
	108	Uniboard Canada inc. (Sayabec)	F	012 0 001	Feuillus durs	2 000	1 979
012-09	127	9063-4221 Québec inc. (Multibois - Saint-René)	S-C	012 1 026	Sab-Ép-Pig-Mél	10 775	8 620 (R)
	092	9063-4221 Québec inc. (Multibois - Saint-Vianney)	L	012 1 018	Peupliers	2 000	2 000
	337	Félix Huard inc. (Amqui)	S-C	012 1 021	Feuillus durs	300	300
	081	Félix Huard inc. (Sainte-Luce)	S-C	012 1 001	Feuillus durs	500	500
	089	Scierie de Sainte-Irène Itée	S-C	012 1 015	Sab-Ép-Pig-Mél	2 500	2 000
	350	Spruce Falls inc. (Matane)	P	012 0 003	Peupliers	1 500	1 500
	108	Uniboard Canada inc. (Sayabec)	F	012 0 001	Feuillus durs	1 900	1 900
	012-10	092	9063-4221 Québec inc. (Multibois - Saint-Vianney)	L	012 1 018	Peupliers	1 400
074		Bois de sciage Lafontaine inc. (Mont-Carmel)	S-C	011 1 010	Sab-Ép-Pig-Mél	3 900	3 120
091		Bowater Mitis inc. (Price)	S-C	012 1 003	Sab-Ép-Pig-Mél	24 600	19 680 (R)
333		Clérobéc inc. (Sayabec - Sciage)	S	012 2 063	Thuya	2 100	1 995
337		Félix Huard inc. (Amqui)	S-C	012 1 021	Feuillus durs	700	700
081		Félix Huard inc. (Sainte-Luce)	S-C	012 1 001	Feuillus durs	1 400	1 400
061		Richard Pelletier & Fils inc. (Biencourt)	S-C	011 1 001	Sab-Ép-Pig-Mél	6 700	5 360
073		Richard Pelletier & Fils inc. (Squatec)	S-C	011 1 004	Sab-Ép-Pig-Mél	5 600	4 480
350		Spruce Falls inc. (Matane)	P	012 0 003	Feuillus durs Peupliers <u>TOTAL</u>	2 000 1 000 <u>3 000</u>	2 000 1 000 <u>3 000</u>
108		Uniboard Canada inc. (Sayabec)	F	012 0 001	Feuillus durs	4 000	4 000
012-12	127	9063-4221 Québec inc. (Multibois - Saint-René)	S-C	012 1 026	Sab-Ép-Pig-Mél	7 300	5 880 (R)

(R) Représentant de l'aire commune

LISTE DES BÉNÉFICIAIRES DE CAAF ET DE C1AF PAR AIRE COMMUNE

Aire commune	UA	Nom du bénéficiaire	Produits	Numéro d'usine	Essence	Volume annuel (m3)	Loi 71
							volume (m3)
012-12	337	Félix Huard inc. (Amqui)	S-C	012 1 021	Feuillus durs	100	100
	081	Félix Huard inc. (Sainte-Luce)	S-C	012 1 001	Feuillus durs	150	150
	108	Uniboard Canada inc. (Sayabec)	F	012 0 001	Feuillus durs	400	400
012-20	092	9063-4221 Québec inc. (Multibois - Saint-Vianney)	L	012 1 018	Peupliers	4 500	4 500
	091	Bowater Mitis inc. (Price)	S-C	012 1 003	Sab-Ép-Pig-Mél	139 200	111 395 (R)
	337	Félix Huard inc. (Amqui)	S-C	012 1 021	Feuillus durs	2 300	2 300
	081	Félix Huard inc. (Sainte-Luce)	S-C	012 1 001	Feuillus durs	5 400	5 400
	085	Pabaced G.D.S. inc. (Esprit-Saint)	S	012 2 008	Thuya	5 800	5 510
	069	Produits forestiers Basques inc.	M	011 2 008	Feuillus durs	3 000	3 000
	061	Richard Pelletier & Fils inc. (Biencourt)	S-C	011 1 001	Sab-Ép-Pig-Mél	11 700	9 363
	073	Richard Pelletier & Fils inc. (Squatec)	S-C	011 1 004	Sab-Ép-Pig-Mél	7 500	6 002
	350	Spruce Falls inc. (Matane)	P	012 0 003	Feuillus durs Peupliers <u>TOTAL</u>	2 000 3 200 <u>5 200</u>	2 000 3 200 <u>5 200</u>
	108	Uniboard Canada inc. (Sayabec)	F	012 0 001	Feuillus durs	15 600	15 600
012-40A	060	2859-8936 Québec inc. (Les Cèdres Basques)	S	011 2 032	Thuya	2 700	2 565
	090	Bois CFM inc.	S-C	012 1 011	Peupliers	7 400	7 400
	088	Bois d'oeuvre Cedrico inc. (Causapsca)	S-C	012 1 012	Sab-Ép-Pig-Mél	63 200	50 560 (R)
	080	Bois d'oeuvre Cedrico inc. (Price)	S-C	012 1 006	Sab-Ép-Pig-Mél	29 500	23 600
	337	Félix Huard inc. (Amqui)	S-C	012 1 021	Feuillus durs	4 000	4 000
	081	Félix Huard inc. (Sainte-Luce)	S-C	012 1 001	Feuillus durs	7 500	7 500
	089	Scierie de Sainte-Irène ltée	S-C	012 1 015	Sab-Ép-Pig-Mél	1 200	960
	350	Spruce Falls inc. (Matane)	P	012 0 003	Peupliers	5 600	5 600
	108	Uniboard Canada inc. (Sayabec)	F	012 0 001	Feuillus durs	30 000	30 000
336	Usine Bois Saumon inc.	S-C	012 1 027	Sab-Ép-Pig-Mél	185 700	148 560	
012-40B	092	9063-4221 Québec inc. (Multibois - Saint-Vianney)	L	012 1 018	Peupliers	1 200	1 140
	088	Bois d'oeuvre Cedrico inc. (Causapsca)	S-C	012 1 012	Sab-Ép-Pig-Mél	136 800	109 440 (R)
	337	Félix Huard inc. (Amqui)	S-C	012 1 021	Feuillus durs	300	300
	081	Félix Huard inc. (Sainte-Luce)	S-C	012 1 001	Feuillus durs	300	300
	102	Pabaced G.D.S. inc. (New Richmond)	B	111 2 003	Thuya	700	665
	350	Spruce Falls inc. (Matane)	P	012 0 003	Peupliers	1 300	1 235
	108	Uniboard Canada inc. (Sayabec)	F	012 0 001	Feuillus durs	1 500	1 500

(R) Représentant de l'aire commune

LISTE DES BÉNÉFICIAIRES DE CAAF ET DE CtAF PAR AIRE COMMUNE

Aire commune	UA	Nom du bénéficiaire	Produits	Numéro d'usine	Essence	Volume annuel (m3)	Loi 71	
							volume (m3)	
021-01	381	9085-1742 Québec inc. (Florent Tremblay)	S-C	021 1 008	Feuillus durs	8 500	8 500	
					Feuillus durs de qual. inf.	6 200	6 200 (1)	
	178	E. Tremblay & Fils Itée	S-C	021 1 003	Peupliers	5 500	5 500	
					Sab-Ép-Pig-Mél	21 900	20 397	
						TOTAL	27 400	25 897
	255	La Compagnie Commonwealth Plywood Itée (Shawinigan)	D-C	041 1 006	Bouleau à papier	100	100	
					Bouleau jaune	100	100	
						TOTAL	200	200
181	La Scierie Martel Itée	S-C	021 1 004	Sab-Ép-Pig-Mél	16 800	15 647 (R)		
401	Le Groupe GTH inc.	S-C	021 1 012	Feuillus durs	3 500	3 500		
				Feuillus durs de qual. inf.	2 200	2 200 (1)		
191	Louisiana-Pacific Canada Ltd. (Chambord)	F	022 0 001	Feuillus durs	7 000	7 000		
				Peupliers	10 000	10 000		
					TOTAL	17 000	17 000	
186	Scierie Lachance Itée	S-C	021 1 005	Sab-Ép-Pig-Mél	22 200	20 676		
021-02	381	9085-1742 Québec inc. (Florent Tremblay)	S-C	021 1 008	Feuillus durs de qual. inf.	4 000	3 981	
	178	E. Tremblay & Fils Itée	S-C	021 1 003	Peupliers	7 800	7 800	
	255	La Compagnie Commonwealth Plywood Itée (Shawinigan)	D-C	041 1 006	Bouleau à papier	100	100	
					Bouleau jaune	50	50	
						TOTAL	150	150
	182	Les Scieries du Lac St-Jean inc.	S-C	021 1 006	Sab-Ép-Pig-Mél	103 100	96 080 (R)	
191	Louisiana-Pacific Canada Ltd. (Chambord)	F	022 0 001	Feuillus durs	7 900	7 900		
				Peupliers	13 000	13 000		
					TOTAL	20 900	20 900	
204	Scierie Thomas-Louis Tremblay inc.	S-C	024 1 001	Feuillus durs	12 000	11 943		
				Feuillus durs de qual. inf.	9 900	9 853 (1)		
022-01	189	Compagnie Abitibi-Consolidated du Canada (Roberval)	S-C	022 1 005	Sab-Ép-Pig-Mél	259 700	209 900 (R)	
	178	E. Tremblay & Fils Itée	S-C	021 1 003	Peupliers	3 000	2 856	
					Pin gris	700	566	
						TOTAL	3 700	3 422
	255	La Compagnie Commonwealth Plywood Itée (Shawinigan)	D-C	041 1 006	Bouleau à papier	200	200	
					Bouleau jaune	50	50	
						TOTAL	250	250
190	Les Industries Piékouagame inc.	S-C	022 1 003	Sab-Ép-Pig-Mél	21 100	17 054		
191	Louisiana-Pacific Canada Ltd. (Chambord)	F	022 0 001	Feuillus durs	20 000	20 000		
				Peupliers	59 500	59 500		
					TOTAL	79 500	79 500	
204	Scierie Thomas-Louis Tremblay inc.	S-C	024 1 001	Feuillus durs	42 000	42 000		
				Feuillus durs de qual. inf.	24 400	24 400 (1)		
022-02	381	9085-1742 Québec inc. (Florent Tremblay)	S-C	021 1 008	Feuillus durs	1 500	1 500	
					Feuillus durs de qual. inf.	1 000	1 000 (1)	
	207	Compagnie Abitibi-Consolidated du Canada (La Doré)	S-C	025 1 009	Sab-Ép-Pig-Mél	63 000	50 478 (R)	

(R) Représentant de l'aire commune
(1) Cette quantité minimale de bois de qualité inférieure est INCLUSE dans le volume de feuillus durs

LISTE DES BÉNÉFICIAIRES DE CAAF ET DE CtAF PAR AIRE COMMUNE

Aire commune	UA	Nom du bénéficiaire	Produits	Numéro d'usine	Essence	Volume annuel (m3)	Loi 71
							volume (m3)
022-02	178	E. Tremblay & Fils Itée	S-C	021 1 003	Pin gris	2 000	1 602
	255	La Compagnie Commonwealth Plywood Itée (Shawinigan)	D-C	041 1 006	Bouleau à papier	100	100
	191	Louisiana-Pacific Canada Ltd. (Chambord)	F	022 0 001	Feuillus durs Peupliers <u>TOTAL</u>	5 000 14 500 <u>19 500</u>	5 000 14 500 <u>19 500</u>
022-03	209	Bowater Produits forestiers du Canada inc. (Saint-Félicien)	S-C	025 1 006	Sab-Ép-Pig-Mél	17 000	13 600 (R)
	178	E. Tremblay & Fils Itée	S-C	021 1 003	Pin gris	1 000	800
	255	La Compagnie Commonwealth Plywood Itée (Shawinigan)	D-C	041 1 006	Bouleau à papier	30	30
	190	Les Industries Piékouagame inc.	S-C	022 1 003	Sab-Ép-Pig-Mél	1 800	1 440
	191	Louisiana-Pacific Canada Ltd. (Chambord)	F	022 0 001	Feuillus durs Peupliers <u>TOTAL</u>	500 5 500 <u>6 000</u>	500 5 500 <u>6 000</u>
022-04	190	Les Industries Piékouagame inc.	S-C	022 1 003	Sab-Ép-Pig-Mél	35 000	28 080 (R)
	191	Louisiana-Pacific Canada Ltd. (Chambord)	F	022 0 001	Feuillus durs Peupliers <u>TOTAL</u>	3 000 5 000 <u>8 000</u>	3 000 5 000 <u>8 000</u>
022-05	255	La Compagnie Commonwealth Plywood Itée (Shawinigan)	D-C	041 1 006	Bouleau à papier	70	70
	190	Les Industries Piékouagame inc.	S-C	022 1 003	Sab-Ép-Pig-Mél	20 100	16 480 (R)
	191	Louisiana-Pacific Canada Ltd. (Chambord)	F	022 0 001	Feuillus durs Peupliers <u>TOTAL</u>	1 000 10 500 <u>11 500</u>	1 000 10 500 <u>11 500</u>
	204	Scierie Thomas-Louis Tremblay inc.	S-C	024 1 001	Feuillus durs Feuillus durs de qual. inf.	2 500 1 500	2 500 1 500 (1)
023-20	352	9047-4735 Québec inc. (Billosag)	S	023 2 028	Feuillus durs Feuillus durs de qual. inf. <u>TOTAL</u>	3 000 1 000 <u>4 000</u>	3 000 1 000 <u>4 000</u>
	189	Compagnie Abitibi-Consolidated du Canada (Roberval)	S-C	022 1 005	Sab-Ép-Pig-Mél	19 600	17 036
	307	Domaine familial Tremblay inc.	S-C	023 1 006	Feuillus durs Feuillus durs de qual. inf.	30 500 22 500	30 500 22 500 (1)
	178	E. Tremblay & Fils Itée	S-C	021 1 003	Pin gris	100	87
	255	La Compagnie Commonwealth Plywood Itée (Shawinigan)	D-C	041 1 006	Bouleau à papier Bouleau jaune <u>TOTAL</u>	200 150 <u>350</u>	200 150 <u>350</u>
	191	Louisiana-Pacific Canada Ltd. (Chambord)	F	022 0 001	Feuillus durs Peupliers <u>TOTAL</u>	20 000 25 000 <u>45 000</u>	20 000 25 000 <u>45 000</u>
	188	Produits forestiers Saguenay inc. (La Baie)	S-C	021 1 002	Sab-Ép-Pig-Mél	119 900	104 214
	187	Produits forestiers Saguenay inc. (Laterrière)	S-C	021 1 007	Sab-Ép-Pig-Mél	70 000	60 842 (R)
	006	Produits forestiers Saguenay inc. (Petit-Saguenay)	S-C	033 1 002	Peupliers	17 000	17 000
	196	Produits forestiers Saguenay inc. (Saint-Fulgence)	S-C	023 1 003	Sab-Ép-Pig-Mél	331 400	288 045

(R) Représentant de l'aire commune
(1) Cette quantité minimale de bois de qualité inférieure est INCLUSE dans le volume de feuillus durs

LISTE DES BÉNÉFICIAIRES DE CAAF ET DE CtAF PAR AIRE COMMUNE

Aire commune	UA	Nom du bénéficiaire	Produits	Numéro d'usine	Essence	Volume annuel (m3)	Loi 71
							volume (m3)
023-20	185	Scierie Gauthier Itée	S-C	021 1 001	Peupliers Sab-Ép-Pig-Mél TOTAL	1 000 65 000 66 000	1 000 56 496 57 496
	204	Scierie Thomas-Louis Tremblay inc.	S-C	024 1 001	Feuillus durs	38 000	38 000
					Feuillus durs de qual. inf.	33 700	33 700 (1)
023-21	307	Domaine familial Tremblay inc.	S-C	023 1 006	Feuillus durs	10 500	10 500
	178	E. Tremblay & Fils Itée	S-C	021 1 003	Peupliers	2 000	2 000
					Pin gris	500	453
	255	La Compagnie Commonwealth Plywood Itée (Shawinigan)	D-C	041 1 006	Sab-Ép-Pig-Mél	7 500	6 791
					TOTAL	10 000	9 244
	181	La Scierie Martel Itée	S-C	021 1 004	Bouleau à papier	350	350
					Bouleau jaune	100	100
	401	Le Groupe GTH inc.	S-C	021 1 012	TOTAL	450	450
					Feuillus durs	36 500	36 500
	191	Louisiana-Pacific Canada Ltd. (Chambord)	F	022 0 001	Feuillus durs	17 100	17 100
					Peupliers	19 000	19 000
	188	Produits forestiers Saguenay inc. (La Baie)	S-C	021 1 002	TOTAL	36 100	36 100
					Sab-Ép-Pig-Mél	70 000	63 384
	187	Produits forestiers Saguenay inc. (Laterrière)	S-C	021 1 007	Sab-Ép-Pig-Mél	181 000	163 892 (R)
	006	Produits forestiers Saguenay inc. (Petit-Saguenay)	S-C	033 1 002	Peupliers	11 000	11 000
196	Produits forestiers Saguenay inc. (Saint-Fulgence)	S-C	023 1 003	Sab-Ép-Pig-Mél	97 700	88 466	
185	Scierie Gauthier Itée	S-C	021 1 001	Peupliers	3 500	3 500	
199	Scierie Girard inc.	S-C	021 1 009	Sab-Ép-Pig-Mél	50 000	45 274	
186	Scierie Lachance Itée	S-C	021 1 005	Sab-Ép-Pig-Mél	7 000	6 338	
024-01	189	Compagnie Abitibi-Consolidated du Canada (Roberval)	S-C	022 1 005	Sab-Ép-Pig-Mél	163 400	163 400 (R)
	178	E. Tremblay & Fils Itée	S-C	021 1 003	Pin gris	200	200
	255	La Compagnie Commonwealth Plywood Itée (Shawinigan)	D-C	041 1 006	Bouleau à papier	100	100
					Bouleau jaune	50	50
	191	Louisiana-Pacific Canada Ltd. (Chambord)	F	022 0 001	TOTAL	150	150
					Feuillus durs	8 000	8 000
	219	Produits forestiers Petit-Paris inc.	S-C	027 1 004	Peupliers	11 000	11 000
					TOTAL	19 000	19 000
385	Scierie Lemay inc.	S-C	024 1 006	Sab-Ép-Pig-Mél	380 000	380 000	
204	Scierie Thomas-Louis Tremblay inc.	S-C	024 1 001	Sab-Ép-Pig-Mél	7 000	7 000	
				Feuillus durs	28 000	28 000	
				Feuillus durs de qual. inf.	20 400	20 400 (1)	
024-02	178	E. Tremblay & Fils Itée	S-C	021 1 003	Pin gris	200	180
	077	J.M. Girard inc. (Scierie J.M.G.)	S	024 2 013	Feuillus durs	2 000	2 000
					Feuillus durs de qual. inf.	1 500	1 500 (1)

(R) Représentant de l'aire commune
(1) Cette quantité minimale de bois de qualité inférieure est INCLUSE dans le volume de feuillus durs

LISTE DES BÉNÉFICIAIRES DE CAAF ET DE C1AF PAR AIRE COMMUNE

Aire commune	UA	Nom du bénéficiaire	Produits	Numéro d'usine	Essence	Volume annuel (m3)	Loi 71
							volume (m3)
024-02	255	La Compagnie Commonwealth Plywood Itée (Shawinigan)	D-C	041 1 006	Bouleau à papier Bouleau jaune <u>TOTAL</u>	100 50 <u>150</u>	100 50 <u>150</u>
	191	Louisiana-Pacific Canada Ltd. (Chambord)	F	022 0 001	Feuillus durs Peupliers <u>TOTAL</u>	1 000 1 000 <u>2 000</u>	1 000 1 000 <u>2 000</u>
	186	Scierie Lachance Itée	S-C	021 1 005	Sab-Ép-Pig-Mél	7 100	6 404
	385	Scierie Lemay inc.	S-C	024 1 006	Sab-Ép-Pig-Mél	50 000	45 096 (R)
	204	Scierie Thomas-Louis Tremblay inc.	S-C	024 1 001	Feuillus durs	2 500	2 500
					<u>Feuillus durs de qual. inf.</u>	1 900	1 900 (1)
024-03	178	E. Tremblay & Fils Itée	S-C	021 1 003	Pin gris Sab-Ép-Pig-Mél <u>TOTAL</u>	100 7 600 <u>7 700</u>	89 6 730 <u>6 819</u>
	181	La Scierie Martel Itée	S-C	021 1 004	Sab-Ép-Pig-Mél	18 700	16 560
	191	Louisiana-Pacific Canada Ltd. (Chambord)	F	022 0 001	Feuillus durs Peupliers <u>TOTAL</u>	4 000 6 000 <u>10 000</u>	4 000 6 000 <u>10 000</u>
	201	Produits forestiers Arbec inc. (L'Ascension-de-Notre-Seigneur)	S-C	024 1 003	Sab-Ép-Pig-Mél	760 000	673 042 (R)
	186	Scierie Lachance Itée	S-C	021 1 005	Sab-Ép-Pig-Mél	8 700	7 705
	385	Scierie Lemay inc.	S-C	024 1 006	Sab-Ép-Pig-Mél	135 000	119 554
	204	Scierie Thomas-Louis Tremblay inc.	S-C	024 1 001	Feuillus durs	14 000	14 000
					<u>Feuillus durs de qual. inf.</u>	11 300	11 300 (1)
025-01	210	Bowater Mitis inc. (Girardville)	S-C	025 1 010	Sab-Ép-Pig-Mél	1 700	1 392
	207	Compagnie Abitibi-Consolidated du Canada (La Doré)	S-C	025 1 009	Sab-Ép-Pig-Mél	60 000	49 143 (R)
	178	E. Tremblay & Fils Itée	S-C	021 1 003	Pin gris	1 300	1 065
	191	Louisiana-Pacific Canada Ltd. (Chambord)	F	022 0 001	Feuillus durs Peupliers <u>TOTAL</u>	1 000 13 500 <u>14 500</u>	1 000 13 500 <u>14 500</u>
	006	Produits forestiers Saguenay inc. (Petit-Saguenay)	S-C	033 1 002	Peupliers	7 000	6 808
	204	Scierie Thomas-Louis Tremblay inc.	S-C	024 1 001	Feuillus durs de qual. inf.	1 000	1 000
025-02	210	Bowater Mitis inc. (Girardville)	S-C	025 1 010	Sab-Ép-Pig-Mél	62 000	54 642
	220	Bowater Produits forestiers du Canada inc. (Dolbeau-Mistassini - Sciage)	S-C	027 1 002	Sab-Ép-Pig-Mél	50 900	44 859 (R)
	209	Bowater Produits forestiers du Canada inc. (Saint-Félicien)	S-C	025 1 006	Sab-Ép-Pig-Mél	97 500	85 929
	178	E. Tremblay & Fils Itée	S-C	021 1 003	Pin gris	1 100	969
	191	Louisiana-Pacific Canada Ltd. (Chambord)	F	022 0 001	Feuillus durs Peupliers <u>TOTAL</u>	2 000 9 000 <u>11 000</u>	2 000 9 000 <u>11 000</u>
	006	Produits forestiers Saguenay inc. (Petit-Saguenay)	S-C	033 1 002	Peupliers	6 500	6 500
	204	Scierie Thomas-Louis Tremblay inc.	S-C	024 1 001	Feuillus durs de qual. inf.	11 000	11 000

(R) Représentant de l'aire commune
(1) Cette quantité minimale de bois de qualité inférieure est INCLUSE dans le volume de feuillus durs

LISTE DES BÉNÉFICIAIRES DE CAAF ET DE C1AF PAR AIRE COMMUNE

Aire commune	UA	Nom du bénéficiaire	Produits	Numéro d'usine	Essence	Volume annuel (m3)	Loi 71
							volume (m3)
025-03	407	9074-3899 Québec inc. (Jean-Daniel Roy)	S-C	025 1 015	Feuillus durs de qual. inf.	4 000	4 000
	210	Bowater Mitis inc. (Girardville)	S-C	025 1 010	Sab-Ép-Pig-Mél	34 000	27 238
	209	Bowater Produits forestiers du Canada inc. (Saint-Félicien)	S-C	025 1 006	Sab-Ép-Pig-Mél	12 000	9 613
	205	Compagnie Abitibi-Consolidated du Canada (Chibougamau)	S-C	025 1 008	Sab-Ép-Pig-Mél	627 000	502 293
	206	Compagnie Abitibi-Consolidated du Canada (Girardville)	S-C	025 1 001	Sab-Ép-Pig-Mél	613 000	491 077
	207	Compagnie Abitibi-Consolidated du Canada (La Doré)	S-C	025 1 009	Sab-Ép-Pig-Mél	374 500	300 014 (R)
	208	Compagnie Abitibi-Consolidated du Canada (Saint-Thomas)	S-C	025 1 007	Sab-Ép-Pig-Mél	390 000	312 431
	178	E. Tremblay & Fils Itée	S-C	021 1 003	Peupliers Pin gris <u>TOTAL</u>	11 700 4 500 <u>16 200</u>	11 700 3 605 <u>15 305</u>
	191	Louisiana-Pacific Canada Ltd. (Chambord)	F	022 0 001	Feuillus durs Peupliers <u>TOTAL</u>	37 000 78 500 <u>115 500</u>	37 000 78 500 <u>115 500</u>
	212	Produits forestiers Lambois inc.	S-C	025 1 013	Peupliers	8 800	8 800
	006	Produits forestiers Saguenay inc. (Petit-Saguenay)	S-C	033 1 002	Peupliers	25 500	25 500
	390	S.M.T. inc.	S	025 2 016	Feuillus durs Peupliers Sab-Ép-Pig-Mél <u>TOTAL</u>	500 2 000 1 000 <u>3 500</u>	500 2 000 801 <u>3 301</u>
	204	Scierie Thomas-Louis Tremblay inc.	S-C	024 1 001	Feuillus durs	96 000	96 000
					Feuillus durs de qual. inf.	78 500	78 500 (1)
026-04	215	Barrette-Chapais Itée	S-C	026 1 003	Sab-Ép-Pig-Mél	65 500	51 665 (R)
	189	Compagnie Abitibi-Consolidated du Canada (Roberval)	S-C	022 1 005	Sab-Ép-Pig-Mél	105 000	82 822
026-05	249	Kruger inc. (Trois-Rivières)	P	041 0 005	Sab-Ép-Pig-Mél	78 500	61 671
	217	Les Chantiers de Chibougamau Itée	S-C	026 1 002	Sab-Ép-Pig-Mél	643 500	505 549 (R)
	354	Les Entreprises Alain Maltais inc.	S	026 2 008	Feuillus durs Peupliers <u>TOTAL</u>	100 100 <u>200</u>	100 100 <u>200</u>
026-06	345	Produits forestiers Nabakatuk inc.	S-C	087 1 004	Sab-Ép-Pig-Mél	96 000	72 750 (R)
026-20	215	Barrette-Chapais Itée	S-C	026 1 003	Sab-Ép-Pig-Mél	775 100	563 909 (R)
	023	Bois K.M.S. (GMI) Itée (L'Annonciation)	G	064 2 012	Sab-Ép-Pig-Mél	4 400	3 201
	409	Corporation foncière de Waswanipi	X	087 6 001	Sab-Ép-Pig-Mél	30 000	30 000
	414	Corporation forestière Eenatuk	X	026 6 001	Sab-Ép-Pig-Mél	50 000	50 000
	354	Les Entreprises Alain Maltais inc.	S	026 2 008	Feuillus durs Peupliers <u>TOTAL</u>	100 100 <u>200</u>	100 100 <u>200</u>
	345	Produits forestiers Nabakatuk inc.	S-C	087 1 004	Sab-Ép-Pig-Mél	30 000	30 000
	366	Société en commandite Scierie Opitciwan	S-C	042 1 008	Sab-Ép-Pig-Mél	65 000	47 289

(R) Représentant de l'aire commune
(1) Cette quantité minimale de bois de qualité inférieure est INCLUSE dans le volume de feuillus durs

LISTE DES BÉNÉFICIAIRES DE CAAF ET DE C1AF PAR AIRE COMMUNE

Aire commune	UA	Nom du bénéficiaire	Produits	Numéro d'usine	Essence	Volume annuel (m3)	Loi 71
							volume (m3)
027-01	220	Bowater Produits forestiers du Canada inc. (Dolbeau-Mistassini - Sciage)	S-C	027 1 002	Sab-Ép-Pig-Mél	3 000	2 399
	191	Louisiana-Pacific Canada Ltd. (Chambord)	F	022 0 001	Feuillus durs Peupliers <u>TOTAL</u>	500 5 500 6 000	500 5 500 6 000
	212	Produits forestiers Lambois inc.	S-C	025 1 013	Peupliers	2 000	2 000
	385	Scierie Lemay inc.	S-C	024 1 006	Sab-Ép-Pig-Mél	20 400	16 317 (R)
	204	Scierie Thomas-Louis Tremblay inc.	S-C	024 1 001	Feuillus durs	4 000	4 000
					<u>Feuillus durs de qual. inf.</u>	2 700	2 700 (1)
027-02	220	Bowater Produits forestiers du Canada inc. (Dolbeau-Mistassini - Sciage)	S-C	027 1 002	Sab-Ép-Pig-Mél	746 100	599 535 (R)
	209	Bowater Produits forestiers du Canada inc. (Saint-Félicien)	S-C	025 1 006	Sab-Ép-Pig-Mél	437 500	351 557
	178	E. Tremblay & Fils Itée	S-C	021 1 003	Pin gris	2 900	2 330
	191	Louisiana-Pacific Canada Ltd. (Chambord)	F	022 0 001	Feuillus durs Peupliers <u>TOTAL</u>	25 000 43 500 68 500	25 000 43 500 68 500
	212	Produits forestiers Lambois inc.	S-C	025 1 013	Peupliers	14 200	14 200
	385	Scierie Lemay inc.	S-C	024 1 006	Sab-Ép-Pig-Mél	27 600	22 178
	204	Scierie Thomas-Louis Tremblay inc.	S-C	024 1 001	Feuillus durs	74 000	74 000
					<u>Feuillus durs de qual. inf.</u>	55 700	55 700 (1)

(R) Représentant de l'aire commune

(1) Cette quantité minimale de bois de qualité inférieure est INCLUSE dans le volume de feuillus durs

LISTE DES BÉNÉFICIAIRES DE CAAF ET DE CtAF PAR AIRE COMMUNE

Aire commune	UA	Nom du bénéficiaire	Produits	Numéro d'usine	Essence	Volume annuel (m3)	Loi 71
							volume (m3)
031-01	318	Boiseries Savco inc.	S-C	041 1 023	Feuillus durs de qual. inf.	8 000	8 000
	231	Gestofo inc.	S-C	031 1 009	Feuillus durs	2 500	2 500
	255	La Compagnie Commonwealth Plywood Itée (Shawinigan	D-C	041 1 006	Bouleaux jaune et à papier	400	400
	237	Savard & Fils inc.	S-C	031 1 004	Feuillus durs Pruche <u>TOTAL</u>	6 500 500 <u>7 000</u>	6 500 500 <u>7 000</u>
	239	Scierie P.S.E. inc.	S-C	031 1 006	Feuillus durs Sab-Ép-Pig-Mél <u>TOTAL</u>	2 000 21 251 <u>23 251</u>	2 000 (R) 17 001 <u>19 001</u>
031-02	228	Adélar Goyette & Fils Itée	S-C	031 1 008	Feuillus durs Peupliers Pins blanc et rouge <u>TOTAL</u>	9 000 400 500 <u>9 900</u>	9 000 400 475 <u>9 875</u>
	232	Charbon de Bois Feuille d'Érable inc.	M	031 2 007	Feuillus durs de qual. inf.	2 450	2 450
	240	Compagnie Abitibi-Consolidated du Canada (Grand-Mère)	P	041 0 004	Sab-Ép-Pig-Mél	2 000	1 600
	234	Compagnie Abitibi-Consolidated du Canada (Saint-Raymond)	S-C	031 1 007	Peupliers Sab-Ép-Pig-Mél <u>TOTAL</u>	4 300 44 200 <u>48 500</u>	4 300 (R) 35 360 <u>39 660</u>
	225	Domtar inc. (Windsor - Pâtes et papiers)	P	051 0 003	Feuillus durs	24 000	24 000
	244	Gérard Crête & Fils inc. (Saint-Roch-de-Mékinac)	S-C	041 1 015	Sab-Ép-Pig-Mél	5 000	4 000
	245	Gérard Crête & Fils inc. (Saint-Séverin)	S-C	041 1 001	Sab-Ép-Pig-Mél	16 500	13 200
	231	Gestofo inc.	S-C	031 1 009	Feuillus durs Peupliers <u>TOTAL</u>	8 900 2 000 <u>10 900</u>	8 900 2 000 <u>10 900</u>
	255	La Compagnie Commonwealth Plywood Itée (Shawinigan	D-C	041 1 006	Bouleaux jaune et à papier	500	500
	229	Scierie Dion & Fils inc.	S-C	031 1 001	Feuillus durs de qual. inf.	4 400	4 400
	396	Welsh & Fils inc.	S-C	031 1 002	Peupliers	3 000	3 000
031-03	232	Charbon de Bois Feuille d'Érable inc.	M	031 2 007	Feuillus durs de qual. inf.	4 050	4 050
	234	Compagnie Abitibi-Consolidated du Canada (Saint-Raymond)	S-C	031 1 007	Sab-Ép-Pig-Mél	8 400	6 736
	233	Éloi Moisan inc. (Saint-Gilbert)	S-C	031 1 003	Feuillus durs	11 000	11 000 (R)
	236	Éloi Moisan inc. (Saint-Léonard-de-Portneuf)	S-C	031 1 005	Sab-Ép-Pig-Mél	13 600	10 906
	242	Kruger Wayagamack inc.	P	041 0 003	Sab-Ép-Pig-Mél	4 100	3 288
	255	La Compagnie Commonwealth Plywood Itée (Shawinigan	D-C	041 1 006	Bouleaux jaune et à papier	300	300
	229	Scierie Dion & Fils inc.	S-C	031 1 001	Feuillus durs de qual. inf.	2 000	2 000
031-04	240	Compagnie Abitibi-Consolidated du Canada (Grand-Mère)	P	041 0 004	Sab-Ép-Pig-Mél	7 400	5 920
	234	Compagnie Abitibi-Consolidated du Canada (Saint-Raymond)	S-C	031 1 007	Sab-Ép-Pig-Mél	35 500	28 400 (R)
	231	Gestofo inc.	S-C	031 1 009	Feuillus durs	5 300	5 101
	242	Kruger Wayagamack inc.	P	041 0 003	Sab-Ép-Pig-Mél	4 000	3 200
	255	La Compagnie Commonwealth Plywood Itée (Shawinigan	D-C	041 1 006	Bouleaux jaune et à papier	400	385

(R) Représentant de l'aire commune

LISTE DES BÉNÉFICIAIRES DE CAAF ET DE CtAF PAR AIRE COMMUNE

Aire commune	UA	Nom du bénéficiaire	Produits	Numéro d'usine	Essence	Volume annuel (m3)	Loi 71
							volume (m3)
031-04	229	Scierie Dion & Fils inc.	S-C	031 1 001	Feuillus durs	7 000	6 737
					Sab-Ép-Pig-Mél	4 700	3 760
					<u>SOUS-TOTAL</u>	11 700	10 497
					Feuillus durs de qual. inf.	10 200	9 817
					<u>TOTAL</u>	21 900	20 314
031-07	229	Scierie Dion & Fils inc.	S-C	031 1 001	Bouleau à papier	3 400	3 400
	002	Stadacona S.E.C. (Québec - Sciage)	S-C	031 1 014	Sab-Ép-Pig-Mél	162 500	136 400 (R)
033-30	005	Compagnie Abitibi-Consolidated du Canada (Saint-Hilarion)	S-C	033 1 003	Sab-Ép-Pig-Mél	176 000	156 327 (R)
	225	Domtar inc. (Windsor - Pâtes et papiers)	P	051 0 003	Feuillus durs	40 000	40 000
	006	Produits forestiers Saguenay inc. (Petit-Saguenay)	S-C	033 1 002	Peupliers Sab-Ép-Pig-Mél <u>TOTAL</u>	32 000 57 600 89 600	32 000 51 161 83 161
034-03	132	Domtar inc. (Sainte-Marie)	S-C	034 1 003	Sab-Ép-Pig-Mél	17 900	14 320 (R)
	225	Domtar inc. (Windsor - Pâtes et papiers)	P	051 0 003	Feuillus durs Peupliers <u>TOTAL</u>	8 900 1 100 10 000	8 900 1 100 10 000
	355	Le Spécialiste du bardeau de cèdre inc.	B	034 2 007	Thuya	400	400
	135	Vexco inc.	S-C	041 1 026	Feuillus durs	2 900	2 900
034-04	010	Bois Daaquam inc.	S-C	035 1 011	Sab-Ép-Pig-Mél	7 100	5 680 (R)
	225	Domtar inc. (Windsor - Pâtes et papiers)	P	051 0 003	Feuillus durs	2 400	2 400
034-20	132	Domtar inc. (Sainte-Marie)	S-C	034 1 003	Sab-Ép-Pig-Mél	5 400	4 320 (R)
	225	Domtar inc. (Windsor - Pâtes et papiers)	P	051 0 003	Feuillus durs	8 800	8 800
	242	Kruger Wayagamack inc.	P	041 0 003	Sab-Ép-Pig-Mél	3 500	2 800
	355	Le Spécialiste du bardeau de cèdre inc.	B	034 2 007	Thuya	300	300
	260	Scierie Blondeau inc.	S-C	041 1 029	Feuillus durs Pruche Sab-Ép-Pig-Mél <u>TOTAL</u>	600 1 200 4 650 6 450	600 1 200 3 720 5 520
	134	Scierie Lauzé Joly inc.	S-C	034 1 045	Feuillus durs Pruche Sab-Ép-Pig-Mél <u>TOTAL</u>	600 1 200 4 650 6 450	600 1 200 3 720 5 520
	135	Vexco inc.	S-C	041 1 026	Feuillus durs	800	800
035-01	228	Adéland Goyette & Fils ltée	S-C	031 1 008	Pins blanc et rouge	574	545
	010	Bois Daaquam inc.	S-C	035 1 011	Sab-Ép-Pig-Mél	31 200	24 969
	011	Bois de sciage Lafontaine inc. (Sainte-Perpétue)	S-C	035 1 002	Peupliers Sab-Ép-Pig-Mél <u>TOTAL</u>	1 700 28 700 30 400	1 700 22 968 24 668

(R) Représentant de l'aire commune

LISTE DES BÉNÉFICIAIRES DE CAAF ET DE C1AF PAR AIRE COMMUNE

Aire commune	UA	Nom du bénéficiaire	Produits	Numéro d'usine	Essence	Volume annuel (m3)	Loi 71 volume (m3)
035-01	225	Domtar inc. (Windsor - Pâtes et papiers)	P	051 0 003	Feuillus durs Peupliers <u>TOTAL</u>	16 750 1 850 <u>18 600</u>	16 750 1 850 <u>18 600</u>
	415	Industries Maibec inc. (Saint-Pamphile - Bardeaux)	B	035 2 001	Thuya	4 000	4 000
	018	Industries Maibec inc. (Saint-Pamphile - Sciage)	S-C	035 1 010	Sab-Ép-Pig-Mél	30 000	24 009 (R)
	368	Les Bois francs L'Islet Sud inc.	S-C	035 1 015	Feuillus durs	6 500	6 500
	387	Les Lattes N.G. inc.	S-C	035 1 022	Peupliers	9 500	9 500
	014	Matériaux Blanchet inc. (Saint-Pamphile)	S-C	035 1 007	Sab-Ép-Pig-Mél	30 000	24 009
	388	Scierie Bel-Ache Itée	S-C	035 1 016	Peupliers	8 800	8 800
					Feuillus durs de qual. inf. <u>TOTAL</u>	2 000 <u>10 800</u>	2 000 <u>10 800</u>

(R) Représentant de l'aire commune

LISTE DES BÉNÉFICIAIRES DE CAAF ET DE C1AF PAR AIRE COMMUNE

Aire commune	UA	Nom du bénéficiaire	Produits	Numéro d'usine	Essence	Volume annuel (m3)	Loi 71
							volume (m3)
041-01	256	4311485 Canada inc. (Emanuele Saputo)	F	041 0 007	Bouleau à papier Peupliers <u>TOTAL</u>	10 000 56 762 <u>66 762</u>	10 000 56 762 <u>66 762</u>
	228	Adélar Goyette & Fils Itée	S-C	031 1 008	Pins blanc et rouge	5 900	5 900
	318	Boiseries Savco inc.	S-C	041 1 023	Feuillus durs de qual. inf.	40 000	40 000
	240	Compagnie Abitibi-Consolidated du Canada (Grand-Mère)	P	041 0 004	Sab-Ép-Pig-Mél	82 900	66 320 (R)
	347	Compagnie Abitibi-Consolidated du Canada (La Tuque)	S-C	042 1 006	Sab-Ép-Pig-Mél	100 000	80 000
	248	Coopérative des travailleurs de la Scierie Jos St-Amant	S-C	041 1 020	Bouleau à papier Bouleau jaune Er, Hég, Ch, Til et Auf Pins blanc et rouge <u>TOTAL</u>	1 500 16 700 24 900 1 150 <u>44 250</u>	1 500 16 700 24 900 1 150 <u>44 250</u>
	225	Domtar inc. (Windsor - Pâtes et papiers)	P	051 0 003	Feuillus durs	16 450	16 450
	263	Emballages Smurfit-Stone Canada inc. (La Tuque)	P	042 0 001	Bouleaux jaune et à papier de	19 700	19 700
	349	Gérard Crête & Fils inc. (La Tuque)	S-C	042 1 014	Sab-Ép-Pig-Mél	2 000	1 600
	244	Gérard Crête & Fils inc. (Saint-Roch-de-Mékinac)	S-C	041 1 015	Sab-Ép-Pig-Mél	94 000	75 200
	245	Gérard Crête & Fils inc. (Saint-Séverin)	S-C	041 1 001	Sab-Ép-Pig-Mél	61 600	49 280
	266	La Compagnie Commonwealth Plywood Itée (La Croche)	S-C	042 1 004	Bouleau à papier	1 500	1 500
	255	La Compagnie Commonwealth Plywood Itée (Shawinigan)	D-C	041 1 006	Bouleau à papier Bouleau jaune <u>TOTAL</u>	400 1 600 <u>2 000</u>	400 1 600 <u>2 000</u>
	355	Le Spécialiste du bardeau de cèdre inc.	B	034 2 007	Thuya	4 900	4 900
	026	Les Industries Légaré Itée	G	031 2 020	Pin gris Pin rouge <u>TOTAL</u>	3 500 50 <u>3 550</u>	2 800 50 <u>2 850</u>
	243	Scierie Montauban inc.	S-C	041 1 011	Bouleau à papier	8 800	8 800
	041-02	256	4311485 Canada inc. (Emanuele Saputo)	F	041 0 007	Peupliers	27 415
228		Adélar Goyette & Fils Itée	S-C	031 1 008	Pins blanc et rouge	5 400	5 400
247		Bois franc Cyclone inc.	S-C	041 1 007	Bouleau jaune Er, Hég, Ch, Til et Auf <u>TOTAL</u>	1 000 1 100 <u>2 100</u>	1 000 1 100 <u>2 100</u>
318		Boiseries Savco inc.	S-C	041 1 023	Feuillus durs de qual. inf.	10 000	10 000
248		Coopérative des travailleurs de la Scierie Jos St-Amant	S-C	041 1 020	Bouleau jaune Er, Hég, Ch, Til et Auf <u>TOTAL</u>	300 800 <u>1 100</u>	300 800 <u>1 100</u>
225		Domtar inc. (Windsor - Pâtes et papiers)	P	051 0 003	Feuillus durs	19 400	19 400
244		Gérard Crête & Fils inc. (Saint-Roch-de-Mékinac)	S-C	041 1 015	Sab-Ép-Pig-Mél	88 800	71 040
245		Gérard Crête & Fils inc. (Saint-Séverin)	S-C	041 1 001	Sab-Ép-Pig-Mél	30 000	24 000 (R)
265		Industries John Lewis Itée	D-C	042 1 002	Bouleau à papier	4 100	4 100
242		Kruger Wayagamack inc.	P	041 0 003	Sab-Ép-Pig-Mél	20 000	16 000
255		La Compagnie Commonwealth Plywood Itée (Shawinigan)	D-C	041 1 006	Bouleau à papier Bouleau jaune <u>TOTAL</u>	400 700 <u>1 100</u>	400 700 <u>1 100</u>
355		Le Spécialiste du bardeau de cèdre inc.	B	034 2 007	Thuya	1 800	1 800
372		Les Bois francs Benoit inc.	S-C	062 1 026	Er, Hég, Ch, Til et Auf	2 000	2 000 (1)

(R) Représentant de l'aire commune**(1) Auf excluant les bouleaux jaune et à papier**

LISTE DES BÉNÉFICIAIRES DE CAAF ET DE C1AF PAR AIRE COMMUNE

Aire commune	UA	Nom du bénéficiaire	Produits	Numéro d'usine	Essence	Volume annuel (m3)	Loi 71
							volume (m3)
041-02	311	Les Cèdres Wilson inc.	B	034 2 008	Thuya	3 100	3 100
	026	Les Industries Légaré Itée	G	031 2 020	Pin gris Pin rouge <u>TOTAL</u>	200 100 300	160 100 260
	243	Scierie Montauban inc.	S-C	041 1 011	Bouleau à papier Bouleau jaune Er, Hég, Ch, Til et Auf <u>TOTAL</u>	6 700 7 600 16 600 30 900	6 700 7 600 16 600 30 900
042-01	256	4311485 Canada inc. (Emanuele Saputo)	F	041 0 007	Peupliers	5 100	5 100
	215	Barrette-Chapais Itée	S-C	026 1 003	Sab-Ép-Pig-Mél	25 000	19 899
	207	Compagnie Abitibi-Consolidated du Canada (La Doré)	S-C	025 1 009	Sab-Ép-Pig-Mél	105 500	83 973
	189	Compagnie Abitibi-Consolidated du Canada (Roberval)	S-C	022 1 005	Sab-Ép-Pig-Mél	44 100	35 102
	263	Emballages Smurfit-Stone Canada inc. (La Tuque)	P	042 0 001	Bouleaux jaune et à papier de	11 500	11 500
	242	Kruger Wayagamack inc.	P	041 0 003	Sab-Ép-Pig-Mél	16 500	13 133
	329	Produits forestiers La Tuque inc.	S-C	042 1 013	Sab-Ép-Pig-Mél	33 700	26 824 (R)
	366	Société en commandite Scierie Opitciwan	S-C	042 1 008	Sab-Ép-Pig-Mél	52 000	41 390
400	Société en commandite Services forestiers atikamekw aski	X	042 6 001	Sab-Ép-Pig-Mél	74 700	59 458	
042-02	256	4311485 Canada inc. (Emanuele Saputo)	F	041 0 007	Bouleau à papier Peupliers <u>TOTAL</u>	15 200 65 555 80 755	15 200 65 555 80 755
	228	Adélar Goyette & Fils Itée	S-C	031 1 008	Pins blanc et rouge	5 200	5 200
	318	Boiseries Savco inc.	S-C	041 1 023	Feuillus durs de qual. inf.	5 000	5 000
	240	Compagnie Abitibi-Consolidated du Canada (Grand-Mère)	P	041 0 004	Sab-Ép-Pig-Mél	123 000	100 816 (R)
	347	Compagnie Abitibi-Consolidated du Canada (La Tuque)	S-C	042 1 006	Sab-Ép-Pig-Mél	88 000	72 128
	248	Coopérative des travailleurs de la Scierie Jos St-Amand	S-C	041 1 020	Bouleau jaune Er, Hég, Ch, Til et Auf <u>TOTAL</u>	1 600 1 500 3 100	1 600 1 500 3 100
	263	Emballages Smurfit-Stone Canada inc. (La Tuque)	P	042 0 001	Bouleaux jaune et à papier de	49 800	49 800
	349	Gérard Crête & Fils inc. (La Tuque)	S-C	042 1 014	Sab-Ép-Pig-Mél	34 200	28 032
	244	Gérard Crête & Fils inc. (Saint-Roch-de-Mékinac)	S-C	041 1 015	Sab-Ép-Pig-Mél	85 600	70 161
	245	Gérard Crête & Fils inc. (Saint-Séverin)	S-C	041 1 001	Sab-Ép-Pig-Mél	55 700	45 654
	265	Industries John Lewis Itée	D-C	042 1 002	Bouleau à papier	28 000	28 000
	266	La Compagnie Commonwealth Plywood Itée (La Croche)	S-C	042 1 004	Bouleau à papier Bouleau jaune Pin blanc <u>TOTAL</u>	3 300 19 900 2 700 25 900	3 300 19 900 2 700 25 900
	251	La Compagnie Commonwealth Plywood Itée (Princeville)	D-C	041 1 013	Bouleau jaune	500	500
	255	La Compagnie Commonwealth Plywood Itée (Shawinigan)	D-C	041 1 006	Bouleau à papier Bouleau jaune <u>TOTAL</u>	300 3 200 3 500	300 3 200 3 500
	355	Le Spécialiste du bardeau de cèdre inc.	B	034 2 007	Thuya	1 000	1 000
	329	Produits forestiers La Tuque inc.	S-C	042 1 013	Sab-Ép-Pig-Mél	45 300	37 130
	042-03	256	4311485 Canada inc. (Emanuele Saputo)	F	041 0 007	Peupliers	6 000

(R) Représentant de l'aire commune

LISTE DES BÉNÉFICIAIRES DE CAAF ET DE C1AF PAR AIRE COMMUNE

Aire commune	UA	Nom du bénéficiaire	Produits	Numéro d'usine	Essence	Volume annuel (m3)	Loi 71	
							volume (m3)	
042-03	228	Adélar Goyette & Fils Itée	S-C	031 1 008	Pins blanc et rouge	500	475	
	189	Compagnie Abitibi-Consolidated du Canada (Roberval)	S-C	022 1 005	Sab-Ép-Pig-Mél	68 600	56 800 (R)	
	263	Emballages Smurfit-Stone Canada inc. (La Tuque)	P	042 0 001	Bouleaux jaune et à papier de	8 500	8 500	
	266	La Compagnie Commonwealth Plywood Itée (La Croche)	S-C	042 1 004	Bouleau à papier Bouleau jaune <u>TOTAL</u>	4 700 2 100 <u>6 800</u>	4 700 2 100 <u>6 800</u>	
	255	La Compagnie Commonwealth Plywood Itée (Shawinigan)	D-C	041 1 006	Bouleau à papier Bouleau jaune <u>TOTAL</u>	300 400 <u>700</u>	300 400 <u>700</u>	
043-02	228	Adélar Goyette & Fils Itée	S-C	031 1 008	Pins blanc et rouge	2 000	2 000	
	240	Compagnie Abitibi-Consolidated du Canada (Grand-Mère)	P	041 0 004	Sab-Ép-Pig-Mél	84 800	70 523 (R)	
	347	Compagnie Abitibi-Consolidated du Canada (La Tuque)	S-C	042 1 006	Sab-Ép-Pig-Mél	205 000	170 486	
	248	Coopérative des travailleurs de la Scierie Jos St-Amant	S-C	041 1 020	Peupliers	1 000	1 000	
	263	Emballages Smurfit-Stone Canada inc. (La Tuque)	P	042 0 001	Bouleaux jaune et à papier de	7 800	7 800	
	349	Gérard Crête & Fils inc. (La Tuque)	S-C	042 1 014	Sab-Ép-Pig-Mél	43 300	36 010	
	244	Gérard Crête & Fils inc. (Saint-Roch-de-Mékinac)	S-C	041 1 015	Sab-Ép-Pig-Mél	28 700	23 868	
	245	Gérard Crête & Fils inc. (Saint-Séverin)	S-C	041 1 001	Sab-Ép-Pig-Mél	36 100	30 022	
	265	Industries John Lewis Itée	D-C	042 1 002	Bouleau à papier	12 000	12 000	
	266	La Compagnie Commonwealth Plywood Itée (La Croche)	S-C	042 1 004	Bouleau jaune	1 500	1 500	
	255	La Compagnie Commonwealth Plywood Itée (Shawinigan)	D-C	041 1 006	Bouleau jaune	500	500	
	355	Le Spécialiste du bardeau de cèdre inc.	B	034 2 007	Thuya	200	200	
	283	Louisiana-Pacific Canada Ltd. (Saint-Michel - Panneaux)	F	062 0 004	Bouleau à papier Peupliers <u>TOTAL</u>	50 000 56 400 <u>106 400</u>	50 000 56 400 <u>106 400</u>	
	287	Louisiana-Pacific Canada Ltd. (Saint-Michel - Sciage)	S-C	062 1 009	Sab-Ép-Pig-Mél	16 700	13 888	
	329	Produits forestiers La Tuque inc.	S-C	042 1 013	Sab-Ép-Pig-Mél	8 500	7 069	
	243	Scierie Montauban inc.	S-C	041 1 011	Bouleau à papier Bouleau jaune Er, Hég, Ch, Til et Auf <u>TOTAL</u>	6 600 6 200 1 200 <u>14 000</u>	6 600 6 200 1 200 <u>14 000</u>	
	400	Société en commandite Services forestiers atikamekw aski	X	042 6 001	Sab-Ép-Pig-Mél	9 300	7 734	
	043-03	256	4311485 Canada inc. (Emanuele Saputo)	F	041 0 007	Bouleau à papier Peupliers <u>TOTAL</u>	10 300 37 777 <u>48 077</u>	10 300 37 777 <u>48 077</u>
		228	Adélar Goyette & Fils Itée	S-C	031 1 008	Pins blanc et rouge	3 000	3 000
		240	Compagnie Abitibi-Consolidated du Canada (Grand-Mère)	P	041 0 004	Sab-Ép-Pig-Mél	10 900	8 859 (R)
347		Compagnie Abitibi-Consolidated du Canada (La Tuque)	S-C	042 1 006	Sab-Ép-Pig-Mél	47 000	38 199	
234		Compagnie Abitibi-Consolidated du Canada (Saint-Raymond)	S-C	031 1 007	Sab-Ép-Pig-Mél	29 000	23 570	
248		Coopérative des travailleurs de la Scierie Jos St-Amant	S-C	041 1 020	Bouleau jaune Er, Hég, Ch, Til et Auf <u>TOTAL</u>	2 700 300 <u>3 000</u>	2 700 300 <u>3 000</u>	
263		Emballages Smurfit-Stone Canada inc. (La Tuque)	P	042 0 001	Bouleaux jaune et à papier de	11 000	11 000	

(R) Représentant de l'aire commune

LISTE DES BÉNÉFICIAIRES DE CAAF ET DE C1AF PAR AIRE COMMUNE

Aire commune	UA	Nom du bénéficiaire	Produits	Numéro d'usine	Essence	Volume annuel (m3)	Loi 71
							volume (m3)
043-03	349	Gérard Crête & Fils inc. (La Tuque)	S-C	042 1 014	Sab-Ép-Pig-Mél	48 500	39 418
	244	Gérard Crête & Fils inc. (Saint-Roch-de-Mékinac)	S-C	041 1 015	Sab-Ép-Pig-Mél	7 800	6 339
	245	Gérard Crête & Fils inc. (Saint-Séverin)	S-C	041 1 001	Sab-Ép-Pig-Mél	45 000	36 574
	265	Industries John Lewis Itée	D-C	042 1 002	Bouleau à papier	9 900	9 900
	266	La Compagnie Commonwealth Plywood Itée (La Croche)	S-C	042 1 004	Bouleau jaune	900	900
	255	La Compagnie Commonwealth Plywood Itée (Shawinigan)	D-C	041 1 006	Bouleau jaune	400	400
043-04	256	4311485 Canada inc. (Emanuele Saputo)	F	041 0 007	Peupliers	95 191	95 191 (R)
	263	Emballages Smurfit-Stone Canada inc. (La Tuque)	P	042 0 001	Bouleaux jaune et à papier de	53 300	53 300
	349	Gérard Crête & Fils inc. (La Tuque)	S-C	042 1 014	Sab-Ép-Pig-Mél	68 000	55 164
	244	Gérard Crête & Fils inc. (Saint-Roch-de-Mékinac)	S-C	041 1 015	Sab-Ép-Pig-Mél	1 100	892
	245	Gérard Crête & Fils inc. (Saint-Séverin)	S-C	041 1 001	Sab-Ép-Pig-Mél	49 100	39 831
	265	Industries John Lewis Itée	D-C	042 1 002	Bouleau à papier	12 000	12 000
	266	La Compagnie Commonwealth Plywood Itée (La Croche)	S-C	042 1 004	Bouleau à papier Bouleau jaune Pin blanc <u>TOTAL</u>	3 750 6 800 1 300 <u>11 850</u>	3 750 6 800 1 300 <u>11 850</u>
	255	La Compagnie Commonwealth Plywood Itée (Shawinigan)	D-C	041 1 006	Bouleau à papier Bouleau jaune <u>TOTAL</u>	400 1 500 <u>1 900</u>	400 1 500 <u>1 900</u>
	329	Produits forestiers La Tuque inc.	S-C	042 1 013	Sab-Ép-Pig-Mél	152 500	123 713
043-20	263	Emballages Smurfit-Stone Canada inc. (La Tuque)	P	042 0 001	Bouleaux jaune et à papier de	38 400	38 400
	349	Gérard Crête & Fils inc. (La Tuque)	S-C	042 1 014	Sab-Ép-Pig-Mél	12 000	9 758
	244	Gérard Crête & Fils inc. (Saint-Roch-de-Mékinac)	S-C	041 1 015	Sab-Ép-Pig-Mél	1 000	813
	245	Gérard Crête & Fils inc. (Saint-Séverin)	S-C	041 1 001	Sab-Ép-Pig-Mél	31 000	25 208
	265	Industries John Lewis Itée	D-C	042 1 002	Bouleau à papier	9 000	9 000
	267	Kruger inc. (Parent)	S-C	042 1 012	Sab-Ép-Pig-Mél	600 000	487 891 (R)
	242	Kruger Wayagamack inc.	P	041 0 003	Sab-Ép-Pig-Mél	76 900	62 531
	026	Les Industries Légaré Itée	G	031 2 020	Pin gris	15 100	12 279
	139	Les Produits forestiers Bellerive-Ka'N'Enda inc. (Mont-Laurier - Déroulage)	D	064 2 006	Peupliers	1 300	1 300
283	Louisiana-Pacific Canada Ltd. (Saint-Michel - Panneaux)	F	062 0 004	Bouleau à papier Peupliers <u>TOTAL</u>	23 800 76 300 <u>100 100</u>	23 800 76 300 <u>100 100</u>	

(R) Représentant de l'aire commune

LISTE DES BÉNÉFICIAIRES DE CAAF ET DE CtAF PAR AIRE COMMUNE

Aire commune	UA	Nom du bénéficiaire	Produits	Numéro d'usine	Essence	Volume annuel (m3)	Loi 71
							volume (m3)
051-01	225	Domtar inc. (Windsor - Pâtes et papiers)	P	051 0 003	Feuillus durs Peupliers <u>TOTAL</u>	20 550 4 800 <u>25 350</u>	20 550 4 800 <u>25 350</u>
	309	Industries Maibec inc. (Saint-Théophile)	B	034 2 006	Thuya	700	700
	227	Les Billots Sélect Mégantic inc.	S-C	051 1 003	Bouleau à papier Bouleau jaune Erables Hêg, Ch, Til et Auf <u>TOTAL</u>	1 450 2 400 9 400 200 <u>13 450</u>	1 450 (R) 2 400 9 400 200 <u>13 450</u>

(R) Représentant de l'aire commune

LISTE DES BÉNÉFICIAIRES DE CAAF ET DE C1AF PAR AIRE COMMUNE

Aire commune	UA	Nom du bénéficiaire	Produits	Numéro d'usine	Essence	Volume annuel (m3)	Loi 71
							volume (m3)
061-01	269	Bois Oméga Itée	S-C	061 1 009	Pin blanc	800	800
	405	Claude Forget inc. (Saint-Faustin-Lac-Carré)	S-C	061 1 019	Sab-Ép-Pig-Mél	14 000	11 200
	159	FPS Canada inc.	P	072 0 002	Bouleau à papier	2 500	2 500
					Bouleau jaune	3 900	3 900
					Erables	14 800	14 800
					Hég, Til et Auf	3 800	3 800 (1)
	TOTAL	25 000	25 000				
	355	Le Spécialiste du bardeau de cèdre inc.	B	034 2 007	Thuya	400	400
139	Les Produits forestiers Bellerive-Ka'N'Enda inc. (Mont-Laurier - Déroulage)	D	064 2 006	Bouleau jaune Peupliers TOTAL	500 1 780 2 280	500 1 780 2 280	
283	Louisiana-Pacific Canada Ltd. (Saint-Michel - Panneaux)	F	062 0 004	Peupliers	4 200	4 200	
274	Scierie Carrière Itée	S-C	061 1 020	Bouleau à papier	1 600	1 600 (R)	
				Bouleau jaune	5 100	5 100	
				Erables	14 500	14 500	
				Hég, Ch, Til et Auf	3 300	3 300	
				Peupliers	2 000	2 000	
				Pruche	3 300	3 300	
TOTAL	29 800	29 800					
061-02	141	152599 Canada inc. (Les Produits forestiers Laurentiens enr.)	S-C	064 1 005	Peupliers Pruche TOTAL	4 700 500 5 200	4 700 500 5 200
	023	Bois K.M.S. (GMI) Itée (L'Annonciation)	G	064 2 012	Sab-Ép-Pig-Mél	100	80
	269	Bois Oméga Itée	S-C	061 1 009	Pin blanc	300	300
	405	Claude Forget inc. (Saint-Faustin-Lac-Carré)	S-C	061 1 019	Sab-Ép-Pig-Mél	96 600	77 280 (R)
	159	FPS Canada inc.	P	072 0 002	Bouleau à papier Bouleau jaune Erables Hég, Til et Auf TOTAL	1 400 3 400 100 100 5 000	1 400 3 400 100 100 (1) 5 000
	280	Jean Riopel inc.	S-C	062 1 001	Sab-Ép-Pig-Mél	18 000	14 400
	271	La Compagnie Commonwealth Plywood Itée (Labelle)	S-C	061 1 001	Bouleau à papier	8 400	8 400
					Bouleau jaune	15 800	15 800
					Erables	16 000	16 000
					Hég, Ch, Til et Auf	1 100	1 100
					TOTAL	41 300	41 300
					Bouleau à papier de qual. inf.	1 500	1 500 (2)
					Bouleau jaune de qual. inf.	2 000	2 000 (2)
					Erables de qual. inf.	2 000	2 000 (2)
				TOTAL qual. inf.	5 500	5 500	
281	La Compagnie Commonwealth Plywood Itée (Sainte-Thérèse)	D	062 2 004	Erables	300	300	
355	Le Spécialiste du bardeau de cèdre inc.	B	034 2 007	Thuya	400	400	
139	Les Produits forestiers Bellerive-Ka'N'Enda inc. (Mont-Laurier - Déroulage)	D	064 2 006	Bouleau à papier Bouleau jaune Peupliers TOTAL	100 900 680 1 680	100 900 680 1 680	
283	Louisiana-Pacific Canada Ltd. (Saint-Michel - Panneaux)	F	062 0 004	Bouleau à papier Peupliers TOTAL	11 000 6 800 17 800	11 000 6 800 17 800	
062-01	405	Claude Forget inc. (Saint-Faustin-Lac-Carré)	S-C	061 1 019	Sab-Ép-Pig-Mél	14 000	11 200
	319	Éco-Cèdre inc.	S-C	062 1 004	Thuya	2 000	2 000

(R) Représentant de l'aire commune
(1) Auf excluant les chênes
(2) Cette quantité minimale de bois de qualité inférieure est INCLUSE dans le volume de feuillus durs

LISTE DES BÉNÉFICIAIRES DE CAAF ET DE C1AF PAR AIRE COMMUNE

Aire commune	UA	Nom du bénéficiaire	Produits	Numéro d'usine	Essence	Volume annuel (m3)	Loi 71
							volume (m3)
062-01	277	Guy Baril & Fils inc. (Saint-Gabriel-de-Brandon)	S-C	062 1 015	Bouleau à papier	100	100 (R)
					Bouleau jaune	300	300
	Erables	1 450	1 450				
	Hêg, Ch, Til et Auf	50	50				
	TOTAL	1 900	1 900				
			Erables de qual. inf.	500	500 (1)		
	280	Jean Riopel inc.	S-C	062 1 001	Sab-Ép-Pig-Mél	52 300	41 840
	255	La Compagnie Commonwealth Plywood Itée (Shawinigan)	D-C	041 1 006	Bouleau à papier	100	100
					Bouleau jaune	400	400
			TOTAL	500	500		
	355	Le Spécialiste du bardeau de cèdre inc.	B	034 2 007	Thuya	1 700	1 700
	284	Les Bois Dumais inc.	S-C	062 1 013	Bouleau à papier	100	100
					Bouleau jaune	300	300
			Erables	1 350	1 350		
			Hêg, Ch, Til et Auf	50	50		
			TOTAL	1 800	1 800		
			Erables de qual. inf.	500	500 (1)		
372	Les Bois francs Benoit inc.	S-C	062 1 026	Erables	10 200	10 200	
				Hêg, Ch, Til et Auf	1 200	1 200 (2)	
		TOTAL	11 400	11 400			
		Erables de qual. inf.	3 700	3 700 (1)			
283	Louisiana-Pacific Canada Ltd. (Saint-Michel - Panneaux)	F	062 0 004	Bouleau à papier	8 400	8 400	
		Peupliers	7 700	7 588			
		TOTAL	16 100	15 988			
300	Scierie Benoît Mailloux inc.	S-C	062 1 025	Thuya	3 500	3 500	
				Bouleau à papier de qual. inf.	100	100	
		Bouleau jaune de qual. inf.	300	300			
		Erables de qual. inf.	250	250			
		Hêg, Ch, Til et Auf de qual. inf.	100	100			
		TOTAL qual. inf.	750	750			
		TOTAL	4 250	4 250			
138	Scierie Bondu inc.	S-C	064 1 003	Pins blanc et rouge	1 300	1 300	
326	Scierie Rivest inc.	S-C	062 1 017	Sab-Ép-Pig-Mél	4 400	3 520	
288	Simon Lussier Itée (Saint-Côme)	S-C	062 1 012	Peupliers	5 700	5 617	
282	Simon Lussier Itée (Sainte-Émélie-de-l'Énergie)	S-C	062 1 005	Bouleau à papier	9 800	9 800	
				Bouleau jaune	7 700	7 700	
		TOTAL	17 500	17 500			
		Bouleau à papier de qual. inf.	5 400	5 400 (1)			
		Bouleau jaune de qual. inf.	1 800	1 800 (1)			
		TOTAL qual. inf.	7 200	7 200			
062-02	277	Guy Baril & Fils inc. (Saint-Gabriel-de-Brandon)	S-C	062 1 015	Bouleau à papier	2 600	2 600
					Bouleau jaune	5 200	5 200
	Erables	4 600	4 600				
	Hêg, Ch, Til et Auf	100	100				
	TOTAL	12 500	12 500				
			Bouleau à papier de qual. inf.	1 000	1 000 (1)		
			Bouleau jaune de qual. inf.	2 000	2 000 (1)		
			Erables de qual. inf.	1 500	1 500 (1)		
			TOTAL qual. inf.	4 500	4 500		
	280	Jean Riopel inc.	S-C	062 1 001	Sab-Ép-Pig-Mél	9 700	7 760
255	La Compagnie Commonwealth Plywood Itée (Shawinigan)	D-C	041 1 006	Bouleau à papier	1 500	1 500	
				Bouleau jaune	1 700	1 700	
		TOTAL	3 200	3 200			

(R) Représentant de l'aire commune
(1) Cette quantité minimale de bois de qualité inférieure est INCLUSE dans le volume de feuillus durs
(2) Auf excluant les bouleaux jaune et à papier

LISTE DES BÉNÉFICIAIRES DE CAAF ET DE C1AF PAR AIRE COMMUNE

Aire commune	UA	Nom du bénéficiaire	Produits	Numéro d'usine	Essence	Volume annuel (m3)	Loi 71
							volume (m3)
062-02	284	Les Bois Dumais inc.	S-C	062 1 013	Bouleau à papier	1 000	1 000
					Bouleau jaune	2 500	2 500
					Erables	1 500	1 500
			TOTAL			5 000	5 000
			Bouleau à papier de qual. inf.			300	300 (1)
			Bouleau jaune de qual. inf.			1 000	1 000 (1)
			Erables de qual. inf.			200	200 (1)
			TOTAL qual. inf.			1 500	1 500
	311	Les Cèdres Wilson inc.	B	034 2 008	Thuya	5 300	5 300
	026	Les Industries Légaré Itée	G	031 2 020	Pin gris	600	480
					Pin rouge	50	50
					TOTAL	650	530
	283	Louisiana-Pacific Canada Ltd. (Saint-Michel - Panneaux)	F	062 0 004	Bouleau à papier	51 900	51 900 (R)
					Peupliers	92 200	89 869
					TOTAL	144 100	141 769
287	Louisiana-Pacific Canada Ltd. (Saint-Michel - Sciage)	S-C	062 1 009	Sab-Ép-Pig-Mél	233 300	186 640	
323	Portes & Fenêtres Yvon Bordeleau & Fils inc.	S	062 2 001	Bouleau jaune	50	50	
				Erables	50	50	
				Pins blanc et rouge	200	200	
				Thuya	100	100	
				TOTAL	400	400	
300	Scierie Benoît Mailloux inc.	S-C	062 1 025	Thuya	900	900	
138	Scierie Bondu inc.	S-C	064 1 003	Pins blanc et rouge	1 100	1 100	
326	Scierie Rivest inc.	S-C	062 1 017	Peupliers	3 000	2 924	
				Pins blanc et rouge	900	900	
				Sab-Ép-Pig-Mél	10 000	8 000	
				TOTAL	13 900	11 824	
288	Simon Lussier Itée (Saint-Côme)	S-C	062 1 012	Peupliers	10 700	10 430	
282	Simon Lussier Itée (Sainte-Émélie-de-l'Énergie)	S-C	062 1 005	Bouleau à papier	31 300	31 300	
				Bouleau jaune	16 000	16 000	
				TOTAL	47 300	47 300	
				Bouleau à papier de qual. inf.	14 100	14 100 (1)	
				Bouleau jaune de qual. inf.	6 000	6 000 (1)	
				TOTAL qual. inf.	20 100	20 100	
064-01	023	Bois K.M.S. (GMI) Itée (L'Annonciation)	G	064 2 012	Pin rouge	400	400
					Sab-Ép-Pig-Mél	1 000	800
					TOTAL	1 400	1 200
	269	Bois Oméga Itée	S-C	061 1 009	Pins blanc et rouge	8 300	8 300
	136	C. Meilleur & Fils inc.	S-C	064 1 011	Thuya	10 000	10 000
	304	Coopérative forestière des Hautes-Laurentides	S	064 2 018	Sab-Ép-Pig-Mél	300	240 (R)
	159	FPS Canada inc.	P	072 0 002	Bouleau jaune	4 100	4 100
					Erables	14 000	14 000
					Hég, Til et Auf	1 900	1 900
					TOTAL	20 000	20 000
309	Industries Maibec inc. (Saint-Théophile)	B	034 2 006	Thuya	3 200	3 200	
271	La Compagnie Commonwealth Plywood Itée (Labelle)	S-C	061 1 001	Bouleau à papier	2 900	2 900	
				Bouleau jaune	5 500	5 500	
				Erables	7 900	7 900	
				Hég, Ch, Til et Auf	800	800	
				TOTAL	17 100	17 100	
				Bouleau à papier de qual. inf.	1 000	1 000 (1)	
				Bouleau jaune de qual. inf.	1 000	1 000 (1)	
				Erables de qual. inf.	1 300	1 300 (1)	
				TOTAL qual. inf.	3 300	3 300	

(R) Représentant de l'aire commune
(1) Cette quantité minimale de bois de qualité inférieure est INCLUSE dans le volume de feuillus durs
(2) Auf excluant les chênes

LISTE DES BÉNÉFICIAIRES DE CAAF ET DE C1AF PAR AIRE COMMUNE

Aire commune	UA	Nom du bénéficiaire	Produits	Numéro d'usine	Essence	Volume annuel (m3)	Loi 71	
							volume (m3)	
064-01	281	La Compagnie Commonwealth Plywood Itée (Sainte-Thérèse)	D	062 2 004	Erables	100	100	
	144	Les Bois feuillus de La Lièvre inc.	S-C	064 1 004	Bouleau à papier Bouleau jaune Erables Hêg, Ch, Til et Auf TOTAL	11 100 30 700 57 300 5 000 104 100	11 100 30 700 57 300 5 000 104 100	
					Bouleau jaune de qual. inf. Erables de qual. inf. Hêg, Ch, Til et Auf de qual. inf. TOTAL qual. inf.	6 300 16 200 300 22 800	6 300 (1) 16 200 (1) 300 (1) 22 800	
	139	Les Produits forestiers Bellerive-Ka'N'Enda inc. (Mont-Laurier - Déroulage)	D	064 2 006	Bouleau à papier Bouleau jaune Peupliers TOTAL	600 2 700 3 100 6 400	600 2 700 3 100 6 400	
	283	Louisiana-Pacific Canada Ltd. (Saint-Michel - Panneaux)	F	062 0 004	Bouleau à papier Peupliers TOTAL	13 900 45 000 58 900	13 900 45 000 58 900	
	142	Max Meilleur & Fils Itée	S-C	064 1 001	Sab-Ép-Pig-Mél	184 000	147 200	
	288	Simon Lussier Itée (Saint-Côme)	S-C	062 1 012	Peupliers	3 000	3 000	
	064-02	023	Bois K.M.S. (GMI) Itée (L'Annonciation)	G	064 2 012	Pin rouge Sab-Ép-Pig-Mél TOTAL	100 100 200	100 80 180
		269	Bois Oméga Itée	S-C	061 1 009	Pins blanc et rouge	2 300	2 300
		405	Claude Forget inc. (Saint-Faustin-Lac-Carré)	S-C	061 1 019	Sab-Ép-Pig-Mél	32 500	26 000
	304	Coopérative forestière des Hautes-Laurentides	S	064 2 018	Sab-Ép-Pig-Mél	500	400	
	159	FPS Canada inc.	P	072 0 002	Bouleau à papier Bouleau jaune Erables Hêg, Til et Auf TOTAL	1 400 8 700 38 400 10 800 59 300	1 400 8 700 38 400 10 800 59 300 (2)	
	309	Industries Maibec inc. (Saint-Théophile)	B	034 2 006	Thuya	4 000	4 000	
	160	Lauzon - Planchers de bois exclusifs inc.	S-C	072 1 005	Bouleau à papier Bouleau jaune Erables Hêg, Ch, Til et Auf TOTAL	2 800 13 400 59 900 17 000 93 100	2 800 13 400 59 900 17 000 93 100 (R)	
					Bouleau à papier de qual. inf. Bouleau jaune de qual. inf. Erables de qual. inf. Hêg, Ch, Til et Auf de qual. inf. TOTAL qual. inf.	500 1 400 6 000 1 500 9 400	500 (1) 1 400 (1) 6 000 (1) 1 500 (1) 9 400	
	273	Les Produits forestiers B. & B. inc.	S-C	061 1 002	Bouleau à papier Bouleau jaune Erables Hêg, Ch, Til et Auf Peupliers Pruche TOTAL	300 1 700 7 400 2 100 2 500 5 700 19 700	300 1 700 7 400 2 100 2 500 5 700 19 700	
	139	Les Produits forestiers Bellerive-Ka'N'Enda inc. (Mont-Laurier - Déroulage)	D	064 2 006	Peupliers	2 410	2 410	
	283	Louisiana-Pacific Canada Ltd. (Saint-Michel - Panneaux)	F	062 0 004	Bouleau à papier Peupliers TOTAL	2 000 12 000 14 000	2 000 12 000 14 000	

(R) Représentant de l'aire commune

(1) Cette quantité minimale de bois de qualité inférieure est INCLUSE dans le volume de feuillus durs

(2) Auf excluant les chênes

LISTE DES BÉNÉFICIAIRES DE CAAF ET DE C1AF PAR AIRE COMMUNE

Aire commune	UA	Nom du bénéficiaire	Produits	Numéro d'usine	Essence	Volume annuel (m3)	Loi 71
							volume (m3)
064-02	138	Scierie Bondu inc.	S-C	064 1 003	Bouleau à papier Bouleau jaune Erables Hêg, Ch, Til et Auf Pins blanc et rouge <u>TOTAL</u>	300 1 000 4 400 1 000 6 000 12 700	300 1 000 4 400 1 000 6 000 12 700
064-03	141	152599 Canada inc. (Les Produits forestiers Laurentiens enr.)	S-C	064 1 005	Peupliers Pruche <u>TOTAL</u>	2 800 100 2 900	2 732 100 2 832
064-03	023	Bois K.M.S. (GMI) Itée (L'Annonciation)	G	064 2 012	Pin rouge Sab-Ép-Pig-Mél <u>TOTAL</u>	100 2 400 2 500	100 1 920 2 020
064-03	269	Bois Oméga Itée	S-C	061 1 009	Pins blanc et rouge	2 700	2 700
064-03	405	Claude Forget inc. (Saint-Faustin-Lac-Carré)	S-C	061 1 019	Sab-Ép-Pig-Mél	95 100	76 080
064-03	304	Coopérative forestière des Hautes-Laurentides	S	064 2 018	Sab-Ép-Pig-Mél	200	160 (R)
064-03	159	FPS Canada inc.	P	072 0 002	Bouleau à papier Bouleau jaune Erables Hêg, Til et Auf <u>TOTAL</u>	5 200 5 800 8 000 1 000 20 000	5 200 5 800 8 000 1 000 20 000 (1)
064-03	137	Henri Radermaker & Fils inc.	S-C	064 1 002	Sab-Ép-Pig-Mél	88 600	70 880
064-03	309	Industries Maibec inc. (Saint-Théophile)	B	034 2 006	Thuya	5 600	5 600
064-03	144	Les Bois feuillus de La Lièvre inc.	S-C	064 1 004	Bouleau à papier Bouleau jaune Erables <u>TOTAL</u>	8 300 10 000 12 000 30 300	8 300 10 000 12 000 30 300
064-03					Bouleau jaune de qual. inf. Erables de qual. inf. <u>TOTAL qual. inf.</u>	10 000 12 000 22 000	10 000 (2) 12 000 (2) 22 000
064-03	399	Les Exploitations J.Y.B. Papineau inc.	S	064 2 020	Thuya	4 000	4 000
064-03	139	Les Produits forestiers Bellerive-Ka'N'Enda inc. (Mont-Laurier - Déroulage)	D	064 2 006	Bouleau à papier Bouleau jaune Peupliers <u>TOTAL</u>	1 500 4 700 6 100 12 300	1 500 4 700 5 952 12 152
064-03	140	Les Produits forestiers Bellerive-Ka'N'Enda inc. (Mont-Laurier - Sciage)	S-C	064 1 007	Bouleau à papier Bouleau jaune Erables Hêg, Ch, Til et Auf <u>TOTAL</u>	22 000 31 400 27 500 5 100 86 000	22 000 31 400 27 500 5 100 86 000
064-03	283	Louisiana-Pacific Canada Ltd. (Saint-Michel - Panneaux)	F	062 0 004	Bouleau à papier Peupliers <u>TOTAL</u>	41 000 35 400 76 400	41 000 34 541 75 541
064-03	142	Max Meilleur & Fils Itée	S-C	064 1 001	Sab-Ép-Pig-Mél	154 200	123 360
064-03	138	Scierie Bondu inc.	S-C	064 1 003	Bouleau jaune Erables Pins blanc et rouge <u>TOTAL</u>	4 000 9 500 2 700 16 200	4 000 9 500 2 700 16 200

(R) Représentant de l'aire commune

(1) Auf excluant les chênes

(2) Cette quantité minimale de bois de qualité inférieure est INCLUSE dans le volume de feuillus durs

LISTE DES BÉNÉFICIAIRES DE CAAF ET DE C1AF PAR AIRE COMMUNE

Aire commune	UA	Nom du bénéficiaire	Produits	Numéro d'usine	Essence	Volume annuel (m3)	Loi 71
							volume (m3)
071-01	404	Bowater Produits forestiers du Canada inc. (Maniwaki)	S-C	073 1 010	Sab-Ép-Pig-Mél	85 000	85 000
	379	Industries Maibec inc. (Clarendon)	B	071 2 011	Thuya	23 600	23 600
	170	La Compagnie Commonwealth Plywood Itée (Kipawa - Déroulage)	D-C	081 1 005	Bouleau à papier Bouleau jaune TOTAL	3 400 5 600 9 000	3 400 5 600 9 000
	251	La Compagnie Commonwealth Plywood Itée (Princeville)	D-C	041 1 013	Chênes	600	600
	149	La Compagnie Commonwealth Plywood Itée (Rapides-des-Joachims)	S-C	071 1 002	Bouleau à papier Bouleau jaune Erables Hég, Ch, Til et Auf Pins blanc et rouge TOTAL	12 700 17 300 36 800 9 400 47 600 123 800	12 700 17 300 36 800 9 400 47 600 123 800
	281	La Compagnie Commonwealth Plywood Itée (Sainte-Thérèse)	D	062 2 004	Bouleau à papier Bouleau jaune Erables TOTAL	900 2 300 200 3 400	900 2 300 200 3 400
	139	Les Produits forestiers Bellerive-Ka'N'Enda inc. (Mont-Laurier - Déroulage)	D	064 2 006	Peupliers	1 300	1 300
	343	Louisiana-Pacific Canada Ltd. (Bois-Franc)	F	073 0 001	Bouleau à papier Erables Peupliers TOTAL	24 000 5 000 55 700 84 700	24 000 5 000 55 700 84 700
	025	Stella-Jones inc. (Masson-Angers - Poteaux)	G	072 2 007	Pin gris Pin rouge TOTAL	200 5 400 5 600	200 5 400 5 600
	359	Tembec Industries inc. (Mansfield-et-Pontefract - Bois feuillus)	S-C	071 1 007	Bouleau à papier Bouleau jaune Erables Hég, Ch, Til et Auf TOTAL	4 600 5 700 11 000 2 300 23 600	4 600 5 700 11 000 2 300 23 600
					Bouleau à papier de qual. inf. Bouleau jaune de qual. inf. Erables de qual. inf. TOTAL qual. inf.	1 000 1 000 2 000 4 000	1 000 (1) 1 000 (1) 2 000 (1) 4 000
	152	Tembec Industries inc. (Mansfield-et-Pontefract - Bois résineux)	S-C	071 1 004	Pins blanc et rouge	38 600	38 600
	071-04	148	Emballages Smurfit-Stone Canada inc. (Portage-du-Fort)	P	071 0 001	Bouleaux jaune et à papier Erables Hêtre TOTAL	4 200 14 300 4 300 22 800
394		Entreprises Forestières Mitigog inc.	X	073 6 001	Sab-Ép-Pig-Mél	13 500	11 746
379		Industries Maibec inc. (Clarendon)	B	071 2 011	Thuya	1 400	1 400
155		La Compagnie Commonwealth Plywood Itée (Denholm)	S-C	072 1 009	Bouleau à papier Bouleau jaune Erables Hég, Ch, Til et Auf TOTAL	1 700 2 600 15 550 10 700 30 550	1 700 2 600 15 550 10 700 30 550
					Bouleau à papier de qual. inf. Bouleau jaune de qual. inf. Erables de qual. inf. Hég, Ch, Til et Auf de qual. inf. TOTAL qual. inf.	700 900 5 300 3 300 10 200	700 (1) 900 (1) 5 300 (1) 3 300 (1) 10 200
251		La Compagnie Commonwealth Plywood Itée (Princeville)	D-C	041 1 013	Chênes	1 000	1 000
281		La Compagnie Commonwealth Plywood Itée (Sainte-Thérèse)	D	062 2 004	Bouleau à papier Bouleau jaune Erables TOTAL	200 700 250 1 150	200 700 250 1 150

(R) Représentant de l'aire commune

(1) Cette quantité minimale de bois de qualité inférieure est INCLUSE dans le volume de feuillus durs

LISTE DES BÉNÉFICIAIRES DE CAAF ET DE C1AF PAR AIRE COMMUNE

Aire commune	UA	Nom du bénéficiaire	Produits	Numéro d'usine	Essence	Volume annuel (m3)	Loi 71	
							volume (m3)	
071-04	139	Les Produits forestiers Bellerive-Ka'N'Enda inc. (Mont-Laurier - Déroulage)	D	064 2 006	Peupliers	200	200	
	343	Louisiana-Pacific Canada Ltd. (Bois-Franc)	F	073 0 001	Peupliers	30 200	30 200	
	025	Stella-Jones inc. (Masson-Angers - Poteaux)	G	072 2 007	Pin gris Pin rouge <u>TOTAL</u>	200 1 000 <u>1 200</u>	174 1 000 <u>1 174</u>	
071-20	404	Bowater Produits forestiers du Canada inc. (Maniwaki)	S-C	073 1 010	Sab-Ép-Pig-Mél	72 000	59 315	
	148	Emballages Smurfit-Stone Canada inc. (Portage-du-Fort)	P	071 0 001	Bouleaux jaune et à papier Erables Hêtre <u>TOTAL</u>	5 900 22 600 3 700 <u>32 200</u>	5 900 22 600 3 700 <u>32 200</u>	
	394	Entreprises Forestières Mitigog inc.	X	073 6 001	Sab-Ép-Pig-Mél	41 500	34 188	
	379	Industries Maibec inc. (Clarendon)	B	071 2 011	Thuya	11 500	11 500	
	153	La Compagnie Commonwealth Plywood Itée (Low)	S-C	072 1 001	Pins blanc et rouge	22 500	22 500	
	145	La Compagnie Commonwealth Plywood Itée (Mont-Laurier)	S-C	064 1 006	Bouleau à papier Bouleau jaune Erables Hég, Ch, Til et Auf <u>TOTAL</u>	9 800 8 000 36 800 8 000 <u>62 600</u>	9 800 8 000 36 800 8 000 <u>62 600</u> (R)	
	163	La Compagnie Commonwealth Plywood Itée (Northfield)	S-C	073 1 002	Pins blanc et rouge	46 500	46 500	
	251	La Compagnie Commonwealth Plywood Itée (Princeville)	D-C	041 1 013	Chênes	700	700	
	281	La Compagnie Commonwealth Plywood Itée (Sainte-Thérèse)	D	062 2 004	Bouleau à papier Bouleau jaune Erables <u>TOTAL</u>	2 300 2 400 100 <u>4 800</u>	2 300 2 400 100 <u>4 800</u>	
	139	Les Produits forestiers Bellerive-Ka'N'Enda inc. (Mont-Laurier - Déroulage)	D	064 2 006	Peupliers	2 040	2 040	
	343	Louisiana-Pacific Canada Ltd. (Bois-Franc)	F	073 0 001	Bouleau à papier Erables Peupliers <u>TOTAL</u>	22 000 12 000 37 100 <u>71 100</u>	22 000 12 000 37 100 <u>71 100</u>	
	025	Stella-Jones inc. (Masson-Angers - Poteaux)	G	072 2 007	Pin gris Pin rouge <u>TOTAL</u>	700 2 600 <u>3 300</u>	577 2 600 <u>3 177</u>	
	071-21	148	Emballages Smurfit-Stone Canada inc. (Portage-du-Fort)	P	071 0 001	Bouleaux jaune et à papier Erables Hêtre <u>TOTAL</u>	7 500 19 900 2 600 <u>30 000</u>	7 500 19 900 2 600 <u>30 000</u>
		394	Entreprises Forestières Mitigog inc.	X	073 6 001	Sab-Ép-Pig-Mél	34 600	28 075
379		Industries Maibec inc. (Clarendon)	B	071 2 011	Thuya	1 000	1 000	
139		Les Produits forestiers Bellerive-Ka'N'Enda inc. (Mont-Laurier - Déroulage)	D	064 2 006	Bouleau à papier Bouleau jaune Hég, Ch, Til et Auf Peupliers <u>TOTAL</u>	100 600 400 3 700 <u>4 800</u>	100 600 400 3 653 <u>4 753</u>	
343		Louisiana-Pacific Canada Ltd. (Bois-Franc)	F	073 0 001	Peupliers	57 400	56 672	
025		Stella-Jones inc. (Masson-Angers - Poteaux)	G	072 2 007	Pin gris Pin rouge <u>TOTAL</u>	400 4 600 <u>5 000</u>	325 4 600 <u>4 925</u>	

(R) Représentant de l'aire commune

LISTE DES BÉNÉFICIAIRES DE CAAF ET DE C1AF PAR AIRE COMMUNE

Aire commune	UA	Nom du bénéficiaire	Produits	Numéro d'usine	Essence	Volume annuel (m3)	Loi 71
							volume (m3)
071-21	359	Tembec Industries inc. (Mansfield-et-Pontefract - Bois feuillus)	S-C	071 1 007	Bouleau à papier Bouleau jaune Erables Hêg, Ch, Til et Auf TOTAL	1 700 2 400 11 000 8 100 23 200	1 700 2 400 11 000 8 100 23 200
	152	Tembec Industries inc. (Mansfield-et-Pontefract - Bois résineux)			S-C	071 1 004	Pins blanc et rouge
072-01	161	Forespect inc.	S-C	072 1 012	Bouleau à papier Bouleau jaune Erables Hêg, Ch, Til et Auf Pruche Thuya TOTAL	100 100 2 100 500 500 200 3 500	100 100 2 100 500 500 200 3 500
	159	FPS Canada inc.	P	072 0 002	Bouleau à papier Bouleau jaune Erables Hêg, Til et Auf TOTAL	600 600 4 700 3 100 9 000	600 600 4 700 3 100 (2) 9 000
	280	Jean Riopel inc.	S-C	062 1 001	Sab-Ép-Pig-Mél	3 600	2 880
	155	La Compagnie Commonwealth Plywood Itée (Denholm)	S-C	072 1 009	Bouleau à papier Bouleau jaune Erables Hêg, Ch, Til et Auf Peupliers Pruche Sab-Ép-Pig-Mél TOTAL	700 2 400 18 500 8 700 1 400 1 000 700 33 400	700 (R) 2 400 18 500 8 700 1 400 1 000 560 33 260
	281	La Compagnie Commonwealth Plywood Itée (Sainte-Thérèse)	D	062 2 004	Erables	300	300
	139	Les Produits forestiers Bellerive-Ka'N'Enda inc. (Mont-Laurier - Déroulage)	D	064 2 006	Hêg, Ch, Til et Auf Peupliers TOTAL	100 1 060 1 160	100 1 060 1 160
072-02	161	Forespect inc.	S-C	072 1 012	Bouleau jaune Erables Hêg, Ch, Til et Auf Pruche Thuya TOTAL	700 5 400 2 400 1 500 1 100 11 100	700 5 400 2 400 1 500 1 100 11 100
	159	FPS Canada inc.	P	072 0 002	Bouleau à papier Bouleau jaune Erables Hêg, Til et Auf TOTAL	1 900 4 500 19 000 12 500 37 900	1 900 4 500 19 000 12 500 (2) 37 900
	309	Industries Maibec inc. (Saint-Théophile)	B	034 2 006	Thuya	1 000	1 000

(R) Représentant de l'aire commune

(1) Cette quantité minimale de bois de qualité inférieure est INCLUSE dans le volume de feuillus durs

(2) Auf excluant les chênes

LISTE DES BÉNÉFICIAIRES DE CAAF ET DE C1AF PAR AIRE COMMUNE

Aire commune	UA	Nom du bénéficiaire	Produits	Numéro d'usine	Essence	Volume annuel (m3)	Loi 71
							volume (m3)
072-02	280	Jean Riopel inc.	S-C	062 1 001	Sab-Ép-Pig-Mél	14 900	14 900
	160	Lauzon - Planchers de bois exclusifs inc.	S-C	072 1 005	Bouleau à papier	2 100	2 100 (R)
					Bouleau jaune	6 500	6 500
					Erables	41 200	41 200
					Hêg, Ch, Til et Auf	14 900	14 900
	TOTAL	64 700	64 700				
					Bouleau à papier de qual. inf.	300	300 (1)
					Bouleau jaune de qual. inf.	900	900 (1)
					Erables de qual. inf.	5 200	5 200 (1)
					Hêg, Ch, Til et Auf de qual. inf.	300	300 (1)
					TOTAL qual. inf.	6 700	6 700
	273	Les Produits forestiers B. & B. inc.	S-C	061 1 002	Peupliers	6 400	6 400
					Pruche	9 200	9 200
					TOTAL	15 600	15 600
	139	Les Produits forestiers Bellerive-Ka'N'Enda inc. (Mont-Laurier - Déroulage)	D	064 2 006	Hêg, Ch, Til et Auf	100	100
					Peupliers	7 200	7 200
					TOTAL	7 300	7 300
072-03	159	FPS Canada inc.	P	072 0 002	Bouleau à papier	300	300
					Bouleau jaune	1 000	1 000
					Erables	5 000	5 000
					Hêg, Til et Auf	2 600	2 600 (2)
					TOTAL	8 900	8 900
		280	Jean Riopel inc.	S-C	062 1 001	Sab-Ép-Pig-Mél	3 300
160	Lauzon - Planchers de bois exclusifs inc.	S-C	072 1 005	Bouleau à papier	100	100 (R)	
				Bouleau jaune	200	200	
				Erables	1 300	1 300	
				Hêg, Ch, Til et Auf	600	600	
TOTAL	2 200	2 200					
	273	Les Produits forestiers B. & B. inc.	S-C	061 1 002	Peupliers	600	600
					Pruche	2 000	2 000
					TOTAL	2 600	2 600
	139	Les Produits forestiers Bellerive-Ka'N'Enda inc. (Mont-Laurier - Déroulage)	D	064 2 006	Peupliers	530	530
073-01	404	Bowater Produits forestiers du Canada inc. (Maniwaki)	S-C	073 1 010	Sab-Ép-Pig-Mél	95 000	79 543 (R)
	166	Domtar inc. (Grand-Remous)	S-C	073 1 001	Sab-Ép-Pig-Mél	83 200	69 663
	379	Industries Maibec inc. (Clarendon)	B	071 2 011	Thuya	5 000	5 000
	309	Industries Maibec inc. (Saint-Théophile)	B	034 2 006	Thuya	1 600	1 600
	155	La Compagnie Commonwealth Plywood Itée (Denholm)	S-C	072 1 009	Bouleau à papier	6 300	6 300
					Bouleau jaune	4 500	4 500
					Erables	5 700	5 700
					Hêg, Ch, Til et Auf	300	300
	TOTAL	16 800	16 800				
					Bouleau à papier de qual. inf.	1 300	1 300 (1)
				Bouleau jaune de qual. inf.	600	600 (1)	
				Erables de qual. inf.	1 800	1 800 (1)	
				Hêg, Ch, Til et Auf de qual. inf.	100	100 (1)	
				TOTAL qual. inf.	3 800	3 800	
	281	La Compagnie Commonwealth Plywood Itée (Sainte-Thérèse)	D	062 2 004	Erables	100	100
160	Lauzon - Planchers de bois exclusifs inc.	S-C	072 1 005	Bouleau à papier	5 700	5 700	
				Bouleau jaune	2 500	2 500	
				Erables	6 100	6 100	
				TOTAL	14 300	14 300	

(R) Représentant de l'aire commune
(1) Cette quantité minimale de bois de qualité inférieure est INCLUSE dans le volume de feuillus durs
(2) Auf excluant les chênes

LISTE DES BÉNÉFICIAIRES DE CAAF ET DE CtAF PAR AIRE COMMUNE

Aire commune	UA	Nom du bénéficiaire	Produits	Numéro d'usine	Essence	Volume annuel (m3)	Loi 71	
							volume (m3)	
073-01	165	Lauzon-Ressources forestières inc.	S-C	073 1 003	Bouleau à papier Bouleau jaune Erables Hég, Ch, Til et Auf TOTAL	5 000 4 500 3 000 200 12 700	5 000 4 500 3 000 200 12 700	
	139	Les Produits forestiers Bellerive-Ka'N'Enda inc. (Mont-Laurier - Déroulage)	D	064 2 006	Bouleau à papier Bouleau jaune Peupliers TOTAL	1 200 2 800 1 700 5 700	1 200 2 800 1 658 5 658	
	343	Louisiana-Pacific Canada Ltd. (Bois-Franc)	F	073 0 001	Bouleau à papier Erables Peupliers TOTAL	57 200 10 000 39 500 106 700	57 200 10 000 38 527 105 727	
	025	Stella-Jones inc. (Masson-Angers - Poteaux)	G	072 2 007	Pin gris Pin rouge TOTAL	2 000 1 600 3 600	1 675 1 600 3 275	
	359	Tembec Industries inc. (Mansfield-et-Pontefract - Bois feuillus)	S-C	071 1 007	Bouleau à papier Bouleau jaune Erables Hég, Ch, Til et Auf TOTAL	19 800 13 300 16 500 600 50 200	19 800 13 300 16 500 600 50 200	
					Bouleau à papier de qual. inf. Bouleau jaune de qual. inf. Erables de qual. inf. TOTAL qual. inf.	2 000 1 000 1 500 4 500	2 000 (1) 1 000 (1) 1 500 (1) 4 500	
	152	Tembec Industries inc. (Mansfield-et-Pontefract - Bois résineux)	S-C	071 1 004	Pins blanc et rouge	25 300	25 300	
073-02	141	152599 Canada inc. (Les Produits forestiers Laurentiens enr.)	S-C	064 1 005	Peupliers	9 000	8 811	
	397	9118-1578 Québec inc. (Scierie Messines)	S	073 2 016	Thuya	3 300	3 300	
	404	Bowater Produits forestiers du Canada inc. (Maniwaki)	S-C	073 1 010	Sab-Ép-Pig-Mél	68 000	55 043 (R)	
	394	Entreprises Forestières Mitigog inc.	X	073 6 001	Sab-Ép-Pig-Mél	57 400	46 463	
	159	FPS Canada inc.	P	072 0 002	Bouleau à papier Bouleau jaune Erables Hég, Til et Auf TOTAL	6 400 4 600 23 500 5 500 40 000	6 400 4 600 23 500 5 500 40 000 (2)	
	379	Industries Maibec inc. (Clarendon)			B	071 2 011	Thuya	4 500
	153	La Compagnie Commonwealth Plywood Itée (Low	S-C	072 1 001	Pins blanc et rouge	29 200	29 200	
	160	Lauzon - Planchers de bois exclusifs inc.	S-C	072 1 005	Bouleau à papier Bouleau jaune Erables Hég, Ch, Til et Auf TOTAL	3 200 3 000 23 500 8 300 38 000	3 200 3 000 23 500 8 300 38 000	
	165	Lauzon-Ressources forestières inc.			S-C	073 1 003	Bouleau à papier Bouleau jaune Erables Hég, Ch, Til et Auf TOTAL	5 000 6 300 28 900 10 700 50 900
		139	Les Produits forestiers Bellerive-Ka'N'Enda inc. (Mont-Laurier - Déroulage)	D	064 2 006	Bouleau à papier Bouleau jaune Hég, Ch, Til et Auf Peupliers TOTAL	300 1 700 200 5 700 7 900	300 1 700 200 5 580 7 780
		343	Louisiana-Pacific Canada Ltd. (Bois-Franc)	F	073 0 001	Bouleau à papier Erables Peupliers TOTAL	23 300 12 000 20 300 55 600	23 300 12 000 19 873 55 173

(R) Représentant de l'aire commune
(1) Cette quantité minimale de bois de qualité inférieure est INCLUSE dans le volume de feuillus durs
(2) Auf excluant les chênes

LISTE DES BÉNÉFICIAIRES DE CAAF ET DE C1AF PAR AIRE COMMUNE

Aire commune	UA	Nom du bénéficiaire	Produits	Numéro d'usine	Essence	Volume annuel (m3)	Loi 71
							volume (m3)
073-02	283	Louisiana-Pacific Canada Ltd. (Saint-Michel - Panneaux)	F	062 0 004	Peupliers	70 000	68 527
	138	Scierie Bondu inc.	S-C	064 1 003	Pins blanc et rouge	12 600	12 600
	025	Stella-Jones inc. (Masson-Angers - Poteaux)	G	072 2 007	Pin gris Pin rouge <u>TOTAL</u>	1 500 5 000 <u>6 500</u>	1 214 5 000 <u>6 214</u>
074-01	023	Bois K.M.S. (GMI) Itée (L'Annonciation)	G	064 2 012	Pin rouge Sab-Ép-Pig-Mél <u>TOTAL</u>	200 7 500 <u>7 700</u>	200 6 000 <u>6 200</u>
	269	Bois Oméga Itée	S-C	061 1 009	Pins blanc et rouge	12 700	12 700
	166	Domtar inc. (Grand-Remous)	S-C	073 1 001	Sab-Ép-Pig-Mél	228 100	182 480 (R)
	032	Domtar inc. (Val-d'Or)	S-C	083 1 002	Sab-Ép-Pig-Mél	60 200	48 160
	145	La Compagnie Commonwealth Plywood Itée (Mont-Laurier)	S-C	064 1 006	Bouleau à papier Bouleau jaune Erables Hêg, Ch, Til et Auf <u>TOTAL</u>	21 500 12 900 9 100 500 <u>44 000</u>	21 500 12 900 9 100 500 <u>44 000</u>
	281	La Compagnie Commonwealth Plywood Itée (Sainte-Thérèse)	D	062 2 004	Bouleau à papier Bouleau jaune Erables <u>TOTAL</u>	7 300 3 000 100 <u>10 400</u>	7 300 3 000 100 <u>10 400</u>
	139	Les Produits forestiers Bellerive-Ka'N'Enda inc. (Mont-Laurier - Déroulage)	D	064 2 006	Peupliers	1 800	1 756
	343	Louisiana-Pacific Canada Ltd. (Bois-Franc)	F	073 0 001	Bouleau à papier Erables Peupliers <u>TOTAL</u>	96 000 12 000 67 200 <u>175 200</u>	96 000 12 000 65 559 <u>173 559</u>
	283	Louisiana-Pacific Canada Ltd. (Saint-Michel - Panneaux)	F	062 0 004	Peupliers	12 700	12 390
	074-02	023	Bois K.M.S. (GMI) Itée (L'Annonciation)	G	064 2 012	Sab-Ép-Pig-Mél	3 000
269		Bois Oméga Itée	S-C	061 1 009	Pin blanc	2 600	2 600
166		Domtar inc. (Grand-Remous)	S-C	073 1 001	Sab-Ép-Pig-Mél	48 700	38 960 (R)
145		La Compagnie Commonwealth Plywood Itée (Mont-Laurier)	S-C	064 1 006	Bouleau à papier Bouleau jaune Erables Hêg, Ch, Til et Auf <u>TOTAL</u>	2 500 2 400 2 500 200 <u>7 600</u>	2 500 2 400 2 500 200 <u>7 600</u>
281		La Compagnie Commonwealth Plywood Itée (Sainte-Thérèse)	D	062 2 004	Bouleau à papier Bouleau jaune Erables <u>TOTAL</u>	1 600 1 000 100 <u>2 700</u>	1 600 1 000 100 <u>2 700</u>
139		Les Produits forestiers Bellerive-Ka'N'Enda inc. (Mont-Laurier - Déroulage)	D	064 2 006	Peupliers	600	585
343		Louisiana-Pacific Canada Ltd. (Bois-Franc)	F	073 0 001	Bouleau à papier Erables Peupliers <u>TOTAL</u>	19 800 6 400 20 900 <u>47 100</u>	19 800 6 400 20 380 <u>46 580</u>
283		Louisiana-Pacific Canada Ltd. (Saint-Michel - Panneaux)	F	062 0 004	Peupliers	1 200	1 170

(R) Représentant de l'aire commune

LISTE DES BÉNÉFICIAIRES DE CAAF ET DE C1AF PAR AIRE COMMUNE

Aire commune	UA	Nom du bénéficiaire	Produits	Numéro d'usine	Essence	Volume annuel (m3)	Loi 71
							volume (m3)
081-21	169	La Compagnie Commonwealth Plywood Itée (Belleterre - Sciage)	S-C	081 1 010	Bouleau à papier Bouleau jaune Chênes Erables Hég, Til et Auf Pins blanc et rouge TOTAL	1 300 8 800 100 3 000 100 13 300 26 600	1 300 8 800 100 3 000 100 13 300 26 600
	170	La Compagnie Commonwealth Plywood Itée (Kipawa - Déroulage)	D-C	081 1 005	Bouleau à papier Bouleau jaune TOTAL	2 000 5 400 7 400	2 000 5 400 7 400
	171	La Compagnie Commonwealth Plywood Itée (Kipawa - Sciage)	S-C	081 1 004	Bouleau à papier Bouleau jaune Chênes Erables Hêtre et Auf Pins blanc et rouge TOTAL	10 700 16 200 100 15 500 1 100 3 400 47 000	10 700 16 200 100 15 500 1 100 3 400 47 000
	391	Sartio inc.	G	081 2 018	Pin rouge	400	400
	176	Scierie Lepaqco inc.	S-C	081 1 013	Bouleau à papier	4 700	4 700
					Bouleau à papier de qual. inf.	1 500	1 500 (1)
	025	Stella-Jones inc. (Masson-Angers - Poteaux)	G	072 2 007	Pin rouge	7 600	7 600
	172	Tembec Industries inc. (Béarn)	S-C	081 1 003	Sab-Ép-Pig-Mél	268 800	238 077 (R)
	175	Tembec Industries inc. (Témiscaming - Pâtes et papiers)	P	081 0 001	Bouleau à papier Erables Peupliers TOTAL	90 200 36 000 100 800 227 000	90 200 36 000 98 260 224 460
	174	Tembec Industries inc. (Témiscaming - Sciage)	S-C	081 1 012	Bouleau à papier Chênes Erables Hêtre et Auf Pins blanc et rouge Pruche TOTAL	7 500 100 7 400 100 44 900 2 000 62 000	7 500 100 7 400 100 44 900 2 000 62 000
					Bouleau à papier de qual. inf.	4 000	4 000 (1)
	173	Temlam inc. (Ville-Marie)	D-C	081 1 002	Bouleau à papier Peupliers TOTAL	7 000 29 000 36 000	7 000 28 269 35 269
081-22	170	La Compagnie Commonwealth Plywood Itée (Kipawa - Déroulage)	D-C	081 1 005	Bouleau à papier Bouleau jaune TOTAL	2 600 9 600 12 200	2 600 9 600 12 200
	171	La Compagnie Commonwealth Plywood Itée (Kipawa - Sciage)	S-C	081 1 004	Bouleau à papier Bouleau jaune Chênes Erables Hêtre et Auf Pins blanc et rouge TOTAL	8 100 19 800 1 700 12 600 2 100 64 300 108 600	8 100 19 800 1 700 12 600 2 100 64 300 108 600
	149	La Compagnie Commonwealth Plywood Itée (Rapides-des-Joachims)	S-C	071 1 002	Bouleau à papier Bouleau jaune Chênes Erables Hêtre et Auf Pins blanc et rouge TOTAL	1 500 4 000 500 9 500 1 700 5 000 22 200	1 500 4 000 500 9 500 1 700 5 000 22 200
	025	Stella-Jones inc. (Masson-Angers - Poteaux)	G	072 2 007	Pin rouge	6 400	6 400
	172	Tembec Industries inc. (Béarn)	S-C	081 1 003	Sab-Ép-Pig-Mél	109 000	87 365 (R)

(R) Représentant de l'aire commune
(1) Cette quantité minimale de bois de qualité inférieure est INCLUSE dans le volume de feuillus durs
(2) Auf sauf le bouleau jaune

LISTE DES BÉNÉFICIAIRES DE CAAF ET DE C1AF PAR AIRE COMMUNE

Aire commune	UA	Nom du bénéficiaire	Produits	Numéro d'usine	Essence	Volume annuel (m3)	Loi 71
							volume (m3)
081-22	175	Tembec Industries inc. (Témiscaming - Pâtes et papiers)	P	081 0 001	Bouleau à papier Erables Peupliers Pruche <u>TOTAL</u>	13 800 49 000 30 400 15 000 <u>108 200</u>	13 800 49 000 29 754 15 000 <u>107 554</u>
	174	Tembec Industries inc. (Témiscaming - Sciage)	S-C	081 1 012	Chênes Erables Hêtre et Auf Pins blanc et rouge <u>TOTAL</u>	2 000 31 500 3 600 8 500 <u>45 600</u>	2 000 31 500 3 600 8 500 <u>45 600</u>
	173	Temlam inc. (Ville-Marie)	D-C	081 1 002	Peupliers	6 000	5 872
082-01	046	Matériaux Blanchet inc. (Amos)	S-C	086 1 005	Sab-Ép-Pig-Mél	3 000	2 453
	036	Tembec Industries inc. (La Sarre)	S-C	085 1 002	Sab-Ép-Pig-Mél	17 606	14 393 (R)
	037	Tembec Industries inc. (Taschereau)	S-C	085 1 003	Sab-Ép-Pig-Mél	14 594	11 931
	175	Tembec Industries inc. (Témiscaming - Pâtes et papiers)	P	081 0 001	Bouleau à papier Peupliers <u>TOTAL</u>	9 000 15 000 <u>24 000</u>	9 000 14 895 <u>23 895</u>
	402	Temlam inc. (Amos)	D	086 1 012	Peupliers	6 000	5 958
	173	Temlam inc. (Ville-Marie)	D-C	081 1 002	Bouleau à papier	700	700
082-85A	384	Foresterie des Quinze inc.	S-C	082 1 003	Thuya	1 000	1 000
	053	Industries Norbord inc. (La Sarre - Panneaux)	F	085 0 001	Bouleau à papier Peupliers <u>TOTAL</u>	40 000 65 000 <u>105 000</u>	40 000 64 098 <u>104 098</u>
	172	Tembec Industries inc. (Béarn)	S-C	081 1 003	Sab-Ép-Pig-Mél	85 435	73 000
	036	Tembec Industries inc. (La Sarre)	S-C	085 1 002	Sab-Ép-Pig-Mél	67 342	57 540 (R)
	037	Tembec Industries inc. (Taschereau)	S-C	085 1 003	Sab-Ép-Pig-Mél	55 823	47 698
	175	Tembec Industries inc. (Témiscaming - Pâtes et papiers)	P	081 0 001	Bouleau à papier	4 200	4 200
	174	Tembec Industries inc. (Témiscaming - Sciage)	S-C	081 1 012	Bouleau jaune Pins blanc et rouge <u>TOTAL</u>	500 1 000 <u>1 500</u>	500 1 000 <u>1 500</u>
	402	Temlam inc. (Amos)	D	086 1 012	Bouleau à papier Peupliers <u>TOTAL</u>	8 000 20 300 <u>28 300</u>	8 000 20 018 <u>28 018</u>
173	Temlam inc. (Ville-Marie)	D-C	081 1 002	Bouleau à papier	4 800	4 800	
082-85B	053	Industries Norbord inc. (La Sarre - Panneaux)	F	085 0 001	Bouleau à papier Peupliers <u>TOTAL</u>	1 500 18 000 <u>19 500</u>	1 500 17 721 <u>19 221</u>
	036	Tembec Industries inc. (La Sarre)	S-C	085 1 002	Sab-Ép-Pig-Mél	61 839	50 623 (R)
	037	Tembec Industries inc. (Taschereau)	S-C	085 1 003	Sab-Ép-Pig-Mél	51 261	41 964
	402	Temlam inc. (Amos)	D	086 1 012	Peupliers	4 700	4 627
082-85C	053	Industries Norbord inc. (La Sarre - Panneaux)	F	085 0 001	Bouleau à papier Peupliers <u>TOTAL</u>	500 3 800 <u>4 300</u>	500 3 800 <u>4 300</u>
	036	Tembec Industries inc. (La Sarre)	S-C	085 1 002	Sab-Ép-Pig-Mél	36 906	32 162 (R)

(R) Représentant de l'aire commune

(1) Auf sauf le bouleau jaune

LISTE DES BÉNÉFICIAIRES DE CAAF ET DE C1AF PAR AIRE COMMUNE

Aire commune	UA	Nom du bénéficiaire	Produits	Numéro d'usine	Essence	Volume annuel (m3)	Loi 71
							volume (m3)
082-85C	037	Tembec Industries inc. (Taschereau)	S-C	085 1 003	Sab-Ép-Pig-Mél	30 594	26 662
083-87N	409	Corporation foncière de Waswanipi	X	087 6 001	Sab-Ép-Pig-Mél	4 000	4 000
	049	Domtar inc. (Lebel-sur-Quévillon - Sciage)	S-C	087 1 001	Sab-Ép-Pig-Mél	747 000	570 944 (R)
	032	Domtar inc. (Val-d'Or)	S-C	083 1 002	Sab-Ép-Pig-Mél	43 100	32 942
	054	Industries Norbord inc. (Val-d'Or)	F	083 0 001	Peupliers	41 500	40 287
	345	Produits forestiers Nabakatuk inc.	S-C	087 1 004	Sab-Ép-Pig-Mél	11 000	11 000
	035	Tembec Industries inc. (Senneterre)	S-C	084 1 001	Sab-Ép-Pig-Mél	2 000	1 529
	402	Temlam inc. (Amos)	D	086 1 012	Peupliers	22 500	21 843
083-87S	375	9008-6760 Québec inc. (CDEX)	S-C	083 1 005	Thuya	12 600	12 600
	269	Bois Oméga ltée	S-C	061 1 009	Pins blanc et rouge	7 000	7 000
	030	Domtar inc. (Malartic)	S-C	083 1 001	Sab-Ép-Pig-Mél	346 500	279 520
	032	Domtar inc. (Val-d'Or)	S-C	083 1 002	Sab-Ép-Pig-Mél	370 700	299 042 (R)
	054	Industries Norbord inc. (Val-d'Or)	F	083 0 001	Bouleau à papier	28 000	28 000
					Peupliers	89 000	89 000
					TOTAL	117 000	117 000
	169	La Compagnie Commonwealth Plywood ltée (Belleterre - Sciage)	S-C	081 1 010	Bouleau à papier	14 100	14 100
					Bouleau jaune	4 000	4 000
					Erables	2 000	2 000
					Pins blanc et rouge	19 000	19 000
					TOTAL	39 100	39 100
	339	La Société en commandite Lammeg	S-C	084 1 004	Bouleau à papier	38 100	38 100
					Bouleau jaune	7 000	7 000
					Erables	2 000	2 000
				TOTAL	47 100	47 100	
				Bouleau à papier de qual. inf.	1 820	1 820 (1)	
416	Les Entreprises de la Mégiscane inc.	S-C	084 1 005	Bouleau à papier	14 500	14 500	
				Bouleau jaune	10 800	10 800	
				Erables	1 700	1 700	
				TOTAL	27 000	27 000	
				Bouleau à papier de qual. inf.	10 000	10 000 (1)	
				Bouleau jaune de qual. inf.	8 000	8 000 (1)	
				Erables de qual. inf.	1 300	1 300 (1)	
				TOTAL qual. inf.	19 300	19 300	
033	Produits Forestiers Miniers 'Abitibi' inc.	S-C	083 1 004	Sab-Ép-Pig-Mél	7 489	6 041	
025	Stella-Jones inc. (Masson-Angers - Poteaux)	G	072 2 007	Pin rouge	500	500	
035	Tembec Industries inc. (Senneterre)	S-C	084 1 001	Sab-Ép-Pig-Mél	28 111	22 677	
402	Temlam inc. (Amos)	D	086 1 012	Peupliers	37 500	37 500	
084-03	054	Industries Norbord inc. (Val-d'Or)	F	083 0 001	Bouleau à papier	4 000	4 000
					Peupliers	29 000	28 741
					TOTAL	33 000	32 741
	339	La Société en commandite Lammeg	S-C	084 1 004	Bouleau à papier	8 400	8 400
	342	Optibois inc.	S-C	086 1 010	Sab-Ép-Pig-Mél	46 047	36 000
412	Planures Nord-Ouest inc.	R	086 2 004	Bouleau à papier	10 000	10 000	
035	Tembec Industries inc. (Senneterre)	S-C	084 1 001	Sab-Ép-Pig-Mél	394 953	308 777 (R)	

(R) Représentant de l'aire commune

(1) Cette quantité minimale de bois de qualité inférieure est INCLUSE dans le volume de feuillus durs

LISTE DES BÉNÉFICIAIRES DE CAAF ET DE CtAF PAR AIRE COMMUNE

Aire commune	UA	Nom du bénéficiaire	Produits	Numéro d'usine	Essence	Volume annuel (m3)	Loi 71
							volume (m3)
084-03	402	Temlam inc. (Amos)	D	086 1 012	Peupliers	8 000	7 929
084-04	054	Industries Norbord inc. (Val-d'Or)	F	083 0 001	Peupliers	4 000	4 000
	339	La Société en commandite Lammeg	S-C	084 1 004	Bouleau à papier	3 200	3 200
	035	Tembec Industries inc. (Senneterre)	S-C	084 1 001	Sab-Ép-Pig-Mél	75 900	60 800 (R)
	402	Temlam inc. (Amos)	D	086 1 012	Peupliers	2 500	2 500
084-20	045	Compagnie Abitibi-Consolidated du Canada (Champneuf)	S-C	086 1 008	Sab-Ép-Pig-Mél	170 600	135 087
	048	Compagnie Abitibi-Consolidated du Canada (Comtois)	S-C	087 1 003	Sab-Ép-Pig-Mél	31 600	25 022
	034	Compagnie Abitibi-Consolidated du Canada (Senneterre)	S-C	084 1 002	Sab-Ép-Pig-Mél	388 800	307 864 (R)
	409	Corporation foncière de Waswanipi	X	087 6 001	Sab-Ép-Pig-Mél	46 000	46 000
	054	Industries Norbord inc. (Val-d'Or)	F	083 0 001	Bouleau à papier Peupliers <u>TOTAL</u>	5 000 45 000 <u>50 000</u>	5 000 45 000 <u>50 000</u>
	339	La Société en commandite Lammeg	S-C	084 1 004	Bouleau à papier	10 400	10 400
	412	Planures Nord-Ouest inc.	R	086 2 004	Bouleau à papier	15 000	15 000
	033	Produits Forestiers Miniers 'Abitibi' inc.	S-C	083 1 004	Sab-Ép-Pig-Mél	5 000	3 959
	035	Tembec Industries inc. (Senneterre)	S-C	084 1 001	Sab-Ép-Pig-Mél	2 700	2 138
	402	Temlam inc. (Amos)	D	086 1 012	Peupliers	22 000	22 000
085-20	053	Industries Norbord inc. (La Sarre - Panneaux)	F	085 0 001	Bouleau à papier Peupliers <u>TOTAL</u>	17 000 70 000 <u>87 000</u>	17 000 70 000 <u>87 000</u>
	036	Tembec Industries inc. (La Sarre)	S-C	085 1 002	Sab-Ép-Pig-Mél	251 511	203 317 (R)
	037	Tembec Industries inc. (Taschereau)	S-C	085 1 003	Sab-Ép-Pig-Mél	208 489	168 539
	402	Temlam inc. (Amos)	D	086 1 012	Peupliers	27 300	27 300
086-01	053	Industries Norbord inc. (La Sarre - Panneaux)	F	085 0 001	Bouleau à papier Peupliers <u>TOTAL</u>	2 000 10 000 <u>12 000</u>	2 000 9 686 <u>11 686</u>
	054	Industries Norbord inc. (Val-d'Or)	F	083 0 001	Peupliers	35 500	34 384
	046	Matériaux Blanchet inc. (Amos)	S-C	086 1 005	Sab-Ép-Pig-Mél	52 100	45 005 (R)
	039	Scierie Gallichan inc.	S-C	086 1 009	Sab-Ép-Pig-Mél	46 200	39 909
	042	Scierie Landrienne inc.	S-C	086 1 007	Sab-Ép-Pig-Mél	48 100	41 550
	036	Tembec Industries inc. (La Sarre)	S-C	085 1 002	Sab-Ép-Pig-Mél	25 835	22 317
	037	Tembec Industries inc. (Taschereau)	S-C	085 1 003	Sab-Ép-Pig-Mél	21 415	18 499
	402	Temlam inc. (Amos)	D	086 1 012	Peupliers	21 000	20 340
086-03N	042	Scierie Landrienne inc.	S-C	086 1 007	Sab-Ép-Pig-Mél	49 750	40 950 (R)
086-03S	053	Industries Norbord inc. (La Sarre - Panneaux)	F	085 0 001	Bouleau à papier Peupliers <u>TOTAL</u>	4 300 14 500 <u>18 800</u>	4 300 14 188 <u>18 488</u>

(R) Représentant de l'aire commune

LISTE DES BÉNÉFICIAIRES DE CAAF ET DE CtAF PAR AIRE COMMUNE

Aire commune	UA	Nom du bénéficiaire	Produits	Numéro d'usine	Essence	Volume annuel (m3)	Loi 71
							volume (m3)
086-03S	042	Scierie Landrienne inc.	S-C	086 1 007	Sab-Ép-Pig-Mél	110 750	95 097 (R)
	036	Tembec Industries inc. (La Sarre)	S-C	085 1 002	Sab-Ép-Pig-Mél	219	188
	037	Tembec Industries inc. (Taschereau)	S-C	085 1 003	Sab-Ép-Pig-Mél	181	155
	402	Temlam inc. (Amos)	D	086 1 012	Peupliers	5 500	5 382
086-10	046	Matériaux Blanchet inc. (Amos)	S-C	086 1 005	Sab-Ép-Pig-Mél	27 600	21 531 (R)
	039	Scierie Gallichan inc.	S-C	086 1 009	Sab-Ép-Pig-Mél	23 300	18 176
	042	Scierie Landrienne inc.	S-C	086 1 007	Sab-Ép-Pig-Mél	23 500	18 332
	035	Tembec Industries inc. (Senneterre)	S-C	084 1 001	Sab-Ép-Pig-Mél	12 800	9 985
086-20	409	Corporation foncière de Waswanipi	X	087 6 001	Sab-Ép-Pig-Mél	14 000	14 000
	041	Domtar inc. (Matagami)	S-C	086 1 002	Sab-Ép-Pig-Mél	425 000	330 146 (R)
	053	Industries Norbord inc. (La Sarre - Panneaux)	F	085 0 001	Bouleau à papier Peupliers <u>TOTAL</u>	11 000 26 500 <u>37 500</u>	11 000 26 500 <u>37 500</u>
	035	Tembec Industries inc. (Senneterre)	S-C	084 1 001	Sab-Ép-Pig-Mél	20 000	15 536
	402	Temlam inc. (Amos)	D	086 1 012	Peupliers	8 500	8 500
086-21	048	Compagnie Abitibi-Consolidated du Canada (Comtois)	S-C	087 1 003	Sab-Ép-Pig-Mél	164 000	139 927 (R)
	053	Industries Norbord inc. (La Sarre - Panneaux)	F	085 0 001	Peupliers	2 000	2 000
	402	Temlam inc. (Amos)	D	086 1 012	Peupliers	1 500	1 500
086-22	046	Matériaux Blanchet inc. (Amos)	S-C	086 1 005	Sab-Ép-Pig-Mél	88 900	67 425 (R)
086-23	053	Industries Norbord inc. (La Sarre - Panneaux)	F	085 0 001	Bouleau à papier Peupliers <u>TOTAL</u>	4 000 38 800 <u>42 800</u>	4 000 37 860 <u>41 860</u>
	046	Matériaux Blanchet inc. (Amos)	S-C	086 1 005	Sab-Ép-Pig-Mél	179 000	145 670 (R)
	036	Tembec Industries inc. (La Sarre)	S-C	085 1 002	Sab-Ép-Pig-Mél	383	312
	037	Tembec Industries inc. (Taschereau)	S-C	085 1 003	Sab-Ép-Pig-Mél	317	258
	402	Temlam inc. (Amos)	D	086 1 012	Peupliers	16 500	16 100
086-24	414	Corporation forestière Eenatuk	X	026 6 001	Sab-Ép-Pig-Mél	10 000	10 000
	053	Industries Norbord inc. (La Sarre - Panneaux)	F	085 0 001	Bouleau à papier Peupliers <u>TOTAL</u>	4 000 17 900 <u>21 900</u>	4 000 17 900 <u>21 900</u>
	039	Scierie Gallichan inc.	S-C	086 1 009	Sab-Ép-Pig-Mél	201 000	157 676 (R)
	036	Tembec Industries inc. (La Sarre)	S-C	085 1 002	Sab-Ép-Pig-Mél	383	300
	037	Tembec Industries inc. (Taschereau)	S-C	085 1 003	Sab-Ép-Pig-Mél	317	249
	402	Temlam inc. (Amos)	D	086 1 012	Peupliers	6 900	6 900

(R) Représentant de l'aire commune

LISTE DES BÉNÉFICIAIRES DE CAAF ET DE CtAF PAR AIRE COMMUNE

Aire commune	UA	Nom du bénéficiaire	Produits	Numéro d'usine	Essence	Volume annuel (m3)	Loi 71
							volume (m3)
087-04	409	Corporation foncière de Waswanipi	X	087 6 001	Sab-Ép-Pig-Mél	9 000	9 000
	054	Industries Norbord inc. (Val-d'Or)	F	083 0 001	Peupliers	20 000	20 000
	342	Optibois inc.	S-C	086 1 010	Sab-Ép-Pig-Mél	64 652	49 000
	345	Produits forestiers Nabakatuk inc.	S-C	087 1 004	Sab-Ép-Pig-Mél	14 000	14 000
	035	Tembec Industries inc. (Senneterre)	S-C	084 1 001	Sab-Ép-Pig-Mél	188 648	142 976 (R)
	402	Temlam inc. (Amos)	D	086 1 012	Peupliers	7 200	7 200
087-20	045	Compagnie Abitibi-Consolidated du Canada (Champneuf)	S-C	086 1 008	Sab-Ép-Pig-Mél	79 800	61 680
	048	Compagnie Abitibi-Consolidated du Canada (Comtois)	S-C	087 1 003	Sab-Ép-Pig-Mél	486 100	375 722 (R)
	409	Corporation foncière de Waswanipi	X	087 6 001	Sab-Ép-Pig-Mél	12 000	12 000
	054	Industries Norbord inc. (Val-d'Or)	F	083 0 001	Peupliers	40 000	40 000
	345	Produits forestiers Nabakatuk inc.	S-C	087 1 004	Sab-Ép-Pig-Mél	15 000	15 000
	035	Tembec Industries inc. (Senneterre)	S-C	084 1 001	Sab-Ép-Pig-Mél	1 600	1 237
	402	Temlam inc. (Amos)	D	086 1 012	Peupliers	45 500	45 500

(R) Représentant de l'aire commune

LISTE DES BÉNÉFICIAIRES DE CAAF ET DE C1AF PAR AIRE COMMUNE

Aire commune	UA	Nom du bénéficiaire	Produits	Numéro d'usine	Essence	Volume annuel (m3)	Loi 71
							volume (m3)
090-30	320	Bersaco inc.	S-C	091 1 003	Bouleau à papier	27 000	27 000
					Peupliers	48 000	48 000
					TOTAL	75 000	75 000
					Bouleau à papier de qual. inf.	18 000	18 000 (1)
	007	Boisaco inc.	S-C	091 1 002	Sab-Ép-Pig-Mél	395 000	332 769 (R)
	334	Kruger inc. (Forestville)	S-C	092 1 002	Sab-Ép-Pig-Mél	152 500	128 474
	363	Kruger inc. (Ragueneau)	S-C	093 1 002	Sab-Ép-Pig-Mél	152 500	128 474
	026	Les Industries Légaré Itée	G	031 2 020	Pin gris	50	42
092-01	026	Les Industries Légaré Itée	G	031 2 020	Pin gris	50	40
	338	Produits forestiers Bercsifor inc.	S-C	092 1 003	Sab-Ép-Pig-Mél	340 200	272 120 (R)
093-01	351	Almassa Baie-Trinité inc.	S-C	094 1 003	Sab-Ép-Pig-Mél	88 380	70 923
	091	Bowater Mitis inc. (Price)	S-C	012 1 003	Sab-Ép-Pig-Mél	24 800	19 902
	292	Compagnie Abitibi-Consolidated du Canada (Baie-Comeau - Sciage)	S-C	093 1 001	Sab-Ép-Pig-Mél	1 547 620	1 241 935 (R)
	026	Les Industries Légaré Itée	G	031 2 020	Pin gris	50	40
093-02	351	Almassa Baie-Trinité inc.	S-C	094 1 003	Sab-Ép-Pig-Mél	26 000	21 147
	091	Bowater Mitis inc. (Price)	S-C	012 1 003	Sab-Ép-Pig-Mél	70 000	56 933 (R)
093-20	334	Kruger inc. (Forestville)	S-C	092 1 002	Sab-Ép-Pig-Mél	264 500	212 704
	363	Kruger inc. (Ragueneau)	S-C	093 1 002	Sab-Ép-Pig-Mél	502 500	404 096 (R)
094-02	296	Scierie Norbois inc.	S-C	094 1 001	Sab-Ép-Pig-Mél	8 500	7 600 (R)
094-20A	351	Almassa Baie-Trinité inc.	S-C	094 1 003	Sab-Ép-Pig-Mél	76 000	76 000
	344	Produits forestiers Arbec inc. (Port-Cartier)	S-C	094 1 002	Sab-Ép-Pig-Mél	40 500	40 500 (R)
	296	Scierie Norbois inc.	S-C	094 1 001	Sab-Ép-Pig-Mél	79 413	79 413
094-20B	344	Produits forestiers Arbec inc. (Port-Cartier)	S-C	094 1 002	Sab-Ép-Pig-Mél	600 000	483 473 (R)
	296	Scierie Norbois inc.	S-C	094 1 001	Sab-Ép-Pig-Mél	28 387	22 874
094-20C	344	Produits forestiers Arbec inc. (Port-Cartier)	S-C	094 1 002	Sab-Ép-Pig-Mél	359 500	288 258 (R)
	296	Scierie Norbois inc.	S-C	094 1 001	Sab-Ép-Pig-Mél	42 200	33 837
095-01	362	Industries G.D.S. inc. (Rivière-Saint-Jean)	S-C	095 1 002	Sab-Ép-Pig-Mél	123 500	116 400 (R)

(R) Représentant de l'aire commune

(1) Cette quantité minimale de bois de qualité inférieure est INCLUSE dans le volume de feuillus durs

LISTE DES BÉNÉFICIAIRES DE CAAF ET DE C1AF PAR AIRE COMMUNE

Aire commune	UA	Nom du bénéficiaire	Produits	Numéro d'usine	Essence	Volume annuel (m3)	Loi 71
							volume (m3)
111-02	092	9063-4221 Québec inc. (Multibois - Saint-Vianney)	L	012 1 018	Peupliers	400	380
	100	Gaston Cellard inc.	S-C	111 1 011	Feuillus durs Sab-Ép-Pig-Mél <u>TOTAL</u>	2 400 20 800 <u>23 200</u>	2 400 (R) 16 640 <u>19 040</u>
	102	Pabaced G.D.S. inc. (New Richmond)	B	111 2 003	Thuya	300	285
	350	Spruce Falls inc. (Matane)	P	012 0 003	Peupliers	400	380
	108	Uniboard Canada inc. (Sayabec)	F	012 0 001	Feuillus durs	4 700	4 700
111-03	092	9063-4221 Québec inc. (Multibois - Saint-Vianney)	L	012 1 018	Peupliers	400	380
	100	Gaston Cellard inc.	S-C	111 1 011	Feuillus durs	400	400
	101	Industries G.D.S. inc. (Pointe-à-la-Croix)	S-C	111 1 006	Sab-Ép-Pig-Mél	84 900	67 920 (R)
	411	Listuguj Mi'gmaq Government	X	111 6 002	Sab-Ép-Pig-Mél	10 000	8 000
	102	Pabaced G.D.S. inc. (New Richmond)	B	111 2 003	Thuya	500	475
	350	Spruce Falls inc. (Matane)	P	012 0 003	Peupliers	300	285
	108	Uniboard Canada inc. (Sayabec)	F	012 0 001	Feuillus durs	1 000	1 000
111-10	337	Félix Huard inc. (Amqui)	S-C	012 1 021	Feuillus durs	300	300
	102	Pabaced G.D.S. inc. (New Richmond)	B	111 2 003	Thuya	1 400	1 330
	408	Produits forestiers Bonavignon inc.	S-C	111 1 012	Feuillus durs	300	300
	106	Rosario Poirier inc.	S-C	111 1 005	Peupliers Sab-Ép-Pig-Mél <u>TOTAL</u>	700 8 400 <u>9 100</u>	665 (R) 6 720 <u>7 385</u>
	350	Spruce Falls inc. (Matane)	P	012 0 003	Peupliers	700	665
	108	Uniboard Canada inc. (Sayabec)	F	012 0 001	Feuillus durs	2 000	2 000
111-11	102	Pabaced G.D.S. inc. (New Richmond)	B	111 2 003	Thuya	400	380
	107	Produits forestiers Temrex, SEC (Saint-Alphonse)	S-C	111 1 004	Sab-Ép-Pig-Mél	80	80 (R)
	350	Spruce Falls inc. (Matane)	P	012 0 003	Peupliers	100	95
111-25	371	Bois Marsoui G.D.S. inc. (Grande-Rivière)	S-C	112 1 008	Peupliers	4 500	4 356
	100	Gaston Cellard inc.	S-C	111 1 011	Feuillus durs	1 200	1 200
	102	Pabaced G.D.S. inc. (New Richmond)	B	111 2 003	Thuya	2 000	1 900
	408	Produits forestiers Bonavignon inc.	S-C	111 1 012	Feuillus durs	400	400
	099	Produits forestiers Temrex, SEC (Nouvelle)	S-C	111 1 003	Sab-Ép-Pig-Mél	196 200	156 960 (R)
	106	Rosario Poirier inc.	S-C	111 1 005	Peupliers	6 000	5 808
	350	Spruce Falls inc. (Matane)	P	012 0 003	Feuillus durs Peupliers <u>TOTAL</u>	6 200 10 600 <u>16 800</u>	6 200 10 261 <u>16 461</u>
111-27	337	Félix Huard inc. (Amqui)	S-C	012 1 021	Feuillus durs	900	900

(R) Représentant de l'aire commune

LISTE DES BÉNÉFICIAIRES DE CAAF ET DE CtAF PAR AIRE COMMUNE

Aire commune	UA	Nom du bénéficiaire	Produits	Numéro d'usine	Essence	Volume annuel (m3)	Loi 71
							volume (m3)
111-27	081	Félix Huard inc. (Sainte-Luce)	S-C	012 1 001	Feuillus durs	900	900
	102	Pabaced G.D.S. inc. (New Richmond)	B	111 2 003	Thuya	1 300	1 235
	107	Produits forestiers Temrex, SEC (Saint-Alphonse)	S-C	111 1 004	Sab-Ép-Pig-Mél	130 100	104 080 (R)
	106	Rosario Poirier inc.	S-C	111 1 005	Peupliers	7 000	6 745
	350	Spruce Falls inc. (Matane)	P	012 0 003	Feuillus durs Peupliers <u>TOTAL</u>	3 000 7 000 <u>10 000</u>	3 000 6 745 <u>9 745</u>
111-28	097	Association Coopérative Forestière de St-Elzéar	S-C	111 1 001	Sab-Ép-Pig-Mél	63 900	51 120 (R)
	337	Félix Huard inc. (Amqui)	S-C	012 1 021	Feuillus durs	100	100
	081	Félix Huard inc. (Sainte-Luce)	S-C	012 1 001	Feuillus durs	100	100
	102	Pabaced G.D.S. inc. (New Richmond)	B	111 2 003	Thuya	600	570
	106	Rosario Poirier inc.	S-C	111 1 005	Peupliers	3 100	2 992
	350	Spruce Falls inc. (Matane)	P	012 0 003	Peupliers	3 200	3 088
	108	Uniboard Canada inc. (Sayabec)	F	012 0 001	Feuillus durs	800	800
112-01	097	Association Coopérative Forestière de St-Elzéar	S-C	111 1 001	Sab-Ép-Pig-Mél	36 100	28 880
	322	Bois d'oeuvre Cedrico inc. (La Martre)	S-C	112 1 006	Sab-Ép-Pig-Mél	50 000	40 000
	114	Bois Granval G.D.S. inc.	S-C	112 1 002	Peupliers Sab-Ép-Pig-Mél <u>TOTAL</u>	3 500 3 700 <u>7 200</u>	3 500 2 960 <u>6 460</u>
	371	Bois Marsoui G.D.S. inc. (Grande-Rivière)	S-C	112 1 008	Peupliers Sab-Ép-Pig-Mél <u>TOTAL</u>	9 150 104 600 <u>113 750</u>	9 150 83 680 <u>92 830</u>
	125	Bois Marsoui G.D.S. inc. (Marsoui)	S-C	112 1 004	Sab-Ép-Pig-Mél	5 650	4 520
	413	Damabois division Cap-Chat inc.	S-C	112 1 012	Peupliers	20 150	20 150
	121	Écoced G.D.S. inc.	B	112 2 017	Thuya	5 200	5 200
	100	Gaston Cellard inc.	S-C	111 1 011	Sab-Ép-Pig-Mél	3 500	2 800
	101	Industries G.D.S. inc. (Pointe-à-la-Croix)	S-C	111 1 006	Sab-Ép-Pig-Mél	22 100	17 680
	102	Pabaced G.D.S. inc. (New Richmond)	B	111 2 003	Thuya	3 800	3 800
	099	Produits forestiers Temrex, SEC (Nouvelle)	S-C	111 1 003	Sab-Ép-Pig-Mél	62 150	49 720 (R)
	107	Produits forestiers Temrex, SEC (Saint-Alphonse)	S-C	111 1 004	Sab-Ép-Pig-Mél	100 000	80 000
	106	Rosario Poirier inc.	S-C	111 1 005	Sab-Ép-Pig-Mél	15 000	12 000
	126	Scierie Pékan inc.	S-C	112 1 005	Sab-Ép-Pig-Mél	23 000	18 400
	350	Spruce Falls inc. (Matane)	P	012 0 003	Peupliers	28 700	28 700
112-02	322	Bois d'oeuvre Cedrico inc. (La Martre)	S-C	112 1 006	Sab-Ép-Pig-Mél	17 300	13 840 (R)
	121	Écoced G.D.S. inc.	B	112 2 017	Thuya	700	665
	393	Les Cèdres Chics-Chocs inc.	B	112 2 044	Thuya	200	190

(R) Représentant de l'aire commune

LISTE DES BÉNÉFICIAIRES DE CAAF ET DE CtAF PAR AIRE COMMUNE

Aire commune	UA	Nom du bénéficiaire	Produits	Numéro d'usine	Essence	Volume annuel (m3)	Loi 71
							volume (m3)
112-05	114	Bois Granval G.D.S. inc.	S-C	112 1 002	Sab-Ép-Pig-Mél	5 100	4 080 (R)
112-20	393	Les Cèdres Chics-Chocs inc.	B	112 2 044	Thuya	100	95
	126	Scierie Pékan inc.	S-C	112 1 005	Sab-Ép-Pig-Mél	20 000	20 000 (R)
112-21	413	Damabois division Cap-Chat inc.	S-C	112 1 012	Peupliers	1 350	1 350
	337	Félix Huard inc. (Amqui)	S-C	012 1 021	Feuillus durs	800	800
	081	Félix Huard inc. (Sainte-Luce)	S-C	012 1 001	Feuillus durs	800	800
	129	Groupe Lebel (2004) inc. (Cap-Chat)	S-C	112 1 007	Sab-Ép-Pig-Mél	92 700	74 160 (R)
	393	Les Cèdres Chics-Chocs inc.	B	112 2 044	Thuya	1 500	1 425
	350	Spruce Falls inc. (Matane)	P	012 0 003	Feuillus durs	2 800	2 800
112-22	114	Bois Granval G.D.S. inc.	S-C	112 1 002	Peupliers Sab-Ép-Pig-Mél <u>TOTAL</u>	4 200 122 600 <u>126 800</u>	4 200 98 080 <u>102 280</u>
	125	Bois Marsoui G.D.S. inc. (Marsoui)	S-C	112 1 004	Sab-Ép-Pig-Mél	233 300	186 640 (R)
	413	Damabois division Cap-Chat inc.	S-C	112 1 012	Peupliers	8 500	8 500
	121	Écoced G.D.S. inc.	B	112 2 017	Thuya	5 900	5 605
	393	Les Cèdres Chics-Chocs inc.	B	112 2 044	Thuya	8 000	7 600
	350	Spruce Falls inc. (Matane)	P	012 0 003	Peupliers	8 600	8 600

(R) Représentant de l'aire commune

AIRES COMMUNES (30 Septembre 2006)

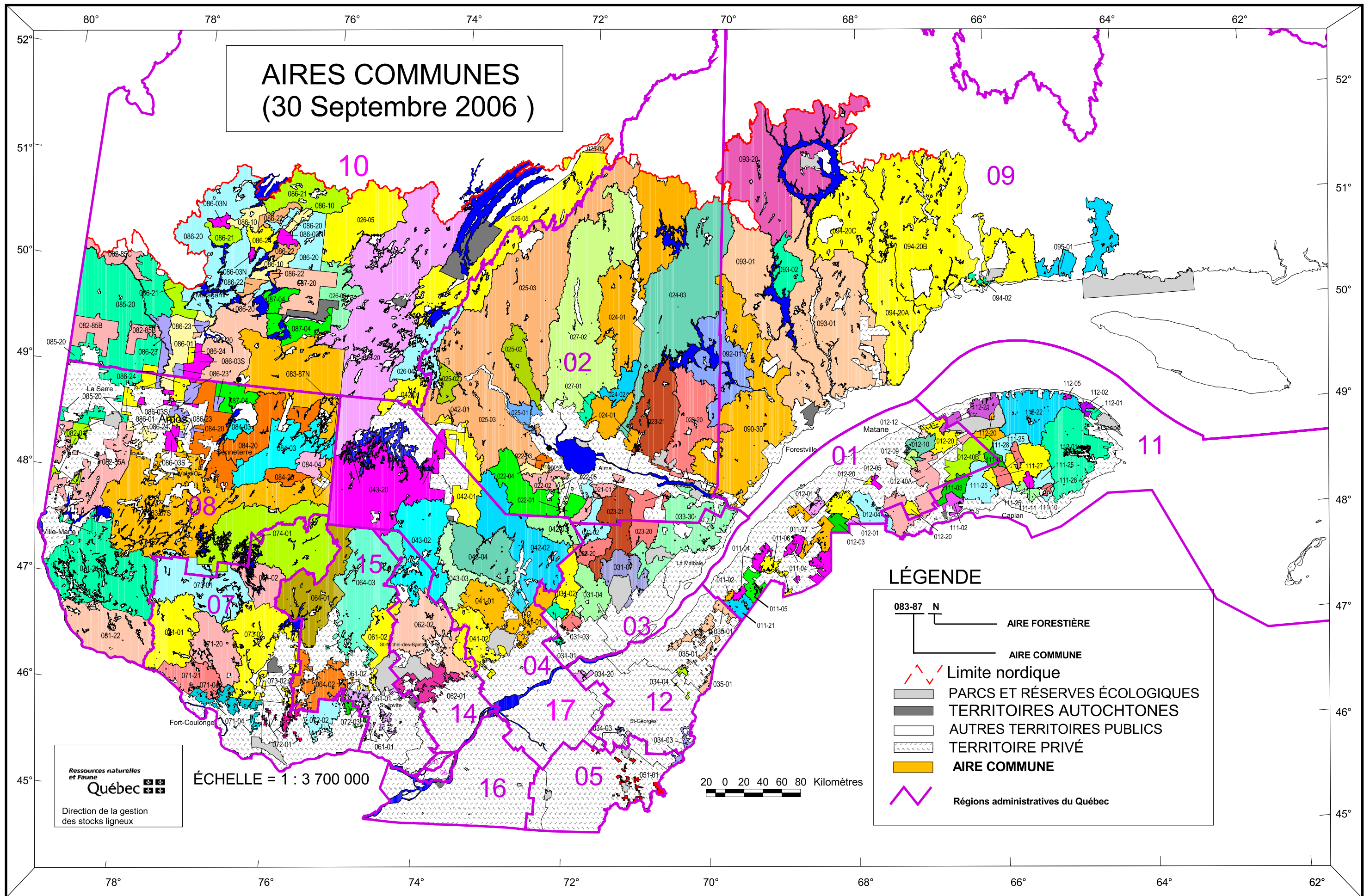

LÉGENDE

- 083-87 N
- AIRE FORESTIÈRE
- AIRE COMMUNE
- Limite nordique
- PARCS ET RÉSERVES ÉCOLOGIQUES
- TERRITOIRES AUTOCHTONES
- AUTRES TERRITOIRES PUBLICS
- TERRITOIRE PRIVÉ
- AIRE COMMUNE
- Régions administratives du Québec

Ressources naturelles
et Faune
Québec
Direction de la gestion
des stocks ligneux

ÉCHELLE = 1 : 3 700 000

20 0 20 40 60 80 Kilomètres