

BILAN DE L'EXPLOITATION DU SAUMON AU QUÉBEC EN 2004



DIRECTION GÉNÉRALE DU DÉVELOPPEMENT
ET DE L'AMÉNAGEMENT DE LA FAUNE

DATE DE MISE À JOUR DES DONNÉES: 2 FÉVRIER 2005

PRÉSENTATION

Des populations de saumon sont retrouvées dans près de 115 rivières au Québec. Comme certaines d'entre elles contiennent trop peu de saumons pour qu'on puisse y permettre la pêche, et que d'autres sont petites et peu accessibles, cette activité ne s'exerce, dans les faits, que sur environ la moitié de ces rivières.

On regroupe les rivières en 11 zones salmonicoles. Les zones Q1 à Q4 sont situées au sud du Saint-Laurent, les zones Q5 à Q9 sur la rive nord du Saint-Laurent. L'Île d'Anticosti constitue la zone Q10 et l'Ungava la zone Q11. Il est à noter qu'il n'y a pas, pour l'instant, de rivière à saumon dans la zone Q4 (région des Appalaches).

La Loi sur la conservation et la mise en valeur de la faune prévoit que la conservation des poissons reproducteurs doit être assurée en premier lieu, et permet ensuite l'exploitation selon l'ordre suivant : la pêche d'alimentation, la pêche sportive et la pêche commerciale.

Depuis l'an 2000, on a déterminé un nouveau seuil de conservation du saumon pour chacune des rivières du Québec. Celui-ci se traduit par un nombre minimal d'œufs propre au potentiel de chaque rivière à saumon. Rappelons que le seuil vise à préserver l'espèce tout en ayant un niveau d'abondance qui permet l'exploitation optimale de la ressource à long terme.

Devant la baisse généralisée des stocks de saumons en Amérique du Nord, la pêche commerciale du saumon a été définitivement interdite au Québec en 2000. La ressource est maintenant partagée entre deux groupes d'utilisateurs, les Autochtones et les pêcheurs sportifs. Lorsqu'on prévoit que le seuil de conservation d'une rivière ne pourra être atteint, on oblige alors la remise à l'eau des grands saumons (rédiBERmarins) ou encore on interdit la pêche. Étant donné que la remise à l'eau ne fait pas l'objet d'une déclaration obligatoire, les statistiques rapportées à cet effet demeurent un minimum et constituent donc une estimation.

Ce rapport est élaboré à partir des renseignements inscrits à la base de données Access « **Système de gestion du saumon pour les rivières du Québec** ». Celle-ci renferme les données recueillies depuis 1984 sur les prélèvements, la montaison et les ensemencements de saumons pour l'ensemble des rivières.

La synthèse des données est présentée sous forme de tableaux et de figures à l'échelle du Québec et par zone salmonicole. Les statistiques d'exploitation de chaque rivière sont regroupées en annexe.

GLOSSAIRE

Alevin :	Juvenile d'âge 0+ qui n'a pas encore développé les marques caractéristiques des tacons. Par extension, le terme désigne tous les juvéniles d'âge 0+.
Capture sportive :	Saumon qui est capturé et conservé. Ce terme exclut donc le saumon qui est remis à l'eau.
Jour-pêche :	Un jour-pêche représente une journée ou une partie de journée de pêche sur une rivière (peu importe le nombre d'heures consacrées à l'activité).
Madeleineau (Mad.) :	Saumon qui revient en rivière pour se reproduire une première fois, après avoir passé un seul hiver en mer.
Montaison :	Nombre de saumons qui reviennent à la rivière suite à un séjour en mer.
Oeufs déposés :	Estimation du nombre d'œufs déposés sur les frayères par les reproducteurs.
Oeufs requis :	Nombre d'œufs requis pour atteindre le seuil de conservation.
Prélèvement :	Somme des captures sportives et des retraits.
Rédibermarin (Réd.) : ou grand saumon	Saumon qui a passé plus d'un hiver en mer. Ce terme englobe tous les grands saumons et exclut les madeleineaux.
Remise à l'eau :	Saumon capturé à la pêche sportive et remis à l'eau vivant.
Reproducteur :	Saumon adulte revenu à la rivière et présent au moment du frai.
Retrait :	Saumon adulte retiré de la rivière autrement que par la pêche sportive.
Seuil de conservation :	Nombre minimal d'œufs nécessaire pour atteindre un niveau d'abondance qui permet l'exploitation optimale de la ressource à long terme.
Smolt ou saumoneau :	Saumon juvénile qui amorce sa première migration vers la mer.
Succès :	Le total des captures sportives divisé par le nombre de jours-pêche.
Succès ajusté :	Le total des captures sportives <u>et</u> des remises à l'eau, divisé par le nombre de jours-pêche.
Tacon ou juvénile :	Jeune saumon qui est toujours demeuré en rivière depuis sa naissance. Lorsqu'on veut spécifier l'âge, on utilise tacon 0+, tacon 1+, tacon 2+, etc., pour désigner des poissons à leur 1 ^{re} , 2 ^e , 3 ^e , etc. année de vie.
Taux d'exploitation :	Le pourcentage des saumons en montaison qui sont capturés par la pêche sportive.
% (œufs déposés) :	Le pourcentage d'œufs déposés par rapport au nombre d'œufs requis.

LISTE DES TABLEAUX

- Tableau 1. Sommaire de l'exploitation de la pêche d'alimentation.
- Tableau 2. Sommaire de l'exploitation de 1984 à 2004 - Zone salmonicole Q1.
- Tableau 3. Sommaire de l'exploitation de 1984 à 2004 - Zone salmonicole Q2.
- Tableau 4. Sommaire de l'exploitation de 1984 à 2004 - Zone salmonicole Q3.
- Tableau 5. Sommaire de l'exploitation de 1984 à 2004 - Zones salmonicoles Q1, Q2 et Q3
- Tableau 6. Sommaire de l'exploitation de 1984 à 2004 - Zone salmonicole Q5.
- Tableau 7. Sommaire de l'exploitation de 1984 à 2004 - Zone salmonicole Q6.
- Tableau 8. Sommaire de l'exploitation de 1984 à 2004 - Zone salmonicole Q7.
- Tableau 9. Sommaire de l'exploitation de 1984 à 2004 - Zone salmonicole Q8.
- Tableau 10. Sommaire de l'exploitation de 1984 à 2004 - Zone salmonicole Q9.
- Tableau 11. Sommaire de l'exploitation de 1984 à 2004 - Zones salmonicoles Q5, Q6, Q7, Q8 et Q9.
- Tableau 12. Sommaire de l'exploitation de 1984 à 2004 - Zone salmonicole Q10.
- Tableau 13. Sommaire de l'exploitation de 1984 à 2004 - Zone salmonicole Q11.
- Tableau 14. Sommaire de l'exploitation de 1984 à 2004 au Québec.
- Tableau 15. Évolution des prises sportives de saumon au Québec, 1984 – 2004.
- Tableau 16. Statistiques de pêche sportives au saumon par rivière en 2004.
- Tableau 17. Liste des ensemencements de saumons en 2004.

LISTE DES FIGURES

- Figure 1. Évolution du nombre de captures et de jours-pêche pour le Bas-Saint-Laurent et la Gaspésie.
- Figure 2. Évolution du nombre de reproducteurs pour le Bas-Saint-Laurent et la Gaspésie.
- Figure 3. Évolution du nombre de captures et de jours-pêche pour la rive nord du Saint-Laurent.
- Figure 4. Évolution du nombre de captures et de jours-pêche pour l'Île d'Anticosti.
- Figure 5. Résumé de l'exploitation au Québec.
- Figure 6. Évolution des prises sportives au Québec de 1984 à 2004.

ANNEXE

STATISTIQUES D'EXPLOITATION PAR RIVIÈRE

<u>ZONE</u>	<u>NUMÉRO</u>	<u>NOM DE LA RIVIÈRE</u>
Q1. Baie-des-Chaleurs <i>(Pages 38 à 45)</i>	01080000	Bonaventure
	01090000	Petite rivière Cascapédia
	01100000	Cascapédia
	01120000	Nouvelle
	01150000	Matapédia
	01151000	Causapscal
	01162000	Kedgwick
	01163000	Patapédia
Q2. Péninsule de la Gaspésie <i>(Pages 46 à 57)</i>	01010000	Grande Rivière
	01020000	Du Petit Pabos
	01030000	Du Grand Pabos
	01040000	Du Grand Pabos Ouest
	01050000	Port-Daniel du Milieu
	01060000	Petite rivière Port-Daniel
	01180000	Port-Daniel Nord
	01440000	De l'Anse à la Barbe
	02010000	Malbaie (Gaspésie)
	02030000	Saint-Jean
	02040000	York
	02060000	Dartmouth
Q3. Bas-St-Laurent et Rive Nord de la Gaspésie <i>(Pages 58 à 66)</i>	02080000	Madeleine
	02090000	De Mont-Louis
	02140000	Sainte-Anne
	02150000	Cap-Chat
	02160000	Matane
	02190000	Mitis
	02200000	Rimouski
	02220000	Sud-Ouest

02270000 Ouelle

Q5. Région de Québec

(Pages 67 à 69)

05080000 Jacques-Cartier

05130000 Du Gouffre

05150000 Malbaie (Charlevoix)

Q6. Région du Saguenay

(Pages 70 à 74)

06010000 Petit Saguenay

06020000 Saint-Jean

06070000 À Mars

06280000 Sainte-Marguerite

06281000 Sainte-Marguerite Nord-Est

Q7. Haute Côte-Nord

(Pages 75 à 86)

07020000 Des Escoumins

07060000 Laval

07070000 Betsiamites

07120000 Aux Anglais

07130000 Franquelin

07140000 Godbout

07150000 De la Trinité

07160000 Petite rivière de la Trinité

07170000 Pentecôte

07190000 Aux Rochers

07840000 Mistassini

07900000 *Du Calumet*

Q8. Moyenne Côte-Nord

(Pages 87 à 103)

07230000 Moisie

07270000 Pigou

07280000 Au Bouleau

07320000 Sheldrake

07340000 Jupitagon

07350000 Magpie

07360000 Saint-Jean (Moyenne Côte-Nord)

07370000 Mingan

07380000 Romaine

07400000 De la Corneille

07410000 Piashti

07430000 Watshishou
07440000 Petite rivière Watshishou
07460000 Nabisipi
07470000 Aguanus
07490000 Natashquan
07250000 Matamec

Q9. Basse Côte-Nord

(Pages 104 à 123)

07500000 Kégaska
07510000 Musquaro
07520000 Musquanousse
07530000 Washicoutai
07540000 Olomane
07560000 Étamamiou
07580000 Du Gros Mécatina
07590000 Véco
07600000 Kécarpoui
07610000 Saint-Augustin
07611000 Saint-Augustin Nord-Ouest
07620000 Coxipi
07630000 Chécatica
07640000 Napetipi
07650000 Du Vieux Fort
07660000 Saint-Paul
07670000 Du ruisseau des Belles Amours
07680000 Brador Est
07C30000 Du ruisseau au Saumon
07550000 Coacoachou
07570000 Du Petit Mécatina
07570001 Nétagamiou

Q10. Île d'Anticosti

(Pages 124 à 148)

13060000 Petite rivière de la Loutre
13100000 Bell
13120000 Du ruisseau Box
13130000 Dauphiné
13140000 De la Chaloupe
13150000 Petite rivière de la Chaloupe
13170000 Maccan
13180000 Ferrée

13190000 Du ruisseau Martin
13210000 Du Pavillon
13230000 Aux Plats
13240000 Chicotte
13260000 Galiote
13270000 Brick
13290000 Jupiter
13320000 À la Loutre
13340000 Aux Cailloux
13350000 Sainte-Marie
13370000 Bec-Scie
13520000 À l'Huile
13580000 MacDonald
13610000 À la Patate
13650000 Vauréal
13730000 Aux Saumons
13800000 Du Renard

Q11. Ungava

(Pages 149 à 153)

10270000 Aux Feuilles
10350000 Koksoak
10400000 À la Baleine
10480000 George
10000000 Autres rivières

TABLEAUX

Tableau 1. Sommaire de l'exploitation de la pêche d'alimentation

(Rivière) (Zone)	Cascapédia Q1	Matapédia Q1	York Q1	Escoumins Q7	Betsiamites Q7	Moisie Q8	Mingan Q8	Romaine Q8	Natashquan Q8	Olomane et Coacoachou Q9	St-Augustin Q9	Ungava
1984	93	1 247		30		52			700		45	3 057
1985	121	1 011		57		71			1 083	70		1 820
1986	184	1 149		57		241				189		3 408
1987	150	664		57		71			1 232	39		2 956
1988	150	924		29		278			1 386	112		2 602
1989	44	1 093		57		201	6		1 072			965
1990	190	1 151		57	278	425	50		620			700
1991	221	868		50	203	320	11		732			2 487
1992	164	1 001		57	203	432			950			2 234
1993	168	1 007		57	101	60	10		950			1 712
1994	203	1 007		57	87	174			793		333	2 404
1995	180	1 007		57	116	199			1 012		127	4 092
1996	181	1 007		57	75	296			1 479		57	3 165
1997	125	1 007		57	266	197			818		60	2 706
1998	98	1 007		57		106			616			2 800
1999	116	1 007		1	106	226	100	325	498	120	250	2 000
2000	160	1 007		11	151	430	100	325	686			1 800
2001	186	1 007		0	122	400		50	851			1 800
2002	127	1 007		14	66	132		50	1 350		350	1 800
2003	182	1 007	9	0	181	61		50	1 040		350	1 800
2004	195	1 007	0	57	125	256		50	1 001		350	1 800
1999-2003	154	1 007		5	125	250	100	160	885		317	1 840

Remarque: En 1999, la valeur inscrite aux rivières Mingan, Olomane et St-Augustin correspond au contingent alloué aux bandes autochtones .
 Pour la rivière Matapédia, depuis 1993, et pour la rivière Natashquan en 1992 et 1993, les valeurs sont des estimations.
 Pour l'Ungava en 1997 et 1998, le nombre affiché représente la moyenne des cinq dernières années.
 En 2000, la valeur pour les rivières Mingan, Romaine, Olomane, St-Augustin et la zone Ungava est une estimation.
 Depuis 2001, la valeur pour les rivières des zones Q8 (sauf Moisie), Q9 et Ungava est une estimation.
 En 2004, la valeur pour la rivière Betsiamites est une estimation basée sur la moyenne des 5 dernières années.

07-févr-05

Tableau 2. Sommaire de l'exploitation de 1984 à 2004
Zone salmonicole: Q1

Année	Captures sportives			Jours- pêche	Succès (Cap./j-p.)	Taux exploitation %	Retrait	Prélèvement	Montaison	Reproducteurs			
	Mad.	Réd.	Total							Nombre	Oeufs déposés (million)	Oeufs requis (million)	% ⁽¹⁾
1984	393	1684	2 077	10 044	0,21	36	17	2 094	5 838	3 744	18,80	23,11	89
1985	550	1785	2 335	11 026	0,21	41	0	2 335	5 673	3 338	15,65	23,11	74
1986	936	3001	3 937	13 188	0,30	41	0	3 937	9 548	5 611	24,27	23,11	114
1987	1 169	2440	3 609	14 724	0,25	38	42	3 651	9 535	5 884	23,82	24,76	104
1988	1 366	3227	4 593	16 133	0,28	38	66	4 659	12 161	7 502	33,31	24,76	146
1989	917	3306	4 223	17 031	0,25	33	98	4 321	12 852	8 531	39,72	24,76	174
1990	1 356	3014	4 370	16 158	0,27	35	72	4 442	12 522	8 080	34,69	24,76	152
1991	1 124	2555	3 679	15 571	0,24	33	78	3 757	11 011	7 254	30,48	24,76	123
1992	1 620	3114	4 734	15 572	0,30	41	65	4 799	11 549	6 750	28,66	24,76	116
1993	1 661	2331	3 992	15 561	0,26	41	66	4 058	9 840	5 782	27,93	24,76	113
1994	1 759	3356	5 115	18 251	0,28	44	152	5 267	11 630	6 363	30,80	24,76	124
1995	608	2707	3 315	15 938	0,21	29	137	3 452	11 605	8 153	40,54	24,76	164
1996	1 211	2495	3 706	15 639	0,24	30	113	3 819	12 308	8 518	46,41	24,76	187
1997	1 067	1786	2 853	16 519	0,17	31	60	2 913	9 194	6 281	30,61	24,76	124
1998	1 426	1147	2 573	16 300	0,16	31	23	2 596	8 343	5 756	30,75	24,76	124
1999	1 449	1417	2 866	16 720	0,17	26	68	2 934	11 089	8 162	40,16	24,76	162
2000	1 519	1351	2 870	18 129	0,16	29	79	2 949	10 059	7 111	36,19	24,76	146
2001	1 147	1797	2 944	19 475	0,15	28	82	3 026	10 487	7 465	38,08	24,76	154
2002	2 715	797	3 512	20 229	0,17	33	93	3 605	10 657	7 101	35,18	24,76	142
2003	1 168	1818	2 986	21 206	0,14	24	145	3 131	12 254	9 127	49,06	24,76	198
2004	2 316	1425	3 741	21 560	0,17	32	119	3 860	11 640	7 800	40,90	24,76	165
1999 - 2003	1 600	1 436	3 036	19 152	0,16	28	93	3 129	10 909	7 793	39,73	24,76	160
Variations													
2003	98%	-22%	25%	2%	23%	32%	-18%	23%	-5%	-15%	-17%	0%	-17%
1999-2003	45%	-1%	23%	13%	9%	16%	27%	23%	7%	0%	3%	0%	3%

(1) : Calculé en tenant compte seulement des rivières pour lesquelles le nombre d'oeufs déposés est connu.

Remarque:

01-févr-05

Tableau 3. Sommaire de l'exploitation de 1984 à 2004
Zone salmonicole: Q2

Année	Captures sportives			Jours- pêche	Succès (Cap./j-p.)	Taux exploitation %	Retrait	Prélèvement	Montaison	Reproducteurs			
	Mad.	Réd.	Total							Nombre	Oeufs déposés (million)	Oeufs requis (million)	% ⁽¹⁾
1984	50	1079	1 129	4 360	0,26	29	125	1 254	3 940	2 686	11,75	11,23	109
1985	141	1143	1 284	5 199	0,25	37	15	1 299	3 499	2 200	9,31	11,23	85
1986	230	996	1 226	5 058	0,24	33	33	1 259	3 696	2 437	9,89	11,23	92
1987	238	942	1 180	5 409	0,22	19	63	1 243	6 240	4 997	17,22	11,23	160
1988	440	2012	2 452	7 380	0,33	29	51	2 503	8 319	5 816	22,65	11,23	211
1989	336	1873	2 209	9 805	0,23	33	50	2 259	6 740	4 481	18,06	11,23	163
1990	662	1050	1 712	7 802	0,22	30	56	1 768	5 704	3 936	13,28	11,23	129
1991	439	1605	2 044	8 276	0,25	31	67	2 111	6 665	4 554	16,93	11,23	152
1992	1 026	2072	3 098	10 009	0,31	37	148	3 246	8 286	5 040	18,81	11,23	172
1993	1 117	1958	3 075	11 165	0,28	42	136	3 211	7 276	4 065	14,86	11,23	136
1994	818	2227	3 045	11 580	0,26	43	152	3 197	7 118	3 921	14,59	11,23	131
1995	208	1332	1 540	8 480	0,18	27	181	1 721	5 749	4 028	16,44	11,23	150
1996	691	1684	2 375	9 149	0,26	40	115	2 490	5 922	3 433	11,98	11,23	110
1997	426	979	1 405	7 912	0,18	29	117	1 522	4 845	3 323	12,13	11,23	110
1998	700	436	1 136	7 527	0,15	29	84	1 220	3 927	2 707	9,27	11,23	85
1999	295	410	705	6 643	0,11	14	79	784	4 962	4 178	16,64	11,23	155
2000	467	329	796	6 720	0,12	20	100	896	3 981	3 085	9,54	11,23	89
2001	252	676	928	6 631	0,14	21	51	979	4 360	3 409	13,65	11,23	161
2002	810	240	1 050	7 153	0,15	21	37	1 087	5 086	3 999	13,77	11,23	128
2003	384	503	887	7 348	0,12	13	59	946	6 614	5 659	23,00	11,23	214
2004	670	394	1 064	8 460	0,13	19	11	1 075	5 558	4 483	15,77	11,23	147
1999 - 2003	442	432	873	6 899	0,13	17	65	938	5 001	4 066	15,32	11,23	149
Variations													
2003	74%	-22%	20%	15%	4%	43%	-81%	14%	-16%	-21%	-31%	0%	-31%
1999-2003	52%	-9%	22%	23%	-1%	10%	-83%	15%	11%	10%	3%	0%	-6%

(1) : Calculé en tenant compte seulement des rivières pour lesquelles le nombre d'oeufs déposés est connu.

Remarque:

01-févr-05

Tableau 4. Sommaire de l'exploitation de 1984 à 2004
Zone salmonicole: Q3

Année	Captures sportives			Jours- pêche	Succès (Cap./j-p.)	Taux exploitation %	Retrait	Prélèvement	Montaison	Reproducteurs			
	Mad.	Réd.	Total							Nombre	Oeufs déposés (million)	Oeufs requis (million)	% ⁽¹⁾
1984	336	819	1 155	8 060	0,14	24	138	1 293	4 884	3 591	11,35	11,34	114
1985	285	919	1 204	8 694	0,14	25	115	1 319	4 898	3 579	10,54	11,34	106
1986	753	1090	1 843	12 204	0,15	21	387	2 230	8 838	6 608	15,21	11,34	137
1987	587	884	1 471	10 302	0,14	18	461	1 932	8 082	6 150	20,68	11,34	186
1988	928	1212	2 140	11 691	0,18	26	192	2 332	8 335	6 003	19,27	11,34	174
1989	416	843	1 259	8 372	0,15	16	580	1 839	7 654	5 815	15,92	11,34	143
1990	880	1237	2 117	12 602	0,17	24	418	2 535	8 700	6 165	16,39	11,34	148
1991	795	1298	2 093	11 307	0,19	26	224	2 317	7 997	5 680	16,89	11,34	152
1992	1 390	1339	2 729	13 181	0,21	28	106	2 835	9 874	7 018	17,92	11,34	159
1993	1 430	1148	2 578	15 081	0,17	33	43	2 621	7 924	5 303	13,67	11,34	123
1994	1 101	1422	2 523	14 785	0,17	35	172	2 695	7 218	4 524	14,24	11,34	128
1995	649	696	1 345	10 088	0,13	23	198	1 543	5 884	4 341	12,78	11,34	115
1996	1 289	1231	2 520	11 974	0,21	30	105	2 625	8 407	5 782	15,13	11,34	134
1997	742	917	1 659	11 176	0,15	29	148	1 807	5 726	4 017	11,23	11,34	111
1998	797	755	1 552	10 534	0,15	30	47	1 599	5 109	3 589	9,07	11,34	91
1999	543	549	1 092	9 534	0,11	22	51	1 143	4 879	3 815	11,42	11,34	114
2000	880	453	1 333	10 076	0,13	25	52	1 385	5 436	4 156	10,22	11,34	101
2001	802	621	1 423	10 804	0,13	27	63	1 486	5 308	3 893	13,20	11,34	132
2002	1 042	320	1 362	9 344	0,15	27	27	1 389	5 107	3 748	8,17	11,34	82
2003	917	533	1 450	10 703	0,14	23	62	1 512	6 302	4 879	12,65	11,34	125
2004	1 160	806	1 966	11 763	0,17	26	26	1 992	7 614	5 779	15,68	11,34	155
1999 - 2003	837	495	1 332	10 092	0,13	25	51	1 383	5 406	4 098	11,13	11,34	111
Variations													
2003	26%	51%	36%	10%	23%	12%	-58%	32%	21%	18%	24%	0%	24%
1999-2003	39%	63%	48%	17%	27%	5%	-49%	44%	41%	41%	41%	0%	25%

(1) : Calculé en tenant compte seulement des rivières pour lesquelles le nombre d'oeufs déposés est connu.

Remarque:

01-févr-05

Tableau 5. Sommaire de l'exploitation de 1984 à 2004

Zone salmonicole Q1, Q2 et Q3

Année	Captures sportives						Reproducteurs						
	Mad.	Réd.	Total	Jours-pêche	Succès (Cap./j-p.)	Taux exploitation %	Retrait	Prélèvement	Montaison	Nombre	Oeufs déposés (million)	Oeufs requis (million)	% ⁽¹⁾
1984	779	3 582	4 361	22 464	0,19	30	280	4 641	14 662	10 021	41,90	45,68	100
1985	976	3 847	4 823	24 919	0,19	34	130	4 953	14 070	9 117	35,50	45,68	84
1986	1 919	5 087	7 006	30 450	0,23	32	420	7 426	22 082	14 656	49,37	45,68	115
1987	1 994	4 266	6 260	30 435	0,21	26	566	6 826	23 857	17 031	61,72	47,33	138
1988	2 734	6 451	9 185	35 204	0,26	32	309	9 494	28 815	19 321	75,23	47,33	168
1989	1 669	6 022	7 691	35 208	0,22	28	728	8 419	27 246	18 827	73,70	47,33	164
1990	2 898	5 301	8 199	36 562	0,22	30	546	8 745	26 926	18 181	64,36	47,33	145
1991	2 358	5 458	7 816	35 154	0,22	30	369	8 185	25 673	17 488	64,30	47,33	137
1992	4 036	6 525	10 561	38 762	0,27	36	319	10 880	29 709	18 808	65,39	47,33	139
1993	4 208	5 437	9 645	41 807	0,23	39	245	9 890	25 040	15 150	56,46	47,33	121
1994	3 678	7 005	10 683	44 616	0,24	41	476	11 159	25 966	14 808	59,63	47,33	127
1995	1 465	4 735	6 200	34 506	0,18	27	516	6 716	23 238	16 522	69,76	47,33	149
1996	3 191	5 410	8 601	36 762	0,23	32	333	8 934	26 637	17 733	73,52	47,33	157
1997	2 235	3 682	5 917	35 607	0,17	30	325	6 242	19 765	13 621	53,97	47,33	117
1998	2 923	2 338	5 261	34 361	0,15	30	154	5 415	17 379	12 052	49,09	47,33	107
1999	2 287	2 376	4 663	32 897	0,14	22	198	4 861	20 930	16 155	68,22	47,33	150
2000	2 866	2 133	4 999	34 925	0,14	26	231	5 230	19 476	14 352	55,95	47,33	123
2001	2 201	3 094	5 295	36 910	0,14	26	196	5 491	20 155	14 767	64,93	47,33	150
2002	4 567	1 357	5 924	36 726	0,16	28	157	6 081	20 850	14 848	57,12	47,33	126
2003	2 469	2 854	5 323	39 257	0,14	21	266	5 589	25 170	19 665	84,71	47,33	186
2004	4 146	2 625	6 771	41 783	0,16	27	156	6 927	24 812	18 062	72,35	47,33	158
1999 - 2003	2 878	2 363	5 241	36 143	0,15	25	210	5 450	21 316	15 957	66,19	47,33	147
Variations													
2003	68%	-8%	27%	6%	20%	29%	-41%	24%	-1%	-8%	-15%	0%	-15%
1999-2003	44%	11%	29%	16%	12%	11%	-26%	27%	16%	13%	9%	0%	4%

(1) : Calculé en tenant compte seulement des rivières pour lesquelles le nombre d'oeufs déposés est connu.

Remarque:

01-févr-05

Tableau 6. Sommaire de l'exploitation de 1984 à 2004
Zone salmonicole: Q5

Année	Captures sportives			Jours- pêche	Succès (Cap./j-p.)	Taux exploitation %	Retrait	Prélèvement	Montaison	Reproducteurs			
	Mad.	Réd.	Total							Nombre	Oeufs déposés (million)	Oeufs requis (million)	% ⁽¹⁾
1984	33	12	45	1 256	0,04	28	0	45	161	127	0,52	3,60	26
1985	4	20	24	298	0,08	7	44	68	354	306	0,93	3,60	47
1986	20	17	37	274	0,14	13	15	52	286	250	0,93	3,60	47
1987	14	11	25	633	0,04	20	5	30	123	115	0,31	3,60	16
1988	35	36	71	610	0,12	137	7	78	52	44	0,31	3,60	16
1989	33	45	78	1 134	0,07	13	54	132	616	547	0,31	3,60	16
1990	70	81	151	2 551	0,06	13	28	179	1 190	1 082	3,81	7,60	63
1991	106	57	163	2 222	0,07	19	0	163	854	777	3,09	7,60	51
1992	88	98	186	2 046	0,09	31	27	213	597	482	1,73	7,60	29
1993	39	34	73	1 579	0,05	21	8	81	353	272	0,88	7,60	12
1994	131	55	186	1 693	0,11	33	43	229	568	428	0,54	7,60	9
1995	62	98	160	2 080	0,08	15	58	218	1 102	996	3,40	7,60	57
1996	121	73	194	1 986	0,10	30	57	251	657	549	1,61	10,05	27
1997	38	103	141	1 441	0,10	14	66	207	974	881	2,84	10,05	34
1998	80	56	136	2 311	0,06	19	34	170	725	668	1,49	10,05	18
1999	117	85	202	2 774	0,07	18	68	270	1 137	953	2,45	10,05	29
2000	102	74	176	2 662	0,07	26	42	218	681	588	1,40	10,05	17
2001	79	61	140	2 204	0,06	31	56	196	458	367	0,98	10,05	12
2002	57	5	62	1 600	0,04	17	36	98	368	306	0,59	10,05	7
2003	150	0	150	1 418	0,11	29	22	172	526	453	0,92	10,05	11
2004	104	0	104	1 335	0,08	11	64	168	920	752	1,69	10,05	17
1999 - 2003	101	45	146	2 132	0,07	23	45	191	634	533	1,27	10,05	15
Variations													
2003	-31%	nombre !	-31%	-6%	-26%	-60%	191%	-2%	75%	66%	84%	0%	84%
1999-2003	3%	-100%	-29%	-37%	14%	-51%	43%	-12%	45%	41%	33%	0%	12%

(1) : Calculé en tenant compte seulement des rivières pour lesquelles le nombre d'oeufs déposés est connu.

Remarque: Le sommaire de la zone salmonicole Q5 exclut la rivière Petit Saguenay, laquelle est incluse dans la zone Q6.

01-févr-05

Tableau 7. Sommaire de l'exploitation de 1984 à 2004
Zone salmonicole: Q6

Année	Captures sportives			Jours- pêche	Succès (Cap./j-p.)	Taux exploitation %	Retrait	Prélèvement	Montaison	Reproducteurs			
	Mad.	Réd.	Total							Nombre	Oeufs déposés (million)	Oeufs requis (million)	% ⁽¹⁾
1984	234	281	515	2 449	0,21	36	0	515	1 431	825	2,77	5,32	98
1985	63	555	618	2 897	0,21	33	0	618	1 866	1 300	5,61	5,32	198
1986	336	603	939	4 022	0,23	42	0	939	2 214	1 335	4,48	5,32	114
1987	285	405	690	4 672	0,15	31	0	690	2 191	1 544	4,47	5,32	114
1988	336	411	747	4 717	0,16	39	0	747	1 930	1 214	3,23	5,32	82
1989	332	354	686	4 270	0,16	27	24	710	2 534	1 870	4,28	5,32	109
1990	391	720	1 111	4 708	0,24	31	35	1 146	3 560	2 503	7,22	5,32	184
1991	312	402	714	4 330	0,16	25	127	841	2 825	2 138	7,14	5,61	170
1992	385	628	1 013	5 185	0,20	35	19	1 032	2 870	1 933	5,37	5,61	128
1993	196	164	360	3 984	0,09	21	0	360	1 676	1 316	3,93	5,61	70
1994	332	220	552	3 382	0,16	28	63	615	1 979	1 416	2,26	5,61	54
1995	92	187	279	2 658	0,10	11	62	341	2 651	2 310	7,55	5,61	135
1996	354	275	629	2 886	0,22	39	105	734	1 601	1 017	2,65	5,61	85
1997	289	226	515	3 531	0,15	30	98	613	1 721	1 228	4,22	5,61	100
1998	187	120	307	3 761	0,08	19	45	352	1 595	1 342	4,27	5,61	101
1999	267	96	363	4 088	0,09	19	62	425	1 931	1 587	4,53	5,61	108
2000	265	107	372	3 899	0,10	24	71	443	1 523	1 170	3,79	5,61	90
2001	139	130	269	3 833	0,07	17	35	304	1 540	1 236	4,07	5,61	97
2002	160	13	173	3 065	0,06	18	0	173	980	829	2,53	5,61	60
2003	210	0	210	3 049	0,07	17	18	228	1 262	1 083	3,19	5,61	76
2004	109	0	109	2 895	0,04	9	39	148	1 225	1 117	4,53	5,61	108
1999 - 2003	208	69	277	3 587	0,08	19	37	315	1 447	1 181	3,62	5,61	86
Variations													
2003	-48%	nombre !	-48%	-5%	-45%	-47%	117%	-35%	-3%	3%	42%	0%	42%
1999-2003	-48%	-100%	-61%	-19%	-51%	-54%	5%	-53%	-15%	-5%	25%	0%	-6%

(1) : Calculé en tenant compte seulement des rivières pour lesquelles le nombre d'oeufs déposés est connu.

Remarque: Le sommaire de la zone salmonicole Q6 inclut la rivière Petit Saguenay.

01-févr-05

Tableau 8. Sommaire de l'exploitation de 1984 à 2004
Zone salmonicole: Q7

Année	Captures sportives			Jours- pêche	Succès (Cap./j-p.)	Captures commerciales			Captures totales			Oeufs requis (million)
	Mad.	Réd.	Total			Mad.	Réd.	Total	Mad.	Réd.	Total	
1984	665	481	1146	4378	0,26	102	2105	2207	767	2586	3353	13,79
1985	333	887	1220	4673	0,26	57	3305	3362	390	4192	4582	13,79
1986	981	815	1796	4757	0,38	269	2799	3068	1250	3614	4864	13,79
1987	1013	653	1666	4577	0,36	137	2839	2976	1150	3492	4642	13,79
1988	1097	567	1664	5557	0,30	173	1912	2085	1270	2479	3749	13,79
1989	1024	471	1495	6010	0,25	141	1932	2073	1165	2403	3568	13,79
1990	1319	568	1887	6263	0,30	258	1732	1990	1577	2300	3877	13,79
1991	631	476	1107	4876	0,23	28	1687	1715	659	2163	2822	13,79
1992	529	523	1052	5075	0,21	56	638	694	585	1161	1746	13,79
1993	386	308	694	5241	0,13			0	386	308	694	13,79
1994	485	287	772	5019	0,15			0	485	287	772	13,79
1995	295	259	554	4939	0,11			0	295	259	554	13,79
1996	523	265	788	4945	0,16			0	523	265	788	13,79
1997	394	274	668	5514	0,12			0	394	274	668	13,79
1998	367	214	581	5489	0,11			0	367	214	581	13,79
1999	224	151	375	4806	0,08			0	224	151	375	13,79
2000	234	128	362	3800	0,10			0	234	128	362	13,79
2001	177	117	294	3138	0,09			0	177	117	294	13,79
2002	312	59	371	2702	0,14			0	312	59	371	13,79
2003	303	70	373	3195	0,12			0	303	70	373	13,78
2004	322	64	386	3000	0,13			0	322	64	386	13,79
1999 - 2003	250	105	355	3528	0,10			0	250	105	355	13,79
Variations												
2003	6%	-9%	3%	-6%	10%				6%	-9%	3%	0%
1999-2003	29%	-39%	9%	-15%	28%				29%	-39%	9%	0%

Remarque: La pêche commerciale est fermée depuis 1993.

07-févr-05

Tableau 9. Sommaire de l'exploitation de 1984 à 2004
Zone salmonicole: Q8

Année	Captures sportives			Jours- pêche	Succès (Cap./j-p.)	Captures commerciales			Captures totales			Oeufs requis (million)
	Mad.	Réd.	Total			Mad.	Réd.	Total	Mad.	Réd.	Total	
1984	95	1492	1587	4302	0,37	168	5613	5781	263	7105	7368	56,69
1985	449	2007	2456	4464	0,55	247	7699	7946	696	9706	10402	56,69
1986	772	2151	2923	5801	0,50	404	6683	7087	1176	8834	10010	56,69
1987	694	1997	2691	6540	0,41	242	7478	7720	936	9475	10411	56,69
1988	980	2859	3839	7874	0,49	374	6393	6767	1354	9252	10606	56,69
1989	769	2311	3080	8331	0,37	218	7608	7826	987	9919	10906	56,69
1990	1168	4020	5188	10273	0,51	189	6561	6750	1357	10581	11938	56,69
1991	762	3598	4360	12764	0,34	102	5601	5703	864	9199	10063	56,69
1992	1040	3568	4608	11708	0,39	75	4176	4251	1115	7744	8859	56,69
1993	716	2828	3544	11610	0,31	0	150	150	716	2978	3694	56,69
1994	960	2454	3414	11441	0,30			0	960	2454	3414	56,69
1995	445	1889	2334	10046	0,23			0	445	1889	2334	56,69
1996	816	2332	3148	9694	0,32			0	816	2332	3148	56,69
1997	710	1753	2463	10069	0,24			0	710	1753	2463	56,69
1998	600	1183	1783	7069	0,25			0	600	1183	1783	56,69
1999	494	1122	1616	6886	0,23			0	494	1122	1616	56,52
2000	432	1251	1683	7913	0,21			0	432	1251	1683	56,52
2001	319	1358	1677	6556	0,26			0	319	1358	1677	56,52
2002	622	584	1206	6257	0,19			0	622	584	1206	56,52
2003	228	1054	1282	5942	0,22			0	228	1054	1282	56,52
2004	364	1020	1384	6023	0,23			0	364	1020	1384	56,52
1999 - 2003	419	1074	1493	6711	0,22			0	419	1074	1493	56,52
Variations												
2003	60%	-3%	8%	1%	7%				60%	-3%	8%	0%
1999-2003	-13%	-5%	-7%	-10%	3%				-13%	-5%	-7%	0%

Remarque: Pêche commerciale fermée depuis 1994.

07-févr-05

Tableau 10. Sommaire de l'exploitation de 1984 à 2004
Zone salmonicole: Q9

Année	Captures sportives			Jours- pêche	Succès (Cap./j-p.)	Captures commerciales			Captures totales			Oeufs requis (million)
	Mad.	Réd.	Total			Mad.	Réd.	Total	Mad.	Réd.	Total	
1984	849	362	1211	2187	0,55	524	3502	4026	1373	3864	5237	16,80
1985	976	437	1413	2498	0,57	1789	3830	5619	2765	4267	7032	16,80
1986	885	790	1675	2360	0,71	3034	8613	11647	3919	9403	13322	16,80
1987	1467	546	2013	2461	0,82	2613	10216	12829	4080	10762	14842	16,80
1988	1347	843	2190	2448	0,89	4213	9798	14011	5560	10641	16201	16,80
1989	797	492	1289	2948	0,44	2256	8370	10626	3053	8862	11915	16,80
1990	1271	190	1461	2797	0,52	2978	7574	10552	4249	7764	12013	16,80
1991	1135	92	1227	2482	0,49	3152	8695	11847	4287	8787	13074	16,80
1992	1495	189	1684	2505	0,67	3718	10700	14418	5213	10889	16102	16,80
1993	1706	314	2020	2579	0,78	3627	10880	14507	5333	11194	16527	16,80
1994	1135	225	1360	2445	0,56	3861	9939	13800	4996	10164	15160	16,80
1995	1147	259	1406	2772	0,51	3915	9738	13653	5062	9997	15059	16,80
1996	1269	220	1489	3230	0,46	4532	7186	11718	5801	7406	13207	16,80
1997	1096	187	1283	2425	0,53	3531	6906	10437	4627	7093	11720	16,80
1998	1171	140	1311	2517	0,52	1068	1038	2106	2239	1178	3417	16,80
1999	653	192	845	2634	0,32	814	471	1285	1467	663	2130	16,80
2000	1017	269	1286	2663	0,48			0	1017	269	1286	16,80
2001	757	200	957	2588	0,37			0	757	200	957	16,80
2002	862	129	991	2219	0,45			0	862	129	991	16,80
2003	912	170	1082	2208	0,49			0	912	170	1082	16,80
2004	979	138	1117	2497	0,45			0	979	138	1117	16,81
1999 - 2003	840	192	1032	2462	0,42			257	1003	286	1289	16,80
Variations												
2003	7%	-19%	3%	13%	-9%				7%	-19%	3%	0%
1999-2003	17%	-28%	8%	1%	7%				-2%	-52%	-13%	0%

Remarque: Pêche commerciale fermée depuis 2000.

07-févr-05

Tableau 11. Sommaire de l'exploitation de 1984 à 2004
Zones salmiconales Q5, Q6, Q7, Q8 et Q9

Année	Captures sportives			Jours-pêche	Succès (Cap./j-p.)	Captures commerciales			Pêche alimentation	Captures	Oeufs requis (million)
	Mad.	Réd.	Total			Mad.	Réd.	Total	Total	Total	
1984	1 876	2 628	4 504	14 572	0,31	794	11 220	12 014	827	17 345	96,20
1985	1 825	3 906	5 731	14 830	0,39	2 093	14 834	16 927	1 281	23 939	96,20
1986	2 994	4 376	7 370	17 214	0,43	3 707	18 095	21 802	487	29 659	96,20
1987	3 473	3 612	7 085	18 883	0,38	2 992	20 533	23 525	1 399	32 009	96,20
1988	3 795	4 716	8 511	21 206	0,40	4 760	18 103	22 863	1 805	33 179	96,20
1989	2 955	3 673	6 628	22 693	0,29	2 615	17 910	20 525	1 336	28 489	96,20
1990	4 219	5 579	9 798	26 592	0,37	3 425	15 867	19 292	1 430	30 520	100,20
1991	2 946	4 625	7 571	26 674	0,28	3 282	15 983	19 265	1 316	28 152	100,49
1992	3 537	5 006	8 543	26 519	0,32	3 849	15 514	19 363	1 642	29 548	100,49
1993	3 043	3 648	6 691	24 993	0,27	3 627	11 030	14 657	1 178	22 526	100,49
1994	3 043	3 241	6 284	23 980	0,26	3 861	9 939	13 800	1 444	21 528	100,49
1995	2 041	2 692	4 733	22 495	0,21	3 915	9 738	13 653	1 511	19 897	100,49
1996	3 083	3 165	6 248	22 741	0,27	4 532	7 186	11 718	1 964	19 930	102,94
1997	2 527	2 543	5 070	22 980	0,22	3 531	6 906	10 437	1 398	16 905	102,94
1998	2 405	1 713	4 118	21 147	0,19	1 068	1 038	2 106	779	7 003	102,94
1999	1 755	1 646	3 401	21 188	0,16	814	471	1 285	1 626	6 312	102,77
2000	2 050	1 829	3 879	20 937	0,19			0	1 703	5 582	102,77
2001	1 471	1 866	3 337	18 319	0,18			0	1 423	4 760	102,77
2002	2 013	790	2 803	15 843	0,18			0	1 962	4 765	102,77
2003	1 803	1 294	3 097	15 812	0,20			0	1 682	4 779	102,77
2004	1 878	1 222	3 100	15 750	0,20			0	1 839	4 939	102,77
1999 - 2003	1 818	1 485	3 303	18 420	0,18	814	471	257	1 679	5 240	102,77
Variations											
2003	4%	-6%	0%	0%	0%				9%	3%	0%
1999-2003	3%	-18%	-6%	-14%	10%				10%	-6%	0%

Remarque:

01-févr-05

Tableau 12. Sommaire de l'exploitation de 1984 à 2004
Zone salmonicole: Q10

Année	Captures sportives			Jours- pêche	Succès (Cap./j-p.)	Taux exploitation %	Retrait	Prélèvement	Montaison	Reproducteurs			
	Mad.	Réd.	Total							Nombre	Oeufs déposés (million)	Oeufs requis (million)	% ⁽¹⁾
1984	288	1308	1 596	2 188	0,73	27	0	1 596	6 004	4 799	13,22	7,50	278
1985	739	1165	1 904	3 147	0,61	27	0	1 904	7 101	5 212	14,89	7,50	247
1986	473	1190	1 663	2 908	0,57	25	0	1 663	6 763	5 426	15,53	7,50	273
1987	499	555	1 054	2 025	0,52	30	0	1 054	3 521	2 784	7,45	7,50	187
1988	612	594	1 206	1 887	0,64	29	0	1 206	4 091	3 206	6,62	7,50	152
1989	227	502	729	1 921	0,38	19	0	729	3 917	3 249	7,64	7,50	148
1990	474	389	863	1 948	0,44	25	0	863	3 471	2 724	4,83	7,50	96
1991	243	559	802	1 783	0,45	24	20	822	3 356	2 535	6,31	7,50	117
1992	351	353	704	2 164	0,33	26	0	704	2 690	2 076	5,30	7,50	103
1993	513	216	729	1 583	0,46	28	17	746	2 569	1 951	3,15	7,50	80
1994	507	254	761	1 529	0,50	26	6	767	2 927	2 272	4,32	7,50	95
1995	213	152	365	1 414	0,26	13	10	375	2 902	2 553	6,37	7,50	146
1996	675	395	1 070	1 747	0,61	21	19	1 089	5 181	4 128	8,85	7,50	160
1997	216	198	414	1 406	0,29	16	6	420	2 601	2 194	6,70	7,50	154
1998	313	202	515	1 568	0,33	34	0	515	1 521	1 248	3,55	7,50	95
1999	191	66	257	1 134	0,23	22	0	257	1 180	1 037	2,44	7,50	89
2000	308	83	391	1 277	0,31	18	0	391	2 139	1 749	3,49	7,50	77
2001	268	65	333	1 426	0,23	18	0	333	1 901	1 569	4,04	7,50	89
2002	302	14	316	1 068	0,30	20	0	316	1 554	1 238	1,63	7,50	37
2003	265	22	287	1 072	0,27	14	0	287	2 104	1 817	3,56	7,50	84
2004	151	11	162	971	0,17	14	0	162	1 131	990	2,09	7,50	75
1999 - 2003	267	50	317	1 195	0,27	18		317	1 776	1 482	3,03	7,50	74
Variations													
2003	-43%	-50%	-44%	-9%	-38%	5%		-44%	-46%	-46%	-41%	0%	-41%
1999-2003	-43%	-78%	-49%	-19%	-37%	-20%		-49%	-36%	-33%	-31%	0%	-62%

(1) : Calculé en tenant compte seulement des rivières pour lesquelles le nombre d'oeufs déposés est connu.

Remarque: Depuis 2002, tous les saumons de 63 cm et plus (rédiBERMARIN) doivent être remis à l'eau dans la zone Q10. Toutefois, en se basant sur des lectures d'âge des années antérieures, on considère que les saumons de plus de 58 cm sont des rédiBERMARIN dans cette zone, ce qui explique leur présence dans les captures sportives.

01-févr-05

Tableau 13. Sommaire de l'exploitation de 1984 à 2004
Zone salmonicole: Q11

Année	<i>Captures sportives</i>			Jours- pêche	Succès (Cap./j-p.)	Taux exploitation %	Retrait	Prélèvement	Montaison	<i>Reproducteurs</i>		
	Mad.	Réd.	Total							Nombre	Oeufs déposés (million)	Oeufs requis (million)
1984	388	785	1 173	2 837	0,41		0	1 173				
1985	366	708	1 074	2 582	0,42		0	1 074				
1986	771	725	1 496	2 686	0,56		8	1 504				
1987	1 323	1042	2 365	2 825	0,84		61	2 426				
1988	1 360	1046	2 406	2 891	0,83		30	2 436				
1989	1 081	678	1 759	3 249	0,54		0	1 759				
1990	792	616	1 408	2 617	0,54		0	1 408				
1991	572	413	985	2 836	0,35		0	985				
1992	214	163	377	1 615	0,23		0	377				
1993	220	194	414	1 095	0,38		0	414				
1994	204	207	411	1 467	0,28		0	411				
1995	329	165	494	1 005	0,49		0	494				
1996	267	125	392	1 106	0,35		0	392				
1997	211	75	426	1 229	0,23		0	426				
1998	29	16	492	958	0,05		0	492				
1999	199	385	584				0	584				
2000			525				0	525				
2001	247	220	467	1 019	0,46		0	467				
2002	175	243	418	828	0,50		0	418				
2003	318	302	620	906	0,68		0	620				
2004	428	459	887	919	0,97		0	887				
1999 - 2003	235	288	523	918	0,57			523				
Variations												
2003	35%	52%	43%	1%	41%			43%				
1999-2003	82%	60%	70%	0%	69%			70%				

(1) : Calculé en tenant compte seulement des rivières pour lesquelles le nombre d'oeufs déposés est connu.

Remarque: En 1997, le nombre de captures des rivières George et Aux Feuilles n'est pas différencié en madeleineau ou rédibermarin.

Pour 2004, les données de la rivière à la Baleine ne sont pas incluses, celles-ci n'étant pas disponibles à la date de mise à jour.

01-févr-05

Tableau 14. Sommaire de l'exploitation de 1984 à 2004 au Québec.

Année	Captures sportives			Jours-pêche	Succès (Cap./j-p)	Captures commerciales	Pêche alimentation	Prises totales	Oeufs requis (million)
	Mad.	Réd.	Total						
1984	3 331	8 303	11 634	42 061	0,28	13 847	5 224	30 705	149,38
1985	3 906	9 626	13 532	45 478	0,30	18 712	4 233	36 477	149,38
1986	6 157	11 378	17 535	53 258	0,33	24 596	5 228	47 359	149,38
1987	7 289	9 475	16 764	54 168	0,31	25 737	5 169	47 670	151,03
1988	8 501	12 807	21 308	61 188	0,35	24 510	5 481	51 299	151,03
1989	5 932	10 875	16 807	63 071	0,27	20 790	3 438	41 035	151,03
1990	8 383	11 885	20 268	67 719	0,30	19 517	3 471	43 256	155,03
1991	6 119	11 055	17 174	66 447	0,26	19 654	4 892	41 720	155,32
1992	8 138	12 047	20 185	69 060	0,29	19 700	5 041	44 926	155,32
1993	7 984	9 495	17 479	69 478	0,25	14 869	4 065	36 413	155,32
1994	7 432	10 707	18 139	71 592	0,25	14 285	5 058	37 482	155,32
1995	4 048	7 744	11 792	59 420	0,20	13 953	6 790	32 535	155,32
1996	7 216	9 095	16 311	62 356	0,26	11 986	6 317	34 614	157,77
1997	5 189	6 498	11 827	61 222	0,19	10 733	5 236	27 796	157,77
1998	5 670	4 269	10 386	58 034	0,18	2 106	4 684	17 176	157,77
1999	4 432	4 473	8 905	55 219	0,16	1 285	4 749	14 939	157,60
2000	5 224	4 045	9 794	57 139	0,17	0	4 670	14 464	157,60
2001	4 187	5 245	9 432	57 674	0,16	0	4 416	13 848	157,60
2002	7 057	2 404	9 461	54 465	0,17	0	4 896	14 357	157,60
2003	4 855	4 472	9 327	57 047	0,16	0	4 680	14 007	157,60
2004	6 603	4 317	10 920	59 423	0,18	0	4 841	15 761	157,61
1999 - 2003	5 151	4 128	9 384	56 309	0,17	257	4 682	14 323	157,60
Variations									
2003	36%	-3%	17%	4%	12%		3%	13%	0%
1999-2003	28%	5%	16%	6%	10%		3%	10%	0%

Remarque: La valeur pour "Oeufs requis (million)" ne comprend pas l'Ungava.
 En 1997 et 1998, la valeur des mad. et réd. a été estimée pour l'Ungava.
 En 1998, 2000 et 2001, le total des captures sportives comprend respectivement 492, 525 et 525 saumons de la zone Q11 qui n'apparaissent pas aux subdivisions Mad. et Réd.
 En 1998, 1999 et 2000, programme de rachat des pêches commerciales.

01-févr-05

Tableau 15. Évolution des prises sportives de saumon au Québec,
1984 - 2004

<i>ANNÉE</i>	<i>Gaspésie Q1,2,3</i>	<i>Rive Nord Q5 à Q9</i>	<i>Anticosti Q10</i>	<i>Ungava Q11</i>	<i>Total Québec</i>
1984	4 361	4 504	1 596	1 173	11 634
1985	4 823	5 731	1 904	1 074	13 532
1986	7 006	7 370	1 663	1 496	17 535
1987	6 260	7 085	1 054	2 365	16 764
1988	9 185	8 511	1 206	2 406	21 308
1989	7 691	6 628	729	1 759	16 807
1990	8 199	9 798	863	1 408	20 268
1991	7 816	7 571	802	985	17 174
1992	10 561	8 543	704	377	20 185
1993	9 645	6 691	729	414	17 479
1994	10 683	6 284	761	411	18 139
1995	6 200	4 733	365	494	11 792
1996	8 601	6 248	1 070	392	16 311
1997	5 917	5 070	414	426	11 827
1998	5 261	4 118	515	492	10 386
1999	4 663	3 401	257	584	8 905
2000	4 999	3 879	391	525	9 794
2001	5 295	3 337	333	467	9 432
2002	5 924	2 803	316	418	9 461
2003	5 323	3 097	287	620	9 327
2004	6 771	3 100	162	887	10 920
1999 - 2003	5 241	3 303	317	523	9 384

Commentaire:

Tableau 16. Statistiques de pêche sportive au saumon par rivière en 2004

<i>Nom rivière</i>	<i>Captures rapportées</i>			<i>Effort jours-pêche</i>	<i>Succès (cap./j-p)</i>	<i>Remises à l'eau</i>	<i>Succès Ajusté¹</i>
	<i>Mad.</i>	<i>Réd.</i>	<i>Total</i>				
Bonaventure	897	401	1 298	5 842	0,22	584	0,32
Cascapédia	85	206	291	5 074	0,06	1 179	0,29
Causapschal	29	113	142	338	0,42	19	0,48
Kedgwick	15	5	20	149	0,13	8	0,19
Matapédia	989	665	1 654	7 593	0,22	350	0,26
Nouvelle	13	0	13	473	0,03	24	0,08
Patapédia	105	35	140	814	0,17	0	0,17
Petite rivière Cascapédia	183	0	183	1 277	0,14	281	0,36
Total Q1	2 316	1 425	3 741	21 560	0,17	2 445	0,29
Dartmouth	189	68	257	1 336	0,19		
de l'Anse à la Barbe*							
Du Grand Pabos	40	0	40	399	0,10	54	0,24
Du Grand Pabos Ouest	13	0	13	96	0,14	17	0,31
Du Petit Pabos	5	0	5	87	0,06	1	0,07
Grande Rivière	62	0	62	774	0,08	58	0,16
Malbaie	11	0	11	82	0,13	25	0,44
Petite rivière Port-Daniel*							
Port-Daniel du Milieu*							
Port-Daniel Nord	19	0	19	53	0,36	5	0,45
Saint-Jean	106	0	106	1 370	0,08	462	0,41
York	225	326	551	4 263	0,13	201	0,18
Total Q2	670	394	1 064	8 460	0,13	823	0,22
Cap-Chat	99	0	99	879	0,11	176	0,31
De Mont-Louis							
Madeleine	134	42	176	903	0,19	48	0,25
Matane	610	514	1 124	6 374	0,18	3	0,18
Mitis	168	150	318	1 419	0,22	86	0,28
Ouelle	8	49	57	518	0,11	5	0,12
Rimouski	29	0	29	206	0,14	43	0,35
Sainte-Anne	112	51	163	1 464	0,11	269	0,30
Sud-Ouest*							
Total Q3	1 160	806	1 966	11 763	0,17	630	0,22
Du Gouffre	78	0	78	978	0,08		
Jacques-Cartier	10	0	10	112	0,09	4	0,13
Malbaie (Charlevoix)	16	0	16	245	0,07	19	0,14
Total Q5	104	0	104	1 335	0,08	23	0,10
À Mars	21	0	21	481	0,04	52	0,15
Petit Saguenay	24	0	24	403	0,06	60	0,21
Sainte-Marguerite	22	0	22	1 132	0,02	72	0,08
Sainte-Marguerite Nord-Est	24	0	24	485	0,05	136	0,33
Saint-Jean	18	0	18	394	0,05	14	0,08
Total Q6	109	0	109	2 895	0,04	334	0,15
Aux Anglais*							
Aux Rochers	106	32	138	809	0,17	169	0,38

<i>Nom rivière</i>	<i>Captures rapportées</i>			<i>Effort jours-pêche</i>	<i>Succès (cap./j-p)</i>	<i>Remises à l'eau</i>	<i>Succès Ajusté¹</i>
	<i>Mad.</i>	<i>Réd.</i>	<i>Total</i>				
Betsiamites*							
De la Trinité	54	0	54	862	0,06	25	0,09
Des Escoumins	21	0	21	367	0,06	66	0,24
Du Calumet*							
Franquelin*							
Godbout	119	0	119	531	0,22	115	0,44
Laval	0	2	2	60	0,03		
Mistassini*							
Pentecôte	22	30	52	371	0,14		
Petite rivière de la Trinité*							
Total Q7	322	64	386	3 000	0,13	375	0,25
Aguanus	23	44	67	308	0,22	2	0,22
Au Bouleau	0	0	0				
De la Corneille	12	2	14	99	0,14	32	0,46
Jupitagon	4	2	6	44	0,14		
Magpie	3	0	3	13	0,23		
Matamec*							
Mingan							
Moisie	6	198	204	3 320	0,06	476	0,20
Nabisipi	7	2	9	46	0,20		
Natashquan	267	536	803	844	0,95		
Petite rivière Watshishou	1	5	6	130	0,05	7	0,10
Piashti	2	1	3	136	0,02	5	0,06
Pigou	0	0	0				
Romaine	3	25	28	117	0,24		
Saint-Jean (Moy. Côte-Nord)	33	197	230	802	0,29	88	0,40
Sheldrake	0	0	0				
Watshishou	3	8	11	164	0,07	159	1,04
Total Q8	364	1 020	1 384	6 023	0,23	769	0,36
Brador Est	3	3	6	14	0,43		
Chécatica	0	0	0				
Coacoachou							
Coxipi	0	0	0				
Du Gros Mécatina	154	5	159	220	0,72	200	1,63
Du Petit Mécatina							
du ruisseau au Saumon	10	2	12	27	0,44		
du ruisseau des Belles Amours	3	1	4	9	0,44		
Du Vieux Fort	69	10	79	323	0,24	283	1,12
Étamamiou	188	45	233	218	1,07	29	1,20
Kécarpoui	34	8	42	265	0,16	9	0,19
Kégaska	4	1	5	99	0,05	4	0,09
Musquanousse	21	1	22	66	0,33	4	0,39
Musquaro	143	12	155	137	1,13		
Napetipi	124	12	136	107	1,27	97	2,18
Nétagamiou							
Olomane	0	0	0				
Saint-Augustin	0	0	0				
Saint-Augustin Nord-Ouest	0	0	0				
Saint-Paul	192	26	218	871	0,25	1 270	1,71
Véco	9	0	9	20	0,45		
Washicoutai	25	12	37	121	0,31	3	0,33

01-févr-05

<i>Nom rivière</i>	<i>Captures rapportées</i>			<i>Effort jours-pêche</i>	<i>Succès (cap./j-p)</i>	<i>Remises à l'eau</i>	<i>Succès Ajusté¹</i>
	<i>Mad.</i>	<i>Réd.</i>	<i>Total</i>				
Total Q9	979	138	1 117	2 497	0,45	1 899	1,21
à la Loutre	4	0	4	161	0,02		
à la Patate*							
A l'Huile*							
aux Cailloux*							
aux Plats*							
aux Saumons	9	6	15	62	0,24	21	0,58
Bec-Scie*							
Bell*							
Chicotte*							
Dauphiné*							
de la Chaloupe	15	3	18	162	0,11	2	0,12
du Pavillon*							
du Renard*							
du ruisseau Box*							
du ruisseau Martin*							
Ferrée	6	0	6	40	0,15		
Galiote*							
Jupiter	117	2	119	546	0,22	188	0,56
Maccan*							
MacDonald*							
Petite rivière de la Chaloupe*							
Petite rivière de la Loutre*							
Sainte-Marie*							
Vauréal*							
Total Q10	151	11	162	971	0,17	211	0,38
à la Baleine							
autres rivières							
aux Feuilles	15	46	61	62	0,98	43	1,68
George	37	61	98	355	0,28	46	0,41
Koksoak	376	352	728	502	1,45	1 043	3,53
Total Q11	428	459	887	919	0,97	1 132	2,20
Total Québec	6 603	4 317	10 920	59 423	0,18	8 641	0,33

Note

* = Rivière fermée à la pêche au saumon.

1 : Le succès de pêche ajusté représente le nombre de poissons capturés auquel on ajoute ceux remis à l'eau vivants.

Les rivières du Brick (Q10), depuis 1993, et au Tonnerre (Q8), depuis 1999, n'ont plus le statut de rivière à saumon.

Étant donné que la remise à l'eau ne fait pas l'objet d'une déclaration obligatoire, les statistiques rapportées à cet effet demeurent un minimum et constituent donc une estimation.

Depuis 2002, tous les saumons de 63 cm et plus doivent être remis à l'eau dans la zone Q10 (Île d'Anticosti). Toutefois, en se basant sur des lectures d'âge des années antérieures, on considère que les saumons de plus de 58 cm sont des rédibermarins dans cette zone, ce qui explique leur présence dans les captures sportives.

Les gestionnaires des rivières Mingan (Q8) et à la Baleine (Q11) n'ont fourni aucune donnée à date.

Tableau 17. Liste des ensemencements de saumons en 2004

<i>Nom rivière</i>	<i>Zone</i>	<i>Oeufs</i>	<i>Alevins</i>	<i>Tacons</i>			<i>Smolts</i>	
				<i>T0</i>	<i>T1</i>	<i>T2</i>	<i>S1</i>	<i>S2</i>
Cascapédia	Q1		204 586					
Nouvelle	Q1			15 997				
Petite rivière Cascapédia	Q1			12 144				
Du Grand Pabos	Q2		18 500					
Du Petit Pabos	Q2		43 000					
Rimouski	Q3			82 341				
Jacques-Cartier	Q5		146 250					
Malbaie (Charlevoix)	Q5		61 233	2 430	55 729			
Petit Saguenay	Q6		61 330					
Sainte-Marguerite	Q6		3 873					
Sainte-Marguerite Nord-Est	Q6		43 780					
Aux Rochers	Q7			27 000	8 789			6 700
Betsiamites	Q7		98 000					
Des Escoumins	Q7		27 279		47 402			
Godbout	Q7			49 164				
Total			707 831	189 076	111 920			6 700

FIGURES

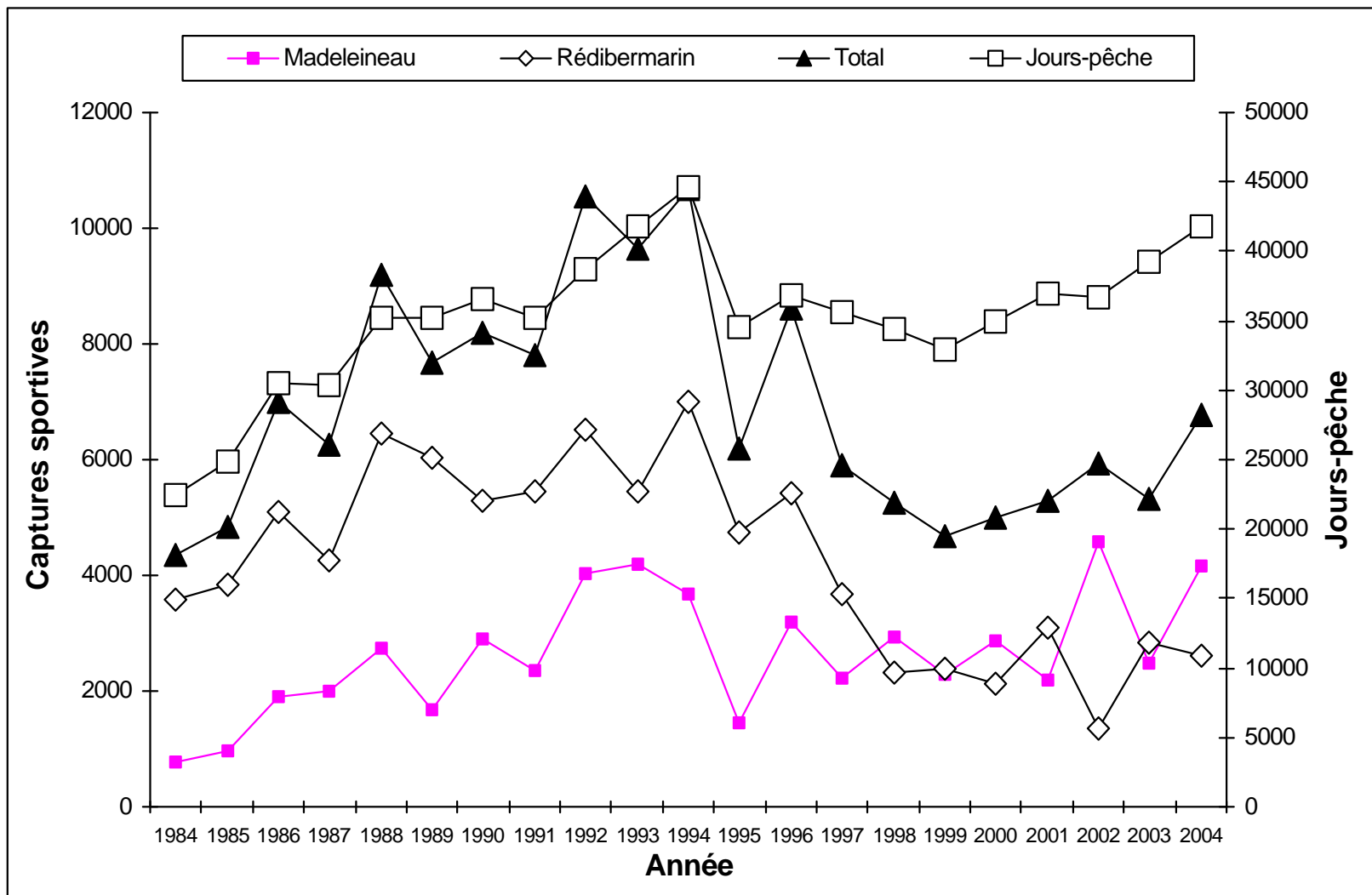

Figure 1. Évolution du nombre de captures et de jours-pêche pour le Bas-Saint-Laurent et la Gaspésie

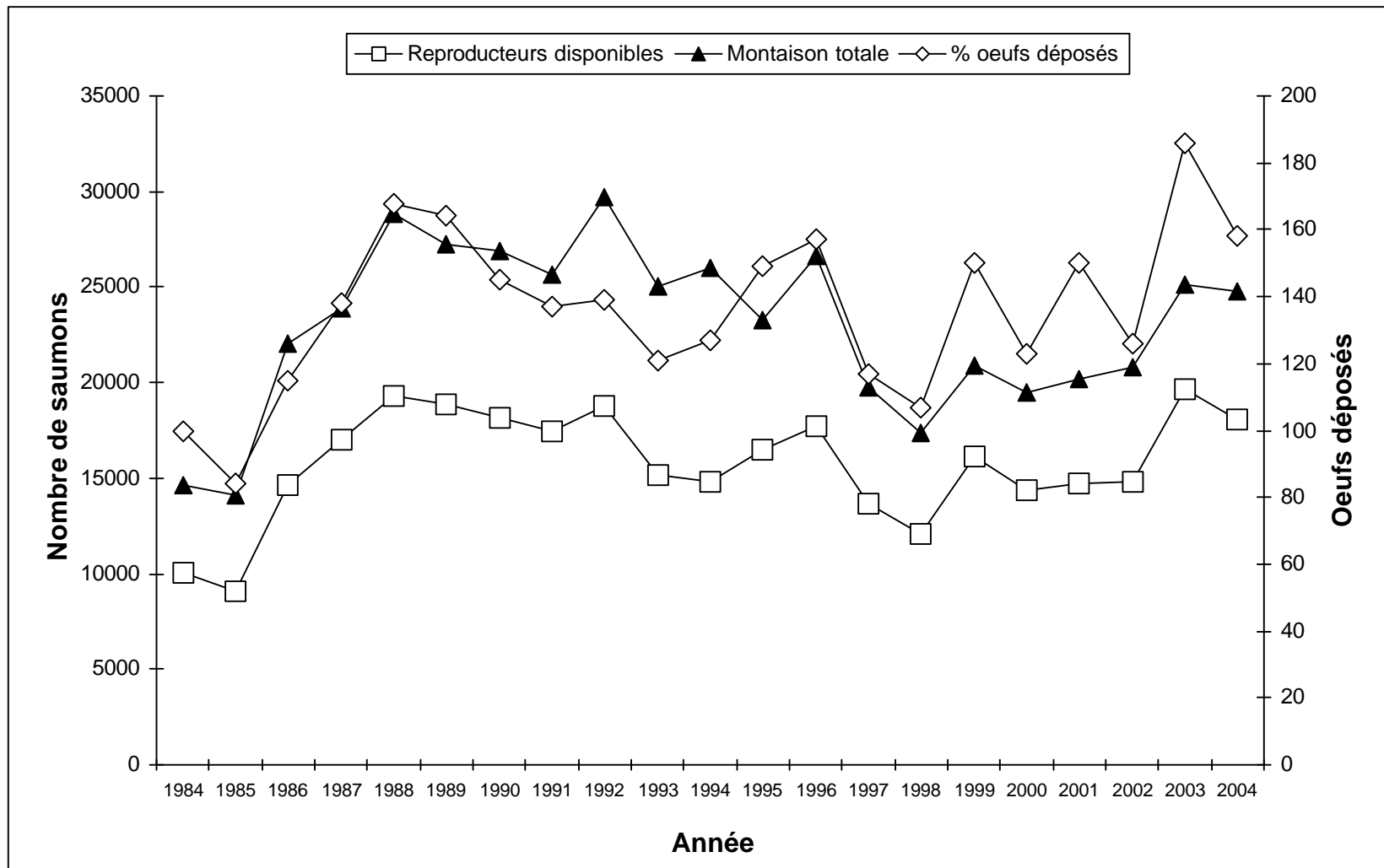

Figure 2. Évolution du nombre de reproducteurs pour le Bas-Saint-Laurent et la Gaspésie

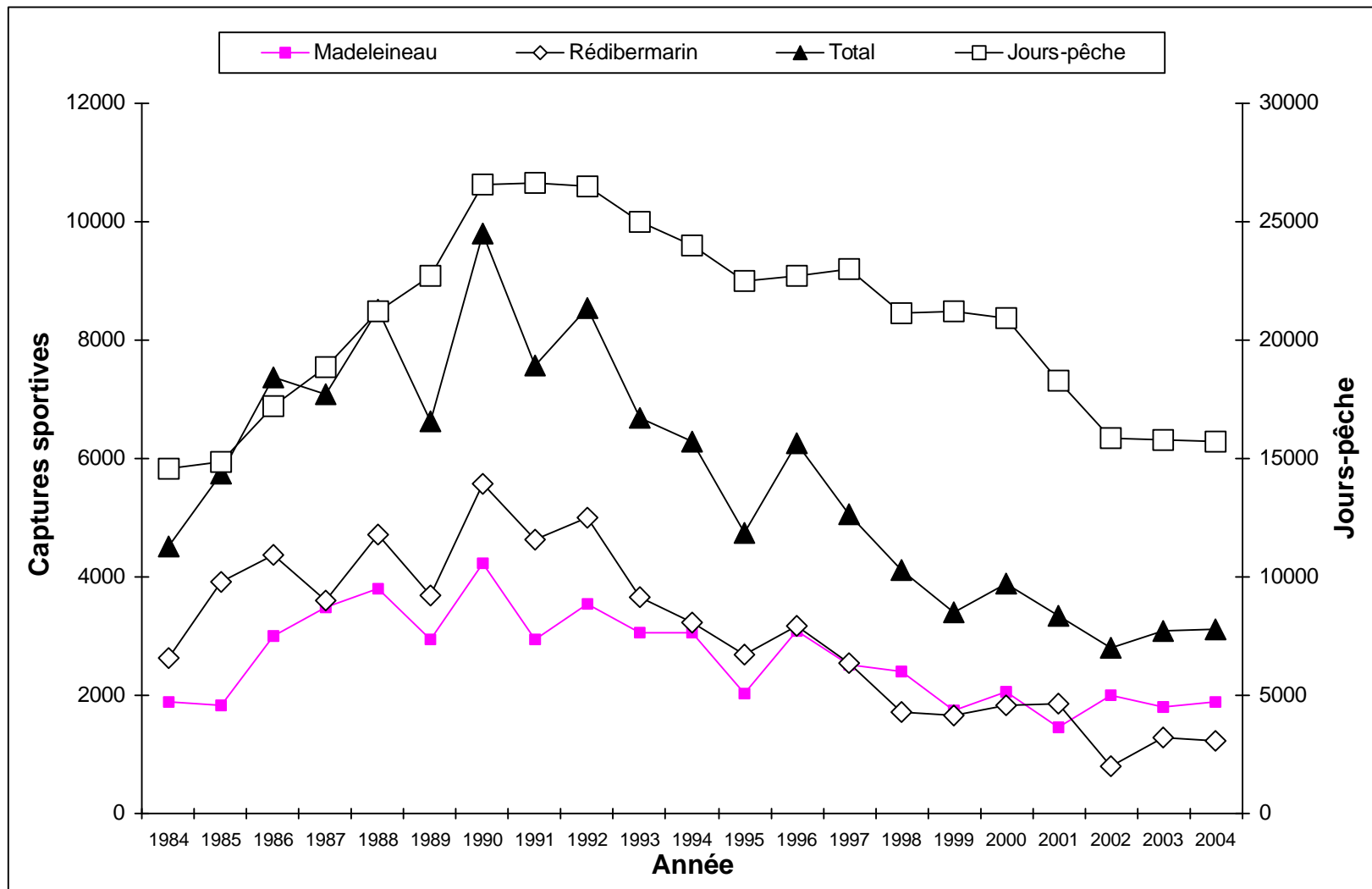

Figure 3. Évolution du nombre de captures et de jours-pêche pour la rive nord du Saint-Laurent

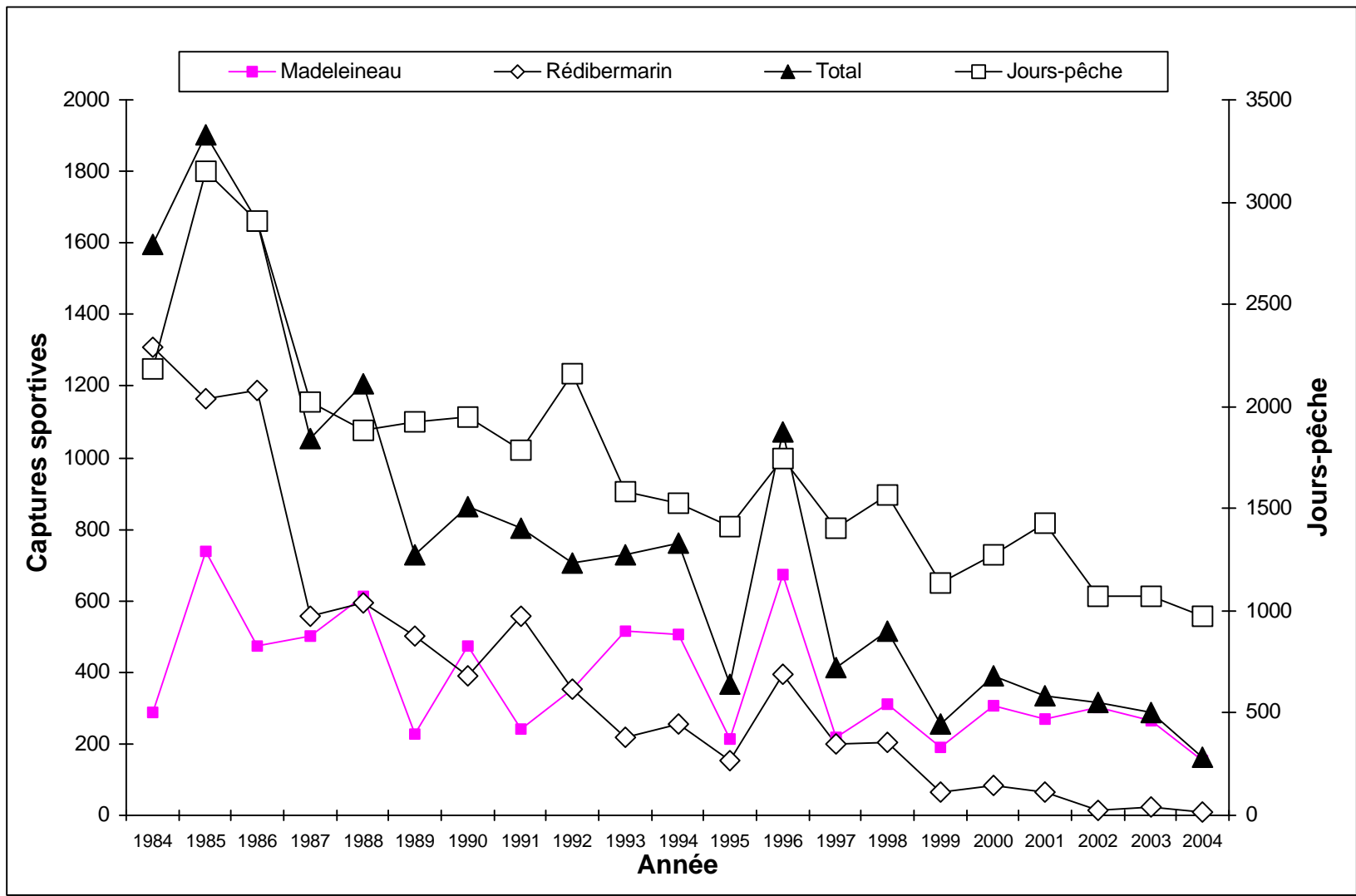

Figure 4. Évolution du nombre de captures et de jours-pêche pour l'Île d'Anticosti

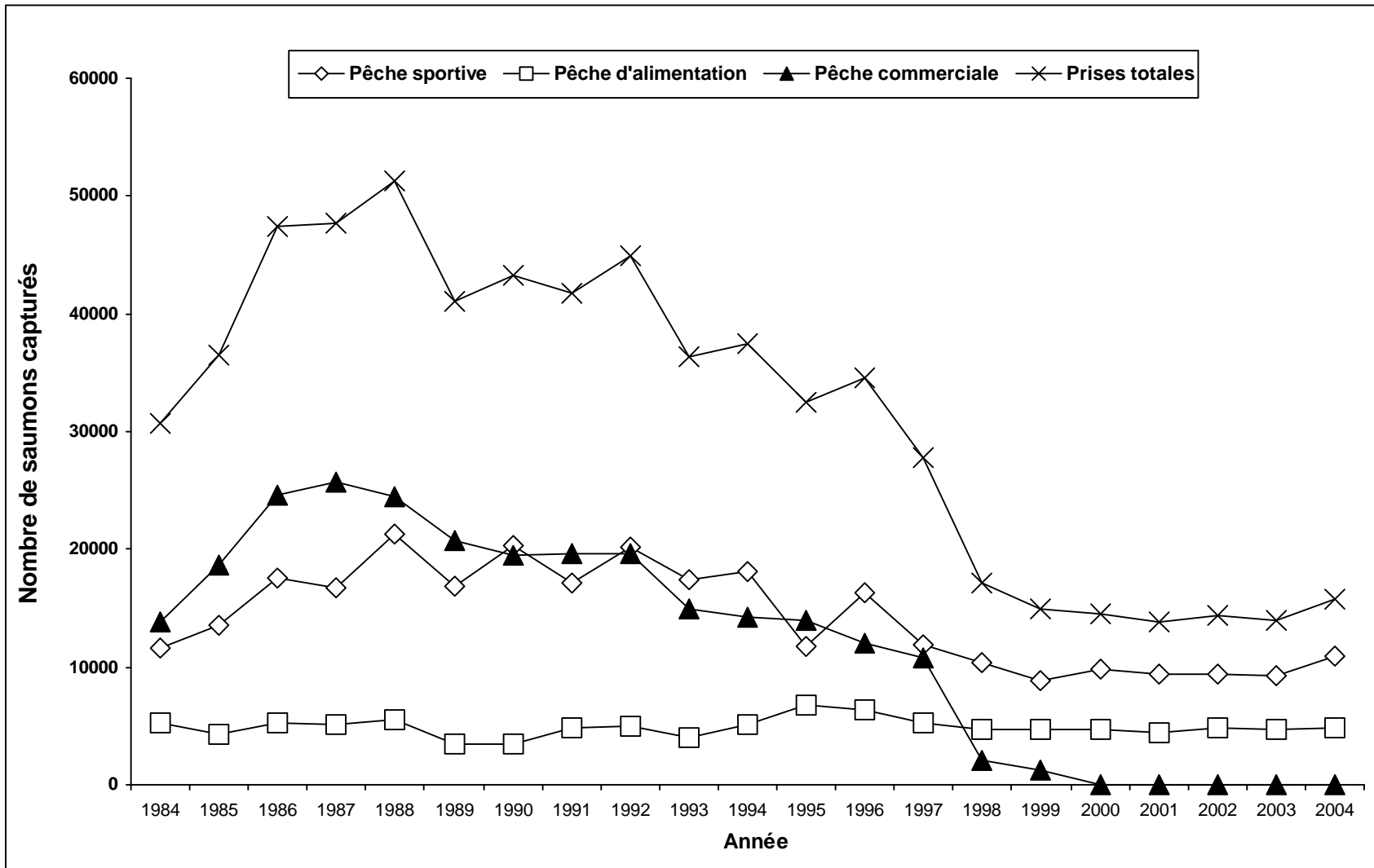

Figure 5. Résumé de l'exploitation au Québec.

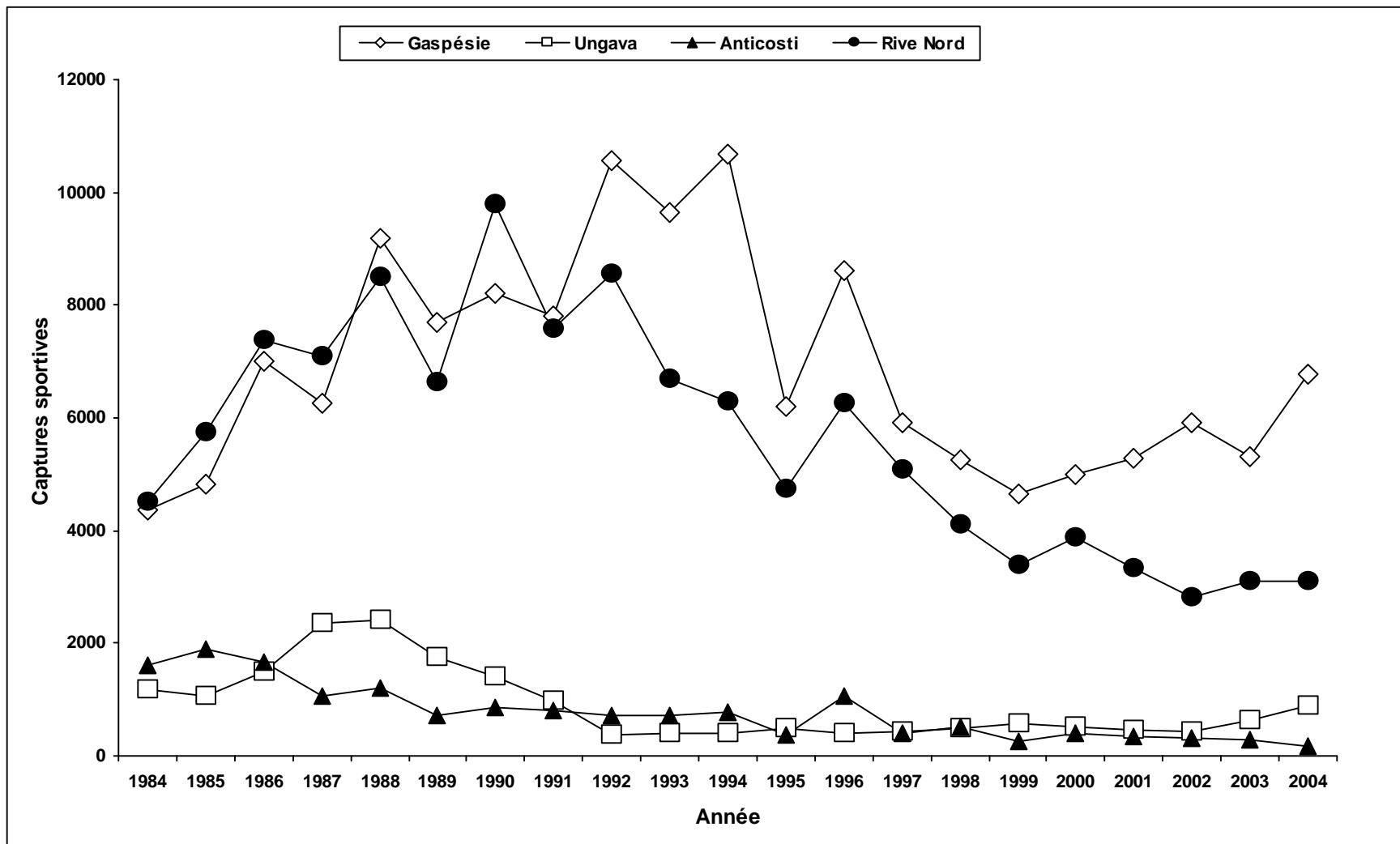

Figure 6. Évolution des prises sportives au Québec de 1984 à 2004

STATISTIQUES D'EXPLOITATION PAR RIVIÈRE

Sommaire de l'exploitation de 1984 à 2004 de la rivière Bonaventure

Zone salmonicole: Q1

No. rivière: 01080000

Seuil de conservation

Oeufs requis (million): 4,620

Année	<u>Captures sportives</u>			Remise à l'eau	Jours- pêche	Succès (Cap./j-p.)	Succès ajusté	Taux (%)			Retrait	Prélè- vement	<u>Montaison</u>			<u>Reproducteurs</u>				
	Mad.	Réd.	Total					Exploitation					Mad.	Réd.	Total	Mad.	Réd.	Total	Oeufs déposés (million)	%
1984	52	485	537		1 757	0,31		32	32	32	0	537	163	1517	1680	111	1032	1143	4,93	107
1985	163	381	544		1 697	0,32		44	44	44	0	544	368	858	1226	205	477	682	2,13	46
1986	313	721	1 034		2 414	0,43		38	38	38	0	1 034	821	1901	2722	508	1180	1688	5,08	110
1987	391	502	893		2 721	0,33		32	32	32	0	893	1237	1588	2825	846	1086	1932	5,09	110
1988	476	1 058	1 534		4 293	0,36		41	41	41	0	1 534	1173	2610	3783	697	1552	2249	6,68	145
1989	343	1 033	1 376		4 741	0,29		39	39	39	0	1 376	878	2647	3525	535	1614	2149	7,12	154
1990	480	980	1 460		4 419	0,33		37	37	37	0	1 460	1291	2633	3924	811	1653	2464	8,00	173
1991	399	699	1 098		4 084	0,27		30	30	30	37	1 135	1329	2368	3697	930	1632	2562	7,14	155
1992	477	927	1 404		4 038	0,35		41	41	41	32	1 436	1160	2284	3444	683	1325	2008	6,17	134
1993	536	767	1 303		4 079	0,32		65	43	50	32	1 335	826	1770	2596	290	971	1261	4,33	94
1994	584	1 134	1 718		4 672	0,37		64	41	46	26	1 744	918	2800	3718	332	1642	1974	7,69	166
1995	164	870	1 034		4 240	0,24		49	33	35	40	1 074	336	2609	2945	165	1706	1871	7,70	167
1996	321	370	691		3 268	0,21		58	26	35	37	728	555	1440	1995	220	1047	1267	5,84	126
1997	401	385	786		3 183	0,25		52	26	35	0	786	771	1493	2264	370	1108	1478	5,35	116
1998	398	241	639	200	3 577	0,18	0,23	46	22	33	2	641	864	1090	1954	466	847	1313	4,90	106
1999	543	300	843	320	3 688	0,23	0,32	41	18	28	0	843	1311	1699	3010	768	1399	2167	7,65	166
2000	431	467	898	433	3 822	0,23	0,35	48	24	32	0	898	898	1915	2813	467	1448	1915	6,86	148
2001	350	436	786	449	4 681	0,17	0,26	53	30	37	0	786	661	1448	2109	311	1012	1323	4,26	92
2002	930	148	1 078	631	5 016	0,21	0,34	59	14	41	1	1 079	1583	1043	2626	652	895	1547	5,29	115
2003	451	608	1 059	610	5 759	0,18	0,29	52	27	34	3	1 062	874	2243	3117	423	1632	2055	7,76	168
2004	897	401	1 298	584	5 842	0,22	0,32	58	27	43	0	1 298	1544	1465	3009	647	1064	1711	5,51	119
1999 -2003	541	392	933	489	4 593	0,20	0,31	51	23	34	1	934	1065	1670	2735	524	1277	1801	6,36	138

Remarque: En 1998 et 1999, aucun décompte de reproducteurs n'a été réalisé en fin de saison. La montaison de 1998 est une estimation basée sur les variations observées entre 1997 et 1998 dans les montaisons totales des grands saumons et des madeleineaux pour l'ensemble des rivières de la Gaspésie excluant les rivières Bonaventure et Cascapédia; alors que celle de 1999 est basée sur les proportions moyennes (1994-1998) de montaison de madeleineaux et de grands saumons à la mi-saison.

Sommaire de l'exploitation de 1984 à 2004 de la Petite rivière Cascapédia

Zone salmonicole: Q1

No. rivière: 01090000

Seuil de conservation

Oeufs requis (million): 2,050

Année	<u>Captures sportives</u>			Remise à l'eau	Jours- pêche	Succès (Cap./j-p.)	Succès ajusté	Taux (%)			Retrait	Prélè- vement	<u>Montaison</u>			<u>Reproducteurs</u>				
	Mad.	Réd.	Total					Exploitation					Mad.	Réd.	Total	Mad.	Réd.	Total	Oeufs déposés (million) %	
1984	20	125	145		555	0,26				32	0	145			458	22	291	313	1,31	64
1985	20	85	105		523	0,20				46	0	105			228	15	108	123	0,55	27
1986	76	70	146		428	0,34				36	0	146			402	54	202	256	1,02	50
1987	13	125	138		429	0,32				25	25	163			542	88	291	379	1,45	71
1988	11	113	124		441	0,28				36	5	129			346	19	198	217	1,07	52
1989	23	56	79		400	0,20				21	25	104			385	136	145	281	0,92	45
1990	16	71	87		370	0,24				21	13	100			407	82	225	307	1,26	61
1991	121	74	195		566	0,34				36	17	212			544	182	150	332	0,79	39
1992	266	254	520		1 082	0,48				52	20	540			1007	159	308	467	1,49	73
1993	220	91	311		1 108	0,28				44	11	322			706	111	273	384	1,31	64
1994	146	131	277		1 158	0,24				48	27	304			574	95	175	270	1,10	54
1995	52	51	103		859	0,12				24	26	129			435	103	203	306	1,25	61
1996	56	43	99		744	0,13				25	16	115			401	82	204	286	1,12	55
1997	93	24	117		785	0,15				30	21	138			389	77	174	251	1,07	52
1998	160	41	201	127	914	0,22	0,36	65	16	40	20	221	245	257	502	81	200	281	1,08	53
1999	78	42	120	180	998	0,12	0,30	33	10	18	12	132	238	413	651	159	360	519	1,98	97
2000	105	0	105	193	979	0,11	0,30	48	0	17	12	117	218	394	612	110	385	495	2,10	102
2001	69	0	69	171	1 038	0,07	0,23	45	0	15	5	74	155	302	457	84	299	383	1,63	80
2002	115	0	115	195	918	0,13	0,34	69	0	26	3	118	167	267	434	51	265	316	1,44	70
2003	73	0	73	278	1 081	0,07	0,32	74	0	16	0	73	98	359	457	25	359	384	1,94	95
2004	183	0	183	281	1 277	0,14	0,36	75	0	33	3	186	245	312	557	62	309	371	1,68	82
1999 -2003	88	8	96	203	1 003	0,10	0,30	50	2	18	6	102	175	347	522	86	334	419	1,82	89

Remarque: Depuis 2000, pêche au madeleineau seulement.

En 1999 et 2000, aucun décompte de reproducteurs n'a été réalisé en fin de saison. L'estimation de la montaison totale est basée sur les proportions moyennes (1985-1994) de montaison de madeleineaux et de grands saumons après la mi-saison; en 1999 : montaison mi-saison 143 mad. et 322 g.s., en 2000 : montaison mi-saison 131 mad. et 307 g.s..

Sommaire de l'exploitation de 1984 à 2004 de la rivière Cascapédia

Zone salmonicole: Q1

No. rivière: 01100000

Seuil de conservation

Oeufs requis (million): 5,650

Année	<u>Captures sportives</u>			Remise à l'eau	Jours- pêche	Succès (Cap./j-p.)	Succès ajusté	Taux (%)			Retrait	Prélè- vement	<u>Montaison</u>			<u>Reproducteurs</u>				
	Mad.	Réd.	Total					Exploitation					Mad.	Réd.	Total	Mad.	Réd.	Total	Oeufs déposés (million)	%
1984	7	470	477		2 093	0,23				34	0	477			1399	14	908	922	7,35	130
1985	23	468	491		2 452	0,20				36	0	491			1346	40	815	855	6,08	108
1986	45	790	835		2 546	0,33				42	0	835			1972	61	1076	1137	7,22	128
1987	69	843	912		2 762	0,33				43	0	912			2106	91	1103	1194	8,00	142
1988	90	927	1 017		3 020	0,34				35	13	1 030			2915	166	1719	1885	12,48	221
1989	42	1 055	1 097		3 146	0,35				33	15	1 112			3312	84	2116	2200	14,83	262
1990	95	1 070	1 165		3 462	0,34				39	21	1 186			2995	148	1661	1809	11,98	212
1991	69	826	895		3 657	0,24				35	1	896			2565	128	1541	1669	11,36	201
1992	125	929	1 054		3 504	0,30				37	0	1 054			2839	207	1578	1785	11,13	197
1993	105	953	1 058		3 741	0,28				37	0	1 058			2849	179	1612	1791	11,86	210
1994	129	1 127	1 256		3 855	0,33				49	31	1 287			2572	132	1153	1285	8,60	152
1995	38	920	958		3 859	0,25				38	28	986			2553	63	1504	1567	10,27	182
1996	79	1 081	1 160	0	3 941	0,29	0,29			42	34	1 194			2735	104	1437	1541	11,99	212
1997	75	648	723	62	3 909	0,18	0,20	40	39	39	38	761	186	1671	1857	111	985	1096	7,32	130
1998	89	408	497	182	3 848	0,13	0,18	43	33	35	0	497	208	1224	1432	119	816	935	6,45	114
1999	61	463	524	493	4 211	0,12	0,24	32	23	23	25	549	188	2042	2230	127	1554	1681	11,99	212
2000	77	186	263	502	4 395	0,06	0,17	31	14	16	50	313	252	1367	1619	175	1131	1306	9,26	164
2001	67	261	328	697	4 451	0,07	0,23	47	18	21	68	396	144	1444	1588	77	1115	1192	8,37	148
2002	180	127	307	874	4 292	0,07	0,28	44	10	18	64	371	410	1291	1701	230	1100	1330	9,36	166
2003	34	296	330	1314	4 277	0,08	0,38	15	11	11	83	413	231	2755	2986	197	2376	2573	16,74	296
2004	85	206	291	1179	5 074	0,06	0,29	34	12	15	48	339	248	1720	1968	163	1466	1629	12,02	213
1999 -2003	84	267	350	776	4 325	0,08	0,26	34	15	17	58	408	245	1780	2025	161	1455	1616	11,14	197

Remarque: En 1999, aucun décompte de reproducteurs n'a été réalisé en fin de saison. L'estimation de la montaison totale est basée sur la moyenne 1994-1998.
 En 2001, aucun décompte de reproducteurs n'a été réalisé en fin de saison. Les données de montaison sont basées sur les résultats du décompte réalisé entre le 6 et le 10 août.
 En 2004, la montaison et le nombre de reproducteurs est une estimation basée sur un décompte partiel fin de saison (Branche Saumon).

Sommaire de l'exploitation de 1984 à 2004 de la rivière Nouvelle

Zone salmonicole: Q1

No. rivière: 01120000

Seuil de conservation

Oeufs requis (million): 1,910

Année	<u>Captures sportives</u>			Remise à l'eau	Jours- pêche	Succès (Cap./j-p.)	Succès ajusté	Taux (%)			Retrait	Prélè- vement	<u>Montaison</u>			<u>Reproducteurs</u>				
	Mad.	Réd.	Total					Exploitation	Mad.	Red.			Total	Mad.	Réd.	Total	Mad.	Réd.	Total	Oeufs déposés (million)
1984																				
1985																				
1986																				
1987																				
1988																				
1989																				
1990																				
1991															27	6	21	27	0,10	5
1992															21	4	17	21	0,08	4
1993	4	6	10							19	1	11			54	23	20	43	0,10	5
1994											33	33			86	30	23	53	0,11	6
1995											14	14			106	39	53	92	0,31	16
1996											6	6			217	74	137	211	0,77	40
1997	5	0	5		318	0,02				7	1	6			76	26	44	70	0,25	13
1998	65	0	65	31	409	0,16	0,23	75	0	42	1	66	87	68	155	22	67	89	0,38	20
1999	40	0	40	41	823	0,05	0,10	40	0	21	7	47	100	94	194	57	90	147	0,51	27
2000	9	0	9	16	1 008	0,01	0,02	35	0	13	10	19	26	46	72	15	38	53	0,21	11
2001	24	0	24	24	785	0,03	0,06	32	0	16	9	33	76	72	148	52	63	115	0,36	19
2002	54	0	54	20	878	0,06	0,08	49	0	34	10	64	111	49	160	56	40	96	0,24	13
2003	62	0	62	34	765	0,08	0,13	46	0	32	1	63	135	59	194	72	59	131	0,34	18
2004	13	0	13	24	473	0,03	0,08	42	0	10	1	14	31	93	124	17	93	110	0,52	27
1999 -2003	38	0	38	27	852	0,04	0,08	42	0	25	7	45	90	64	154	50	58	108	0,33	17

Remarque: Fermée à la pêche de 1984 à 1992 et de 1994 à 1996.
Depuis 2000, pêche au madeleineau seulement.

Sommaire de l'exploitation de 1984 à 2004 de la rivière Matapédia

Zone salmonicole: Q1

No. rivière: 01150000

Seuil de conservation

Oeufs requis (million): 5,990

Année	<u>Captures sportives</u>			Remise à l'eau	Jours- pêche	Succès (Cap./j-p.)	Succès ajusté	Taux (%)			Retrait	Prélè- vement	<u>Montaison</u>			<u>Reproducteurs</u>							
	Mad.	Réd.	Total					Exploitation					Mad.	Réd.	Total	Mad.	Réd.	Total	Mad.	Réd.	Total	Oeufs déposés	
								Mad.	Réd.	Total												(million)	%
1984	285	560	845		4 852	0,17		45	45	45	17	862	636	1249	1885		1023	3,68	61				
1985	291	807	1 098		5 581	0,20		48	47	48	0	1 098	612	1699	2311		1213	4,81	80				
1986	389	1 289	1 678		6 888	0,24		54	54	54	0	1 678	725	2403	3128		1450	6,00	100				
1987	602	915	1 517		7 816	0,19		52	52	52	0	1 517	1152	1751	2903		1386	4,57	76				
1988	680	1 068	1 748		7 457	0,23		53	53	53	0	1 748	1274	2002	3276		1528	5,10	85				
1989	466	1 119	1 585		7 816	0,20		44	44	44	44	1 629	1067	2562	3629		2000	7,64	128				
1990	718	856	1 574		7 064	0,22		45	45	45	0	1 574	1584	1889	3473		1899	5,68	95				
1991	521	940	1 461		6 650	0,22		52	52	52	0	1 461	1004	1812	2816		1355	4,74	79				
1992	693	966	1 659		6 271	0,26		54	54	54	0	1 659	1273	1774	3047		1388	4,49	75				
1993	735	505	1 240		6 052	0,20		47	47	47	0	1 240	1560	1072	2632		1392	5,93	99				
1994	793	795	1 588		7 621	0,21		69	45	55	0	1 588	1156	1750	2906	363	955	1318	6,39	107			
1995	335	751	1 086		5 963	0,18		35	28	30	9	1 095	946	2662	3608	611	1902	2513	11,44	191			
1996	693	812	1 505		6 664	0,23		37	27	31	0	1 505	1875	3050	4925	1182	2238	3420	15,10	252			
1997	444	618	1 062		7 185	0,15		39	27	31	0	1 062	1135	2269	3404	691	1651	2342	11,01	184			
1998	630	385	1 015	6	6 583	0,15	0,16	46	22	32	0	1 015	1384	1741	3125	754	1356	2110	10,10	169			
1999	698	534	1 232		6 060	0,20		45	28	36	0	1 232	1541	1922	3463	843	1388	2231	8,81	147			
2000	846	600	1 446	443	6 907	0,21	0,27	55	29	40	0	1 446	1539	2075	3614	693	1475	2168	9,77	163			
2001	612	981	1 593	470	7 587	0,21	0,27	42	30	34	0	1 593	1464	3250	4714	852	2269	3121	13,89	232			
2002	1 299	456	1 755	574	8 096	0,22	0,29	53	25	41	0	1 755	2440	1842	4282	1141	1386	2527	9,80	164			
2003	526	842	1 368	285	8 211	0,17	0,20	54	28	34	0	1 368	969	3058	4027	443	2216	2659	13,57	227			
2004	989	665	1 654	350	7 593	0,22	0,26	50	28	38	0	1 654	1978	2375	4353	989	1710	2699	11,60	194			
1999 -2003	796	683	1479	443	7 372	0,20	0,26	50	28	37	0	1479	1591	2429	4020	794	1747	2541	11,17	186			

Remarque: En 1999 et 2004, les inventaires automnaux de reproducteurs ont été réalisés dans des conditions difficiles d'observation et les valeurs inscrites s'avèrent donc minimales et conservatrices.
Les données de la rivière Matapédia ont été corrigées de façon à exclure la rivière Causapscal.

Sommaire de l'exploitation de 1984 à 2004 de la rivière Causapscal

Zone salmonicole: Q1

No. rivière: 01151000

Seuil de conservation

Oeufs requis (million): 1,650

Année	<u>Captures sportives</u>			Remise à l'eau	Jours- pêche	Succès (Cap./j-p.)	Succès ajusté	Taux (%)			Retrait	Prélè- vement	<u>Montaison</u>			<u>Reproducteurs</u>							
	Mad.	Réd.	Total					Exploitation					Mad.	Réd.	Total	Mad.	Réd.	Total	Mad.	Réd.	Total	Oeufs déposés	
								Mad.	Réd.	Total												(million)	%
1984																							
1985																							
1986																							
1987										17	17	26	173	199		182	1,06	64					
1988										48	48	73	481	554		506	2,93	178					
1989										14	14	80	532	612		598	3,46	210					
1990										23	23	65	428	493		470	2,73	165					
1991										23	23	60	400	460		437	2,53	153					
1992										13	13	47	312	359		346	2,01	122					
1993										22	22	35	233	268		246	1,43	87					
1994	29	122	151		472	0,32		58	22	25	35	186	50	543	593	21	386	407	2,58	156			
1995	2	78	80		441	0,18		3	12	11	20	100	60	657	717	58	559	617	3,96	240			
1996	28	110	138		337	0,41		20	16	17	20	158	137	699	836	109	569	678	4,34	263			
1997	6	71	77		380	0,20		9	17	16	0	77	66	413	479	60	342	402	2,82	171			
1998	20	56	76		324	0,23		22	16	18	0	76	89	343	432	69	287	356	2,48	150			
1999	9	53	62		331	0,19		15	8	9	24	86	59	669	728	47	595	642	4,02	244			
2000	7	83	90	5	345	0,26	0,28	15	16	16	7	97	47	508	555	40	418	458	3,25	197			
2001	3	86	89	0	340	0,26	0,26	4	14	13	0	89	77	619	696	74	533	607	3,62	219			
2002	18	51	69	5	371	0,19	0,20	18	11	13	15	84	100	450	550	82	417	499	3,37	204			
2003	5	49	54	40	334	0,16	0,28	6	9	9	58	112	77	557	634	71	451	522	3,07	186			
2004	29	113	142	19	338	0,42	0,48	42	19	21	67	209	69	608	677	40	428	468	3,57	216			
1999 -2003	8	64	73	12	344	0,21	0,25	11	11	12	21	94	72	561	633	63	483	546	3,47	210			

Remarque: Pour l'année 1999, le nombre de reproducteurs a été estimé sur la proportion Fosse Marais/aval de la barrière et ce sur la moyenne 1994-1998.

Sommaire de l'exploitation de 1984 à 2004 de la rivière Kedgwick

Zone salmonicole: Q1

No. rivière: 01162000

Seuil de conservation

Oeufs requis (million): **0,970**

Année	<u>Captures sportives</u>			Remise à l'eau	Jours- pêche	Succès (Cap./j-p.)	Succès ajusté	Taux (%)			Retrait	Prélè- vement	<u>Montaison</u>			<u>Reproducteurs</u>							
	Mad.	Réd.	Total					Exploitation					Mad.	Réd.	Total	Mad.	Réd.	Total	Mad.	Réd.	Total	Oeufs déposés	
								Mad.	Réd.	Total												(million)	%
1984	4	10	14		393	0,04		21	0	14		67			53	0,39	40						
1985	4	13	17		197	0,09		20	0	17		87			70	0,53	55						
1986	5	43	48		212	0,23		35	0	48		137			89	1,06	109						
1987	8	15	23		246	0,09		21	0	23		110			87	0,81	84						
1988	4	31	35		328	0,11		24	0	35		148			113	1,11	114						
1989	1	16	17		196	0,09		9	0	17		198			181	1,34	138						
1990	4	14	18		177	0,10		12	0	18		152			134	1,12	115						
1991	0	3	3		81	0,04		2	0	3		127			124	0,88	91						
1992	3	17	20		162	0,12		18	0	20		112			92	0,76	78						
1993	0	2	2		95	0,02		2	0	2		127			125	0,76	78						
1994	4	27	31		88	0,35		23	0	31		135			104	0,97	100						
1995	0	0	0		28	0,00		0	0	0		130			130	1,48	153						
1996	2	27	29		76	0,38			0	29						2,44	252						
1997	0	5	5		81	0,06		0	13	10	0	5	10	39	49	10	34	44	0,19	20			
1998	9	0	9		48	0,19			0	9									1,73	178			
1999	1	6	7		33	0,21			0	7									1,62	167			
2000	0	1	1		57	0,02			0	1									1,59	164			
2001	2	2	4		95	0,04			0	4									2,10	216			
2002	13	3	16	4	67	0,24	0,30		0	16									1,78	184			
2003	0	4	4	0	133	0,03	0,03		0	4									2,01	207			
2004	15	5	20	8	149	0,13	0,19		0	20									1,96	202			
1999 -2003	3	3	6	2	77	0,08	0,16		0	6									1,82	188			

Remarque: Montaison et reproduction: il n'y a pas d'inventaire de saumon de fait pour cette rivière, sauf en 1997. La valeur "Oeufs déposés" est obtenue en assumant que la déposition d'oeufs est la même que celle observée dans les rivières Matapédia et Patapédia.

Sommaire de l'exploitation de 1984 à 2004 de la rivière Patapédia
 Zone salmonicole: Q1 No. rivière: 01163000

Seuil de conservation
 Oeufs requis (million): 1,920

Année	<u>Captures sportives</u>			Remise à l'eau	Jours- pêche	Succès (Cap./j-p.)	Succès ajusté	Taux (%)			Retrait	Prélè- vement	<u>Montaison</u>			<u>Reproducteurs</u>							
	Mad.	Réd.	Total					Exploitation					Mad.	Réd.	Total	Mad.	Réd.	Total	Mad.	Réd.	Total	Oeufs déposés	
								Mad.	Réd.	Total												(million)	%
1984	25	34	59		394	0,15			17		0	59			349			290	1,14	59			
1985	49	31	80		576	0,14			17		0	80			475			395	1,55	81			
1986	108	88	196		700	0,28			17		0	196			1187			991	3,89	203			
1987	86	40	126		750	0,17			15		0	126			850			724	2,84	148			
1988	105	30	135		594	0,23			12		0	135			1139			1004	3,94	205			
1989	42	27	69		732	0,09			6		0	69			1191			1122	4,41	230			
1990	43	23	66		666	0,10			6	15		81			1078			997	3,92	204			
1991	14	13	27		533	0,05			3		0	27			775			748	2,94	153			
1992	56	21	77		515	0,15			11		0	77			720			643	2,53	132			
1993	61	7	68		486	0,14			11		0	68			608			540	2,21	115			
1994	74	20	94		385	0,24			9		0	94			1046	282	670	952	3,36	175			
1995	17	37	54		548	0,10			5		0	54			1111	150	907	1057	4,13	215			
1996	32	52	84		609	0,14			7		0	84			1199	338	777	1115	4,81	251			
1997	43	35	78		678	0,12			12		0	78			676	150	448	598	2,60	135			
1998	55	16	71		597	0,12		20	3	10	0	71	273	470	743	218	454	672	3,63	189			
1999	19	19	38		576	0,07		7	3	5	0	38	265	548	813	246	529	775	3,58	186			
2000	44	14	58	5	616	0,09	0,10	15	3	7	0	58	291	483	774	247	469	716	3,15	164			
2001	20	31	51	0	498	0,10	0,10	11	5	7	0	51	177	598	775	157	567	724	3,85	201			
2002	106	12	118	17	591	0,20	0,23	34	2	13	0	118	308	596	904	202	584	786	3,90	203			
2003	17	19	36	17	646	0,06	0,08	9	3	4	0	36	193	646	839	176	627	803	3,63	189			
2004	105	35	140	0	814	0,17	0,17	33	6	15	0	140	320	632	952	215	597	812	4,04	210			
1999 -2003	41	19	60	10	585	0,10	0,13	17	3	7	0	60	247	574	821	206	555	761	3,62	189			

Remarque:

Sommaire de l'exploitation de 1984 à 2004 de la rivière Grande Rivière

Zone salmonicole: Q2

No. rivière: 01010000

Seuil de conservation

Oeufs requis (million): 1,430

Année	<u>Captures sportives</u>			Remise à l'eau	Jours- pêche	Succès (Cap./j-p.)	Succès ajusté	Taux (%)			Retrait	Prélè- vement	<u>Montaison</u>			<u>Reproducteurs</u>							
	Mad.	Réd.	Total					Exploitation					Mad.	Réd.	Total	Mad.	Réd.	Total	Mad.	Réd.	Total	Oeufs déposés	
								Mad.	Réd.	Total												(million)	%
1984	9	124	133		598	0,22		14	27	26	20	153	64	455	519	54	312	366	1,32	92			
1985	31	245	276		838	0,33		42	34	34	0	276	74	729	803	43	484	527	2,05	143			
1986	26	128	154		716	0,22		31	29	29	0	154	85	446	531	59	318	377	1,35	94			
1987	26	117	143		706	0,20		19	25	23	52	195	139	472	611	108	308	416	1,32	92			
1988	105	227	332		1 084	0,31		31	27	28	24	356	337	838	1175	232	587	819	2,51	176			
1989	104	240	344		1 507	0,23		36	26	29	26	370	292	914	1206	179	657	836	2,80	196			
1990	118	220	338		1 277	0,26		28	44	37	29	367	418	500	918	127	424	551	1,81	127			
1991	28	223	251		1 276	0,20		15	34	30	18	269	188	655	843	160	414	574	1,77	124			
1992	223	290	513		1 319	0,39		53	32	38	33	546	423	910	1333	197	590	787	2,52	176			
1993	122	307	429		1 679	0,26		41	41	41	0	429	299	743	1042	177	436	613	1,87	131			
1994	69	212	281		1 265	0,22		39	35	36	0	281	179	602	781	110	390	500	1,64	115			
1995	24	98	122		817	0,15		22	17	18	0	122	111	564	675	87	466	553	1,98	138			
1996	134	225	359		1 165	0,31		43	40	41	8	367	309	567	876	173	336	509	1,45	101			
1997	48	163	211		1 170	0,18		26	34	32	0	211	187	477	664	139	314	453	1,47	103			
1998	117	73	190	6	1 185	0,16	0,17	59	18	31	0	190	198	414	612	81	341	422	1,63	114			
1999	57	112	169	29	1 021	0,17	0,19	36	26	28	1	170	157	437	594	100	324	424	1,53	107			
2000	43	70	113	15	831	0,14	0,15	42	29	33	1	114	102	239	341	59	168	227	0,80	56			
2001	19	63	82	6	898	0,09	0,10	28	21	22	0	82	69	299	368	50	236	286	1,14	80			
2002	100	29	129	41	634	0,20	0,27	46	10	26	0	129	219	281	500	119	252	371	1,11	78			
2003	53	32	85	84	534	0,16	0,32	38	5	11	0	85	140	619	759	87	587	674	2,55	178			
2004	62	0	62	58	774	0,08	0,16	21	0	11	0	62	301	239	540	239	239	478	1,08	76			
1999 -2003	54	61	116	35	784	0,15	0,21	39	16	23	0	116	137	375	512	83	313	396	1,43	100			

Remarque: En 2004, remise à l'eau obligatoire des rédibermarins.

Sommaire de l'exploitation de 1984 à 2004 de la rivière du Petit Pabos

Zone salmonicole: Q2

No. rivière: 01020000

Seuil de conservation

Oeufs requis (million): 0,890

Année	<u>Captures sportives</u>			Remise à l'eau	Jours- pêche	Succès (Cap./j-p.)	Succès ajusté	Taux (%)			Retrait	Prélè- vement	<u>Montaison</u>			<u>Reproducteurs</u>							
	Mad.	Réd.	Total					Exploitation					Mad.	Réd.	Total	Mad.	Réd.	Total	Mad.	Réd.	Total	Oeufs déposés	
								Mad.	Réd.	Total												(million)	%
1984										0	0	2	11	13	2	11	13	0,05	6				
1985										0	0	4	0	4	4	0	4	0,02	2				
1986										0	0	3	8	11	3	8	11	0,04	4				
1987										0	0	0	31	31	0	31	31	0,14	16				
1988										0	0	5	13	18	5	13	18	0,06	7				
1989										0	0	16	13	29	16	13	29	0,06	7				
1990										12	12	99	101	200	96	92	188	0,42	47				
1991										40	40	15	105	120	13	67	80	0,30	34				
1992										17	17	54	61	115	53	45	98	0,21	24				
1993										34	34	59	102	161	47	80	127	0,36	40				
1994										0	0	52	96	148	52	96	148	0,43	48				
1995										0	0	29	61	90	29	61	90	0,27	30				
1996										0	0	43	67	110	43	67	110	0,30	34				
1997	2	0	2		54	0,04		12	0	2	20	22	17	70	87	15	50	65	0,21	24			
1998	6	0	6		98	0,06		12	0	7	0	6	51	35	86	45	35	80	0,15	17			
1999	3	0	3		35	0,09		6	0	2	17	20	50	88	138	43	75	118	0,32	36			
2000	11	0	11	3	89	0,12	0,16	22	0	11	0	11	51	51	102	40	51	91	0,22	25			
2001	0	0	0		33	0,00					0	0											
2002	20	0	20	8	95	0,21	0,29	16	0	11	12	32	125	52	177	94	51	145	0,23	26			
2003	6	0	6	2	87	0,07	0,09	24	0	10	1	7	25	34	59	19	33	52	0,14	16			
2004	5	0	5	1	87	0,06	0,07	12	0	5	0	5	42	60	102	37	60	97	0,25	28			
1999 -2003	8	0	8	4	68	0,12	0,18	13	0	7	6	14	63	56	119	49	52	102	0,23	26			

Remarque: Rivière fermée à la pêche jusqu'en 1996. Depuis 1997, pêche au madeleineau seulement.
2001: Aucun décompte de fin de saison, étiage sévère, montaison tardive.

Sommaire de l'exploitation de 1984 à 2004 de la rivière du Grand Pabos

Zone salmonicole: Q2

No. rivière: 01030000

Seuil de conservation

Oeufs requis (million): 0,900

Année	<u>Captures sportives</u>			Remise à l'eau	Jours- pêche	Succès (Cap./j-p.)	Succès ajusté	Taux (%)			Retrait	Prélè- vement	<u>Montaison</u>			<u>Reproducteurs</u>				
	Mad.	Réd.	Total					Exploitation					Mad.	Réd.	Total	Mad.	Réd.	Total	Oeufs déposés (million) %	
1984											0	0	2	7	9	2	7	9	0,03	3
1985											0	0	13	21	34	13	21	34	0,09	10
1986											0	0	3	12	15	3	12	15	0,05	6
1987											0	0	7	30	37	7	30	37	0,13	14
1988											0	0	6	37	43	6	37	43	0,16	18
1989											0	0	13	11	24	13	11	24	0,05	6
1990											0	0	26	41	67	26	41	67	0,18	20
1991											0	0	13	2	15	13	2	15	0,01	1
1992											0	0	40	117	157	40	117	157	0,67	74
1993											1	1	124	87	211	124	86	210	0,39	43
1994											47	47	49	84	133	43	43	86	0,19	21
1995											0	0	32	112	144	32	112	144	0,49	54
1996											2	2	35	59	94	35	57	92	0,25	28
1997	16	0	16		171	0,09				13	1	17			124	39	68	107	0,30	33
1998	17	0	17	12	176	0,10	0,16	25	0	17	0	17	67	32	99	50	32	82	0,15	17
1999	8	0	8	11	154	0,05	0,12	17	0	7	31	39	46	65	111	24	48	72	0,21	23
2000	22	0	22	35	184	0,12	0,31	18	0	8	28	50	122	144	266	92	124	216	0,55	61
2001	8	0	8	12	224	0,04	0,09	62	0	50	8	16	13	3	16					
2002	41	0	41	29	248	0,17	0,28	18	0	13	14	55	233	72	305	179	71	250	0,34	38
2003	29	0	29	78	340	0,09	0,31	25	0	9	16	45	115	221	336	82	209	291	0,92	102
2004	40	0	40	54	399	0,10	0,24	33	0	15	0	40	121	149	270	81	149	230	0,66	73
1999 -2003	22	0	22	33	230	0,10	0,22	21	0	11	19	41	106	101	207	94	113	207	0,50	56

Remarque: Rivière fermée à la pêche jusqu'en 1996. Depuis 1997, pêche au madeleineau seulement.
 2001: Aucun décompte de fin de saison (étiage sévère, montaison tardive; décompte partiel mi-août: 55 saumons).
 En 2004, les captures sportives incluent 3 madeleineaux capturés dans l'estuaire de la rivière (zone 21).

Sommaire de l'exploitation de 1984 à 2004 de la rivière du Grand Pabos Ouest

Zone salmonicole: Q2

No. rivière: 01040000

Seuil de conservation

Oeufs requis (million): 0,460

Année	<u>Captures sportives</u>			Remise à l'eau	Jours- pêche	Succès (Cap./j-p.)	Succès ajusté	Taux (%)			Retrait	Prélè- vement	<u>Montaison</u>			<u>Reproducteurs</u>				
	Mad.	Réd.	Total					Exploitation					Mad.	Réd.	Total	Mad.	Réd.	Total	Oeufs déposés (million)	%
1984											0	0	26	0	26	26	0	26	0,01	2
1985											0	0	50	65	115	50	65	115	0,38	83
1986											0	0	26	26	52	26	26	52	0,15	33
1987											0	0	2	3	5	2	3	5	0,02	4
1988											0	0	1	4	5	1	4	5	0,02	4
1989											0	0	34	18	52	34	18	52	0,11	24
1990											0	0								
1991											2	2	78	70	148	78	68	146	0,40	87
1992											5	5	40	124	164	40	119	159	0,69	150
1993											50	50	48	75	123	32	41	73	0,24	52
1994											2	2	43	63	106	43	61	104	0,36	78
1995											113	113	60	65	125	7	5	12	0,03	7
1996											60	60	80	139	219	59	100	159	0,58	126
1997	10	0	10		99	0,10		9	0	3	72	82	111	179	290	94	114	208	0,67	146
1998	14	0	14	20	156	0,09	0,22	13	0	7	58	72	106	91	197	70	55	125	0,33	72
1999	3	0	3	12	69	0,04	0,22	5	0	2	20	23	63	130	193	55	115	170	0,67	146
2000	12	0	12	14	56	0,21	0,46	12	0	5	60	72	100	151	251	70	109	179	0,64	139
2001	2	0	2	14	42	0,05	0,38				26	28								
2002	18	0	18	14	90	0,20	0,36	19	0	12	0	18	97	59	156	79	59	138	0,35	76
2003	6	0	6	7	85	0,07	0,15	17	0	5	0	6	36	91	127	30	91	121	0,52	113
2004	13	0	13	17	96	0,14	0,31	15	0	7	0	13	84	114	198	71	114	185	0,66	143
1999 -2003	8	0	8	12	68	0,12	0,31	11	0	4	21	29	74	108	182	58	94	152	0,55	118

Remarque: Rivière fermée à la pêche jusqu'en 1996. Depuis 1997, pêche au madeleineau seulement.
 2001: Aucun décompte de fin de saison (étiage sévère, montaison tardive; décompte partiel mi-août: 26 saumons).
 En 2004, les captures sportives incluent 2 madeleineaux capturés dans l'estuaire de la rivière (zone 21).

Sommaire de l'exploitation de 1984 à 2004 de la rivière Port-Daniel du Milieu

Zone salmonicole: Q2

No. rivière: 01050000

Seuil de conservation

Oeufs requis (million): **0,170**

Année	<u>Captures sportives</u>			Remise à l'eau	Jours- pêche	Succès (Cap./j-p.)	Succès ajusté	<i>Taux (%)</i> Exploitation			Retrait	Prélè- vement	<u>Montaison</u>			<u>Reproducteurs</u>			
	Mad.	Réd.	Total					Mad.	Red.	Total			Mad.	Réd.	Total	Mad.	Réd.	Total	Oeufs déposés (million)
1984																			
1985																			
1986																			
1987																			
1988																			
1989												5	3	8	5	3	8	0,02	12
1990																			
1991												2	2	4	3	1	4	0,01	6
1992																			
1993																			
1994												6	4	10	6	4	10	0,02	12
1995																			
1996																			
1997																			
1998																			
1999																			
2000																			
2001																			
2002																			
2003																			
2004																			

1999 - 2003

Remarque: Rivière fermée à la pêche.
 Cette rivière n'a pas le statut légal de "rivière à saumon" en vertu du Règlement de pêche du Québec.

Sommaire de l'exploitation de 1984 à 2004 de la Petite rivière Port-Daniel

Zone salmonicole: Q2

No. rivière: 01060000

Seuil de conservation

Oeufs requis (million): **0,190**

Année	<u>Captures sportives</u>			Remise à l'eau	Jours- pêche	Succès (Cap./j-p.)	Succès ajusté	Taux (%)			Retrait	Prélè- vement	<u>Montaison</u>			<u>Reproducteurs</u>				
	Mad.	Réd.	Total					Exploitation					Mad.	Réd.	Total	Mad.	Réd.	Total	Oeufs déposés (million)	%
								Mad.	Réd.	Total										
1984																				
1985												14	9	23	14	9	23	0,07	37	
1986																				
1987																				
1988																				
1989												6	4	10	6	4	10	0,03	16	
1990																				
1991												39	28	67	39	28	67	0,11	58	
1992												41	28	69	41	28	69	0,12	63	
1993												3	2	5	3	2	5	0,01	5	
1994												26	19	45	26	19	45	0,08	42	
1995												15	10	25	15	10	25	0,04	21	
1996												15	10	25	15	10	25	0,04	21	
1997												2	17	19	2	17	19	0,07	37	
1998										1	1	4	8	12	4	7	11	0,11	58	
1999																				
2000																				
2001																				
2002																				
2003																				
2004																				

1999 - 2003

Remarque: Rivière fermée à la pêche.
Le nombre de reproducteurs et la déposition d'oeufs ont été estimés pour 1995 et 1996.

Sommaire de l'exploitation de 1984 à 2004 de la rivière Port-Daniel Nord

Zone salmonicole: Q2

No. rivière: 01180000

Seuil de conservation

Oeufs requis (million): 0,330

Année	<u>Captures sportives</u>			Remise à l'eau	Jours- pêche	Succès (Cap./j-p.)	Succès ajusté	Taux (%)			Retrait	Prélè- vement	<u>Montaison</u>			<u>Reproducteurs</u>							
	Mad.	Réd.	Total					Exploitation					Mad.	Réd.	Total	Mad.	Réd.	Total	Mad.	Réd.	Total	Oeufs déposés	
								Mad.	Réd.	Total												(million)	%
1984											0	0			22	5	17	22	0,07	21			
1985											0	0			19	6	13	19	0,05	15			
1986											0	0	12	29	41	12	29	41	0,12	36			
1987											0	0	18	274	292	18	274	292	1,13	342			
1988											0	0	43	366	409	43	366	409	1,52	461			
1989											0	0	45	85	130	45	85	130	0,36	109			
1990											5	5	101	119	220	101	114	215	0,49	148			
1991											0	0	17	51	68	17	51	68	0,21	64			
1992											3	3	83	138	221	83	135	218	0,57	173			
1993											0	0	50	200	250	50	200	250	0,84	255			
1994											1	1	73	112	185	73	111	184	0,47	142			
1995											2	2	35	53	88	33	53	86	0,22	67			
1996	34	0	34		88	0,39		50	0	18	2	36	68	125	193	34	123	157	0,51	155			
1997	15	0	15		60	0,25		47	0	24	0	15	32	30	62	17	30	47	0,13	39			
1998	7	0	7	5	60	0,12	0,20	30	0	15	0	7	23	25	48	16	25	41	0,11	33			
1999	8	0	8	1	40	0,20	0,23	17	0	7	0	8	46	69	115	38	69	107	0,29	88			
2000	17	0	17	3	102	0,17	0,20	41	0	17	0	17	41	60	101	24	60	84	0,25	76			
2001	1	0	1	0	36	0,03	0,03	5	0	2	0	1	21	30	51	20	30	50	0,13	39			
2002	29	0	29	0	71	0,41	0,41	58	0	28	0	29	50	53	103	21	53	74	0,22	67			
2003	11	0	11	2	74	0,15	0,18	26	0	5	0	11	43	172	215	32	172	204	0,72	218			
2004	19	0	19	5	53	0,36	0,45	44	0	13	0	19	43	103	146	24	103	127	0,43	130			
1999 -2003	13	0	13	1	65	0,20	0,21	32	0	11	0	13	40	77	117	27	77	104	0,32	98			

Remarque: Fermée à la pêche jusqu'en 1995. Depuis 1996 pêche au madeleineau seulement, dans le secteur aval.
 En 1999 et 2000 le nombre de saumons pour la reproduction et la montaison ainsi que le nombre d'oeufs déposés ont été estimés.
 En 2001, inventaire partiel en octobre: répartition mad.-rédi. basé sur la moyenne de 1996-2000 (40,5% mad.).

Sommaire de l'exploitation de 1984 à 2004 de la rivière de l'Anse à la Barbe

Zone salmonicole: Q2

No. rivière: 01440000

Seuil de conservation

Oeufs requis (million): **0,120**

Année	<u>Captures sportives</u>			Remise à l'eau	Jours- pêche	Succès (Cap./j-p.)	Succès ajusté	<u>Taux (%)</u>			Retrait	Prélè- vement	<u>Montaison</u>			<u>Reproducteurs</u>			
	Mad.	Réd.	Total					<u>Exploitation</u>					Mad.	Réd.	Total	Mad.	Réd.	Total	Oeufs déposés (million)
1984											0	0	0	0	0				
1985											0	0	0	0	0				
1986											0	0	0	0	0				
1987											0	0	0	0	0				
1988											0	0	0	0	0				
1989											0	0	0	0	0				
1990											0	0	0	0	0				
1991											7	7			7				
1992											63	63			63				
1993											43	43			43				
1994											36	36			36				
1995											20	20			20				
1996											0	0							
1997											0	0			40	13	27	40	0,11 92
1998											0	0							
1999											0	0							
2000																			
2001																			
2002																			
2003																			
2004																			

1999 - 2003

Remarque: Fermée à la pêche.

Projets spéciaux: Sea-ranching et incubateurs à courant ascendant.

Cette rivière n'a pas le statut légal de "rivière à saumon" en vertu du Règlement de pêche du Québec.

Sommaire de l'exploitation de 1984 à 2004 de la rivière Malbaie

Zone salmonicole: Q2

No. rivière: 02010000

Seuil de conservation

Oeufs requis (million): 0,280

Année	<u>Captures sportives</u>			Remise à l'eau	Jours- pêche	Succès (Cap./j-p.)	Succès ajusté	Taux (%)			Retrait	Prélè- vement	<u>Montaison</u>			<u>Reproducteurs</u>							
	Mad.	Réd.	Total					Exploitation					Mad.	Réd.	Total	Mad.	Réd.	Total	Mad.	Réd.	Total	Oeufs déposés	
								Mad.	Réd.	Total												(million)	%
1984										0	0	5	15	20	5	15	20	0,06	21				
1985										0	0	17	36	53	17	36	53	0,15	54				
1986										0	0	40	47	87	40	47	87	0,20	71				
1987										0	0	34	101	135	34	101	135	0,42	150				
1988										0	0	29	140	169	29	140	169	0,57	204				
1989	0	0	0		5	0,00		0	0	0	0	14	133	147	14	133	147	0,54	193				
1990	13	11	24		118	0,20		33	13	20	0	24	40	83	123	27	72	99	0,30	107			
1991	20	22	42		372	0,11		22	23	23	0	42	89	97	186	69	75	144	0,32	114			
1992	30	39	69		721	0,10		36	30	32	3	72	83	130	213	53	88	141	0,36	129			
1993	79	50	129		1 278	0,10		59	13	25	0	129	134	392	526	55	342	397	1,40	500			
1994	30	99	129		1 126	0,11		45	25	27	0	129	67	404	471	37	305	342	1,25	446			
1995	1	11	12		310	0,04		4	4	4	13	25	26	249	275	25	225	250	0,92	329			
1996	5	0	5		85	0,06		7	0	2	1	6	68	173	241	63	172	235	0,71	254			
1997	1	0	1		4	0,25		4	0	1	1	2	25	95	120	24	94	118	0,39	139			
1998	1	1	2		29	0,07		6	1	2	0	2	16	102	118	15	101	116	0,39	139			
1999	5	5	10		91	0,11		15	2	4	0	10	34	213	247	29	208	237	0,80	286			
2000	2	1	3	9	34	0,09	0,35	11	1	3	0	3	19	70	89	17	69	86	0,27	96			
2001	0	0	0	0	0			0	0	0	0	0	50	100	150	50	100	150	0,39	139			
2002	1	0	1	1	24	0,04	0,08	3	0	1	7	8	40	132	172	34	130	164	0,50	179			
2003	0	0	0	0				0	0	0	33	33	38	210	248	32	183	215	0,70	250			
2004	11	0	11	25	82	0,13	0,44	11	0	4	0	11	102	148	250	91	148	239	0,58	207			
1999 -2003	2	1	3	2	37	0,08	0,22	6	1	2	8	11	36	145	181	32	138	170	0,53	190			

Remarque: Fermée à la pêche de 1984 à 1988. En 1996, le nombre de reproducteurs et d'oeufs déposés a été estimé.

En 2002 et 2003, la colonne "Retrait" représente la récolte sportive dans la zone de pêche 21.

En 2004, remise à l'eau obligatoire des rédibermarins. Les 11 captures sportives ont été effectuées dans l'estuaire de la rivière (44 j.-p., zone 21).

Sommaire de l'exploitation de 1984 à 2004 de la rivière Saint-Jean

Zone salmonicole: Q2

No. rivière: 02030000

Seuil de conservation

Oeufs requis (million): 1,880

Année	<u>Captures sportives</u>			Remise à l'eau	Jours- pêche	Succès (Cap./j-p.)	Succès ajusté	Taux (%)			Retrait	Prélè- vement	<u>Montaison</u>			<u>Reproducteurs</u>							
	Mad.	Réd.	Total					Exploitation					Mad.	Réd.	Total	Mad.	Réd.	Total	Mad.	Réd.	Total	Oeufs déposés	
								Mad.	Réd.	Total												(million)	%
1984	25	345	370		819	0,45		22	31	30	52	422	113	1116	1229	88	719	807	3,42	182			
1985	19	322	341		925	0,37		31	41	40	0	341	61	795	856	42	473	515	2,25	120			
1986	70	240	310		854	0,36		45	29	32	20	330	155	819	974	85	559	644	2,66	141			
1987	114	267	381		1 186	0,32		20	25	23	11	392	566	1066	1632	449	791	1240	3,78	201			
1988	150	587	737		1 419	0,52		35	30	31	27	764	430	1943	2373	280	1329	1609	6,33	337			
1989	107	504	611		2 135	0,29		43	36	37	24	635	246	1391	1637	139	863	1002	4,11	219			
1990	220	255	475		1 717	0,28		43	33	37	9	484	511	774	1285	291	510	801	2,44	130			
1991	143	507	650		1 504	0,43		33	34	34	0	650	437	1487	1924	294	980	1274	4,67	248			
1992	303	623	926		2 053	0,45		54	42	45	3	929	558	1479	2037	255	853	1108	4,38	233			
1993	320	508	828		1 763	0,47		52	46	48	6	834	615	1106	1721	295	592	887	3,05	162			
1994	256	578	834		2 710	0,31		52	46	48	9	843	494	1258	1752	232	677	909	3,48	185			
1995	80	420	500		1 998	0,25		33	37	36	27	527	245	1138	1383	163	693	856	3,56	189			
1996	151	368	519		1 494	0,35		45	46	45	20	539	339	802	1141	185	418	603	2,15	114			
1997	129	204	333	122	1 394	0,24	0,33	42	34	37	14	347	304	598	902	171	384	555	1,98	105			
1998	171	0	171	291	1 245	0,14	0,37	35	0	19	1	172	483	431	914	312	430	742	2,22	118			
1999	92	0	92	279	1 229	0,07	0,30	28	0	9	1	93	324	736	1060	232	735	967	3,78	201			
2000	90	0	90	320	1 298	0,07	0,32	24	0	11	5	95	373	418	791	283	413	696	2,11	112			
2001	60	0	60	480	1 178	0,05	0,46	22	0	5	5	65	268	880	1148	208	875	1083	4,49	239			
2002	168	0	168	393	1 197	0,14	0,47	32	0	14	3	171	521	687	1208	352	685	1037	3,52	187			
2003	85	0	85	602	1 334	0,06	0,51	22	0	6	3	88	392	1013	1405	306	1011	1317	5,19	276			
2004	106	0	106	462	1 370	0,08	0,41	27	0	10	1	107	386	677	1063	279	677	956	3,48	185			
1999 -2003	99	0	99	415	1 247	0,08	0,41	26	0	9	3	102	376	747	1122	276	744	1020	3,82	203			

Remarque: Depuis 1998, remise à l'eau des grands saumons obligatoire.
 En 1999, aucun décompte de reproducteurs en fin de saison. L'estimation de la montaison totale est basée sur les proportions moyennes (1994-1998) de montaison de mad. et de red. après la mi-saison.

Sommaire de l'exploitation de 1984 à 2004 de la rivière York

Zone salmonicole: Q2

No. rivière: 02040000

Seuil de conservation

Oeufs requis (million): 2,640

Année	<u>Captures sportives</u>			Remise à l'eau	Jours- pêche	Succès (Cap./j-p.)	Succès ajusté	Taux (%)			Retrait	Prélè- vement	<u>Montaison</u>			<u>Reproducteurs</u>				
	Mad.	Réd.	Total					Exploitation					Mad.	Réd.	Total	Mad.	Réd.	Total	Oeufs déposés (million)	%
1984	8	444	452		2 170	0,21		8	34	32	19	471	104	1290	1394	96	827	923	4,56	173
1985	57	366	423		2 538	0,17		43	41	41	15	438	132	903	1035	75	522	597	2,88	109
1986	91	488	579		2 643	0,22		46	46	46	13	592	196	1066	1262	105	565	670	3,12	118
1987	63	420	483		2 540	0,19		13	27	24	0	483	467	1551	2018	404	1131	1535	6,29	238
1988	128	894	1 022		3 632	0,28		29	42	40	0	1 022	436	2150	2586	308	1256	1564	6,96	264
1989	89	806	895		4 445	0,20		36	44	43	0	895	248	1845	2093	159	1039	1198	5,73	217
1990	161	369	530		3 062	0,17		41	30	33	0	530	388	1230	1618	227	861	1088	4,77	181
1991	118	566	684		3 238	0,21		40	39	39	0	684	292	1453	1745	174	887	1061	4,90	186
1992	329	730	1 059		3 803	0,28		58	44	48	21	1 080	566	1655	2221	237	904	1141	5,01	190
1993	329	620	949		3 776	0,25		76	47	54	1	950	433	1320	1753	104	699	803	3,86	146
1994	261	750	1 011		3 657	0,28		58	47	49	48	1 059	451	1592	2043	183	801	984	4,37	166
1995	68	484	552		3 236	0,17		30	32	32	6	558	223	1515	1738	153	1027	1180	5,67	215
1996	215	744	959		4 118	0,23		50	52	51	4	963	432	1440	1872	217	692	909	3,84	145
1997	147	401	548	50	3 229	0,17	0,19	39	35	36	6	554	375	1137	1512	227	731	958	3,94	149
1998	251	252	503	53	3 153	0,16	0,18	71	31	43	14	517	352	813	1165	100	548	648	2,84	108
1999	81	230	311	45	3 039	0,10	0,12	27	16	18	4	315	302	1405	1707	219	1173	1392	6,35	241
2000	151	188	339	70	3 019	0,11	0,14	29	25	27	3	342	518	741	1259	367	550	917	3,28	124
2001	122	431	553	58	3 135	0,18	0,19	38	32	33	10	563	325	1348	1673	202	908	1110	4,92	186
2002	260	158	418	174	3 713	0,11	0,16	48	16	27	1	419	543	987	1530	282	829	1111	5,18	196
2003	130	356	486	159	3 715	0,13	0,17	40	19	22	1	487	324	1853	2177	191	1490	1681	7,89	299
2004	225	326	551	201	4 263	0,13	0,18	36	26	29	2	553	620	1272	1892	395	944	1339	5,45	206
1999 -2003	149	273	421	101	3 324	0,13	0,16	37	22	25	4	425	402	1267	1669	252	990	1242	5,52	209

Remarque: En 1999, le nombre de saumons pour la montaison et la reproduction, ainsi que la déposition d'oeufs, ont été estimés.
 En 2004, aucun décompte de reproducteurs en fin de saison. L'estimation de la montaison totale est basée sur les proportions moyennes (2000-2003) de montaison de mad. et de red. après la mi-saison.

Sommaire de l'exploitation de 1984 à 2004 de la rivière Dartmouth

Zone salmonicole: Q2

No. rivière: 02060000

Seuil de conservation

Oeufs requis (million): 1,940

Année	<u>Captures sportives</u>			Remise à l'eau	Jours- pêche	Succès (Cap./j-p.)	Succès ajusté	Taux (%)			Retrait	Prélè- vement	<u>Montaison</u>			<u>Reproducteurs</u>				
	Mad.	Réd.	Total					Exploitation					Mad.	Réd.	Total	Mad.	Réd.	Total	Oeufs déposés (million)	%
1984	8	166	174		773	0,23		21	25	25	34	208	39	669	708	31	469	500	2,23	115
1985	34	210	244		898	0,27		58	42	44	0	244	59	498	557	25	288	313	1,37	71
1986	43	140	183		845	0,22		36	23	25	0	183	121	602	723	78	462	540	2,20	113
1987	35	138	173		977	0,18		7	14	12	0	173	518	961	1479	483	823	1306	3,99	206
1988	57	304	361		1 245	0,29		19	24	23	0	361	293	1248	1541	236	944	1180	4,52	233
1989	36	323	359		1 713	0,21		19	27	26	0	359	190	1214	1404	154	891	1045	4,25	219
1990	150	195	345		1 628	0,21		31	25	27	1	346	485	788	1273	335	592	927	2,87	148
1991	130	287	417		1 886	0,22		35	25	27	0	417	369	1169	1538	239	882	1121	4,23	218
1992	141	390	531		2 113	0,25		34	30	31	0	531	411	1282	1693	270	892	1162	4,28	221
1993	267	473	740		2 669	0,28		72	44	51	1	741	372	1069	1441	105	595	700	2,84	146
1994	202	588	790		2 822	0,28		60	55	56	9	799	337	1071	1408	129	480	609	2,30	119
1995	35	319	354		2 119	0,17		19	32	30	0	354	185	1001	1186	150	682	832	3,26	168
1996	152	347	499		2 199	0,23		45	43	43	18	517	340	811	1151	188	446	634	2,15	111
1997	58	211	269	16	1 731	0,16	0,16	25	27	26	3	272	236	789	1025	178	575	753	2,86	147
1998	116	110	226		1 425	0,16		41	28	33	10	236	284	392	676	165	275	440	1,34	69
1999	38	63	101		965	0,10		21	10	13	5	106	177	620	797	139	552	691	2,69	139
2000	119	70	189		1 107	0,17		28	20	24	3	192	425	356	781	304	285	589	1,42	73
2001	40	182	222	0	1 085	0,20	0,20	20	24	23	2	224	198	756	954	158	572	730	2,58	133
2002	173	53	226	1	1 081	0,21	0,21	38	11	24	0	226	450	485	935	277	432	709	2,32	120
2003	64	115	179	0	1 179	0,15	0,15	30	11	14	5	184	216	1072	1288	149	955	1104	4,37	225
2004	189	68	257		1 336	0,19		43	10	23	8	265	440	657	1097	245	587	832	3,18	164
1999 -2003	87	97	183	0	1 083	0,17	0,19	30	15	19	3	186	293	658	951	205	559	765	2,68	138

Remarque: Pour 1998, l'estimation de la montaison totale et le nombre de reproducteurs en fin de saison est basée sur les différences observées entre la montaison mi-saison et la montaison totale en fin de saison sur la rivière York en 1998 (0% mad. et 8% g.s.).

En 1999, le nombre de saumons pour la montaison et la reproduction ainsi que la déposition d'oeufs ont été estimés.

En 2004, aucun décompte de reproducteurs en fin de saison. L'estimation de la montaison totale est basée sur les proportions moyennes (2000-2003) de montaison de mad. et de red. après la mi-saison.

Sommaire de l'exploitation de 1984 à 2004 de la rivière Madeleine

Zone salmonicole: Q3

No. rivière: 02080000

Seuil de conservation

Oeufs requis (million): 2,600

Année	<u>Captures sportives</u>			Remise à l'eau	Jours- pêche	Succès (Cap./j-p.)	Succès ajusté	Taux (%)			Retrait	Prélè- vement	<u>Montaison</u>			<u>Reproducteurs</u>							
	Mad.	Réd.	Total					Exploitation					Mad.	Réd.	Total	Mad.	Réd.	Total	Mad.	Réd.	Total	Oeufs déposés	
								Mad.	Réd.	Total												(million)	%
1984	15	89	104		399	0,26		12	13	12	26	130	709	839	113	596	709	3,12	120				
1985	29	95	124		300	0,41		10	15	14	19	143	614	900	257	500	757	2,65	102				
1986	122	89	211		540	0,39		17	11	13	0	211	836	1570	612	747	1359	4,02	155				
1987	105	117	222		608	0,37		17	9	12	0	222	1286	1892	501	1169	1670	6,19	238				
1988	148	226	374		978	0,38		20	20	20	0	374	1137	1868	583	911	1494	4,86	187				
1989	133	185	318		1 577	0,20		19	16	18	0	318	1127	1813	553	942	1495	5,02	193				
1990	133	251	384		1 493	0,26		20	22	22	0	384	1134	1785	518	883	1401	4,70	181				
1991	132	190	322		1 410	0,23		20	20	20	0	322	957	1616	527	767	1294	4,10	158				
1992	223	192	415		745	0,56		30	22	26	0	415	890	1627	514	698	1212	3,74	144				
1993	267	249	516		957	0,54		38	25	31	0	516	979	1673	427	730	1157	3,89	150				
1994	204	316	520		1 182	0,44		33	28	30	0	520	1111	1735	420	795	1215	4,22	162				
1995	109	170	279		1 562	0,18		25	23	24	0	279	740	1182	333	570	903	3,04	117				
1996	147	313	460		1 175	0,39		29	27	28	0	460	1144	1644	353	831	1184	4,40	169				
1997	108	189	297		1 234	0,24		23	27	26	11	308	692	1158	352	498	850	2,41	93				
1998	124	169	293	15	1 390	0,21	0,22	29	28	28	8	301	599	1031	304	426	730	2,11	81				
1999	87	97	184	6	1 520	0,12	0,13	24	17	20	13	197	583	939	266	476	742	2,44	94				
2000	149	113	262	53	1 611	0,16	0,20	35	17	24	7	269	653	1075	273	533	806	2,37	91				
2001	161	100	261	52	1 598	0,16	0,20	37	13	22	14	275	744	1175	266	634	900	3,21	123				
2002	146	47	193	54	882	0,22	0,28	25	16	22	1	194	299	875	429	252	681	1,22	47				
2003	111	47	158	0	1 247	0,13	0,13	22	8	14	33	191	619	1121	385	545	930	2,51	97				
2004	134	42	176	48	903	0,19	0,25	21	7	14	6	182	631	1266	499	585	1084	2,72	105				
1999 -2003	131	81	212	33	1 372	0,15	0,18	29	14	20	14	226	580	1037	324	488	812	2,35	90				

Remarque:

Sommaire de l'exploitation de 1984 à 2004 de la rivière de Mont-Louis

Zone salmonicole: Q3

No. rivière: 02090000

Seuil de conservation

Oeufs requis (million): **0,160**

Année	<u>Captures sportives</u>			Remise à l'eau	Jours- pêche	Succès (Cap./j-p.)	Succès ajusté	Taux (%)			Retrait	Prélè- vement	<u>Montaison</u>			<u>Reproducteurs</u>				
	Mad.	Réd.	Total					Exploitation					Mad.	Réd.	Total	Mad.	Réd.	Total	Oeufs déposés (million)	%
								Mad.	Réd.	Total										
1984																				
1985																				
1986																				
1987																				
1988																				
1989																				
1990																				
1991																				
1992												12	40	52	12	40	52	0,20	125	
1993																				
1994	1	0	1																	
1995																				
1996												6	10	16	6	10	16	0,05	31	
1997												5	6	11	5	6	11	0,03	19	
1998																				
1999																				
2000										0	0	9	12	21	9	12	21	0,06	37	
2001										0	0									
2002										0	0									
2003	1	0	1					5	0	3	1	2	22	10	32	20	10	30	0,05	34
2004												9	13	22	9	13	22	0,07	44	
1999 - 2003										0		16	11	26	14	11	26	0,06	36	

Remarque:

Sommaire de l'exploitation de 1984 à 2004 de la rivière Sainte-Anne

Zone salmonicole: Q3

No. rivière: 02140000

Seuil de conservation

Oeufs requis (million): 1,260

Année	<u>Captures sportives</u>			Remise à l'eau	Jours- pêche	Succès (Cap./j-p.)	Succès ajusté	Taux (%)			Retrait	Prélè- vement	<u>Montaison</u>			<u>Reproducteurs</u>				
	Mad.	Réd.	Total					<u>Exploitation</u>					Mad.	Réd.	Total	Mad.	Réd.	Total	Oeufs déposés (million)	%
1984	8	115	123		681	0,18		17	17	17	26	149	46	687	733	38	546	584	2,83	225
1985	16	196	212		1 067	0,20		36	35	35	22	234	44	556	600	28	338	366	1,75	139
1986	130	287	417		1 316	0,32		43	41	42	27	444	302	693	995	172	379	551	2,00	159
1987	156	196	352		1 329	0,26		35	32	33	46	398	451	612	1063	295	370	665	1,98	157
1988	110	336	446		1 409	0,32		36	36	36	15	461	305	946	1251	195	595	790	3,12	248
1989	79	321	400		1 532	0,26		35	35	35	20	420	223	928	1151	144	587	731	3,06	243
1990	274	228	502		1 498	0,34		37	36	36	21	523	744	640	1384	470	391	861	2,13	169
1991	100	499	599		1 605	0,37		40	40	40	0	599	252	1260	1512	152	761	913	3,96	314
1992	80	211	291		1 385	0,21		38	35	36	0	291	211	598	809	131	387	518	2,03	161
1993	99	147	246		1 095	0,22		39	31	34	0	246	251	469	720	152	322	474	1,70	135
1994	133	347	480		1 361	0,35		58	46	49	39	519	229	754	983	84	380	464	1,98	157
1995	44	168	212		1 353	0,16		28	26	26	18	230	160	653	813	114	469	583	2,45	194
1996	48	184	232	33	1 347	0,17	0,20	24	31	29	35	267	202	594	796	145	384	529	2,02	160
1997	54	94	148	100	1 676	0,09	0,15	41	27	31	0	148	131	349	480	77	255	332	1,42	113
1998	37	67	104	82	1 468	0,07	0,13	25	24	24	0	104	151	276	427	114	209	323	1,12	89
1999	19	22	41	88	979	0,04	0,13	10	8	9	0	41	186	259	445	167	237	404	1,22	97
2000	27	31	58	150	1 099	0,05	0,19	24	9	13	0	58	112	337	449	85	306	391	1,54	122
2001	61	11	72	180	1 061	0,07	0,24	39	4	16	0	72	156	296	452	95	285	380	1,44	114
2002	101	14	115	118	1 005	0,11	0,23	34	9	25	0	115	300	162	462	199	148	347	0,79	63
2003	82	26	108	210	1 257	0,09	0,25	25	5	13	2	110	324	525	849	242	497	739	2,54	202
2004	112	51	163	269	1 464	0,11	0,30	34	9	19	3	166	332	543	875	220	489	709	2,74	217
1999 -2003	58	21	79	149	1 080	0,07	0,21	27	7	15	0	79	216	316	531	158	295	452	1,51	120

Remarque:

Sommaire de l'exploitation de 1984 à 2004 de la rivière Cap-Chat
 Zone salmonicole: Q3 No. rivière: 02150000

Seuil de conservation
 Oeufs requis (million): **0,820**

Année	<u>Captures sportives</u>			Remise à l'eau	Jours- pêche	Succès (Cap./j-p.)	Succès ajusté	Taux (%) <i>Exploitation</i>			Retrait	Prélè- vement	<u>Montaison</u>			<u>Reproducteurs</u>				
	Mad.	Réd.	Total					Mad.	Red.	Total			Mad.	Réd.	Total	Mad.	Réd.	Total	Oeufs déposés (million)	%
1984											0	0	18	82	100	18	82	100	0,42	51
1985											17	17	15	38	53	15	21	36	0,11	13
1986											28	28	24	108	132	24	80	104	0,41	50
1987											30	30	37	162	199	33	136	169	0,70	85
1988											11	11	95	129	224	95	118	213	0,62	76
1989											23	23	150	181	331	148	160	308	0,85	104
1990	48	0	48		266	0,18		38	0	16	20	68	125	181	306	73	165	238	0,86	105
1991	109	0	109		246	0,44		71	0	22	20	129	153	339	492	44	319	363	1,64	200
1992	143	0	143		307	0,47		60	0	22	20	163	238	416	654	93	398	491	2,06	251
1993	113	0	113		435	0,26		42	0	18	3	116	272	373	645	159	370	529	1,93	235
1994	68	59	127		613	0,21		54	15	24	30	157	126	393	519	52	310	362	1,60	195
1995	12	28	40		486	0,08		24	15	17	13	53	51	191	242	34	155	189	0,80	98
1996	62	80	142	6	706	0,20	0,21	46	28	33	26	168	136	288	424	74	182	256	0,95	116
1997	11	45	56	28	585	0,10	0,14	9	26	19	0	56	116	173	289	105	128	233	1,47	179
1998	19	25	44	11	449	0,10	0,12	37	23	28	0	44	51	109	160	32	84	116	0,44	54
1999	17	9	26	8	451	0,06	0,08	23	8	14	0	26	75	116	191	58	107	165	0,58	71
2000	33	0	33	48	346	0,10	0,23	45	0	14	8	41	73	159	232	38	153	191	0,81	99
2001	31	0	31	42	448	0,07	0,16	44	0	14	0	31	70	152	222	39	152	191	0,81	99
2002	62	0	62	67	593	0,10	0,22	32	0	19	1	63	194	134	328	132	133	265	0,74	90
2003	62	0	62	81	544	0,11	0,26	43	0	19	0	62	144	188	332	82	188	270	1,01	123
2004	99	0	99	176	879	0,11	0,31	46	0	18	4	103	217	343	560	118	339	457	1,82	222
1999 -2003	41	2	43	49	476	0,09	0,19	37	1	16	2	45	111	150	261	70	147	216	0,79	96

Remarque: La montaison, le nombre de reproducteurs et la déposition d'oeufs ont été estimés pour les années 1993, 1997 et 1998.
 Depuis 2000, pêche au madeleineau seulement.

Sommaire de l'exploitation de 1984 à 2004 de la rivière Matane

Zone salmonicole: Q3

No. rivière: 02160000

Seuil de conservation

Oeufs requis (million): 3,180

Année	<u>Captures sportives</u>			Remise à l'eau	Jours- pêche	Succès (Cap./j-p.)	Succès ajusté	Taux (%)			Retrait	Prélè- vement	<u>Montaison</u>			<u>Reproducteurs</u>							
	Mad.	Réd.	Total					Exploitation					Mad.	Réd.	Total	Mad.	Réd.	Total	Mad.	Réd.	Total	Oeufs déposés	
								Mad.	Réd.	Total												(million)	%
1984	215	455	670		4 489	0,15		21	42	32	36	706	1019	1080	2099		1393	3,38	106				
1985	160	456	616		4 580	0,13		17	39	29	0	616	917	1174	2091		1475	3,96	125				
1986	344	520	864		6 716	0,13		14	36	22	0	864	2431	1436	3867		3003	5,46	172				
1987	254	489	743		6 100	0,12		25	21	22	0	743	1033	2378	3411		2668	8,55	269				
1988	480	498	978		6 174	0,16		51	20	29	19	997	934	2465	3399		2402	8,33	262				
1989	46	127	173		1 711	0,10		4	14	8	0	173	1221	926	2147		1974	4,10	129				
1990	321	516	837		5 298	0,16		25	34	30	0	837	1269	1538	2807		1970	5,03	158				
1991	372	482	854		5 165	0,17		23	35	29	0	854	1596	1362	2958		2104	4,65	146				
1992	653	672	1 325		6 710	0,20		32	43	37	0	1 325	2015	1578	3593	1362	906	2268	4,66	147			
1993	728	599	1 327		9 014	0,15		40	45	42	2	1 329	1831	1337	3168	1103	736	1839	3,51	110			
1994	496	585	1 081		9 568	0,11		42	39	40	55	1 136	1189	1487	2676	680	860	1540	4,29	135			
1995	306	273	579		4 836	0,12		25	29	27	70	649	1221	934	2155	897	609	1506	3,21	101			
1996	531	505	1 036		6 311	0,16		34	37	35	22	1 058	1571	1381	2952	1027	867	1894	4,79	151			
1997	462	456	918		6 089	0,15		27	38	32	43	961	1685	1191	2876	1222	693	1915	3,88	122			
1998	409	424	833		5 746	0,14		29	37	32	8	841	1433	1145	2578	1021	716	1737	3,93	124			
1999	271	337	608		5 169	0,12		26	28	27	0	608	1046	1209	2255	775	861	1636	4,98	157			
2000	418	239	657		5 458	0,12		24	26	25	0	657	1708	915	2623	1290	676	1966	3,83	120			
2001	360	391	751	0	5 585	0,13	0,13	38	31	34	0	751	957	1242	2199	597	851	1448	4,60	145			
2002	609	207	816	25	5 120	0,16	0,16	34	24	31	0	816	1768	870	2638	1160	663	1823	4,08	128			
2003	426	413	839	15	5 737	0,15	0,15	28	31	30	23	862	1502	1330	2832	1075	895	1970	4,78	150			
2004	610	514	1 124	3	6 374	0,18	0,18	32	38	34	0	1 124	1931	1360	3291	1321	946	2267	5,07	159			
1999 -2003	417	317	734	13	5 414	0,14	0,15	30	28	29	5	739	1396	1113	2509	979	789	1769	4,45	140			

Remarque:

Sommaire de l'exploitation de 1984 à 2004 de la rivière Mitis

Zone salmonicole: Q3

No. rivière: 02190000

Seuil de conservation

Oeufs requis (million): 1,130

Année	<u>Captures sportives</u>			Remise à l'eau	Jours- pêche	Succès (Cap./j-p.)	Succès ajusté	Taux (%)			Retrait	Prélè- vement	<u>Montaison</u>			<u>Reproducteurs</u>							
	Mad.	Réd.	Total					Exploitation					Mad.	Réd.	Total	Mad.	Réd.	Total	Mad.	Réd.	Total	Oeufs déposés	
								Mad.	Réd.	Total												(million)	%
1984	10	59	69		785	0,09		13	13	13	20	89	76	447	523		434	1,11	98				
1985	24	66	90		816	0,11		16	16	16	16	106	149	410	559		453	1,61	142				
1986	61	45	106		1 181	0,09		10	10	10	135	241	626	461	1087		846	1,92	170				
1987	22	43	65		996	0,07		8	8	8	17	82	265	517	782		700	2,59	229				
1988	42	48	90		996	0,09		11	11	11	52	142	371	424	795		653	1,41	125				
1989	40	90	130		996	0,13		17	17	17	67	197	236	530	766		569	1,68	149				
1990	30	27	57		811	0,07		7	7	7	91	148	426	384	810		662	1,27	112				
1991	45	87	132		996	0,13		19	19	19	28	160	236	457	693		533	1,42	126				
1992	105	157	262		1 747	0,15		22	22	22	57	319	476	712	1188		869	1,84	163				
1993	178	119	297		1 100	0,27		31	31	31	6	303	583	389	972		669	1,47	130				
1994	55	84	139		1 089	0,13		25	21	22	14	153	222	401	623	167	303	470	1,46	129			
1995	145	28	173		968	0,18		32	12	26	34	207	449	225	674	304	163	467	0,86	76			
1996	215	77	292		1 136	0,26		31	19	26	6	298	698	415	1113	483	332	815	1,65	146			
1997	71	87	158		1 150	0,14		25	18	21	40	198	282	478	760	214	348	562	1,68	149			
1998	165	39	204		1 031	0,20		30	16	26	6	210	544	241	785	378	197	575	1,06	94			
1999	104	53	157		962	0,16		25	14	20	0	157	411	369	780	307	316	623	1,53	135			
2000	185	45	230	34	989	0,23	0,27	37	19	31	0	230	503	237	740	318	192	510	1,10	97			
2001	150	80	230	43	1 276	0,18	0,21	34	20	27	0	230	436	407	843	284	322	606	1,64	145			
2002	94	44	138	44	1 070	0,13	0,17	29	18	24	0	138	325	239	564	231	195	426	1,14	101			
2003	136	21	157	43	1 038	0,15	0,19	25	10	21	0	157	544	211	755	408	190	598	1,06	94			
2004	168	150	318	86	1 419	0,22	0,28	28	22	25	0	318	603	677	1280	435	527	962	2,84	251			
1999 -2003	134	49	182	41	1 067	0,17	0,21	30	17	25	0	182	444	293	736	310	243	553	1,29	115			

Remarque: Pour les années 1987-88-89 et 1991, le nombre de jours/pêche a été estimé sur la moyenne de 1986 et 1990.
Cible de conservation calculée sur le tronç principal.

Sommaire de l'exploitation de 1984 à 2004 de la rivière Rimouski
 Zone salmonicole: Q3 No. rivière: 02200000

Seuil de conservation
 Oeufs requis (million): 0,990

Année	<u>Captures sportives</u>			Remise à l'eau	Jours- pêche	Succès (Cap./j-p.)	Succès ajusté	Taux (%)			Retrait	Prélè- vement	<u>Montaison</u>			<u>Reproducteurs</u>							
	Mad.	Réd.	Total					Exploitation					Mad.	Réd.	Total	Mad.	Réd.	Total	Mad.	Réd.	Total	Oeufs déposés	
								Mad.	Réd.	Total												(million)	%
1984	12	75	87		1 089	0,08			37	0	87			238			151	0,49	49				
1985	29	67	96		1 197	0,08			40	0	96			238			142	0,46	46				
1986	39	73	112		1 086	0,10			54	0	112			207			95	0,31	31				
1987	29	18	47		748	0,06			24	2	49			195			146	0,47	47				
1988	54	44	98		1 000	0,10			32	20	118			311			193	0,62	63				
1989	14	50	64		945	0,07			27	28	92			238			146	0,47	47				
1990	4	7	11		945	0,01			5	15	26			238			212	0,68	69				
1991	11	2	13		945	0,01			5	16	29			238			209	0,67	68				
1992	58	47	105		1 050	0,10			40	7	112			260			148	0,40	40				
1993	27	5	32		1 340	0,02			13	10	42			246			204	0,45	45				
1994	25	13	38		326	0,12			28	25	63			134	20	51	71	0,27	27				
1995	13	1	14		179	0,08			15	15	29			94	15	50	65	0,27	27				
1996	56	12	68		373	0,18			23	8	76			302	170	56	226	0,32	32				
1997	12	0	12		63	0,19			8	26	38			152	58	56	114	0,34	34				
1998	5	0	5		88	0,06		10	0	4	15	20	51	77	128	40	68	108	0,41	41			
1999	7	0	7		112	0,06		4	0	3	17	24	156	113	269	136	109	245	0,67	68			
2000	10	0	10	11	198	0,05	0,11	5	0	3	15	25	211	85	296	192	79	271	0,51	52			
2001	17	0	17	7	248	0,07	0,10	11	0	4	32	49	152	265	417	117	251	368	1,50	152			
2002	13	0	13	8	279	0,05	0,08	7	0	5	15	28	193	47	240	180	26	206	0,20	20			
2003	36	0	36	13	214	0,17	0,23	13	0	9	3	39	269	112	381	233	109	342	0,70	71			
2004	29	0	29	43	206	0,14	0,35	12	0	9	13	42	245	75	320	216	62	278	0,42	42			
1999 -2003	17	0	17	10	210	0,08	0,13	9	0	5	16	33	196	124	321	172	115	286	0,72	72			

Remarque: En 1989-90-91, le nombre de jours/pêche est estimé sur la moyenne 1986-1988.
 Depuis 1998, pêche au madeleineau seulement.

Sommaire de l'exploitation de 1984 à 2004 de la rivière du Sud-Ouest

Zone salmonicole: Q3

No. rivière: 02220000

Seuil de conservation

Oeufs requis (million): **0,080**

Année	<u>Captures sportives</u>			Remise à l'eau	Jours- pêche	Succès (Cap./j-p.)	Succès ajusté	Taux (%)			Retrait	Prélè- vement	<u>Montaison</u>			<u>Reproducteurs</u>			
	Mad.	Réd.	Total					Exploitation					Mad.	Réd.	Total	Mad.	Réd.	Total	Oeufs déposés (million)
1984																			
1985																			
1986																			
1987																			
1988																			
1989																			
1990																			
1991																			
1992																			21
1993																			
1994																			
1995																			
1996																			
1997																			
1998																			
1999																			
2000																			
2001																			
2002																			
2003																			
2004																			

1999 - 2003

Remarque:

Sommaire de l'exploitation de 1984 à 2004 de la rivière Ouelle

Zone salmonicole: Q3

No. rivière: 02270000

Seuil de conservation

Oeufs requis (million): 1,120

Année	<u>Captures sportives</u>			Remise à l'eau	Jours- pêche	Succès (Cap./j-p.)	Succès ajusté	Taux (%)			Retrait	Prélè- vement	<u>Montaison</u>			<u>Reproducteurs</u>							
	Mad.	Réd.	Total					Exploitation					Mad.	Réd.	Total	Mad.	Réd.	Total	Mad.	Réd.	Total	Oeufs déposés	
								Mad.	Réd.	Total												(million)	%
1984	76	26	102		617	0,17		29	29	29	30	132	262	90	352		220						
1985	27	39	66		734	0,09		14	14	14	41	107	187	270	457		350						
1986	57	76	133		1 365	0,10		14	14	14	197	330	420	560	980		650	1,09	97				
1987	21	21	42		521	0,08		8	8	8	366	408	270	270	540		132	0,20	18				
1988	94	60	154		1 134	0,14		32	32	32	75	229	297	190	487		258	0,31	28				
1989	104	70	174		1 611	0,11		14	14	14	442	616	722	486	1208		592	0,74	66				
1990	70	208	278		2 291	0,12		20	20	20	271	549	345	1025	1370		821	1,72	154				
1991	26	38	64		940	0,07		13	13	13	160	224	198	290	488		264	0,45	40				
1992	128	60	188		1 237	0,15		11	11	11	22	210	1137	533	1670		1460	2,99	267				
1993	18	29	47		1 140	0,04		9	9	9	22	69	191	309	500		431	0,72	64				
1994	119	18	137		646	0,21		25	25	25	9	146	476	72	548		402	0,42	37				
1995	20	28	48		704	0,07		7	7	7	48	96	302	422	724		628	2,15	192				
1996	230	60	290		926	0,31		25	25	25	8	298	920	240	1160		862	0,95	85				
1997	24	46	70		379	0,18					28	98											
1998	38	31	69		362	0,19					10	79											
1999	38	31	69		341	0,20					21	90											
2000	58	25	83		375	0,22					22	105											
2001	22	39	61	0	588	0,10	0,10				17	78											
2002	17	8	25	0	395	0,06	0,06				10	35											
2003	63	26	89	0	666	0,13	0,13				0	89											
2004	8	49	57	5	518	0,11	0,12				0	57											
1999 - 2003	40	26	65	0	473	0,14	0,10				14	79											

Remarque: Depuis 1997, données d'inventaire de reproducteurs non disponibles.

Sommaire de l'exploitation de 1984 à 2004 de la rivière Jacques-Cartier

Zone salmonicole: Q5

No. rivière: 05080000

Seuil de conservation

Oeufs requis (million): 6,000

Année	<u>Captures sportives</u>			Remise à l'eau	Jours- pêche	Succès (Cap./j-p.)	Succès ajusté	Taux (%)			Retrait	Prélè- vement	<u>Montaison</u>			<u>Reproducteurs</u>							
	Mad.	Réd.	Total					Exploitation					Mad.	Réd.	Total	Mad.	Réd.	Total	Mad.	Réd.	Total	Oeufs déposés	
								Mad.	Réd.	Total												(million)	%
1984	31	3	34		708	0,05		21	19	21	0	34	145	16	161		127	0,52	26				
1985	1	7	8		63	0,13		1	3	2	40	48	102	252	354		306	0,93	47				
1986	11	10	21		82	0,26		20	4	7	15	36	55	231	286		250	0,93	47				
1987	0	3	3		361	0,01		0	4	2	5	8	54	69	123		115	0,31	16				
1988	0	0	0		0			0	0	0	7	7	5	47	52		44	0,31	16				
1989	15	0	15		361	0,04		3	0	2	54	69	574	42	616		547	0,31	16				
1990	46	34	80		1 000	0,08		10	5	7	28	108	455	735	1190		1082	3,81	63				
1991	64	13	77		720	0,11		22	2	9	0	77	297	557	854		777	3,09	51				
1992	66	35	101		779	0,13		28	10	17	14	115	235	362	597		482	1,73	29				
1993	15	6	21		499	0,04		16	6	11	5	26	91	93	184		158	0,48	8				
1994	112	0	112		735	0,15		22	0	20	28	140	498	70	568		428	0,54	9				
1995	32	41	73		974	0,07		13	5	7	33	106	238	864	1102		996	3,40	57				
1996	54	13	67		846	0,08		17	4	10	41	108	310	347	657		549	1,61	27				
1997	25	26	51		509	0,10		8	9	9	20	71	301	281	582		511	1,50	25				
1998	12	10	22		666	0,03		9	5	7	5	27	141	194	335		308	0,75	13				
1999	57	29	86		980	0,09		25	5	10	46	132	232	616	848		716	2,06	34				
2000	20	22	42		872	0,05		9	6	7	30	72	213	348	561		489	1,25	21				
2001	24	0	24		359	0,07		16	0	7	39	63	149	192	341	125	153	278	0,67	11			
2002	7	0	7	1	283	0,02	0,03	6	0	4	18	25	110	89	199	103	71	174	0,36	6			
2003	12	0	12	0	115	0,10	0,10	12	0	7	12	24	103	60	163	91	48	139	0,25	4			
2004	10	0	10	4	112	0,09	0,13	5	0	4	37	47	199	79	278	172	59	231	0,34	6			
1999 -2003	24	10	34	0	522	0,07	0,07	15	4	8	29	63	161	261	422	106	91	359	0,92	15			

Remarque: Depuis 1990, le nombre d'oeufs requis a été réévalué à la hausse (de 2 à 6 millions) afin de tenir compte de tous les habitats disponibles.
Depuis 2001, pêche au madeleineau seulement.

Sommaire de l'exploitation de 1984 à 2004 de la rivière du Gouffre

Zone salmonicole: Q5

No. rivière: 05130000

Seuil de conservation

Oeufs requis (million): 1,600

Année	<u>Captures sportives</u>			Remise à l'eau	Jours- pêche	Succès (Cap./j-p.)	Succès ajusté	Taux (%)			Retrait	Prélè- vement	<u>Montaison</u>			<u>Reproducteurs</u>			
	Mad.	Réd.	Total					Exploitation					Mad.	Réd.	Total	Mad.	Réd.	Total	Oeufs déposés (million)
1984	2	9	11		548	0,02					0	11							
1985	3	13	16		235	0,07					4	20							
1986	9	7	16		192	0,08					0	16							
1987	14	8	22		272	0,08					0	22							
1988	35	36	71		610	0,12					0	71							
1989	18	45	63		773	0,08					0	63							
1990	24	47	71		1 551	0,05					0	71							
1991	42	44	86		1 502	0,06					0	86							
1992	22	63	85		1 267	0,07					13	98							
1993	24	28	52		1 080	0,05			31		3	55	169	50	64	114	0,40	25	
1994	19	55	74		958	0,08					15	89							
1995	30	57	87		1 106	0,08					25	112							
1996	67	60	127		1 140	0,11					16	143							
1997	13	77	90		932	0,10					24	114							
1998	68	45	113		1 162	0,10					0	113							
1999	28	56	84		1 279	0,07					2	86							
2000	73	52	125		1 482	0,08					0	125							
2001	42	61	103		1 580	0,07					2	105							
2002	29	5	34	25	755	0,05	0,08				2	36							
2003	99	0	99	60	970	0,10	0,16				0	99							
2004	78	0	78		978	0,08			40		0	78	195			117	0,30	19	
1999 - 2003	54	35	89	42	1 213	0,07	0,12				1	90							

Remarque: Depuis 2003, pêche au madeleineau seulement.

Sommaire de l'exploitation de 1984 à 2004 de la rivière Malbaie

Zone salmonicole: Q5

No. rivière: 05150000

Seuil de conservation

Oeufs requis (million): 2,450

Année	<u>Captures sportives</u>			Remise à l'eau	Jours- pêche	Succès (Cap./j-p.)	Succès ajusté	Taux (%)			Retrait	Prélè- vement	<u>Montaison</u>			<u>Reproducteurs</u>				
	Mad.	Réd.	Total					Exploitation					Mad.	Réd.	Total	Mad.	Réd.	Total	Oeufs déposés (million)	%
1984																				
1985																				
1986																				
1987																				
1988																				
1989																				
1990																				
1991																				
1992																				
1993																				
1994																				
1995																				
1996																				
1997											22	22	128	264	392	113	257	370	1,34	55
1998	0	1	1		483	0,00		0	1	0	29	30	245	145	390	225	135	360	0,74	30
1999	32	0	32		515	0,06		16	0	11	20	52	206	83	289	169	68	237	0,39	16
2000	9	0	9	12	308	0,03	0,07	11	0	8	12	21	84	36	120	73	26	99	0,15	6
2001	13	0	13	3	265	0,05	0,06	27	0	11	15	28	48	69	117	29	60	89	0,31	13
2002	21	0	21	7	562	0,04	0,05	18	0	12	16	37	117	52	169	92	40	132	0,23	9
2003	39	0	39	12	333	0,12	0,15	17	0	11	10	49	232	131	363	191	123	314	0,67	27
2004	16	0	16	19	245	0,07	0,14	7	0	4	27	43	234	213	447	208	196	404	1,05	43
1999 -2003	23	0	23	8	397	0,06	0,08	17	0	11	15	38	137	74	212	111	63	174	0,35	14

Remarque: Pêche au madeleineau seulement.
Nouveau statut de rivière à saumon en 1997.

Sommaire de l'exploitation de 1984 à 2004 de la rivière Petit Saguenay

Zone salmonicole: Q6

No. rivière: 06010000

Seuil de conservation

Oeufs requis (million): 1,400

Année	<u>Captures sportives</u>			Remise à l'eau	Jours- pêche	Succès (Cap./j-p.)	Succès ajusté	Taux (%)			Retrait	Prélè- vement	<u>Montaison</u>			<u>Reproducteurs</u>							
	Mad.	Réd.	Total					Exploitation					Mad.	Réd.	Total	Mad.	Réd.	Total	Mad.	Réd.	Total	Oeufs déposés	
								Mad.	Réd.	Total												(million)	%
1984	20	14	34		142	0,24					0	34											
1985	4	48	52		277	0,19					0	52											
1986	13	47	60		360	0,17					0	60											
1987	21	22	43		377	0,11					0	43											
1988	15	16	31		262	0,12					0	31											
1989	16	30	46		364	0,13					0	46											
1990	18	36	54		428	0,13					9	63											
1991	17	15	32		416	0,08					9	41											
1992	33	50	83		450	0,18					12	95											
1993	20	16	36		412	0,09			21		0	36		174	94	44	138	0,30	21				
1994	17	18	35		377	0,09					17	52											
1995	18	19	37		307	0,12			11		21	58		326	124	144	268	0,80	57				
1996	72	54	126		470	0,27					24	150											
1997	28	51	79		545	0,14					41	120											
1998	39	40	79	4	645	0,12	0,13				20	99											
1999	40	23	63		596	0,11					18	81											
2000	47	24	71	5	468	0,15	0,16				19	90											
2001	24	48	72		506	0,14			27		15	87		267			180						
2002	14	8	22	5	272	0,08	0,10				0	22											
2003	42	0	42	22	325	0,13	0,20				7	49											
2004	24	0	24	60	403	0,06	0,21				16	40											
1999 - 2003	33	21	54	11	433	0,12	0,15				12	66											

Remarque:

Sommaire de l'exploitation de 1984 à 2004 de la rivière Saint-Jean

Zone salmonicole: Q6

No. rivière: 06020000

Seuil de conservation

Oeufs requis (million): 0,400

Année	<u>Captures sportives</u>			Remise à l'eau	Jours- pêche	Succès (Cap./j-p.)	Succès ajusté	Taux (%)			Retrait	Prélè- vement	<u>Montaison</u>			<u>Reproducteurs</u>							
	Mad.	Réd.	Total					Exploitation					Mad.	Réd.	Total	Mad.	Réd.	Total	Mad.	Réd.	Total	Oeufs déposés	
								Mad.	Réd.	Total												(million)	%
1984	93	57	150		545	0,28			33	0	150			450			300	0,56	140				
1985	11	133	144		549	0,26			32	0	144			444			300	1,32	330				
1986	124	120	244		669	0,36			45	0	244			544			300	0,83	207				
1987	89	93	182		841	0,22			36	0	182			507			325	0,80	200				
1988	89	116	205		825	0,25			41	0	205			505			300	0,83	207				
1989	97	96	193		921	0,21			44	0	193			443			250	0,66	165				
1990	92	169	261		959	0,27			47	0	261			561			300	0,99	248				
1991	84	78	162		913	0,18			32	0	162			512			350	0,81	203				
1992	75	126	201		955	0,21			40	0	201			501			300	1,04	260				
1993	50	44	94		907	0,10			40	0	94			234			140	0,55	138				
1994	55	42	97		708	0,14			33	0	97			297			200	0,53	132				
1995	14	24	38		453	0,08			19	0	38			198			160	0,68	170				
1996	52	40	92		441	0,21			67	45	137			137			0	0,00	0				
1997	44	21	65		569	0,11			25	0	65			265			200	0,61	153				
1998	13	23	36		492	0,07			19	0	36			186			150	0,56	140				
1999	34	9	43	0	273	0,16	0,16		16	0	43			268	100	125	225	0,65	162				
2000	35	16	51	6	617	0,08	0,09		19	12	63			271	105	103	208	0,57	142				
2001	25	21	46	10	614	0,07	0,09	22	14	17	5	51	112	154	266	86	129	215	0,67	168			
2002	26	0	26	20	415	0,06	0,11	35	0	15	0	26	74	102	176	48	102	150	0,53	132			
2003	9	0	9	17	289	0,03	0,09	15	0	6	0	9	59	89	148	50	89	139	0,46	115			
2004	18	0	18	14	394	0,05	0,08	38	0	12	11	29	48	105	153	30	94	124	0,48	120			
1999 -2003	26	9	35	11	442	0,08	0,11	32	8	15	3	38	82	115	226	78	110	187	0,58	144			

Remarque: En 1996, en raison de l'inondation estivale, aucune valeur fiable n'a pu être compilée pour la reproduction et le taux d'exploitation.
 En 2000 et 2001, le nombre d'oeufs déposés inclut l'apport des incubateurs.
 Depuis 2003, pêche au madeleineau seulement.

Sommaire de l'exploitation de 1984 à 2004 de la rivière À Mars

Zone salmonicole: Q6

No. rivière: 06070000

Seuil de conservation

Oeufs requis (million): 1,080

Année	<u>Captures sportives</u>			Remise à l'eau	Jours- pêche	Succès (Cap./j-p.)	Succès ajusté	Taux (%)			Retrait	Prélè- vement	<u>Montaison</u>			<u>Reproducteurs</u>				
	Mad.	Réd.	Total					Exploitation					Mad.	Réd.	Total	Mad.	Réd.	Total	Oeufs déposés (million)	%
								Mad.	Réd.	Total										
1984																				
1985																				
1986										0	0			30			30	0,26	24	
1987										0	0			66			66	0,20	19	
1988										0	0			52			52	0,23	21	
1989										0	0			131			131	0,23	21	
1990										0	0			301			301	0,63	58	
1991										0	0			476			476	1,34	124	
1992	79	50	129		634	0,20			19	4	133			683	347	203	550	1,12	104	
1993	9	9	18		379	0,05			6	0	18			317	147	152	299	0,74	69	
1994	37	6	43		337	0,13	13	12	13	16	59	286	52	338	239	40	279	0,31	29	
1995	8	22	30		372	0,08			8	8	38			400	87	275	362	1,23	114	
1996	87	25	112		438	0,26			38	18	130			294	106	58	164			
1997	58	23	81		471	0,17	28	10	19	26	107	204	220	424	137	180	317	1,03	95	
1998	8	13	21		398	0,05	10	6	7	5	26	77	210	287	65	196	261	0,90	83	
1999	31	10	41		409	0,10	14	13	14	3	44	221	80	301	188	69	257	0,50	46	
2000	60	12	72	6	603	0,12	0,13	25	17	23	23	95	239	71	310	169	46	215	0,44	41
2001	38	18	56	10	489	0,11	0,13	26	13	20	15	71	147	134	281	109	101	210	0,47	44
2002	41	1	42	15	300	0,14	0,19	25	1	17	0	42	161	81	242	120	80	200	0,41	38
2003	42	0	42	41	500	0,08	0,17	19	0	12	1	43	225	115	340	183	114	297	0,59	55
2004	21	0	21	52	481	0,04	0,15	30	0	7	0	21	69	253	322	48	253	301	1,20	111
1999 -2003	42	8	51	18	460	0,11	0,16	21	8	17	8	59	199	96	295	154	82	236	0,48	45

Remarque: En 1996, en raison de l'inondation estivale, aucune valeur fiable n'a pu être compilée pour la montaison, la reproduction et le taux d'exploitation.
 Le nombre d'oeufs requis comprend les secteurs en développement. Si on considère la partie accessible seulement, ce nombre est de 0,37 million.
 En 2000 le nombre d'oeufs déposés inclut l'apport des piscicultures.
 Les paramètres biologiques ont été revus en 2000 et les valeurs des années précédentes ont été corrigées en conséquence.
 Depuis 2003, pêche au madeleineau seulement.

Sommaire de l'exploitation de 1984 à 2004 de la rivière Sainte-Marguerite principale

Zone salmonicole: Q6

No. rivière: 06280000

Seuil de conservation

Oeufs requis (million): 1,410

Année	<u>Captures sportives</u>			Remise à l'eau	Jours- pêche	Succès (Cap./j-p.)	Succès ajusté	Taux (%)			Retrait	Prélè- vement	<u>Montaison</u>			<u>Reproducteurs</u>							
	Mad.	Réd.	Total					Exploitation					Mad.	Réd.	Total	Mad.	Réd.	Total	Mad.	Réd.	Total	Oeufs déposés	
								Mad.	Réd.	Total												(million)	%
1984	97	185	282		1 653	0,17			41	0	282			682			400	1,49	106				
1985	41	326	367		1 964	0,19			36	0	367			1017			650	2,81	199				
1986	158	395	553		2 869	0,19			46	0	553			1203			650	2,44	173				
1987	111	256	367		3 281	0,11			34	0	367			1067			700	2,58	183				
1988	168	225	393		3 338	0,12			46	0	393			853			460	1,41	100				
1989	108	152	260		2 678	0,10			34	0	260			769			509	1,81	128				
1990	179	283	462		2 706	0,17			40	0	462			1162			726	2,46	174				
1991	121	198	319		2 437	0,13			35	0	319			924			718	2,26	160				
1992	69	211	280		2 532	0,11			36	0	280			773			493	1,91	135				
1993	47	47	94		1 785	0,05			24	0	94			394			300	1,01	72				
1994	61	76	137		1 524	0,09			33	30	167			409			242	0,69	49				
1995	23	45	68		1 053	0,06			9	33	101			728			627	2,77	196				
1996	41	85	126		1 090	0,12			28	18	144			446			302	1,16	82				
1997	92	65	157		1 348	0,12			33	31	188			476			288	1,30	92				
1998	59	29	88		1 712	0,05			18	7	95			477			382	1,48	105				
1999	51	24	75		2 292	0,03			14	20	95			520	134	291	425	1,69	120				
2000	37	27	64	35	1 667	0,04	0,06		16	0	64			394			330	1,39	99				
2001	15	21	36	34	1 652	0,02	0,04		11	0	36			326	30	260	290	1,42	101				
2002	37	3	40	11	1 395	0,03	0,04	45	2	16	0	40	82	163	245	45	160	205	0,86	61			
2003	31	0	31	67	1 311	0,02	0,07	38	0	10	0	31	81	232	313	50	232	282	1,20	85			
2004	22	0	22	72	1 132	0,02	0,08	33	0	7	10	32	66	259	325	44	249	293	1,29	91			
1999 -2003	34	15	49	37	1 663	0,03	0,05	41	8	14	4	53	82	198	360	65	236	306	1,31	93			

Remarque: Depuis 1996, le nombre d'oeufs déposés comprend l'apport des incubateurs.
Depuis 2003, pêche au madeleineau seulement.

Sommaire de l'exploitation de 1984 à 2004 de la rivière Sainte-Marguerite Nord-Est

Zone salmonicole: Q6

No. rivière: 06281000

Seuil de conservation

Oeufs requis (million): 1,320

Année	<u>Captures sportives</u>			Remise à l'eau	Jours- pêche	Succès (Cap./j-p.)	Succès ajusté	Taux (%)			Retrait	Prélè- vement	<u>Montaison</u>			<u>Reproducteurs</u>							
	Mad.	Réd.	Total					Exploitation					Mad.	Réd.	Total	Mad.	Réd.	Total	Mad.	Réd.	Total	Oeufs déposés	
								Mad.	Réd.	Total												(million)	%
1984	24	25	49		109	0,45			16	0	49			299			125	0,72	70				
1985	7	48	55		107	0,51			14	0	55			405			350	1,48	144				
1986	41	41	82		124	0,66			19	0	82			437			355	0,95	92				
1987	64	34	98		173	0,57			18	0	98			551			453	0,89	86				
1988	64	54	118		292	0,40			23	0	118			520			402	0,76	74				
1989	111	76	187		307	0,61			16	24	211			1191			980	1,58	153				
1990	102	232	334		615	0,54			22	26	360			1536			1176	3,14	305				
1991	90	111	201		564	0,36			22	118	319			913			594	2,73	207				
1992	129	191	320		614	0,52			35	3	323			913			590	1,30	98				
1993	70	48	118		501	0,24			21	0	118			557			439	1,33	101				
1994	162	78	240		436	0,55			26	0	240			935			695	0,73	55				
1995	29	77	106		473	0,22		9	11	11	0	106	329	670	999	300	593	893	2,07	157			
1996	102	71	173		447	0,39		27	21	24	0	173	380	344	724	278	273	551	1,49	113			
1997	67	66	133		598	0,22		26	22	24	0	133	256	300	556	189	234	423	1,28	97			
1998	68	15	83		514	0,16		17	6	13	13	96	392	253	645	317	232	549	1,33	101			
1999	111	30	141		518	0,27		25	8	17	21	162	447	395	842	331	349	680	1,69	128			
2000	86	28	114	65	544	0,21	0,33	36	9	21	17	131	239	309	548	148	269	417	1,39	105			
2001	37	22	59	79	572	0,10	0,24	32	8	15	0	59	116	284	400	79	262	341	1,51	114			
2002	42	1	43	35	683	0,06	0,11	23	1	14	0	43	181	136	317	139	135	274	0,73	55			
2003	86	0	86	65	624	0,14	0,24	30	0	19	10	96	282	179	461	190	175	365	0,94	71			
2004	24	0	24	136	485	0,05	0,33	21	0	6	2	26	114	311	425	88	311	399	1,56	118			
1999 -2003	72	16	89	61	588	0,15	0,23	28	6	17	10	99	253	261	514	177	238	415	1,25	95			

Remarque: Depuis 1991, le nombre d'oeufs déposés tient compte du secteur en aval de la passe migratoire et le nombre d'oeufs requis pour atteindre le seuil de conservation est passé de 1,03 à 1,32 million.
Depuis 2003, pêche au madeleineau seulement.

Sommaire de l'exploitation de 1984 à 2004 de la rivière des Escoumins

Zone salmonicole: Q7

No. rivière: 07020000

Seuil de conservation

Oeufs requis (million): 1,700

Année	<u>Captures sportives</u>			Remise à l'eau	Jours- pêche	Succès (Cap./j-p.)	Succès ajusté	Taux (%)			Retrait	Prélè- vement	<u>Montaison</u>			<u>Reproducteurs</u>							
	Mad.	Réd.	Total					Exploitation					Mad.	Réd.	Total	Mad.	Réd.	Total	Mad.	Réd.	Total	Oeufs déposés	
								Mad.	Réd.	Total												(million)	%
1984											0	0	56	2	58	52	6	58	0,07	4			
1985											4	4	43	77	120	41	75	116	0,36	21			
1986											0	0	38	146	184	38	146	184	0,66	39			
1987											21	21	92	103	195	82	92	174	0,46	27			
1988											0	0	70	190	260	70	190	260	0,88	52			
1989											7	7	128	108	236	124	105	229	0,56	33			
1990											10	10	292	498	790	288	492	780	2,38	140			
1991											0	0	224	372	596	224	372	596	1,80	106			
1992	5	0	5		50	0,10		2	0	1	0	5	285	333	618	280	333	613	1,68	99			
1993	3	2	5		137	0,04		2	1	2	12	17	168	154	322	161	144	305	0,65	38			
1994	89	39	128		546	0,23		19	16	18	10	138	461	247	708	370	200	570	1,16	68			
1995	44	50	94		807	0,12		15	10	11	8	102	303	524	827	257	466	723	2,97	175			
1996	55	50	105		737	0,14		16	13	14	12	117	350	390	740	291	332	623	2,86	168			
1997	32	40	72	9	679	0,11	0,12	17	16	17	8	80	187	244	431	152	199	351	1,60	94			
1998	40	24	64	19	663	0,10	0,13	22	13	17	30	94	185	189	374	131	149	280	1,02	60			
1999	45	32	77	7	815	0,09	0,10	18	13	15	23	100	254	251	505	207	198	405	1,38	81			
2000	41	12	53	12	509	0,10	0,13	17	6	12	6	59	238	194	432	196	177	373	1,22	72			
2001	23	0	23	59	408	0,06	0,20	31	0	8	40	63	74	207	281	45	173	218	1,19	70			
2002	24	0	24	10	323	0,07	0,11	22	0	12	1	25	109	89	198	85	88	173	0,63	37			
2003	45	0	45	24	351	0,13	0,20	28	0	16	2	47	163	114	277	118	112	230	0,77	46			
2004	21	0	21	66	367	0,06	0,24	16	0	6	2	23	131	248	379	108	248	356	1,70	100			
1999 -2003	36	9	44	22	481	0,09	0,15	21	5	13	14	58	168	171	339	130	150	280	1,04	61			

Remarque:

Sommaire de l'exploitation de 1984 à 2004 de la rivière Laval

Zone salmonicole: Q7

No. rivière: 07060000

Seuil de conservation

Oeufs requis (million): **0,440**

Année	<u>Captures sportives</u>			Remise à l'eau	Jours- pêche	Succès (Cap./j-p.)	Succès ajusté	Taux (%)			Retrait	Prélè- vement	<u>Montaison</u>			<u>Reproducteurs</u>							
	Mad.	Réd.	Total					Exploitation					Mad.	Réd.	Total	Mad.	Réd.	Total	Mad.	Réd.	Total	Oeufs déposés	
								Mad.	Réd.	Total												(million)	%
1984	0	28	28		268	0,10			12	0	28			228			200						
1985	0	51	51		393	0,13			20	0	51			251			200						
1986	0	69	69		439	0,16			26	0	69			269			200						
1987	1	32	33		339	0,10				0	33												
1988	2	31	33		379	0,09				0	33												
1989	0	24	24		291	0,08				0	24												
1990	1	70	71		443	0,16			32	7	78			221			143	0,78	177				
1991	0	15	15		275	0,05				0	15												
1992	2	24	26		376	0,07				0	26												
1993	0	19	19		284	0,07				6	25												
1994	0	8	8		305	0,03				5	13												
1995	0	8	8		205	0,04				0	8												
1996	0	5	5		120	0,04				0	5												
1997	0	5	5		189	0,03		0	14	12	2	7	6	36	42								
1998	1	4	5		186	0,03		50	27	29	0	5	2	15	17								
1999	1	6	7		166	0,04		5	6	5	1	8	21	109	130	20	102	122	0,60	137			
2000	0	3	3		218	0,01		0	5	4	0	3	10	62	72	10	59	69	0,35	80			
2001	0	3	3		175	0,02		0	3	3	0	3	10	110	120	10	107	117	0,63	143			
2002	1	1	2		156	0,01		14	2	3	0	2	7	54	61	6	53	59	0,32	72			
2003	0	0	0		118	0,00					0	0											
2004	0	2	2		60	0,03					2												
1999 -2003	0	3	3		167	0,02		0	4	3	0	3	12	84	96	12	80	92	0,48	108			

Remarque: De 1999 à 2002, le nombre de saumons à la montaison et à la reproduction a été estimé.
En 1997 et 1998 le nombre de saumons inscrit pour la montaison est celui enregistré à la passe migratoire.

Sommaire de l'exploitation de 1984 à 2004 de la rivière Betsiamites

Zone salmonicole: Q7

No. rivière: 07070000

Seuil de conservation

Oeufs requis (million): 3,285

Année	<u>Captures sportives</u>			Remise à l'eau	Jours- pêche	Succès (Cap./j-p.)	Succès ajusté	<i>Taux (%)</i> Exploitation			Retrait	Prélè- vement	<u>Montaison</u>			<u>Reproducteurs</u>			
	Mad.	Réd.	Total					Mad.	Red.	Total			Mad.	Réd.	Total	Mad.	Réd.	Total	Oeufs déposés (million)
1984																			
1985																			
1986																			
1987																			
1988																			
1989																			
1990																			
1991																			
1992																			
1993																			
1994																			
1995																			
1996																			
1997																			
1998																			
1999											23								23
2000											26								26
2001											12								12
2002											29								29
2003											31								31
2004											37								37

1999 - 2003

24

Remarque: Fermée à la pêche sportive depuis 1998.

Sommaire de l'exploitation de 1984 à 2004 de la rivière aux Anglais

Zone salmonicole: Q7

No. rivière: 07120000

Seuil de conservation

Oeufs requis (million): **0,050**

Année	<u>Captures sportives</u>			Remise à l'eau	Jours- pêche	Succès (Cap./j-p.)	Succès ajusté	Taux (%)			Retrait	Prélè- vement	<u>Montaison</u>			<u>Reproducteurs</u>			
	Mad.	Réd.	Total					Exploitation					Mad.	Réd.	Total	Mad.	Réd.	Total	Oeufs déposés (million)
1984																			
1985																			
1986																			
1987																			
1988																			
1989																			
1990																			
1991																			
1992																			
1993																			
1994																			
1995																			
1996																			
1997																			
1998																			
1999																			
2000																			
2001																			
2002																			
2003										0	0	32	24	56	32	24	56	0,14	270
2004												7	14	21	7	14	21	0,08	154

1999 - 2003

Remarque: Barrière de comptage installée du 18 juin au 25 septembre 2004.
La pêche est interdite sur cette rivière.

Sommaire de l'exploitation de 1984 à 2004 de la rivière Franquelin

Zone salmonicole: Q7

No. rivière: 07130000

Seuil de conservation

Oeufs requis (million): **0,142**

Année	<u>Captures sportives</u>			Remise à l'eau	Jours- pêche	Succès (Cap./j-p.)	Succès ajusté	<i>Taux (%)</i> Exploitation			Retrait	Prélè- vement	<u>Montaison</u>			<u>Reproducteurs</u>			
	Mad.	Réd.	Total					Mad.	Red.	Total			Mad.	Réd.	Total	Mad.	Réd.	Total	Oeufs déposés (million)
1984																			
1985																			
1986																			
1987																			
1988																			
1989																			
1990																			
1991																			
1992																			
1993																			
1994																			
1995																			
1996																			
1997																			
1998																			
1999																			
2000																			
2001																			
2002																			
2003																			
2004																			

1999 - 2003

Remarque: Fermée à la pêche.

Sommaire de l'exploitation de 1984 à 2004 de la rivière Godbout

Zone salmonicole: Q7

No. rivière: 07140000

Seuil de conservation

Oeufs requis (million): 3,570

Année	<u>Captures sportives</u>			Remise à l'eau	Jours- pêche	Succès (Cap./j-p.)	Succès ajusté	Taux (%)			Retrait	Prélè- vement	<u>Montaison</u>			<u>Reproducteurs</u>							
	Mad.	Réd.	Total					Exploitation					Mad.	Réd.	Total	Mad.	Réd.	Total	Mad.	Réd.	Total	Oeufs déposés	
								Mad.	Réd.	Total												(million)	%
1984	238	290	528		1 369	0,39			11	0	528			5000			4472						
1985	165	540	705		1 658	0,43				1	706												
1986	445	446	891		1 714	0,52		34	28	30	23	914	1325	1620	2945	880	1174	2054	5,61	157			
1987	462	462	924		2 198	0,42		34	28	30	0	924	1367	1671	3038	905	1209	2114	5,79	162			
1988	483	396	879		2 352	0,37		33	27	30	0	879	1477	1490	2967	994	1094	2088	5,18	145			
1989	505	297	802		2 536	0,32		32	21	27	0	802	1578	1422	3000	1073	1125	2198	5,36	150			
1990	579	318	897		2 312	0,39		37	25	32	0	897	1574	1256	2830	995	938	1933	4,82	135			
1991	249	265	514		1 848	0,28		25	22	23	0	514	1010	1219	2229	761	954	1715	4,79	134			
1992	262	255	517		1 595	0,32		31	25	28	0	517	833	1017	1850	571	762	1333	3,79	106			
1993	172	162	334		1 524	0,22		30	23	26	18	352	572	699	1271	398	521	919	2,57	72			
1994	157	152	309		1 329	0,23		29	23	26	16	325	535	654	1189	372	492	864	2,57	72			
1995	103	0	103		1 043	0,10		16	0	7	19	122	660	806	1466	552	792	1344	3,89	109			
1996	222	65	287	69	899	0,32	0,40	32	8	19	10	297	697	849	1546	468	781	1249	4,04	113			
1997	105	73	178	72	1 087	0,16	0,23	23	14	18	8	186	452	511	963	339	438	777	2,54	71			
1998	126	39	165	67	829	0,20	0,28	25	7	15	34	199	504	563	1067	367	501	868	2,86	80			
1999	52	20	72	56	828	0,09	0,15	12	4	8	17	89	450	472	922	392	441	833	2,57	72			
2000	58	0	58	68	718	0,08	0,18	24	0	11	22	80	244	268	512	179	253	432	1,43	40			
2001	86	0	86	116	461	0,19	0,44	30	0	11	14	100	284	501	785	196	489	685	2,72	76			
2002	103	0	103	101	486	0,21	0,42	23	0	15	24	127	442	243	685	334	224	558	1,32	37			
2003	57	0	57	97	490	0,12	0,31	15	0	7	11	68	393	427	820	334	418	752	2,33	65			
2004	119	0	119	115	531	0,22	0,44	23	0	11	6	125	508	583	1091	384	582	966	3,23	91			
1999 -2003	71	4	75	88	597	0,13	0,30	20	1	10	18	93	363	382	745	287	365	652	2,07	58			

Remarque: Pour les années 1986,1987,1992 à 1996,1998 et 1999, le nombre de saumons à la montaison et à la reproduction est une estimation.
Depuis 2000, pêche au madeleineau seulement.

Sommaire de l'exploitation de 1984 à 2004 de la rivière de la Trinité

Zone salmonicole: Q7

No. rivière: 07150000

Seuil de conservation

Oeufs requis (million): 1,630

Année	<u>Captures sportives</u>			Remise à l'eau	Jours- pêche	Succès (Cap./j-p.)	Succès ajusté	Taux (%)			Retrait	Prélè- vement	<u>Montaison</u>			<u>Reproducteurs</u>							
	Mad.	Réd.	Total					Exploitation					Mad.	Réd.	Total	Mad.	Réd.	Total	Mad.	Réd.	Total	Oeufs déposés	
								Mad.	Réd.	Total												(million)	%
1984	417	137	554		2 474	0,22		24	27	24	1	555	1773	512	2285	1356	375	1731	2,21	136			
1985	164	257	421		2 331	0,18		15	41	25	5	426	1077	623	1700	910	364	1274	2,10	129			
1986	514	226	740		2 246	0,33		32	36	33	3	743	1587	629	2216	1070	403	1473	2,31	141			
1987	523	131	654		1 771	0,37		40	23	35	24	678	1317	563	1880	776	426	1202	2,45	150			
1988	583	105	688		2 680	0,26		36	13	28		688	1629	820	2449	1046	715	1761	4,08	250			
1989	493	133	626		2 832	0,22		27	28	27	0	626	1806	482	2288	1313	349	1662	2,16	133			
1990	674	158	832		3 110	0,27		35	30	34	2	834	1905	530	2435	1229	372	1601	2,46	151			
1991	345	128	473		2 405	0,20		26	25	26	2	475	1329	521	1850	983	392	1375	2,28	140			
1992	217	156	373		2 693	0,14		38	25	31	3	376	570	617	1187	352	459	811	2,54	156			
1993	171	57	228		2 676	0,09		42	21	34	1	229	409	271	680	238	213	451	1,47	90			
1994	183	35	218		2 274	0,10		32	11	25	0	218	578	310	888	395	275	670	2,15	132			
1995	105	116	221		2 125	0,10		30	17	22	2	223	348	671	1019	243	553	796	3,71	228			
1996	184	64	248		2 445	0,10		28	15	23	2	250	663	434	1097	477	370	847	2,81	173			
1997	156	59	215		2 397	0,09		40	11	23	1	216	394	554	948	238	494	732	3,87	237			
1998	114	78	192		2 642	0,07		22	20	21	2	194	524	385	909	408	307	715	2,35	144			
1999	55	48	103		1 675	0,06		14	13	13	3	106	397	382	779	339	334	673	2,62	161			
2000	38	15	53		1 234	0,04		15	6	11	1	54	251	250	501	213	234	447	1,69	104			
2001	24	36	60	3	901	0,07	0,07	24	19	21	0	60	99	187	286	75	151	226	1,04	64			
2002	71	0	71	23	726	0,10	0,13	17	0	13	0	71	413	122	535	342	122	464	1,02	63			
2003	66	20	86	14	834	0,10	0,12	17	9	14	0	86	384	219	603	318	199	517	1,49	91			
2004	54	0	54	25	862	0,06	0,09	16	0	10	0	54	334	230	564	280	230	510	1,69	104			
1999 -2003	51	24	75	13	1 074	0,07	0,11	17	10	14	1	76	309	232	541	257	208	465	1,57	96			

Remarque:

Sommaire de l'exploitation de 1984 à 2004 de la Petite rivière de la Trinité

Zone salmonicole: Q7

No. rivière: 07160000

Seuil de conservation

Oeufs requis (million): 0,142

Année	<u>Captures sportives</u>			Remise à l'eau	Jours- pêche	Succès (Cap./j-p.)	Succès ajusté	Taux (%)			Retrait	Prélè- vement	<u>Montaison</u>			<u>Reproducteurs</u>				
	Mad.	Réd.	Total					Exploitation					Mad.	Réd.	Total	Mad.	Réd.	Total	Oeufs déposés (million)	%
								Mad.	Réd.	Total										
1984	3	0	3		20	0,15				0	3									
1985	1	2	3		33	0,09				0	3									
1986	4	0	4		38	0,11				0	4									
1987	8	1	9		122	0,07				0	9									
1988	11	1	12		46	0,26				0	12									
1989	6	2	8		158	0,05				0	8									
1990	11	1	12		246	0,05				0	12									
1991	1	1	2		75	0,03				0	2									
1992	1	1	2		151	0,01				0	2									
1993	6	1	7		295	0,02				0	7									
1994	9	1	10		262	0,04				0	10									
1995	2	9	11		183	0,06				0	11									
1996	1	3	4		207	0,02				0	4									
1997	4	2	6		328	0,02				0	6									
1998	3	1	4		154	0,03				0	4									
1999	0	0	0		219	0,00				0	0									
2000	0	0	0		47	0,00				0	0									
2001	0	0	0		26	0,00				0	0									
2002										0	0									
2003										0	0									
2004										0	0									
1999 - 2003	0	0	0		97					0	0									

Remarque: En 1987, le nombre de saumons capturés ainsi que le nombre de jours/pêche correspond à la moyenne de 1986 à 1990.
Depuis 2002, la pêche est interdite.

Sommaire de l'exploitation de 1984 à 2004 de la rivière Pentecôte
 Zone salmonicole: Q7

No. rivière: 07170000

Seuil de conservation
 Oeufs requis (million): 0,380

Année	<u>Captures sportives</u>			Remise à l'eau	Jours- pêche	Succès (Cap./j-p.)	Succès ajusté	<u>Taux (%)</u>			Retrait	Prélè- vement	<u>Montaison</u>			<u>Reproducteurs</u>			
	Mad.	Réd.	Total					<u>Exploitation</u>					Mad.	Réd.	Total	Mad.	Réd.	Total	Oeufs déposés (million)
1984																			
1985																			
1986																			
1987																			
1988																			
1989																			
1990	10	3	13		43	0,30				0	13								
1991	13	12	25		109	0,23				0	25								
1992	11	10	21		82	0,26				0	21								
1993	4	6	10		77	0,13				0	10								
1994	4	3	7		47	0,15				0	7								
1995	4	24	28		215	0,13				0	28								
1996	8	7	15		100	0,15				0	15								
1997	15	10	25		184	0,14				0	25								
1998	11	11	22		200	0,11				0	22								
1999	3	5	8		100	0,08				0	8								
2000	5	8	13		144	0,09				0	13								
2001	4	6	10		173	0,06				0	10								
2002	18	4	22		157	0,14					22								
2003	30	25	55		458	0,12				0	55								
2004	22	30	52		371	0,14					52								
1999 - 2003	12	10	22		206	0,11				0	22								

Remarque:

Sommaire de l'exploitation de 1984 à 2004 de la rivière aux Rochers

Zone salmonicole: Q7

No. rivière: 07190000

Seuil de conservation

Oeufs requis (million): 2,280

Année	<u>Captures sportives</u>			Remise à l'eau	Jours- pêche	Succès (Cap./j-p.)	Succès ajusté	Taux (%)			Retrait	Prélè- vement	<u>Montaison</u>			<u>Reproducteurs</u>				
	Mad.	Réd.	Total					Exploitation					Mad.	Réd.	Total	Mad.	Réd.	Total	Oeufs déposés (million)	%
1984	7	26	33		247	0,13		10	24	18	17	50	73	107	180	59	71	130	0,34	15
1985	3	37	40		258	0,16		6	27	22	6	46	48	138	186	43	97	140	0,41	18
1986	18	74	92		320	0,29		14	37	28	1	93	127	202	329	119	134	253	0,66	29
1987	19	27	46		147	0,31		13	16	15	2	48	143	170	313	138	164	302	0,73	32
1988	18	34	52		100	0,52		8	13	10	0	52	231	271	502	213	242	455	1,12	49
1989	20	15	35		193	0,18		8	10	9	0	35	247	145	392	228	183	411	0,98	43
1990	44	18	62		109	0,57		13	9	12	0	62	335	195	530	291	177	468	0,82	36
1991	23	55	78		164	0,48		6	10	8	0	78	369	569	938	349	530	879	2,28	100
1992	31	77	108		128	0,84		7	13	10	0	108	443	591	1034	412	514	926	2,39	105
1993	30	61	91		248	0,37		14	15	15	0	91	211	400	611	181	339	520	1,73	76
1994	43	49	92		256	0,36		15	15	15	11	103	284	320	604	236	265	501	1,32	58
1995	37	52	89		361	0,25		15	8	10	14	103	249	666	915	210	602	812	2,71	119
1996	53	71	124		414	0,30		16	16	16	13	137	330	449	779	271	371	642	1,73	76
1997	82	85	167	44	640	0,26	0,33	17	20	19	9	176	480	420	900	394	330	724	1,93	85
1998	72	57	129	93	813	0,16	0,27	11	11	11	7	136	632	527	1159	556	467	1023	2,55	112
1999	68	40	108	101	996	0,11	0,21	9	6	8	2	110	748	657	1405	679	616	1295	3,39	149
2000	92	90	182	68	930	0,20	0,27	17	17	17	1	183	531	517	1048	439	426	865	2,16	95
2001	40	72	112	86	994	0,11	0,20	20	14	15	14	126	198	532	730	153	451	604	2,41	106
2002	95	54	149	16	854	0,17	0,19	25	21	23	11	160	380	260	640	283	197	480	1,55	68
2003	105	25	130	81	944	0,14	0,22	28	6	16	10	140	376	439	815	269	406	675	2,23	98
2004	106	32	138	169	809	0,17	0,38	25	5	13	12	150	422	642	1064	313	601	914	3,66	161
1999 -2003	80	56	136	70	944	0,14	0,22	18	12	15	8	144	447	481	928	365	419	784	2,35	103

Remarque: Le nombre de reproducteurs pour les années 1986 à 1989 et 1991 comprend les adultesensemencés: 17 (1986), 37 (1987), 5 (1988), 54 (1989) et 19 (1991).

Sommaire de l'exploitation de 1984 à 2004 de la rivière Mistassini

Zone salmonicole: Q7

No. rivière: 07840000

Seuil de conservation

Oeufs requis (million): 0,111

Année	<u>Captures sportives</u>			Remise à l'eau	Jours- pêche	Succès (Cap./j-p.)	Succès ajusté	Taux (%)			Retrait	Prélè- vement	<u>Montaison</u>			<u>Reproducteurs</u>				
	Mad.	Réd.	Total					Exploitation					Mad.	Réd.	Total	Mad.	Réd.	Total	Oeufs déposés (million)	%
								Mad.	Réd.	Total										
1984										2	2	59	6	65	59	6	65	0,04	39	
1985										0	0	75	27	102	75	27	102	0,16	144	
1986										2	2	108	45	153	108	43	151	0,25	227	
1987										3	3	70	49	119	68	48	116	0,27	244	
1988										0	0	51	24	75	51	24	75	0,14	124	
1989																				
1990																				
1991																				
1992										0	0	21	5	26	21	5	26	0,03	28	
1993										3	3	40	22	62	40	19	59	0,11	98	
1994										0	0	54	21	75	54	21	75	0,12	111	
1995										1	1	23	65	88	23	64	87	0,35	315	
1996	0	0	0		23	0,00				0	0									
1997	0	0	0		10	0,00				0	0									
1998	0	0	0		2	0,00				0	0									
1999	0	0	0		7	0,00				0	0									
2000										0	0									
2001										0	0									
2002										0	0									
2003										0	0									
2004										0	0									

1999 - 2003

0

Remarque: Fermée à la pêche jusqu'en 1995. De 1996 à 1999, pêche au madeleineau seulement.
Depuis 2000, fermée à la pêche.

Nombre d'oeufs requis pour les autres rivières, zone Q7 .

<u>Rivière</u>	<u>Oeufs requis</u> (million)
Du Calumet (07900000)	0,058

Sommaire de l'exploitation de 1984 à 2004 de la rivière Moisie

Zone salmonicole: Q8

No. rivière: 07230000

Seuil de conservation

Oeufs requis (million): 20,391

Année	<u>Captures sportives</u>			Remise à l'eau	Jours- pêche	Succès (Cap./j-p.)	Succès ajusté	Taux (%)			Retrait	Prélè- vement	<u>Montaison</u>			<u>Reproducteurs</u>				
	Mad.	Réd.	Total					Exploitation					Mad.	Réd.	Total	Mad.	Réd.	Total	Oeufs déposés (million)	%
								Mad.	Réd.	Total										
1984	28	964	992		2 758	0,36					0	992								
1985	25	1 215	1 240		2 837	0,44					18	1 258								
1986	11	1 046	1 057		3 493	0,30					0	1 057								
1987	29	1 202	1 231		4 461	0,28					17	1 248								
1988	49	1 531	1 580		5 348	0,30					5	1 585								
1989	31	1 216	1 247		5 050	0,25					74	1 321								
1990	52	2 262	2 314		6 439	0,36					0	2 314								
1991	41	2 249	2 290		8 603	0,27					51	2 341								
1992	32	2 167	2 199		7 830	0,28			33	10	2 209		6711							
1993	17	1 678	1 695		7 635	0,22			28	0	1 695		5953		4594	25,31	124			
1994	30	1 350	1 380		7 549	0,18			30	10	1 390		4606		3329	20,36	100			
1995	14	717	731	340	6 072	0,12	0,18		13	0	731		5708		5138	26,45	130			
1996	29	1 130	1 159	552	6 147	0,19	0,28		21	0	1 159		5485		4242	23,42	115			
1997	32	817	849	347	6 226	0,14	0,19		18	6	855		4616		3530	19,49	96			
1998	18	395	413	290	3 650	0,11	0,19		9	0	413		4583		4170	23,02	113			
1999	30	464	494	303	3 768	0,13	0,21			0	494									
2000	9	511	520	470	4 591	0,11	0,22			0	520									
2001	5	417	422	206	3 465	0,12	0,18			4	426									
2002	21	139	160	210	3 139	0,05	0,12			13	173									
2003	1	143	144	471	2 893	0,05	0,21			3	147									
2004	6	198	204	476	3 320	0,06	0,20			1	205									
1999 -2003	13	335	348	332	3 571	0,10	0,19			4	352									

Remarque: Au niveau de la pêche sportive, il faut ajouter la capture des saumons noirs:47 (2004), 41 (2003), 56 (2002), 22 (2001), 146 (2000), 79 (1999), 32 (1998). Pour les années antérieures, le total inclut les captures de saumons noirs.
Pour les années 1996 et 1997 le nombre d'oeufs déposés est une estimation.

Sommaire de l'exploitation de 1984 à 2004 de la rivière Pigou

Zone salmonicole: Q8

No. rivière: 07270000

Seuil de conservation

Oeufs requis (million): **0,010**

Année	<u>Captures sportives</u>			Remise à l'eau	Jours- pêche	Succès (Cap./j-p.)	Succès ajusté	<i>Taux (%)</i> Exploitation			Retrait	Prélè- vement	<u>Montaison</u>			<u>Reproducteurs</u>			
	Mad.	Réd.	Total					Mad.	Red.	Total			Mad.	Réd.	Total	Mad.	Réd.	Total	Oeufs déposés (million)
1984																			
1985																			
1986																			
1987																			
1988																			
1989																			
1990																			
1991																			
1992																			
1993																			
1994																			
1995																			
1996																			
1997																			
1998	2	0	2		8	0,25				0	2								
1999	0	0	0							0	0								
2000	0	0	0							0	0								
2001	0	0	0							0	0								
2002	0	0	0							0	0								
2003	0	0	0							0	0								
2004	0	0	0							0	0								
1999 - 2003	0	0	0							0	0								
Remarque:																			

Sommaire de l'exploitation de 1984 à 2004 de la rivière au Bouleau

Zone salmonicole: Q8

No. rivière: 07280000

Seuil de conservation

Oeufs requis (million): **0,077**

Année	<u>Captures sportives</u>			Remise à l'eau	Jours- pêche	Succès (Cap./j-p.)	Succès ajusté	<u>Taux (%)</u>			Retrait	Prélè- vement	<u>Montaison</u>			<u>Reproducteurs</u>			
	Mad.	Réd.	Total					Exploitation	Mad.	Red.			Total	Mad.	Réd.	Total	Mad.	Réd.	Total
1984																			
1985																			
1986																			
1987																			
1988																			
1989																			
1990																			
1991																			
1992																			
1993																			
1994																			
1995	1	0	1		4	0,25				0	1								
1996	0	0	0							0	0								
1997	0	0	0							0	0								
1998	1	0	1		4	0,25				0	1								
1999	0	0	0							0	0								
2000	0	0	0							0	0								
2001	0	0	0							0	0								
2002	0	0	0							0	0								
2003	0	0	0							0	0								
2004	0	0	0							0	0								
1999 - 2003	0	0	0							0	0								

Remarque:

Sommaire de l'exploitation de 1984 à 2004 de la rivière Sheldrake

Zone salmonicole: Q8

No. rivière: 07320000

Seuil de conservation

Oeufs requis (million): **0,068**

Année	<u>Captures sportives</u>			Remise à l'eau	Jours- pêche	Succès (Cap./j-p.)	Succès ajusté	Taux (%)			Retrait	Prélè- vement	<u>Montaison</u>			<u>Reproducteurs</u>							
	Mad.	Réd.	Total					Exploitation					Mad.	Réd.	Total	Mad.	Réd.	Total	Mad.	Réd.	Total	Oeufs déposés	
								Mad.	Réd.	Total												(million)	%
1984																							
1985																							
1986																							
1987																							
1988																							
1989																							
1990																							
1991																							
1992																							
1993																							
1994																							
1995	0	1	1		4	0,25				0	1												
1996	0	0	0							0	0												
1997	0	0	0							0	0												
1998	0	0	0							0	0												
1999	0	0	0							0	0												
2000	0	0	0							0	0												
2001	0	0	0							0	0												
2002	0	0	0							0	0												
2003	0	0	0							0	0												
2004	0	0	0							0	0												
1999 - 2003	0	0	0							0	0												

Remarque:

Sommaire de l'exploitation de 1984 à 2004 de la rivière Jupitagon

Zone salmonicole: Q8

No. rivière: 07340000

Seuil de conservation

Oeufs requis (million): **0,377**

Année	<u>Captures sportives</u>			Remise à l'eau	Jours- pêche	Succès (Cap./j-p.)	Succès ajusté	Taux (%)			Retrait	Prélè- vement	<u>Montaison</u>			<u>Reproducteurs</u>				
	Mad.	Réd.	Total					<u>Exploitation</u>					Mad.	Réd.	Total	Mad.	Réd.	Total	Oeufs déposés (million)	%
1984																				
1985																				
1986	12	13	25		71	0,35		14	13	13	30	55	88	101	189	58	76	134	0,37	98
1987	21	2	23		47	0,49		17	3	12	34	57	124	74	198	83	58	141	0,28	74
1988	36	12	48		86	0,56					0	48								
1989	21	11	32		98	0,33					0	32								
1990	73	19	92		139	0,66					0	92								
1991	34	47	81		312	0,26					0	81								
1992	12	27	39		160	0,24					0	39								
1993	37	25	62		178	0,35					0	62								
1994	16	12	28		217	0,13					0	28								
1995	15	34	49		443	0,11					0	49								
1996	20	8	28		280	0,10					0	28								
1997	14	11	25		626	0,04					0	25								
1998	7	19	26		287	0,09					0	26								
1999	6	15	21		209	0,10					0	21								
2000	4	9	13		182	0,07					0	13								
2001	3	6	9		123	0,07					0	9								
2002	8	6	14		174	0,08					0	14								
2003	3	3	6		52	0,12					0	6								
2004	4	2	6		44	0,14					0	6								
1999 - 2003	5	8	13		148	0,09					0	13								

Remarque:

Sommaire de l'exploitation de 1984 à 2004 de la rivière Magpie

Zone salmonicole: Q8

No. rivière: 07350000

Seuil de conservation

Oeufs requis (million):

Année	<u>Captures sportives</u>			Remise à l'eau	Jours- pêche	Succès (Cap./j-p.)	Succès ajusté	Taux (%)			Retrait	Prélè- vement	<u>Montaison</u>			<u>Reproducteurs</u>			
	Mad.	Réd.	Total					Exploitation	Mad.	Red.			Total	Mad.	Réd.	Total	Oeufs déposés (million)	%	
1984																			
1985																			
1986																			
1987																			
1988										1			1						
1989																			
1990	11	20	31		62	0,50				0			31						
1991	7	11	18		53	0,34				0			18						
1992	2	12	14		27	0,52				0			14						
1993	8	4	12		40	0,30				0			12						
1994	7	2	9		24	0,38				0			9						
1995	5	15	20		74	0,27				0			20						
1996	8	5	13		39	0,33				0			13						
1997	1	3	4		36	0,11				0			4						
1998	0	0	0		0					0			0						
1999	0	1	1		6	0,17				0			1						
2000	4	4	8		35	0,23				0			8						
2001	1	2	3		13	0,23				0			3						
2002	2	3	5		25	0,20				0			5						
2003	7	3	10		46	0,22				0			10						
2004	3	0	3		13	0,23				0			3						
1999 - 2003	3	3	5		25	0,20				0			5						

Remarque:

Sommaire de l'exploitation de 1984 à 2004 de la rivière Saint-Jean

Zone salmonicole: Q8

No. rivière: 07360000

Seuil de conservation

Oeufs requis (million): 6,721

Année	<u>Captures sportives</u>			Remise à l'eau	Jours- pêche	Succès (Cap./j-p.)	Succès ajusté	<u>Taux (%)</u>			Retrait	Prélè- vement	<u>Montaison</u>			<u>Reproducteurs</u>			
	Mad.	Réd.	Total					<u>Exploitation</u>					Mad.	Réd.	Total	Mad.	Réd.	Total	Oeufs déposés (million)
1984	21	328	349		926	0,38					0	349							
1985	3	192	195		521	0,37				18	213								
1986	102	381	483		969	0,50				0	483								
1987	122	290	412		771	0,53				0	412								
1988	254	625	879		1 282	0,69				0	879								
1989	173	373	546		1 553	0,35				0	546								
1990	206	697	903		1 759	0,51				0	903								
1991	105	469	574		1 356	0,42				0	574								
1992	101	580	681		1 544	0,44				0	681								
1993	96	403	499		1 651	0,30				0	499								
1994	110	406	516		1 394	0,37				0	516								
1995	30	308	338		1 233	0,27				0	338								
1996	186	436	622		1 312	0,47				0	622								
1997	87	360	447	19	1 260	0,35	0,37			0	447								
1998	95	248	343	29	1 190	0,29	0,31			0	343								
1999	90	188	278	44	1 098	0,25	0,29			0	278								
2000	65	328	393	98	1 255	0,31	0,39			0	393								
2001	25	254	279	26	1 119	0,25	0,27			0	279								
2002	93	78	171	44	1 004	0,17	0,21			0	171								
2003	51	139	190	43	948	0,20	0,25			0	190								
2004	33	197	230	88	802	0,29	0,40			0	230								
1999 - 2003	65	197	262	51	1 085	0,24	0,28			0	262								

Remarque:

Sommaire de l'exploitation de 1984 à 2004 de la rivière Mingan

Zone salmonicole: Q8

No. rivière: 07370000

Seuil de conservation

Oeufs requis (million): 1,930

Année	<u>Captures sportives</u>			Remise à l'eau	Jours- pêche	Succès (Cap./j-p.)	Succès ajusté	Taux (%)			Retrait	Prélè- vement	<u>Montaison</u>			<u>Reproducteurs</u>					
	Mad.	Réd.	Total					Exploitation					Mad.	Réd.	Total	Mad.	Réd.	Total	Oeufs déposés (million)	%	
								Mad.	Réd.	Total											
1984												106	114	220	106	114	220	0,58	30		
1985												45	224	269	45	224	269	1,08	56		
1986												216	218	434	216	218	434	1,08	56		
1987												94	149	243	94	149	243	0,72	37		
1988												177	78	255	177	78	255	0,40	20		
1989										0	0	362	103	465	356	103	459	0,54	28		
1990										0	0										
1991	17	10	27		79	0,34		7	3	4	0	27	244	380	624	224	362	586	1,83	95	
1992	26	38	64		144	0,44					16	80									
1993	29	40	69		150	0,46					16	85									
1994	32	44	76		192	0,40					16	92									
1995	12	66	78		244	0,32		8	10	10	9	87	147	645	792	132	573	705	2,99	155	
1996	52	64	116		138	0,84					12	128									
1997	50	65	115	2	209	0,55	0,56				5	120									
1998	37	71	108		213	0,51					0	108									
1999																					
2000	41	72	113		254	0,44					0	113									
2001	6	46	52		141	0,37					0	52									
2002	19	36	55		216	0,25					0	55									
2003	15	50	65	0	227	0,29	0,29				0	65									
2004																					
1999 - 2003	20	51	71		210	0,34	0,29				0	71									

Remarque:

Sommaire de l'exploitation de 1984 à 2004 de la rivière Romaine

Zone salmonicole: Q8

No. rivière: 07380000

Seuil de conservation

Oeufs requis (million): 4,058

Année	<u>Captures sportives</u>			Remise à l'eau	Jours- pêche	Succès (Cap./j-p.)	Succès ajusté	Taux (%)			Retrait	Prélè- vement	<u>Montaison</u>			<u>Reproducteurs</u>			
	Mad.	Réd.	Total					Exploitation					Mad.	Réd.	Total	Mad.	Réd.	Total	Oeufs déposés (million) %
1984																			
1985																			
1986																			
1987																			
1988	1	1	2							0		2							
1989	5	6	11		25	0,44				0		11							
1990	14	112	126		252	0,50				0		126							
1991	9	80	89		262	0,34				0		89							
1992	15	92	107		218	0,49				0		107							
1993	25	30	55		183	0,30				0		55							
1994	20	29	49		133	0,37				0		49							
1995	11	70	81		303	0,27				0		81							
1996	12	77	89		269	0,33				0		89							
1997	2	45	47		151	0,31				0		47							
1998	15	28	43		165	0,26				0		43							
1999	6	50	56		310	0,18				0		56							
2000	8	27	35		152	0,23				0		35							
2001	3	44	47		151	0,31				0		47							
2002	3	16	19		95	0,20						19							
2003	3	20	23		105	0,22				1		24							
2004	3	25	28		117	0,24				0		28							
1999 - 2003	5	31	36		163	0,22				0		36							

Remarque:

Sommaire de l'exploitation de 1984 à 2004 de la rivière de la Corneille

Zone salmonicole: Q8

No. rivière: 07400000

Seuil de conservation

Oeufs requis (million): **0,085**

Année	<u>Captures sportives</u>			Remise à l'eau	Jours- pêche	Succès (Cap./j-p.)	Succès ajusté	Taux (%)			Retrait	Prélè- vement	<u>Montaison</u>			<u>Reproducteurs</u>							
	Mad.	Réd.	Total					Exploitation					Mad.	Réd.	Total	Mad.	Réd.	Total	Mad.	Réd.	Total	Oeufs déposés	
								Mad.	Réd.	Total												(million)	%
1984	3	47	50		128	0,39				0	50												
1985	13	28	41		114	0,36		37	38	38	5	46	35	73	108	17	45	62	0,19 222				
1986	25	63	88		182	0,48		24	50	38	3	91	104	125	229	78	60	138	0,30 353				
1987	30	36	66		128	0,52		32	20	24	1	67	93	184	277	62	148	210	0,71 838				
1988	56	65	121		153	0,79		25	36	30	0	121	221	183	404	165	118	283	0,37 435				
1989	35	38	73		144	0,51					0	73											
1990	41	55	96		152	0,63					0	96											
1991	31	36	67		208	0,32					0	67											
1992	33	33	66		104	0,63					0	66											
1993	34	23	57		115	0,50					0	57											
1994	64	14	78		129	0,60					0	78											
1995	17	22	39		105	0,37					0	39											
1996	36	38	74	10	120	0,62	0,70				0	74											
1997	52	23	75	0	162	0,46	0,46				0	75											
1998	31	19	50	0	171	0,29	0,29				0	50											
1999	17	6	23	1	131	0,18	0,18				0	23											
2000	14	4	18	17	146	0,12	0,24				0	18											
2001	17	10	27	13	117	0,23	0,34				0	27											
2002	3	15	18	42	127	0,14	0,47				1	19											
2003	19	3	22	16	104	0,21	0,37				0	22											
2004	12	2	14	32	99	0,14	0,46				0	14											
1999 - 2003	14	8	22	18	125	0,18	0,32				0	22											

Remarque:

Sommaire de l'exploitation de 1984 à 2004 de la rivière Piashti

Zone salmonicole: Q8

No. rivière: 07410000

Seuil de conservation

Oeufs requis (million): 0,075

Année	<u>Captures sportives</u>			Remise à l'eau	Jours- pêche	Succès (Cap./j-p.)	Succès ajusté	Taux (%)			Retrait	Prélè- vement	<u>Montaison</u>			<u>Reproducteurs</u>							
	Mad.	Réd.	Total					Exploitation					Mad.	Réd.	Total	Mad.	Réd.	Total	Mad.	Réd.	Total	Oeufs déposés	
								Mad.	Réd.	Total												(million)	%
1984	5	9	14		89	0,16				0	14												
1985	16	17	33		118	0,28				0	33												
1986	3	12	15		110	0,14			11	1	16			133			117						
1987	3	4	7		70	0,10		16	12	13	5	12	19	33	52	13	27	40	0,15 200				
1988	16	13	29		120	0,24					0	29											
1989	7	20	27		138	0,20					0	27											
1990	33	7	40		119	0,34					0	40											
1991	17	4	21		108	0,19					0	21											
1992	18	8	26		74	0,35					0	26											
1993	7	2	9		68	0,13					0	9											
1994	43	13	56		115	0,49					0	56											
1995	8	1	9		50	0,18					0	9											
1996	17	11	28		48	0,58					0	28											
1997	13	11	24		68	0,35					0	24											
1998	5	3	8		76	0,11					0	8											
1999	0	1	1		49	0,02					0	1											
2000	5	19	24	4	56	0,43	0,50				0	24											
2001	9	11	20	9	63	0,32	0,46				0	20											
2002	12	10	22	0	96	0,23	0,23				0	22											
2003	0	1	1	26	91	0,01	0,30				0	1											
2004	2	1	3	5	136	0,02	0,06				0	3											
1999 - 2003	5	8	14	10	71	0,20	0,37				0	14											

Remarque:

Sommaire de l'exploitation de 1984 à 2004 de la rivière Watshishou

Zone salmonicole: Q8

No. rivière: 07430000

Seuil de conservation

Oeufs requis (million): 1,450

Année	<u>Captures sportives</u>			Remise à l'eau	Jours- pêche	Succès (Cap./j-p.)	Succès ajusté	Taux (%)			Retrait	Prélè- vement	<u>Montaison</u>			<u>Reproducteurs</u>							
	Mad.	Réd.	Total					Exploitation					Mad.	Réd.	Total	Mad.	Réd.	Total	Mad.	Réd.	Total	Oeufs déposés	
								Mad.	Réd.	Total												(million)	%
1984	17	84	101		164	0,62					0	101											
1985	20	94	114		168	0,68		6	23	15	1	115	336	414	750	316	319	635	1,48 102				
1986	21	99	120		145	0,83		8	14	12	0	120	256	706	962	235	607	842	2,71 187				
1987	70	102	172		213	0,81		27	18	21	0	172	264	570	834	194	468	662	2,05 141				
1988	35	103	138		146	0,95		9	18	14	2	140	378	588	966	341	485	826	2,26 156				
1989	43	96	139		150	0,93					0	139											
1990	17	109	126		130	0,97					0	126											
1991	33	100	133		162	0,82					0	133											
1992	40	149	189		234	0,81					0	189											
1993	49	104	153		222	0,69					0	153											
1994	99	122	221		243	0,91					0	221											
1995	34	114	148		217	0,68					0	148											
1996	41	123	164	85	208	0,79	1,20				0	164											
1997	32	102	134	56	227	0,59	0,84				0	134											
1998	39	56	95	44	199	0,48	0,70				0	95											
1999	28	31	59	25	194	0,30	0,43				0	59											
2000	8	10	18	108	185	0,10	0,68				0	18											
2001	18	39	57	140	187	0,30	1,05				0	57											
2002	10	11	21	146	227	0,09	0,74				0	21											
2003	6	14	20	138	164	0,12	0,96				0	20											
2004	3	8	11	159	164	0,07	1,04				0	11											
1999 -2003	14	21	35	111	191	0,18	0,77				0	35											

Remarque:

Sommaire de l'exploitation de 1984 à 2004 de la Petite rivière Watshishou

Zone salmonicole: Q8

No. rivière: 07440000

Seuil de conservation

Oeufs requis (million): 0,202

Année	<u>Captures sportives</u>			Remise à l'eau	Jours- pêche	Succès (Cap./j-p.)	Succès ajusté	Taux (%)			Retrait	Prélè- vement	<u>Montaison</u>			<u>Reproducteurs</u>							
	Mad.	Réd.	Total					Exploitation					Mad.	Réd.	Total	Mad.	Réd.	Total	Mad.	Réd.	Total	Oeufs déposés	
								Mad.	Réd.	Total												(million)	%
1984	4	23	27		66	0,41				0	27												
1985	9	14	23		74	0,31				0	23												
1986	19	21	40		69	0,58				5	45												
1987	31	8	39		58	0,67		14	20	15	1	40	222	41	263	190	33	223	0,19	96			
1988	61	2	63		77	0,82		22	5	19	0	63	283	44	327	222	42	264	0,23	115			
1989	21	1	22		101	0,22				0	22												
1990	46	15	61		79	0,77				0	61												
1991	29	18	47		96	0,49				0	47												
1992	36	8	44		66	0,67				0	44												
1993	11	11	22		62	0,35				0	22												
1994	14	2	16		87	0,18				0	16												
1995	8	2	10		39	0,26				0	10												
1996	17	12	29		49	0,59				0	29												
1997	18	2	20		73	0,27				0	20												
1998	4	7	11		81	0,14				0	11												
1999	1	0	1		26	0,04				0	1												
2000	6	1	7		24	0,29				0	7												
2001	15	5	20	7	44	0,45	0,61			2	22												
2002	15	4	19	0	73	0,26	0,26			1	20												
2003	1	1	2	3	63	0,03	0,08			0	2												
2004	1	5	6	7	130	0,05	0,10			0	6												
1999 - 2003	8	2	10	3	46	0,22	0,32			1	11												

Remarque:

Sommaire de l'exploitation de 1984 à 2004 de la rivière Nabisipi

Zone salmonicole: Q8

No. rivière: 07460000

Seuil de conservation

Oeufs requis (million): 2,480

Année	<u>Captures sportives</u>			Remise à l'eau	Jours- pêche	Succès (Cap./j-p.)	Succès ajusté	Taux (%)			Retrait	Prélè- vement	<u>Montaison</u>			<u>Reproducteurs</u>				
	Mad.	Réd.	Total					Exploitation					Mad.	Réd.	Total	Mad.	Réd.	Total	Oeufs déposés (million)	%
								Mad.	Réd.	Total										
1984																				
1985																				
1986																				
1987																				
1988																				
1989																				
1990																				
1991	3	1	4		67	0,06				0		4								
1992																				
1993	11	19	30		75	0,40				0		30								
1994	43	34	77		157	0,49				0		77								
1995	4	10	14		113	0,12				0		14								
1996	14	34	48	3	86	0,56	0,59			0		48								
1997	3	17	20	0	51	0,39	0,39			0		20								
1998	14	11	25	3	96	0,26	0,29			0		25								
1999	12	8	20	0	43	0,47	0,47			0		20								
2000	17	11	28	1	56	0,50	0,52			0		28								
2001	14	19	33	3	60	0,55	0,60			0		33								
2002	15	13	28	0	44	0,64	0,64			0		28								
2003	3	21	24	0	25	0,96	0,96			0		24								
2004	7	2	9		46	0,20				0		9								
1999 - 2003	12	14	27	1	46	0,59	0,64			0		27								

Remarque:

Sommaire de l'exploitation de 1984 à 2004 de la rivière Aguanus

Zone salmonicole: Q8

No. rivière: 07470000

Seuil de conservation

Oeufs requis (million): 0,291

Année	<u>Captures sportives</u>			Remise à l'eau	Jours- pêche	Succès (Cap./j-p.)	Succès ajusté	Taux (%)			Retrait	Prélè- vement	<u>Montaison</u>			<u>Reproducteurs</u>				
	Mad.	Réd.	Total					Exploitation					Mad.	Réd.	Total	Mad.	Réd.	Total	Oeufs déposés (million)	%
								Mad.	Réd.	Total										
1984	17	15	32		128	0,25				0	32									
1985																				
1986																				
1987																				
1988	72	53	125		180	0,69				0	125									
1989	97	60	157		345	0,46				0	157									
1990	33	164	197		463	0,43				0	197									
1991	25	120	145		513	0,28				0	145									
1992	31	47	78		404	0,19				0	78									
1993	46	145	191		435	0,44				0	191									
1994	40	104	144		375	0,38				0	144									
1995	6	60	66		266	0,25				0	66									
1996	33	87	120		252	0,48				0	120									
1997	51	41	92	8	244	0,38	0,41			0	92									
1998	6	54	60	0	167	0,36	0,36			0	60									
1999	5	40	45	0	311	0,14	0,14			0	45									
2000	3	23	26	3	192	0,14	0,15			0	26									
2001	6	24	30	0	278	0,11	0,11			0	30									
2002	10	17	27	0	260	0,10	0,10			0	27									
2003	11	53	64	1	369	0,17	0,18			0	64									
2004	23	44	67	2	308	0,22	0,22			0	67									
1999 - 2003	7	31	38	1	282	0,13	0,14			0	38									

Remarque:

Sommaire de l'exploitation de 1984 à 2004 de la rivière Natashquan

Zone salmonicole: Q8

No. rivière: 07490000

Seuil de conservation

Oeufs requis (million): 17,860

Année	<u>Captures sportives</u>			Remise à l'eau	Jours- pêche	Succès (Cap./j-p.)	Succès ajusté	Taux (%)			Retrait	Prélè- vement	<u>Montaison</u>			<u>Reproducteurs</u>				
	Mad.	Réd.	Total					Exploitation					Mad.	Réd.	Total	Mad.	Réd.	Total	Oeufs déposés (million)	%
								Mad.	Réd.	Total										
1984	0	22	22		43	0,51				0	22									
1985	363	447	810		632	1,28				0	810									
1986	579	516	1 095		762	1,44				0	1 095									
1987	388	353	741		792	0,94				0	741									
1988	400	454	854		482	1,77				0	854									
1989	336	490	826		727	1,14				0	826									
1990	642	560	1 202		679	1,77				0	1 202									
1991	411	453	864		945	0,91				0	864									
1992	694	407	1 101		903	1,22				0	1 101									
1993	346	344	690		796	0,87				0	690									
1994	442	322	764		826	0,92				0	764									
1995	280	469	749		879	0,85				0	749									
1996	351	307	658		746	0,88				0	658									
1997	355	256	611		736	0,83				0	611									
1998	326	272	598		762	0,78				0	598									
1999	299	318	617		741	0,83				0	617									
2000	248	232	480		785	0,61				0	480									
2001	197	481	678		795	0,85				0	678									
2002	411	236	647		777	0,83				0	647									
2003	108	603	711		855	0,83				0	711									
2004	267	536	803		844	0,95				0	803									
1999 - 2003	253	374	627		791	0,79				0	627									

Remarque:

Nombre d'oeufs requis pour les autres rivières, zone Q8 .

<u>Rivière</u>	<u>Oeufs requis</u> (million)
Matamec (07250000)	0,445

Sommaire de l'exploitation de 1984 à 2004 de la rivière Kégaska

Zone salmonicole: Q9

No. rivière: 07500000

Seuil de conservation

Oeufs requis (million): 0,116

Année	<u>Captures sportives</u>			Remise à l'eau	Jours- pêche	Succès (Cap./j-p.)	Succès ajusté	<u>Taux (%)</u>			Retrait	Prélè- vement	<u>Montaison</u>			<u>Reproducteurs</u>			
	Mad.	Réd.	Total					<u>Exploitation</u>					Mad.	Réd.	Total	Mad.	Réd.	Total	Oeufs déposés (million)
1984	11	2	13		22	0,59													
1985	6	3	9		143	0,06													
1986	4	1	5		53	0,09													
1987	12	1	13		48	0,27													
1988	37	9	46		126	0,37													
1989	4	2	6		165	0,04													
1990	27	5	32		63	0,51													
1991	12	3	15		86	0,17													
1992	40	7	47		75	0,63													
1993	42	4	46		64	0,72													
1994	19	0	19		77	0,25													
1995	20	0	20		33	0,61													
1996	30	9	39		71	0,55													
1997	20	6	26		65	0,40													
1998	26	2	28		137	0,20				0									
1999	0	2	2		124	0,02				0									
2000	36	4	40		123	0,33				0									
2001	24	7	31		70	0,44				0									
2002	20	18	38		87	0,44				0									
2003	7	9	16		81	0,20				0									
2004	4	1	5	4	99	0,05	0,09			0									
1999 - 2003	17	8	25		97	0,26				0									

Remarque:

Sommaire de l'exploitation de 1984 à 2004 de la rivière Musquaro

Zone salmonicole: Q9

No. rivière: 07510000

Seuil de conservation

Oeufs requis (million): 0,010

Année	<u>Captures sportives</u>			Remise à l'eau	Jours- pêche	Succès (Cap./j-p.)	Succès ajusté	<u>Taux (%)</u>			Retrait	Prélè- vement	<u>Montaison</u>			<u>Reproducteurs</u>			
	Mad.	Réd.	Total					<u>Exploitation</u>					Mad.	Réd.	Total	Mad.	Réd.	Total	Oeufs déposés (million)
1984	50	15	65		106	0,61					0	65							
1985	130	130	260		285	0,91					0	260							
1986	65	97	162		162	1,00					0	162							
1987	62	20	82		184	0,45					0	82							
1988	100	80	180		150	1,20					0	180							
1989	62	34	96		158	0,61					0	96							
1990	141	17	158		192	0,82					0	158							
1991	74	10	84		121	0,69					0	84							
1992	147	14	161		176	0,91					0	161							
1993	178	25	203		153	1,33					0	203							
1994	116	9	125		194	0,64					0	125							
1995	159	23	182		243	0,75					0	182							
1996	118	22	140		198	0,71					0	140							
1997	137	12	149		157	0,95					0	149							
1998	223	7	230	2	170	1,35	1,36				0	230							
1999	100	17	117	0	156	0,75	0,75				0	117							
2000	121	12	133	0	197	0,68	0,68				0	133							
2001	58	15	73	0	158	0,46	0,46				0	73							
2002	126	8	134	0	190	0,71	0,71				0	134							
2003	115	13	128	0	181	0,71	0,71				0	128							
2004	143	12	155		137	1,13					0	155							
1999 - 2003	104	13	117	0	176	0,66	0,66				0	117							

Remarque:

Sommaire de l'exploitation de 1984 à 2004 de la rivière Musquanousse

Zone salmonicole: Q9

No. rivière: 07520000

Seuil de conservation

Oeufs requis (million): 0,065

Année	<u>Captures sportives</u>			Remise à l'eau	Jours- pêche	Succès (Cap./j-p.)	Succès ajusté	Taux (%)			Retrait	Prélè- vement	<u>Montaison</u>			<u>Reproducteurs</u>				
	Mad.	Réd.	Total					Exploitation					Mad.	Réd.	Total	Mad.	Réd.	Total	Oeufs déposés (million)	%
1984	11	6	17		197	0,09					0	17								
1985	1	5	6		120	0,05					0	6								
1986	2	34	36		127	0,28					0	36								
1987	26	24	50		342	0,15		38	18	25	0	50	69	133	202	43	109	152	0,45 694	
1988	33	21	54		163	0,33		38	23	31	0	54	86	90	176	53	69	122	0,25 377	
1989	6	3	9		190	0,05		14	5	9	0	9	42	59	101	36	56	92	0,20 308	
1990	12	3	15		25	0,60		16	4	10	2	17	73	78	151	59	75	134	0,34 517	
1991																				
1992	20	1	21		45	0,47					0	21								
1993	11	0	11		34	0,32					0	11								
1994	26	3	29		63	0,46					0	29								
1995	4	0	4		25	0,16					0	4								
1996	15	2	17		33	0,52					0	17								
1997	23	15	38		52	0,73					0	38								
1998	15	29	44	0	50	0,88	0,88				0	44								
1999	11	3	14	0	80	0,17	0,18				0	14								
2000	24	21	45	12	88	0,51	0,65				0	45								
2001	21	12	33	8	65	0,51	0,63				0	33								
2002	21	15	36	9	59	0,61	0,76				0	36								
2003	17	5	22	5	72	0,31	0,38				0	22								
2004	21	1	22	4	66	0,33	0,39				0	22								
1999 - 2003	19	11	30	7	73	0,41	0,52				0	30								

Remarque:

Sommaire de l'exploitation de 1984 à 2004 de la rivière Washicoutai

Zone salmonicole: Q9

No. rivière: 07530000

Seuil de conservation

Oeufs requis (million): **0,039**

Année	<u>Captures sportives</u>			Remise à l'eau	Jours- pêche	Succès (Cap./j-p.)	Succès ajusté	<u>Taux (%)</u>			Retrait	Prélè- vement	<u>Montaison</u>			<u>Reproducteurs</u>			
	Mad.	Réd.	Total					<u>Exploitation</u>					Mad.	Réd.	Total	Mad.	Réd.	Total	Oeufs déposés (million)
1984	59	25	84		205	0,41					0	84							
1985	94	11	105		181	0,58					0	105							
1986	49	74	123		263	0,47					0	123							
1987	45	18	63		213	0,30					0	63							
1988	88	35	123		221	0,56					0	123							
1989	23	21	44		226	0,19					0	44							
1990	25	8	33		221	0,15					0	33							
1991	30	3	33		138	0,24					0	33							
1992	45	23	68		246	0,28					0	68							
1993	97	24	121		240	0,50					0	121							
1994	70	22	92		274	0,34					0	92							
1995	43	18	61		271	0,23					0	61							
1996	26	19	45		294	0,15					0	45							
1997	42	9	51		230	0,22					0	51							
1998	48	7	55	4	211	0,26	0,28				0	55							
1999	40	9	49	4	313	0,16	0,17				0	49							
2000	82	17	99	3	295	0,34	0,35				0	99							
2001	14	17	31	1	280	0,11	0,11				0	31							
2002	14	8	22	0	204	0,11	0,11				0	22							
2003	20	7	27	2	78	0,35	0,37				0	27							
2004	25	12	37	3	121	0,31	0,33				0	37							
1999 - 2003	34	12	46	2	234	0,20	0,22				0	46							

Remarque:

Sommaire de l'exploitation de 1984 à 2004 de la rivière Olomane

Zone salmonicole: Q9

No. rivière: 07540000

Seuil de conservation

Oeufs requis (million): 1,205

Année	<u>Captures sportives</u>			Remise à l'eau	Jours- pêche	Succès (Cap./j-p.)	Succès ajusté	Taux (%)			Retrait	Prélè- vement	<u>Montaison</u>			<u>Reproducteurs</u>				
	Mad.	Réd.	Total					Exploitation					Mad.	Réd.	Total	Mad.	Réd.	Total	Oeufs déposés (million)	%
								Mad.	Réd.	Total										
1984	7	74	81		240	0,34				0	81									
1985	4	50	54		252	0,21				0	54									
1986	8	157	165		247	0,67				0	165									
1987	2	59	61		160	0,38				0	61									
1988	4	26	30		64	0,47				0	30									
1989	4	35	39		277	0,14				0	39									
1990	4	21	25		209	0,12				0	25									
1991	7	8	15		126	0,12				0	15									
1992																				
1993																				
1994	32	21	53		96	0,55				0	53									
1995	8	101	109		457	0,24				0	109									
1996	0	0	0							0	0									
1997	0	0	0							0	0									
1998	0	0	0							0	0									
1999	0	0	0							0	0									
2000	0	0	0							0	0									
2001	0	0	0							0	0									
2002	0	0	0							0	0									
2003	0	0	0							0	0									
2004	0	0	0							0	0									
1999 - 2003	0	0	0							0	0									

Remarque:

Sommaire de l'exploitation de 1984 à 2004 de la rivière Étamamiou

Zone salmonicole: Q9

No. rivière: 07560000

Seuil de conservation

Oeufs requis (million): 2,615

Année	<u>Captures sportives</u>			Remise à l'eau	Jours- pêche	Succès (Cap./j-p.)	Succès ajusté	<u>Taux (%)</u>			Retrait	Prélè- vement	<u>Montaison</u>			<u>Reproducteurs</u>		
	Mad.	Réd.	Total					<u>Exploitation</u>					Mad.	Réd.	Total	Mad.	Réd.	Total
1984	212	76	288		384	0,75					0	288						
1985	211	63	274		443	0,62					0	274						
1986	209	120	329		403	0,82					0	329						
1987	282	83	365		358	1,02					0	365						
1988	289	167	456		545	0,84					0	456						
1989	174	99	273		548	0,50					0	273						
1990	290	75	365		702	0,52					0	365						
1991	324	40	364		574	0,63					0	364						
1992	319	82	401		612	0,66					0	401						
1993	414	136	550		637	0,86					0	550						
1994	317	82	399		543	0,73					0	399						
1995	298	63	361		535	0,67					0	361						
1996	344	82	426		552	0,77					0	426						
1997	328	48	376		399	0,94					0	376						
1998	278	42	320	31	291	1,10	1,21				0	320						
1999	133	124	257	35	322	0,80	0,91				0	257						
2000	153	94	247	114	258	0,96	1,40				0	247						
2001	173	61	234	5	239	0,98	1,00				0	234						
2002	159	34	193	127	169	1,14	1,89				0	193						
2003	227	71	298	44	258	1,16	1,33				0	298						
2004	188	45	233	29	218	1,07	1,20				0	233						
1999 - 2003	169	77	246	65	249	0,99	1,31				0	246						

Remarque:

Sommaire de l'exploitation de 1984 à 2004 de la rivière du Gros Mécatina

Zone salmonicole: Q9

No. rivière: 07580000

Seuil de conservation

Oeufs requis (million): 0,075

Année	<u>Captures sportives</u>			Remise à l'eau	Jours- pêche	Succès (Cap./j-p.)	Succès ajusté	<u>Taux (%)</u>			Retrait	Prélè- vement	<u>Montaison</u>			<u>Reproducteurs</u>			
	Mad.	Réd.	Total					<u>Exploitation</u>					Mad.	Réd.	Total	Mad.	Réd.	Total	Oeufs déposés (million)
1984	220	19	239		331	0,72					0	239							
1985	288	17	305		348	0,88					0	305							
1986	192	47	239		343	0,70					0	239							
1987	246	22	268		337	0,80					0	268							
1988	206	77	283		343	0,83					0	283							
1989	109	32	141		349	0,40					0	141							
1990	165	5	170		301	0,56					0	170							
1991	145	3	148		337	0,44					0	148							
1992	206	4	210		252	0,83					0	210							
1993	337	18	355		267	1,33					0	355							
1994	124	10	134		274	0,49					0	134							
1995	167	6	173		210	0,82					0	173							
1996	215	11	226		272	0,83					0	226							
1997	123	2	125		175	0,71					0	125							
1998	235	7	242	138	242	1,00	1,57				0	242							
1999	110	5	115	10	196	0,59	0,64				0	115							
2000	186	3	189	90	227	0,83	1,23				0	189							
2001	101	11	112	36	195	0,57	0,76				0	112							
2002	157	6	163	41	242	0,67	0,84				0	163							
2003	107	10	117	63	211	0,55	0,85				0	117							
2004	154	5	159	200	220	0,72	1,63				0	159							
1999 - 2003	132	7	139	48	214	0,65	0,86				0	139							

Remarque:

Sommaire de l'exploitation de 1984 à 2004 de la rivière Véco

Zone salmonicole: Q9

No. rivière: 07590000

Seuil de conservation

Oeufs requis (million): 0,013

Année	<u>Captures sportives</u>			Remise à l'eau	Jours- pêche	Succès (Cap./j-p.)	Succès ajusté	<u>Taux (%)</u> <i>Exploitation</i>			Retrait	Prélè- vement	<u>Montaison</u>			<u>Reproducteurs</u>			
	Mad.	Réd.	Total					Mad.	Réd.	Total			Mad.	Réd.	Total	Mad.	Réd.	Total	Oeufs déposés (million)
1984																			
1985						0													
1986						0													
1987																			
1988										24		24							
1989	14	13	27		62	0,44				0		27							
1990	41	3	44		85	0,52				0		44							
1991	75	0	75		150	0,50				0		75							
1992	48	0	48		69	0,70				0		48							
1993	1	0	1		1	1,00				0		1							
1994	0	0	0		0					0		0							
1995	0	0	0		0					0		0							
1996	13	0	13		25	0,52				0		13							
1997	6	1	7		14	0,50				0		7							
1998	11	1	12		22	0,55				0		12							
1999	5	1	6		18	0,33				0		6							
2000	5	1	6		12	0,50				0		6							
2001	4	0	4		11	0,36				0		4							
2002	0	0	0							0		0							
2003	0	0	0							0		0							
2004	9	0	9		20	0,45				0		9							
1999 - 2003	3	0	3		14	0,21				0		3							

Remarque:

Sommaire de l'exploitation de 1984 à 2004 de la rivière Kécarpoui

Zone salmonicole: Q9

No. rivière: 07600000

Seuil de conservation

Oeufs requis (million): **0,060**

Année	<u>Captures sportives</u>			Remise à l'eau	Jours- pêche	Succès (Cap./j-p.)	Succès ajusté	<u>Taux (%)</u>			Retrait	Prélè- vement	<u>Montaison</u>			<u>Reproducteurs</u>			
	Mad.	Réd.	Total					<u>Exploitation</u>					Mad.	Réd.	Total	Mad.	Réd.	Total	Oeufs déposés (million)
1984																			
1985																			
1986																			
1987																			
1988										0		0							
1989										0		0							
1990	2	0	2		69	0,03				0		2							
1991	6	1	7		90	0,08				0		7							
1992	9	3	12		118	0,10				0		12							
1993	24	5	29		242	0,12				0		29							
1994	2	5	7		49	0,14				0		7							
1995	12	8	20		124	0,16				0		20							
1996	17	1	18		227	0,08				0		18							
1997	10	1	11		201	0,05				0		11							
1998	36	4	40	8	247	0,16	0,19			0		40							
1999	4	4	8	16	108	0,07	0,22			0		8							
2000	14	15	29	21	237	0,12	0,21			0		29							
2001	25	4	29	60	241	0,12	0,37			0		29							
2002	14	12	26	27	64	0,41	0,83			0		26							
2003	30	18	48	17	82	0,59	0,79			0		48							
2004	34	8	42	9	265	0,16	0,19			0		42							
1999 - 2003	17	11	28	28	146	0,19	0,48			0		28							

Remarque:

Sommaire de l'exploitation de 1984 à 2004 de la rivière Saint-Augustin

Zone salmonicole: Q9

No. rivière: 07610000

Seuil de conservation

Oeufs requis (million): 4,356

Année	<u>Captures sportives</u>			Remise à l'eau	Jours- pêche	Succès (Cap./j-p.)	Succès ajusté	Taux (%)			Retrait	Prélè- vement	<u>Montaison</u>			<u>Reproducteurs</u>			
	Mad.	Réd.	Total					Exploitation	Mad.	Red.			Total	Mad.	Réd.	Total	Mad.	Réd.	Total
1984																			
1985																			
1986																			
1987																			
1988																			
1989																			
1990																			
1991																			
1992	0	2	2		4	0,50				2	4								
1993	0	0	0							0	0								
1994	0	1	1		2	0,50				0	1								
1995																			
1996																			
1997	0	0	0							0	0								
1998	0	0	0							0	0								
1999	0	0	0							0	0								
2000	0	0	0							0	0								
2001	0	0	0							3	3								
2002	0	0	0							0	0								
2003	0	0	0							1	1								
2004	0	0	0							0	0								
1999 - 2003	0	0	0							1	1								

Remarque:

Sommaire de l'exploitation de 1984 à 2004 de la rivière Saint-Augustin Nord-Ouest

Zone salmonicole: Q9

No. rivière: 07611000

Seuil de conservation

Oeufs requis (million): **0,794**

Année	<u>Captures sportives</u>			Remise à l'eau	Jours- pêche	Succès (Cap./j-p.)	Succès ajusté	<i>Taux (%)</i> Exploitation			Retrait	Prélè- vement	<u>Montaison</u>			<u>Reproducteurs</u>			
	Mad.	Réd.	Total					Mad.	Red.	Total			Mad.	Réd.	Total	Mad.	Réd.	Total	Oeufs déposés (million)
1984																			
1985																			
1986																			
1987																			
1988																			
1989																			
1990																			
1991																			
1992																			
1993																			
1994																			
1995																			
1996																			
1997																			
1998																			
1999	0	1	1		3	0,33				0	1								
2000	0	0	0							0	0								
2001	0	0	0							0	0								
2002	0	1	1		2	0,50				0	1								
2003	0	0	0							0	0								
2004	0	0	0							0	0								
1999 - 2003	0	0	0		2					0	0								

Remarque:

Sommaire de l'exploitation de 1984 à 2004 de la rivière Coxipi

Zone salmonicole: Q9

No. rivière: 07620000

Seuil de conservation

Oeufs requis (million): 1,120

Année	<u>Captures sportives</u>			Remise à l'eau	Jours- pêche	Succès (Cap./j-p.)	Succès ajusté	Taux (%)			Retrait	Prélè- vement	<u>Montaison</u>			<u>Reproducteurs</u>			
	Mad.	Réd.	Total					Exploitation					Mad.	Réd.	Total	Mad.	Réd.	Total	Oeufs déposés (million)
1984																			
1985																			
1986																			
1987																			
1988																			
1989																			
1990	5	3	8		6	1,33				0	8								
1991	0	0	0		20	0,00				0	0								
1992																			
1993																			
1994																			
1995	0	2	2		1	2,00				0	2								
1996	4	1	5		4	1,25					5								
1997	0	0	0							0	0								
1998	0	0	0							0	0								
1999	0	0	0							0	0								
2000	0	0	0							0	0								
2001	0	0	0							0	0								
2002	0	0	0							0	0								
2003	0	0	0							0	0								
2004	0	0	0							0	0								
1999 - 2003	0	0	0							0	0								

Remarque:

Sommaire de l'exploitation de 1984 à 2004 de la rivière Chécatica

Zone salmonicole: Q9

No. rivière: 07630000

Seuil de conservation

Oeufs requis (million): **0,004**

Année	<u>Captures sportives</u>			Remise à l'eau	Jours- pêche	Succès (Cap./j-p.)	Succès ajusté	Taux (%)			Retrait	Prélè- vement	<u>Montaison</u>			<u>Reproducteurs</u>			
	Mad.	Réd.	Total					Exploitation	Mad.	Red.			Total	Mad.	Réd.	Total	Oeufs déposés (million)	%	
1984																			
1985																			
1986																			
1987																			
1988																			
1989																			
1990																			
1991																			
1992																			
1993	3	0	3		4	0,75				0		3							
1994	0	0	0		0							0							
1995	1	0	1		2	0,50						1							
1996	0	0	0							0		0							
1997	0	0	0							0		0							
1998	0	0	0							0		0							
1999	0	0	0							0		0							
2000	0	0	0							0		0							
2001	0	0	0							0		0							
2002	0	0	0							0		0							
2003	0	0	0							0		0							
2004	0	0	0							0		0							
1999 - 2003	0	0	0							0		0							

Remarque:

Sommaire de l'exploitation de 1984 à 2004 de la rivière Napetipi

Zone salmonicole: Q9

No. rivière: 07640000

Seuil de conservation

Oeufs requis (million): **0,993**

Année	<u>Captures sportives</u>			Remise à l'eau	Jours- pêche	Succès (Cap./j-p.)	Succès ajusté	<u>Taux (%)</u> Exploitation			Retrait	Prélè- vement	<u>Montaison</u>			<u>Reproducteurs</u>			
	Mad.	Réd.	Total					Mad.	Red.	Total			Mad.	Réd.	Total	Mad.	Réd.	Total	Oeufs déposés (million)
1984																			
1985																			
1986																			
1987																			
1988																			
1989																			
1990	2	0	2		4	0,50				0		2							
1991	2	0	2		4	0,50				0		2							
1992	20	0	20		29	0,69				0		20							
1993	16	1	17		21	0,81				0		17							
1994	13	7	20		35	0,57				0		20							
1995	2	0	2		4	0,50				0		2							
1996	7	0	7		28	0,25				0		7							
1997	0	0	0							0		0							
1998	0	0	0							0		0							
1999	24	2	26	29	77	0,34	0,71			0		26							
2000	46	3	49	23	96	0,51	0,75			0		49							
2001	55	8	63	29	76	0,83	1,21			0		63							
2002	63	1	64	17	90	0,71	0,90			5		69							
2003	93	7	100	83	99	1,01	1,85			0		100							
2004	124	12	136	97	107	1,27	2,18			0		136							
1999 - 2003	56	4	60	36	88	0,68	1,08			1		61							

Remarque:

Sommaire de l'exploitation de 1984 à 2004 de la rivière du Vieux Fort

Zone salmonicole: Q9

No. rivière: 07650000

Seuil de conservation

Oeufs requis (million): 0,318

Année	<u>Captures sportives</u>			Remise à l'eau	Jours- pêche	Succès (Cap./j-p.)	Succès ajusté	Taux (%)			Retrait	Prélè- vement	<u>Montaison</u>			<u>Reproducteurs</u>			
	Mad.	Réd.	Total					Exploitation					Mad.	Réd.	Total	Mad.	Réd.	Total	Oeufs déposés (million) %
1984	70	96	166		295	0,56					0	166							
1985	43	115	158		228	0,69					0	158							
1986	59	135	194		260	0,75					0	194							
1987	196	123	319		272	1,17					0	319							
1988	76	209	285		253	1,13					0	285							
1989	53	98	151		259	0,58					0	151							
1990	176	9	185		252	0,73					0	185							
1991	100	6	106		250	0,42					0	106							
1992	149	1	150		268	0,56					0	150							
1993	142	12	154		228	0,68					0	154							
1994	104	8	112		195	0,57					0	112							
1995	111	8	119		198	0,60					0	119							
1996	146	3	149	120	254	0,59	1,06	16	6	15	0	149	923	47	970	777	44	821	2,63 826
1997	117	7	124	77	245	0,51	0,82	24	18	24	0	124	479	39	518	362	32	394	1,06 333
1998	72	2	74	181	228	0,32	1,12	10	3	9	0	74	746	77	823	674	75	749	2,24 706
1999	81	1	82	109	341	0,24	0,56				0	82							
2000	85	2	87	188	262	0,33	1,05				0	87							
2001	76	4	80	209	255	0,31	1,13				1	81							
2002	65	0	65	308	271	0,24	1,38				0	65							
2003	60	2	62	278	291	0,21	1,17				0	62							
2004	69	10	79	283	323	0,24	1,12				0	79							
1999 - 2003	73	2	75	218	284	0,26	1,06				0	75							

Remarque:

Sommaire de l'exploitation de 1984 à 2004 de la rivière Saint-Paul

Zone salmonicole: Q9

No. rivière: 07660000

Seuil de conservation

Oeufs requis (million): 4,514

Année	<u>Captures sportives</u>			Remise à l'eau	Jours- pêche	Succès (Cap./j-p.)	Succès ajusté	<u>Taux (%)</u>			Retrait	Prélè- vement	<u>Montaison</u>			<u>Reproducteurs</u>		
	Mad.	Réd.	Total					<u>Exploitation</u>					Mad.	Réd.	Total	Mad.	Réd.	Total
1984	209	49	258		407	0,63					0	258						
1985	199	43	242		498	0,49					0	242						
1986	297	125	422		502	0,84					0	422						
1987	596	196	792		547	1,45					0	792						
1988	514	219	733		583	1,26					0	733						
1989	326	151	477		655	0,73					0	477						
1990	334	41	375		574	0,65					0	375						
1991	350	18	368		566	0,65					0	368						
1992	474	52	526		577	0,91					0	526						
1993	401	86	487		642	0,76					0	487						
1994	302	57	359		625	0,57					0	359						
1995	292	29	321		614	0,52					0	321						
1996	319	67	386		1 225	0,32					0	386						
1997	282	85	367		869	0,42					0	367						
1998	200	35	235	691	863	0,27	1,07				0	235						
1999	118	15	133	696	793	0,17	1,05				0	133						
2000	219	94	313	529	773	0,40	1,09				0	313						
2001	176	59	235	555	921	0,26	0,86				0	235						
2002	199	24	223	563	781	0,29	1,01				0	223						
2003	194	25	219	1138	758	0,29	1,79				0	219						
2004	192	26	218	1270	871	0,25	1,71				0	218						
1999 - 2003	181	43	225	696	805	0,28	1,16				0	225						

Remarque:

Sommaire de l'exploitation de 1984 à 2004 du ruisseau des Belles Amours

Zone salmonicole: Q9

No. rivière: 07670000

Seuil de conservation

Oeufs requis (million): 0,006

Année	<u>Captures sportives</u>			Remise à l'eau	Jours- pêche	Succès (Cap./j-p.)	Succès ajusté	<i>Taux (%)</i> Exploitation			Retrait	Prélè- vement	<u>Montaison</u>			<u>Reproducteurs</u>			
	Mad.	Réd.	Total					Mad.	Red.	Total			Mad.	Réd.	Total	Mad.	Réd.	Total	Oeufs déposés (million)
1984																			
1985																			
1986																			
1987																			
1988																			
1989	1	0	1		2	0,50				0		1							
1990	4	0	4		8	0,50				0		4							
1991	1	0	1		2	0,50				0		1							
1992	2	0	2		3	0,67				0		2							
1993	8	1	9		5	1,80				0		9							
1994	1	0	1		2	0,50				0		1							
1995	3	0	3		6	0,50				0		3							
1996	0	0	0							0		0							
1997	0	0	0							0		0							
1998	4	2	6		11	0,55				0		6							
1999	1	0	1		3	0,33				0		1							
2000	21	2	23		45	0,51				0		23							
2001	1	0	1		2	0,50				0		1							
2002	0	0	0		0					0		0							
2003	2	1	3		6	0,50				0		3							
2004	3	1	4		9	0,44				0		4							
1999 - 2003	5	1	6		11	0,55				0		6							

Remarque:

Sommaire de l'exploitation de 1984 à 2004 de la rivière Brador Est

Zone salmonicole: Q9

No. rivière: 07680000

Seuil de conservation

Oeufs requis (million): **0,091**

Année	<u>Captures sportives</u>			Remise à l'eau	Jours- pêche	Succès (Cap./j-p.)	Succès ajusté	Taux (%)			Retrait	Prélè- vement	<u>Montaison</u>			<u>Reproducteurs</u>			
	Mad.	Réd.	Total					Exploitation					Mad.	Réd.	Total	Mad.	Réd.	Total	Oeufs déposés (million)
1984																			
1985																			
1986																			
1987																			
1988											12	12							
1989	7	0	7		16	0,44				0	7								
1990	13	0	13		26	0,50			16	2	15		81			66	0,04	44	
1991	5	0	5		10	0,50			6	0	5		86			81	0,07	77	
1992	4	0	4		13	0,31				0	4								
1993	25	2	27		33	0,82				0	27								
1994	5	0	5		9	0,56				0	5								
1995	17	0	17		30	0,57				0	17								
1996	3	0	3		5	0,60				0	3								
1997	6	0	6		11	0,55				0	6								
1998	8	1	9		16	0,56				0	9								
1999	15	7	22		65	0,34				0	22								
2000	11	0	11		21	0,52				0	11								
2001	24	1	25		57	0,44				0	25								
2002	13	1	14		32	0,44				0	14								
2003	30	0	30		65	0,46				0	30								
2004	3	3	6		14	0,43				0	6								
1999 - 2003	19	2	20		48	0,42				0	20								

Remarque:

Sommaire de l'exploitation de 1984 à 2004 du ruisseau au Saumon

Zone salmonicole: Q9

No. rivière: 07C30000

Seuil de conservation

Oeufs requis (million): **0,162**

Année	<u>Captures sportives</u>			Remise à l'eau	Jours- pêche	Succès (Cap./j-p.)	Succès ajusté	<u>Taux (%)</u>			Retrait	Prélè- vement	<u>Montaison</u>			<u>Reproducteurs</u>			
	Mad.	Réd.	Total					<u>Exploitation</u>					Mad.	Réd.	Total	Mad.	Réd.	Total	Oeufs déposés (million)
1984																			
1985																			
1986																			
1987																			
1988										19		19							
1989	14	4	18		41	0,44				0		18							
1990	30	0	30		60	0,50				0		30							
1991	4	0	4		8	0,50				0		4							
1992	12	0	12		18	0,67				0		12							
1993	7	0	7		8	0,88				0		7							
1994	4	0	4		7	0,57				0		4							
1995	10	1	11		19	0,58				0		11							
1996	12	3	15		42	0,36				0		15							
1997	2	1	3		7	0,43				0		3							
1998	15	1	16		29	0,55				0		16							
1999	11	1	12		35	0,34				0		12							
2000	14	1	15		29	0,52				0		15							
2001	5	1	6		18	0,33				2		8							
2002	11	1	12		28	0,43				0		12							
2003	10	2	12		26	0,46				0		12							
2004	10	2	12		27	0,44				0		12							
1999 - 2003	10	1	11		27	0,41				0		11							

Remarque:

Nombre d'oeufs requis pour les autres rivières, zone Q9 .

<u>Rivière</u>	<u>Oeufs requis</u> (million)
Coacoachou (07550000)	0,082
Du Petit Mécatina (07570000)	0,137
Nétagamiou (07570001)	0,031

Sommaire de l'exploitation de 1984 à 2004 de la Petite rivière de la Loutre

Zone salmonicole: Q10

No. rivière: 13060000

Seuil de conservation

Oeufs requis (million): **0,238**

Année	<u>Captures sportives</u>			Remise à l'eau	Jours- pêche	Succès (Cap./j-p.)	Succès ajusté	Taux (%)			Retrait	Prélè- vement	<u>Montaison</u>			<u>Reproducteurs</u>					
	Mad.	Réd.	Total					Exploitation					Mad.	Réd.	Total	Mad.	Réd.	Total	Oeufs déposés (million)	%	
1984	0	0	0		0			0	0	0		0	15	107	122	15	107	122	0,42	175	
1985	0	0	0		0							0									
1986	0	0	0		0			0	0	0		0	86	219	305	86	219	305	0,88	369	
1987	0	0	0		0							0									
1988	0	0	0		0							0									
1989	0	0	0		0							0									
1990	0	0	0		0							0									
1991	0	0	0		0							0									
1992	0	0	0		0							0									
1993	0	0	0		0							0									
1994	0	0	0		0							0									
1995	0	0	0		0							0									
1996	4	4	8		4	2,00						8									
1997	0	0	0		0							0									
1998	0	0	0		0							0									
1999	0	0	0		0					0		0									
2000	0	0	0		0					0		0									
2001	0	0	0		0					0		0									
2002												0									
2003												0									
2004												0									
1999 - 2003	0	0	0		0					0		0									

Remarque: En 2000 et 2001, pêche au madeleineau seulement.
Depuis 2002, la pêche au saumon est interdite.

Sommaire de l'exploitation de 1984 à 2004 de la rivière Bell
 Zone salmonicole: Q10 No. rivière: 13100000

Seuil de conservation
 Oeufs requis (million): 0,209

Année	<u>Captures sportives</u>			Remise à l'eau	Jours- pêche	Succès (Cap./j-p.)	Succès ajusté	Taux (%)			Retrait	Prélè- vement	<u>Montaison</u>			<u>Reproducteurs</u>							
	Mad.	Réd.	Total					Exploitation					Mad.	Réd.	Total	Mad.	Réd.	Total	Mad.	Réd.	Total	Oeufs déposés	
								Mad.	Réd.	Total												(million)	%
1984	0	0	0		0					0	0												
1985	26	64	90		167	0,54		19	20	20	0	90	135	321	456	109	257	366	1,12	536			
1986	50	113	163		158	1,03		38	19	23	0	163	131	583	714	81	470	551	1,98	949			
1987	11	32	43		67	0,64		26	17	19	0	43	42	184	226	31	152	183	0,64	308			
1988	0	0	0		0			0	0	0	0	0	29	27	56	29	27	56	0,13	61			
1989	4	14	18		22	0,82					0	18											
1990	3	9	12		18	0,67					0	12											
1991	1	5	6		3	2,00		5	14	11	0	6	20	36	56	19	31	50	0,14	66			
1992	0	0	0		2	0,00		0	0	0	0	0	18	26	44	18	26	44	0,12	56			
1993	3	0	3		9	0,33					0	3											
1994	0	0	0		0						0	0											
1995	4	4	8		39	0,21					0	8											
1996	7	13	20		17	1,18		39	48	44	0	20	18	27	45	11	14	25	0,06	31			
1997	0	0	0		0						0	0											
1998	0	0	0		2	0,00					0	0											
1999					0						0	0											
2000	0	0	0		8	0,00					0	0											
2001	0	0	0		0						0	0											
2002											0	0											
2003											0	0											
2004											0	0											
1999 - 2003	0	0	0		3						0	0											

Remarque: En 2000 et 2001, pêche au madeleineau seulement.
 Depuis 2002, la pêche au saumon est interdite.

Sommaire de l'exploitation de 1984 à 2004 du ruisseau Box

Zone salmonicole: Q10

No. rivière: 13120000

Seuil de conservation

Oeufs requis (million): 0,172

Année	<u>Captures sportives</u>			Remise à l'eau	Jours- pêche	Succès (Cap./j-p.)	Succès ajusté	Taux (%)			Retrait	Prélè- vement	<u>Montaison</u>			<u>Reproducteurs</u>							
	Mad.	Réd.	Total					Exploitation					Mad.	Réd.	Total	Mad.	Réd.	Total	Mad.	Réd.	Total	Oeufs déposés	
								Mad.	Réd.	Total												(million)	%
1984	0	0	0		0						0	0											
1985	19	38	57		160	0,36		28	27	27	0	57	69	143	212	50	105	155	0,47	275			
1986	3	23	26		44	0,59		23	35	33	0	26	13	66	79	10	43	53	0,19	109			
1987	5	18	23		32	0,72					0	23											
1988	0	0	0		0			0	0	0	0	0	17	2	19	17	2	19	0,02	10			
1989	2	4	6		4	1,50			1	0	6				496			490					
1990	0	0	0		0			0	0	0	0	0	92	45	137	92	45	137	0,24	140			
1991	0	0	0		0			0	0	0	0	0	22	51	73	22	51	73	0,23	133			
1992	0	0	0		12	0,00		0	0	0	0	0	17	25	42	17	25	42	0,12	67			
1993	0	0	0		0						0	0											
1994	0	0	0		0			0	0	0	0	0	55	14	69	55	14	69	0,09	52			
1995	0	0	0		0						0	0											
1996	0	0	0		0			0	0	0	0	0	48	99	147	48	99	147	0,45	260			
1997	0	0	0		0						0	0											
1998	0	0	0		0						0	0											
1999					0						0	0											
2000	0	0	0		0						0	0											
2001	0	0	0		0						0	0											
2002											0	0											
2003											0	0											
2004											0	0											
1999 - 2003	0	0	0		0						0	0											

Remarque: Pour l'année 1989, le nombre de saumons à la montaison et comme reproducteurs est une estimation.
En 2000 et 2001, pêche au madeleineau seulement.
Depuis 2002, la pêche au saumon est interdite.

Sommaire de l'exploitation de 1984 à 2004 de la rivière Dauphiné
 Zone salmonicole: Q10 No. rivière: 13130000

Seuil de conservation
 Oeufs requis (million): 0,426

Année	<u>Captures sportives</u>			Remise à l'eau	Jours- pêche	Succès (Cap./j-p.)	Succès ajusté	Taux (%)			Retrait	Prélè- vement	<u>Montaison</u>			<u>Reproducteurs</u>				
	Mad.	Réd.	Total					<u>Exploitation</u>					Mad.	Réd.	Total	Mad.	Réd.	Total	Oeufs déposés (million) %	
1984	3	7	10		11	0,91		5	2	3	0	10	57	292	349	54	285	339	1,30	306
1985	20	74	94		160	0,59		19	25	24	0	94	106	294	400	86	220	306	1,03	242
1986	13	33	46		70	0,66		24	13	14	0	46	54	264	318	41	231	272	1,05	247
1987	11	19	30		33	0,91					0	30								
1988	14	10	24		13	1,85		13	56	19	0	24	111	18	129	97	8	105	0,09	21
1989	0	0	0		0			0	0	0	0	0	16	63	79	16	63	79	0,29	68
1990	0	0	0		0			0	0	0	0	0	66	38	104	66	38	104	0,20	48
1991	0	0	0		0			0	0	0	0	0	5	6	11	5	6	11	0,03	7
1992	0	0	0		8	0,00		0	0	0	0	0	19	22	41	19	22	41	0,11	25
1993	0	0	0		0						0	0								
1994	0	0	0		0			0	0	0	0	0	85	65	150	85	65	150	0,34	79
1995	3	2	5		21	0,24		5	2	3	0	5	56	104	160	53	102	155	0,40	93
1996	0	0	0		0			0	0	0	1	1	121	73	194	120	73	193	0,39	92
1997	2	4	6		12	0,50					0	6								
1998	0	0	0		0						0	0								
1999					0						0	0								
2000	1	0	1		1	1,00					0	1								
2001	0	0	0		0						0	0								
2002											0	0								
2003											0	0								
2004											0	0								
1999 - 2003	0	0	0		0						0	0								

Remarque: Pour l'année 1993, le nombre de saumons a été estimé pour la montaison et la reproduction.
 En 2000 et 2001, pêche au madeleineau seulement.
 Depuis 2002, pêche au saumon interdite.

Sommaire de l'exploitation de 1984 à 2004 de la rivière de la Chaloupe

Zone salmonicole: Q10

No. rivière: 13140000

Seuil de conservation

Oeufs requis (million): **0,581**

Année	<u>Captures sportives</u>			Remise à l'eau	Jours- pêche	Succès (Cap./j-p.)	Succès ajusté	Taux (%)			Retrait	Prélè- vement	<u>Montaison</u>			<u>Reproducteurs</u>							
	Mad.	Réd.	Total					Exploitation					Mad.	Réd.	Total	Mad.	Réd.	Total	Mad.	Réd.	Total	Oeufs déposés	
								Mad.	Réd.	Total												(million)	%
1984	27	187	214		218	0,98		14	15	15	0	214	191	1278	1469	164	1091	1255	4,17	718			
1985	76	70	146		382	0,38		40	14	21	0	146	188	493	681	112	423	535	1,64	283			
1986	67	77	144		299	0,48				13	0	144			1134	292	698	990	2,77	476			
1987	86	123	209		410	0,51		32	20	24	0	209	268	601	869	182	478	660	1,88	324			
1988	167	70	237		264	0,90		26	16	22	0	237	654	432	1086	487	362	849	1,60	276			
1989	36	76	112		339	0,33		34	31	32	0	112	106	247	353	70	171	241	0,67	116			
1990	92	51	143		266	0,54		35	30	33	0	143	263	171	434	171	120	291	0,53	92			
1991	59	74	133		298	0,45		49	45	47	0	133	121	165	286	62	91	153	0,37	64			
1992	62	48	110		186	0,59		53	31	40	0	110	118	154	272	56	106	162	0,42	73			
1993	102	18	120		138	0,87		36	20	32	0	120	284	89	373	182	71	253	0,35	61			
1994	156	89	245		278	0,88		25	35	28	0	245	627	255	882	471	166	637	0,85	147			
1995	59	64	123		267	0,46		19	14	16	0	123	313	463	776	254	399	653	1,60	275			
1996	126	98	224		266	0,84		21	20	20	0	224	607	488	1095	481	390	871	1,82	313			
1997	88	78	166	1	372	0,45	0,45	25	15	19	0	166	347	529	876	259	451	710	2,06	354			
1998	77	58	135		302	0,45					0	135							0,59	102			
1999	75	23	98		318	0,31					0	98											
2000	69	38	107		260	0,41		22	23	23	0	107	307	168	475	238	130	368	0,63	109			
2001	39	31	70		235	0,30		30	16	22	0	70	129	190	319	90	159	249	0,69	118			
2002	48	2	50	1	129	0,39	0,40	24	4	20	0	50	202	48	250	154	46	200	0,25	44			
2003	30	2	32	26	154	0,21	0,38	19	1	10	0	32	160	156	316	130	154	284	0,65	112			
2004	15	3	18	2	162	0,11	0,12	8	4	6	0	18	195	84	279	180	81	261	0,40	68			
1999 -2003	52	19	71	14	219	0,32	0,39	26	14	21	0	71	200	140	340	153	122	275	0,56	96			

Remarque: Depuis 2002, pêche au madeleineau seulement.

N.B. : Depuis 2002, tous les saumons de 63 cm et plus doivent être remis à l'eau dans la zone Q10. Toutefois, en se basant sur des lectures d'âge des années antérieures, on considère que les saumons de plus de 58 cm sont des rédibermarins dans cette zone, ce qui explique leur présence dans les captures sportives.

Sommaire de l'exploitation de 1984 à 2004 de la Petite rivière de la Chaloupe

Zone salmonicole: Q10

No. rivière: 13150000

Seuil de conservation

Oeufs requis (million): **0,200**

Année	<u>Captures sportives</u>			Remise à l'eau	Jours- pêche	Succès (Cap./j-p.)	Succès ajusté	Taux (%)			Retrait	Prélè- vement	<u>Montaison</u>			<u>Reproducteurs</u>				
	Mad.	Réd.	Total					<u>Exploitation</u>					Mad.	Réd.	Total	Mad.	Réd.	Total	Oeufs déposés (million)	%
1984	0	0	0		0			0	0	0	0	0	15	60	75	15	60	75		
1985	0	0	0		0			0	0	0	0	0	17	48	65	17	48	65		
1986	1	1	2		4	0,50		3	1	1	0	2	39	127	166	38	126	164		
1987	0	0	0		0						0	0								
1988	8	3	11		6	1,83		18	7	12	0	11	45	46	91	37	43	80		
1989	0	0	0		4	0,00		0	0	0	0	0	3	9	12	3	9	12		
1990	0	0	0		0			0	0	0	0	0	30	18	48	30	18	48		
1991	0	0	0		0						0	0								
1992	0	0	0		0			0	0	0	0	0	10	7	17	10	7	17		
1993	0	0	0		0						0	0								
1994	0	0	0		0						0	0								
1995	0	0	0		0						0	0								
1996	0	0	0		0						0	0								
1997	0	0	0		0						0	0								
1998	0	0	0		0						0	0								
1999	0	0	0		0						0	0								
2000	0	0	0		0						0	0								
2001	0	0	0		0						0	0								
2002											0	0								
2003											0	0								
2004											0	0								
1999 - 2003	0	0	0		0						0	0								

Remarque: Le nombre d'oeufs requis est une estimation.
En 2000 et 2001, pêche au madeleineau seulement.
Depuis 2002, la pêche au saumon est interdite.

Sommaire de l'exploitation de 1984 à 2004 de la rivière Maccan

Zone salmonicole: Q10

No. rivière: 13170000

Seuil de conservation

Oeufs requis (million): 0,200

Année	<u>Captures sportives</u>			Remise à l'eau	Jours- pêche	Succès (Cap./j-p.)	Succès ajusté	Taux (%)			Retrait	Prélè- vement	<u>Montaison</u>			<u>Reproducteurs</u>							
	Mad.	Réd.	Total					Exploitation					Mad.	Réd.	Total	Mad.	Réd.	Total	Mad.	Réd.	Total	Oeufs déposés	
								Mad.	Réd.	Total												(million)	%
1984	0	0	0		0			0	0	0					35			35					
1985	0	0	0		0			0	0	0	0	0	7	22	29	7	22	29					
1986	0	0	0		0			0	0	0	0	0	26	96	122	26	96	122					
1987	0	0	0		0					0	0												
1988	0	0	0		0			0	0	0	0	0	48	56	104	48	56	104					
1989	0	0	0		0					0	0												
1990	0	0	0		0					0	0												
1991	0	0	0		0					0	0												
1992	0	0	0		0					0	0												
1993	0	0	0		0					0	0												
1994	0	0	0		0					0	0												
1995	0	0	0		0					0	0												
1996	0	0	0		0					0	0												
1997	0	0	0		0					0	0												
1998	0	0	0		0					0	0												
1999	0	0	0		0					0	0												
2000	0	0	0		0					0	0												
2001	0	0	0		0					0	0												
2002										0	0												
2003										0	0												
2004										0	0												
1999 - 2003	0	0	0		0					0	0												

Remarque: Le nombre d'oeufs requis est une estimation.
En 2000 et 2001, pêche au madeleineau seulement.
Depuis 2002, la pêche au saumon est interdite.

Sommaire de l'exploitation de 1984 à 2004 de la rivière Ferrée

Zone salmonicole: Q10

No. rivière: 13180000

Seuil de conservation

Oeufs requis (million): 0,163

Année	<u>Captures sportives</u>			Remise à l'eau	Jours- pêche	Succès (Cap./j-p.)	Succès ajusté	Taux (%)			Retrait	Prêlè- vement	<u>Montaison</u>			<u>Reproducteurs</u>							
	Mad.	Réd.	Total					Exploitation					Mad.	Réd.	Total	Mad.	Réd.	Total	Mad.	Réd.	Total	Oeufs déposés	
								Mad.	Réd.	Total												(million)	%
1984	0	0	0		0					0	0				328			328					
1985	6	15	21		13	1,62		17	12	13	0	21	36	121	157	30	106	136	0,42	257			
1986	3	9	12		14	0,86		3	5	4	0	12	90	193	283	87	184	271	0,73	448			
1987	18	8	26		20	1,30					0	26											
1988	21	22	43		24	1,79		12	8	10	0	43	178	272	450	157	250	407	1,03	633			
1989	0	0	0		6	0,00		0	0	0	0	0	1	5	6	1	5	6	0,02	12			
1990	35	11	46		41	1,12		16	8	13	0	46	225	136	361	190	125	315	0,57	353			
1991	3	18	21		44	0,48		14	25	23	0	21	22	71	93	19	53	72	0,21	130			
1992	24	13	37		41	0,90		38	14	24	0	37	63	91	154	39	78	117	0,32	194			
1993	25	13	38		36	1,06		16	30	19	0	38	157	44	201	132	31	163	0,18	113			
1994	15	17	32		47	0,68		31	31	31	0	32	48	54	102	33	37	70	0,16	97			
1995	0	0	0		10	0,00		0	0	0	0	0	30	60	90	30	60	90	0,24	150			
1996	30	21	51		47	1,09		38	22	29	0	51	79	95	174	49	74	123	0,31	188			
1997	5	6	11		52	0,21		16	13	14	0	11	31	45	76	26	39	65	0,16	100			
1998	27	4	31		52	0,60		27	11	22	0	31	101	37	138	74	33	107	0,17	104			
1999	3	1	4		38	0,11					0	4											
2000	20	1	21	9	47	0,45	0,64	25	2	15	0	21	80	58	138	60	57	117	0,24	149			
2001	13	0	13		43	0,30		33	0	10	0	13	39	90	129	26	90	116	0,36	219			
2002	8	0	8	3	22	0,36	0,50	10	0	7	0	8	84	25	109	76	25	101	0,13	82			
2003	11	1	12	5	26	0,46	0,65	23	2	11	0	12	48	62	110	37	61	98	0,25	153			
2004	6	0	6		40	0,15					0	6											
1999 -2003	11	1	12	6	35	0,34	0,60	17	2	10	0	12	63	59	122	50	58	108	0,25	151			

Remarque: Depuis 2000, pêche au madeleineau seulement.

N.B. : Depuis 2002, tous les saumons de 63 cm et plus doivent être remis à l'eau dans la zone Q10. Toutefois, en se basant sur des lectures d'âge des années antérieures, on considère que les saumons de plus de 58 cm sont des rédibermarins dans cette zone, ce qui explique leur présence dans les captures sportives.

Sommaire de l'exploitation de 1984 à 2004 du ruisseau Martin

Zone salmonicole: Q10

No. rivière: 13190000

Seuil de conservation

Oeufs requis (million): 0,260

Année	<u>Captures sportives</u>			Remise à l'eau	Jours- pêche	Succès (Cap./j-p.)	Succès ajusté	Taux (%)			Retrait	Prélè- vement	<u>Montaison</u>			<u>Reproducteurs</u>							
	Mad.	Réd.	Total					Exploitation					Mad.	Réd.	Total	Mad.	Réd.	Total	Mad.	Réd.	Total	Oeufs déposés	
								Mad.	Réd.	Total												(million)	%
1984	0	0	0		0				0	0	0				100				100				
1985	0	0	0		0			0	0	0	0	18	46	64	18	46	64						
1986	0	0	0		0			0	0	0	0	31	52	83	31	52	83						
1987	0	0	0		0			0	0	0	0	24	47	71	24	47	71						
1988	2	0	2		1	2,00		8	0	3	0	24	50	74	23	48	71						
1989	0	0	0		0			0	0	0	0	7	38	45	7	38	45						
1990	4	4	8		8	1,00		13	15	14	0	30	27	57	26	23	49						
1991	0	0	0		0			0	0	0	0	1	1	2	1	1	2						
1992	5	6	11		16	0,69		33	50	41	0	15	12	27	10	6	16						
1993	2	0	2		15	0,13					0												
1994	0	0	0		0						0												
1995	0	0	0		12	0,00					0												
1996	5	2	7		6	1,17					0												
1997	0	0	0		8	0,00					0												
1998	0	0	0		19	0,00					0												
1999	0	0	0		9	0,00					0												
2000	0	0	0		13	0,00					0												
2001	0	0	0		23	0,00					0												
2002											0												
2003											0												
2004											0												
1999 - 2003	0	0	0		15						0												

Remarque: Le nombre d'oeufs requis est une estimation.
En 2000 et 2001, pêche au madeleineau seulement.
Depuis 2002, la pêche au saumon est interdite.

Sommaire de l'exploitation de 1984 à 2004 de la rivière du Pavillon

Zone salmonicole: Q10

No. rivière: 13210000

Seuil de conservation

Oeufs requis (million): 0,121

Année	<u>Captures sportives</u>			Remise à l'eau	Jours- pêche	Succès (Cap./j-p.)	Succès ajusté	<u>Taux (%)</u> <i>Exploitation</i>			Retrait	Prélè- vement	<u>Montaison</u>			<u>Reproducteurs</u>				
	Mad.	Réd.	Total					Mad.	Red.	Total			Mad.	Réd.	Total	Mad.	Réd.	Total	Oeufs déposés (million)	%
1984	0	0	0		0			0	0	0	0	0	5	120	125	5	120	125	0,46	382
1985	0	0	0		0			0	0	0	0	0	6	29	35	6	29	35	0,11	93
1986	0	0	0		0			0	0	0	0	0	3	22	25	3	22	25	0,09	71
1987	0	0	0		0						0	0								
1988	0	0	0		0			0	0	0	0	0	8	18	26	8	18	26	0,07	60
1989	0	0	0		0						0	0								
1990	0	0	0		0			0	0	0	0	0	74	58	132	74	58	132	0,26	215
1991	0	0	0		0						0	0								
1992	0	0	0		0						0	0								
1993	0	0	0		0						0	0								
1994	0	0	0		0						0	0								
1995	0	0	0		0						0	0								
1996	0	0	0		0						0	0								
1997	0	0	0		0						0	0								
1998	4	7	11		14	0,79					0	11								
1999					0						0	0								
2000	0	0	0		2	0,00					0	0								
2001	0	0	0		2	0,00					0	0								
2002											0	0								
2003											0	0								
2004											0	0								
1999 - 2003	0	0	0		1						0	0								

Remarque: En 2000 et 2001, pêche au madeleineau seulement.
Depuis 2002, la pêche au saumon est interdite.

Sommaire de l'exploitation de 1984 à 2004 de la rivière aux Plats

Zone salmonicole: Q10

No. rivière: 13230000

Seuil de conservation

Oeufs requis (million): 0,175

Année	<u>Captures sportives</u>			Remise à l'eau	Jours- pêche	Succès (Cap./j-p.)	Succès ajusté	Taux (%)			Retrait	Prélè- vement	<u>Montaison</u>			<u>Reproducteurs</u>				
	Mad.	Réd.	Total					<u>Exploitation</u>					Mad.	Réd.	Total	Mad.	Réd.	Total	Oeufs déposés (million) %	
1984	0	0	0		0			0	0	0	0	0	7	36	43	7	36	43	0,14	81
1985	0	0	0		0			0	0	0	0	0	2	2	4	2	2	4	0,01	5
1986	0	0	0		0			0	0	0	0	0	5	24	29	5	24	29	0,09	54
1987	0	0	0		0						0	0								
1988	0	0	0		0			0	0	0	0	0	17	34	51	17	34	51	0,14	79
1989	0	0	0		0			0	0	0	0	0	2	22	24	2	22	24	0,09	49
1990	0	0	0		0			0	0	0	0	0	30	45	75	30	45	75	0,19	107
1991	0	0	0		0						0	0								
1992	0	0	0		0			0	0	0	0	0	10	14	24	10	14	24	0,06	33
1993	0	0	0		0						0	0								
1994	0	0	0		0						0	0								
1995	0	0	0		0						0	0								
1996	1	6	7		13	0,54					0	7								
1997	1	1	2		12	0,17					0	2								
1998	0	0	0		16	0,00					0	0								
1999	0	1	1		8	0,13					0	1								
2000	0	0	0		0						0	0								
2001	0	0	0		1	0,00					0	0								
2002											0	0								
2003											0	0								
2004											0	0								
1999 - 2003	0	0	0		3						0	0								

Remarque: En 2000 et 2001, pêche au madeleineau seulement.
Depuis 2002, la pêche au saumon est interdite.

Sommaire de l'exploitation de 1984 à 2004 de la rivière Chicotte
 Zone salmonicole: Q10 No. rivière: 13240000

Seuil de conservation
 Oeufs requis (million): 0,199

Année	<u>Captures sportives</u>			Remise à l'eau	Jours- pêche	Succès (Cap./j-p.)	Succès ajusté	Taux (%)			Retrait	Prélè- vement	<u>Montaison</u>			<u>Reproducteurs</u>							
	Mad.	Réd.	Total					<u>Exploitation</u>					Mad.	Réd.	Total	Mad.	Réd.	Total	Mad.	Réd.	Total	Oeufs déposés	
								Mad.	Réd.	Total												(million)	%
1984	2	8	10		8	1,25		15	18	17	0	10	13	45	58	11	37	48	0,15	74			
1985	8	8	16		17	0,94		53	19	28	0	16	15	42	57	7	34	41	0,13	67			
1986	0	0	0		0			0	0	0	0	0	8	39	47	8	39	47	0,15	77			
1987	5	6	11		9	1,22		38	16	22	0	11	13	37	50	8	31	39	0,12	61			
1988	16	8	24		21	1,14		29	9	17	0	24	56	87	143	40	79	119	0,32	162			
1989	1	4	5		3	1,67		14	8	9	0	5	7	51	58	6	47	53	0,18	92			
1990	2	0	2		13	0,15		10	0	5	0	2	21	18	39	19	18	37	0,08	39			
1991	0	0	0		0						0	0											
1992	1	1	2		7	0,29		100	100	100	0	2	1	1	2	0	0	0	0,00	0			
1993	0	0	0		5	0,00					0	0											
1994	0	0	0		0			0	0	0	0	0	11	13	24	11	13	24	0,05	25			
1995	0	0	0		2	0,00		0	0	0	0	0	13	3	16	13	3	16	0,02	8			
1996	1	3	4		19	0,21					0	4											
1997	0	0	0		5	0,00					0	0											
1998	0	0	0		23	0,00					0	0											
1999	0	0	0		7	0,00					0	0											
2000	0	0	0	1	7	0,00	0,14				0	0											
2001	0	0	0		0						0	0											
2002											0	0											
2003											0	0											
2004											0	0											
1999 - 2003	0	0	0		5		0,14				0	0											

Remarque: En 2000 et 2001, pêche au madeleineau seulement.
 Depuis 2002, la pêche au saumon est interdite.

Sommaire de l'exploitation de 1984 à 2004 de la rivière Galiote

Zone salmonicole: Q10

No. rivière: 13260000

Seuil de conservation

Oeufs requis (million): 0,192

Année	<u>Captures sportives</u>			Remise à l'eau	Jours- pêche	Succès (Cap./j-p.)	Succès ajusté	Taux (%)			Retrait	Prélè- vement	<u>Montaison</u>			<u>Reproducteurs</u>							
	Mad.	Réd.	Total					Exploitation					Mad.	Réd.	Total	Mad.	Réd.	Total	Mad.	Réd.	Total	Oeufs déposés	
								Mad.	Réd.	Total												(million)	%
1984	0	0	0		14	0,00		0	0	0	0	0	8	35	43	8	35	43	0,13	69			
1985	0	9	9		55	0,16		0	19	15	0	9	13	48	61	13	39	52	0,15	77			
1986	0	3	3		55	0,05			75	75	0	3	0	4	4	0	1	1	0,00	2			
1987	25	8	33		57	0,58					0	33											
1988	17	23	40		47	0,85		30	15	19	0	40	56	156	212	39	133	172	0,50	262			
1989	1	24	25		40	0,63		8	34	30	0	25	13	70	83	12	46	58	0,17	91			
1990	7	14	21		68	0,31		22	23	23	0	21	32	60	92	25	46	71	0,18	93			
1991	8	21	29		70	0,41		17	20	19	0	29	48	106	154	40	85	125	0,33	172			
1992	10	12	22		69	0,32		45	35	39	0	22	22	34	56	12	22	34	0,09	45			
1993	17	5	22		69	0,32		35	25	32	0	22	49	20	69	32	15	47	0,06	32			
1994	18	20	38		51	0,75					0	38						0					
1995	0	0	0		29	0,00					0	0	0	0	0			0					
1996	19	14	33		59	0,56		100	58	77	0	33	19	24	43	0	10	10	0,04	18			
1997	0	5	5		32	0,16					0	5											
1998	11	9	20		47	0,43					0	20											
1999	0	0	0		3	0,00					0	0											
2000	0	0	0		0						0	0											
2001	1	0	1		2	0,50					0	1											
2002											0	0											
2003											0	0											
2004											0	0											
1999 - 2003	0	0	0		2						0	0											

Remarque: En 2000 et 2001, pêche au madeleineau seulement.
Depuis 2002, la pêche au saumon est interdite.

Sommaire de l'exploitation de 1984 à 2004 de la rivière du Brick

Zone salmonicole: Q10

No. rivière: 13270000

Seuil de conservation

Oeufs requis (million):

Année	<u>Captures sportives</u>			Remise à l'eau	Jours- pêche	Succès (Cap./j-p.)	Succès ajusté	Taux (%)			Retrait	Prélè- vement	<u>Montaison</u>			<u>Reproducteurs</u>							
	Mad.	Réd.	Total					Exploitation					Mad.	Réd.	Total	Mad.	Réd.	Total	Mad.	Réd.	Total	Oeufs déposés	
								Mad.	Réd.	Total												(million)	%
1984	0	0	0		21	0,00					0	0											
1985	1	0	1		34	0,03	25	0	20	0	1	4	1	5	3	1	4						
1986	0	0	0		65	0,00				0	0												
1987	1	0	1		26	0,04	100	100		0	1	1	0	1						0			
1988	2	2	4		25	0,16	40	29	33	0	4	5	7	12	3	5	8						
1989	0	0	0		14	0,00				0	0												
1990	1	7	8		22	0,36				0	8												
1991	0	0	0		11	0,00				0	0												
1992	0	0	0		18	0,00				0	0												
1993																							
1994																							
1995																							
1996																							
1997																							
1998																							
1999																							
2000																							
2001																							
2002																							
2003																							
2004																							

1999 - 2003

Remarque: Cette rivière n'a plus le statut de rivière à saumon depuis 1993.

Sommaire de l'exploitation de 1984 à 2004 de la rivière Jupiter

Zone salmonicole: Q10

No. rivière: 13290000

Seuil de conservation

Oeufs requis (million): 1,982

Année	<u>Captures sportives</u>			Remise à l'eau	Jours- pêche	Succès (Cap./j-p.)	Succès ajusté	Taux (%)			Retrait	Prélè- vement	<u>Montaison</u>			<u>Reproducteurs</u>				
	Mad.	Réd.	Total					Exploitation					Mad.	Réd.	Total	Mad.	Réd.	Total	Oeufs déposés (million) %	
1984	78	705	783		637	1,23		24	36	35	0	783	319	1945	2264		1481	4,89	247	
1985	211	511	722		821	0,88		45	33	36	0	722	466	1528	1994		1272	4,01	202	
1986	119	461	580		814	0,71		35	37	37	0	580	336	1240	1576		996	3,09	156	
1987	118	188	306		533	0,57		30	27	28	0	306	397	702	1099		793	2,21	112	
1988	186	267	453		603	0,75		31	30	31	0	453	593	878	1471		1018	2,52	127	
1989	105	242	347		502	0,69		31	22	24	0	347	343	1095	1438		1091	3,00	151	
1990	171	189	360		510	0,71		28	39	33	0	360	619	479	1098		738	1,25	63	
1991	59	286	345		437	0,79		13	33	26	20	365	441	875	1316		951	2,49	126	
1992	65	145	210		499	0,42		18	33	26	0	210	360	445	805		595	1,51	76	
1993	143	54	197		396	0,50		25	23	24	17	214	575	238	813		599	0,90	45	
1994	217	14	231		275	0,84		32	3	21	6	237	668	442	1110		873	1,92	97	
1995	119	30	149		382	0,39		21	3	10	9	158	578	898	1476		1318	3,56	180	
1996	279	39	318		358	0,89		27	7	20	6	324	1046	583	1629		1305	2,61	132	
1997	80	29	109	146	331	0,33	0,77	20	5	11	6	115	397	571	968		853	2,86	144	
1998	125	44	169	136	428	0,39	0,71	28	10	19	0	169	441	448	889	316	404	720	1,86	94
1999	107	31	138	71	488	0,28	0,43	22	7	15	0	138	497	419	916	390	388	778	1,96	99
2000	162	26	188	125	407	0,46	0,77	32	8	23	0	188	499	317	816	337	291	628	1,45	73
2001	184	0	184	186	479	0,38	0,77	38	0	19	0	184	485	471	956	301	471	772	1,96	99
2002	204	10	214	80	514	0,42	0,57	35	7	29	0	214	586	148	734	382	138	520	0,73	37
2003	207	8	215	206	607	0,35	0,69	29	2	20	0	215	713	377	1090	506	369	875	1,66	84
2004	117	2	119	188	546	0,22	0,56	33	1	16	0	119	358	366	724	241	364	605	1,50	76
1999 -2003	173	15	188	134	499	0,38	0,65	31	4	21	0	188	556	346	902	383	331	715	1,55	78

Remarque: Depuis 2002, pêche au madeleineau seulement.

N.B. : Depuis 2002, tous les saumons de 63 cm et plus doivent être remis à l'eau dans la zone Q10. Toutefois, en se basant sur des lectures d'âge des années antérieures, on considère que les saumons de plus de 58 cm sont des rédibermarins dans cette zone, ce qui explique leur présence dans les captures sportives.

Sommaire de l'exploitation de 1984 à 2004 de la rivière à la Loutre

Zone salmonicole: Q10

No. rivière: 13320000

Seuil de conservation

Oeufs requis (million): **0,240**

Année	<u>Captures sportives</u>			Remise à l'eau	Jours- pêche	Succès (Cap./j-p.)	Succès ajusté	Taux (%)			Retrait	Prélè- vement	<u>Montaison</u>			<u>Reproducteurs</u>							
	Mad.	Réd.	Total					Exploitation					Mad.	Réd.	Total	Mad.	Réd.	Total	Mad.	Réd.	Total	Oeufs déposés	
								Mad.	Réd.	Total												(million)	%
1984	12	48	60		172	0,35			17	0	60			360			300						
1985	20	22	42		216	0,19		22	9	12	0	42	89	252	341	69	230	299	0,92	382			
1986	13	89	102		266	0,38		19	45	38	0	102	67	200	267	52	113	165	0,46	192			
1987	26	14	40		121	0,33		27	10	17	0	40	97	141	238	71	127	198	0,54	226			
1988	28	16	44		151	0,29					0	44											
1989	21	22	43		254	0,17					0	43											
1990	24	12	36		263	0,14		24	12	18	0	36	102	101	203	78	89	167	0,38	159			
1991	51	34	85		323	0,26		21	13	17	0	85	243	264	507	192	230	422	0,98	409			
1992	26	20	46		380	0,12		25	10	15	0	46	104	203	307	78	183	261	0,74	309			
1993	29	11	40		247	0,16		30	20	26	0	40	98	56	154	69	45	114	0,19	79			
1994	36	27	63		262	0,24		31	39	34	0	63	118	69	187	82	42	124	0,20	84			
1995	22	30	52		294	0,18		20	34	26	0	52	109	88	197	87	58	145	0,21	87			
1996	35	38	73		319	0,23		29	24	26	0	73	122	160	282	87	122	209	0,51	213			
1997	12	3	15		217	0,07		39	17	31	0	15	31	18	49	19	15	34	0,07	28			
1998	14	11	25		195	0,13		21	14	17	0	25	67	80	147	53	69	122	0,30	125			
1999	2	0	2	0	70	0,03	0,03	2	0	1	0	2	120	76	196	118	76	194	0,35	145			
2000	27	2	29	0	119	0,24	0,24	20	7	18	0	29	135	27	162	108	25	133	0,16	66			
2001	8	1	9	1	222	0,04	0,05	27	5	18	0	9	30	20	50	22	19	41	0,08	35			
2002	9	0	9	1	127	0,07	0,08	7	0	6	0	9	121	33	154	112	33	145	0,18	76			
2003	8	1	9	5	155	0,06	0,09	6	2	5	0	9	133	57	190	125	56	181	0,27	114			
2004	4	0	4		161	0,02		5	0	3	0	4	86	42	128	82	42	124	0,20	83			
1999 -2003	11	1	12	1	139	0,09	0,10	10	2	8	0	12	108	43	150	97	42	139	0,21	87			

Remarque: Depuis 2002, pêche au madeleineau seulement.

N.B. : Depuis 2002, tous les saumons de 63 cm et plus doivent être remis à l'eau dans la zone Q10. Toutefois, en se basant sur des lectures d'âge des années antérieures, on considère que les saumons de plus de 58 cm sont des rédibermarins dans cette zone, ce qui explique leur présence dans les captures sportives.

Sommaire de l'exploitation de 1984 à 2004 de la rivière aux Cailloux

Zone salmonicole: Q10

No. rivière: 13340000

Seuil de conservation

Oeufs requis (million): 0,191

Année	<u>Captures sportives</u>			Remise à l'eau	Jours- pêche	Succès (Cap./j-p.)	Succès ajusté	<u>Taux (%)</u>			Retrait	Prélè- vement	<u>Montaison</u>			<u>Reproducteurs</u>				
	Mad.	Réd.	Total					<u>Exploitation</u>					Mad.	Réd.	Total	Mad.	Réd.	Total	Oeufs déposés (million)	%
								Mad.	Réd.	Total										
1984	3	6	9		89	0,10				0	9									
1985	6	6	12		84	0,14				0	12									
1986	2	6	8		64	0,13				0	8									
1987	0	2	2		4	0,50				0	2									
1988	3	2	5		23	0,22				0	5									
1989	0	0	0		7	0,00				0	0									
1990	1	0	1		25	0,04				0	1									
1991	0	1	1		25	0,04				0	1									
1992	0	0	0		39	0,00				0	0									
1993	0	0	0		28	0,00				0	0									
1994	0	1	1		32	0,03				0	1									
1995	0	0	0		7	0,00				0	0									
1996	0	0	0		30	0,00				0	0									
1997	0	0	0		9	0,00				0	0									
1998	0	0	0		3	0,00				0	0									
1999	0	0	0		5	0,00				0	0									
2000	0	0	0		15	0,00				0	0									
2001	0	0	0		17	0,00				0	0									
2002										0	0									
2003										0	0									
2004										0	0									
1999 - 2003	0	0	0		12					0	0									

Remarque: Le nombre d'oeufs requis est une estimation.
En 2000 et 2001, pêche au madeleineau seulement.
Depuis 2002, la pêche au saumon est interdite.

Sommaire de l'exploitation de 1984 à 2004 de la rivière Sainte-Marie

Zone salmonicole: Q10

No. rivière: 13350000

Seuil de conservation

Oeufs requis (million): **0,166**

Année	<u>Captures sportives</u>			Remise à l'eau	Jours- pêche	Succès (Cap./j-p.)	Succès ajusté	Taux (%)			Retrait	Prélè- vement	<u>Montaison</u>			<u>Reproducteurs</u>				
	Mad.	Réd.	Total					Exploitation					Mad.	Réd.	Total	Mad.	Réd.	Total	Oeufs déposés (million)	%
								Mad.	Réd.	Total										
1984	1	4	5		64	0,08				0	5									
1985	2	1	3		61	0,05				0	3									
1986	3	1	4		77	0,05				0	4									
1987	2	1	3		8	0,38				0	3									
1988	3	1	4		53	0,08				0	4									
1989	0	0	0		37	0,00				0	0									
1990	1	0	1		47	0,02				0	1									
1991	2	1	3		36	0,08				0	3									
1992	4	6	10		78	0,13				0	10									
1993	2	4	6		50	0,12				0	6									
1994	2	2	4		60	0,07				0	4									
1995	0	0	0		60	0,00				0	0									
1996	2	0	2		54	0,04				0	2									
1997	0	0	0		28	0,00				0	0									
1998	0	1	1		11	0,09				0	1									
1999	0	0	0		12	0,00				0	0									
2000	0	0	0		11	0,00				0	0									
2001	0	0	0		7	0,00				0	0									
2002										0	0									
2003										0	0									
2004										0	0									
1999 - 2003	0	0	0		10					0	0									

Remarque: En 2000 et 2001, pêche au madeleineau seulement.
Depuis 2002, la pêche au saumon est interdite.

Sommaire de l'exploitation de 1984 à 2004 de la rivière Bec-Scie

Zone salmonicole: Q10

No. rivière: 13370000

Seuil de conservation

Oeufs requis (million): 0,150

Année	<u>Captures sportives</u>			Remise à l'eau	Jours- pêche	Succès (Cap./j-p.)	Succès ajusté	Taux (%)			Retrait	Prélè- vement	<u>Montaison</u>			<u>Reproducteurs</u>							
	Mad.	Réd.	Total					Exploitation					Mad.	Réd.	Total	Mad.	Réd.	Total	Mad.	Réd.	Total	Oeufs déposés	
								Mad.	Réd.	Total												(million)	%
1984	8	60	68		263	0,26		17	48	40	0	68	47	125	172	39	65	104	0,23	161			
1985	29	34	63		207	0,30		25	23	24	0	63	116	147	263	87	113	200	0,42	289			
1986	21	50	71		167	0,43		54	51	52	0	71	39	98	137	18	48	66	0,17	114			
1987	28	19	47		187	0,25		22	25	23	0	47	130	75	205	102	56	158	0,25	170			
1988	21	25	46		182	0,25		22	36	28	0	46	97	70	167	76	45	121	0,19	134			
1989	1	3	4		105	0,04		1	2	2	0	4	75	125	200	74	122	196	0,44	303			
1990	35	9	44		211	0,21		24	16	22	0	44	143	55	198	109	45	154	0,22	149			
1991	14	22	36		184	0,20		15	17	16	0	36	93	131	224	80	105	185	0,39	268			
1992	17	15	32		178	0,18		20	18	19	0	32	83	83	166	66	68	134	0,26	180			
1993	30	5	35		122	0,29		29	13	25	0	35	102	38	140	72	33	105	0,15	105			
1994	16	7	23		157	0,15		33	21	28	0	23	49	34	83	32	28	60	0,11	76			
1995	6	4	10		122	0,08		11	8	9	1	11	57	50	107	51	45	96	0,18	126			
1996	42	16	58		152	0,38		46	22	35	1	59	92	72	164	49	56	105	0,21	146			
1997	2	2	4	1	80	0,05	0,06	7	7	7	0	4	28	28	56	26	26	52	0,11	77			
1998	4	7	11		78	0,14		9	16	12	0	11	47	44	91	43	37	80	0,16	113			
1999	1	1	2		55	0,04		3	5	4	0	2	30	19	49	29	18	47	0,08	56			
2000	4	0	4		59	0,07		13	0	9	0	4	30	14	44	26	14	40	0,07	46			
2001	4	0	4	1	71	0,06	0,07	20	0	12	0	4	20	14	34	16	14	30	0,06	42			
2002											0	0	16	7	23	16	7	23	0,04	25			
2003											0	0											
2004											0	0											
1999 -2003	3	0	3		62	0,05	0,07	12	0	8	0	3	24	14	38	22	13	35	0,06	42			

Remarque: En 2000 et 2001, pêche au madeleineau seulement.
Depuis 2002, la pêche au saumon est interdite.

Sommaire de l'exploitation de 1984 à 2004 de la rivière à l'Huile
 Zone salmonicole: Q10 No. rivière: 13520000

Seuil de conservation
 Oeufs requis (million): 0,188

Année	<u>Captures sportives</u>			Remise à l'eau	Jours- pêche	Succès (Cap./j-p.)	Succès ajusté	Taux (%)			Retrait	Prélè- vement	<u>Montaison</u>			<u>Reproducteurs</u>					
	Mad.	Réd.	Total					<u>Exploitation</u>					Mad.	Réd.	Total	Mad.	Réd.	Total	Oeufs déposés (million)	%	
1984	1	1	2		12	0,17		50	33	40	0	2	2	3	5	1	2	3	0,01	4	
1985	6	0	6		5	1,20		100	0	40	0	6	6	9	15	0	9	9	0,03	17	
1986	37	23	60		147	0,41		47	17	28	0	60	79	133	212	42	110	152	0,42	225	
1987	10	9	19		92	0,21		29	11	16	0	19	35	82	117	25	73	98	0,28	149	
1988	3	18	21		48	0,44					0	21									
1989	0	1	1		52	0,02		0	5	4	0	1	4	19	23	4	18	22	0,07	36	
1990	12	5	17		64	0,27		32	38	33	0	17	38	13	51	26	8	34	0,04	23	
1991	16	17	33		71	0,46		25	23	24	0	33	64	73	137	48	56	104	0,23	122	
1992	47	15	62		178	0,35		39	16	29	0	62	119	92	211	72	77	149	0,32	169	
1993	36	30	66		157	0,42		36	24	29	0	66	101	124	225	65	94	159	0,43	229	
1994	8	10	18		114	0,16		14	14	14	0	18	56	70	126	48	60	108	0,25	131	
1995	0	0	0		16	0,00		0	0	0	0	0	5	8	13	5	8	13	0,03	17	
1996	28	14	42		109	0,39		37	25	32	3	45	76	56	132	47	40	87	0,17	91	
1997	0	0	0		4	0,00					0	0						0			
1998	12	3	15	1	36	0,42	0,44	34	11	24	0	15	35	27	62	23	24	47	0,11	59	
1999	0	0	0		6	0,00		0	0	0	0	0	5	7	12	5	7	12	0,03	15	
2000	1	0	1		47	0,02		10	0	6	0	1	10	7	17	9	7	16	0,03	17	
2001	0	0	0		16	0,00		0	0	0	0	0	4	8	12	4	8	12	0,03	17	
2002											0	0	17	1	18	17	1	18	0,01	6	
2003											0	0	16	22	38	16	22	38	0,09	48	
2004																					
1999 -2003	0	0	0		23			0	0	0	0	0	10	9	19	10	9	19	0,04	21	

Remarque: En 2000 et 2001, pêche au madeleineau seulement.
 Depuis 2002, la pêche au saumon est interdite.

Sommaire de l'exploitation de 1984 à 2004 de la rivière MacDonald

Zone salmonicole: Q10

No. rivière: 13580000

Seuil de conservation

Oeufs requis (million): 0,191

Année	<u>Captures sportives</u>			Remise à l'eau	Jours- pêche	Succès (Cap./j-p.)	Succès ajusté	Taux (%)			Retrait	Prélè- vement	<u>Montaison</u>			<u>Reproducteurs</u>							
	Mad.	Réd.	Total					Exploitation					Mad.	Réd.	Total	Mad.	Réd.	Total	Mad.	Réd.	Total	Oeufs déposés	
								Mad.	Réd.	Total												(million)	%
1984	27	18	45		112	0,40		51	6	13	0	45	53	302	355	26	284	310	1,05	549			
1985	106	42	148		175	0,85		28	14	22	0	148	384	292	676	278	250	528	1,04	547			
1986	62	57	119		184	0,65		28	8	13	0	119	223	684	907	161	627	788	2,36	236			
1987	34	16	50		102	0,49		20	6	12	0	50	168	247	415	134	231	365	0,91	475			
1988	27	25	52		112	0,46					0	52											
1989	21	25	46		131	0,35		29	16	20	0	46	73	159	232	52	134	186	0,51	269			
1990	28	14	42		106	0,40		25	14	20	0	42	113	97	210	85	83	168	0,34	180			
1991	10	10	20		38	0,53		15	14	14	0	20	66	72	138	56	62	118	0,25	132			
1992	26	12	38		133	0,29		46	11	23	0	38	57	110	167	31	98	129	0,37	195			
1993	35	18	53		81	0,65		23	19	22	0	53	150	96	246	115	78	193	0,32	169			
1994	4	8	12		50	0,24		18	24	22	0	12	22	33	55	18	25	43	0,10	53			
1995	0	0	0		4	0,00		0	0	0	0	0	6	3	9	6	3	9	0,01	7			
1996	4	2	6		18	0,33		4	3	4	1	7	96	60	156	91	58	149	0,26	135			
1997	0	0	0		0			0	0	0	0	0	18	29	47	18	29	47	0,12	63			
1998	7	4	11		6	1,83		64	27	42	0	11	11	15	26	4	11	15	0,04	21			
1999	1	0	1		4	0,25		50	0	14	0	1	2	5	7	1	5	6	0,02	10			
2000	1	0	1		4	0,25		3	0	3	0	1	30	9	39	29	9	38	0,05	26			
2001	0	0	0		7	0,00		0	0	0	0	0	6	12	18	6	12	18	0,05	26			
2002											0	0	29	7	36	29	7	36	0,04	21			
2003											0	0	44	35	79	44	35	79	0,15	81			
2004																							
1999 -2003	1	0	1		5	0,20		5	0	3	0	1	22	14	36	22	14	35	0,06	33			

Remarque: En 2000 et 2001, pêche au madeleineau seulement.
Depuis 2002, la pêche au saumon est interdite.

Sommaire de l'exploitation de 1984 à 2004 de la rivière à la Patate

Zone salmonicole: Q10

No. rivière: 13610000

Seuil de conservation

Oeufs requis (million): 0,118

Année	<u>Captures sportives</u>			Remise à l'eau	Jours- pêche	Succès (Cap./j-p.)	Succès ajusté	Taux (%)			Retrait	Prélè- vement	<u>Montaison</u>			<u>Reproducteurs</u>							
	Mad.	Réd.	Total					Exploitation					Mad.	Réd.	Total	Mad.	Réd.	Total	Mad.	Réd.	Total	Oeufs déposés	
								Mad.	Réd.	Total												(million)	%
1984	8	5	13		89	0,15		30	7	13	0	13	27	73	100	19	68	87	0,26	222			
1985	7	18	25		79	0,32		35	40	38	0	25	20	45	65	13	27	40	0,11	91			
1986	5	4	9		28	0,32		18	3	5	0	9	28	154	182	23	150	173	0,57	480			
1987	6	3	9		24	0,38		21	4	9	0	9	28	77	105	22	74	96	0,28	242			
1988	10	4	14		44	0,32					0	14											
1989	3	8	11		48	0,23		9	10	10	0	11	33	82	115	30	74	104	0,29	246			
1990	20	8	28		66	0,42		25	14	20	0	28	81	58	139	61	50	111	0,22	184			
1991	5	4	9		30	0,30		28	57	36	0	9	18	7	25	13	3	16	0,02	15			
1992	20	11	31		91	0,34		25	8	14	0	31	79	143	222	59	132	191	0,52	440			
1993	16	4	20		58	0,34		15	5	10	0	20	106	85	191	90	81	171	0,34	289			
1994	7	5	12		59	0,20		27	14	20	0	12	26	35	61	19	30	49	0,12	103			
1995	0	0	0		5	0,00		0	0	0	0	0	21	16	37	21	16	37	0,07	60			
1996	19	8	27		60	0,45		28	11	19	0	27	69	75	144	50	67	117	0,28	234			
1997	2	1	3		20	0,15		13	3	6	0	3	16	38	54	14	37	51	0,15	127			
1998	5	6	11		29	0,38		7	11	9	0	11	70	55	125	65	49	114	0,22	186			
1999	1	0	1		13	0,08					0	1											
2000	7	4	11	9	39	0,28	0,51	16	7	11	0	11	45	54	99	38	50	88	0,21	178			
2001	3	0	3		22	0,14		15	0	7	0	3	20	21	41	17	21	38	0,09	75			
2002											0	0	23	12	35	23	12	35	0,06	49			
2003											0	0	14	23	37	14	23	37	0,09	79			
2004																							
1999 -2003	4	1	5		25	0,20	0,51	15	4	9	0	5	26	28	53	23	26	50	0,11	95			

Remarque: En 2000 et 2001, pêche au madeleineau seulement.
Depuis 2002, la pêche au saumon est interdite.

Sommaire de l'exploitation de 1984 à 2004 de la rivière Vauréal

Zone salmonicole: Q10

No. rivière: 13650000

Seuil de conservation

Oeufs requis (million): 0,140

Année	<u>Captures sportives</u>			Remise à l'eau	Jours- pêche	Succès (Cap./j-p.)	Succès ajusté	Taux (%)			Retrait	Prélè- vement	<u>Montaison</u>			<u>Reproducteurs</u>							
	Mad.	Réd.	Total					<u>Exploitation</u>					Mad.	Réd.	Total	Mad.	Réd.	Total	Mad.	Réd.	Total	Oeufs déposés	
								Mad.	Réd.	Total												(million)	%
1984	0	2	2		18	0,11				0	2												
1985	3	1	4		62	0,06		23	2	7	0	4	13	43	56	10	42	52	0,17 118				
1986	0	0	0		1	0,00		0	0	0	0	0	26	95	121	26	95	121	0,38 269				
1987	2	0	2		12	0,17		5	0	2	0	2	43	82	125	41	82	123	0,33 239				
1988	0	0	0		8	0,00					0	0											
1989	3	1	4		9	0,44		100	100	100	0	4	3	1	4	0	0	0					
1990	0	0	0		9	0,00		0	0	0	0	0	69	24	93	69	24	93	0,13 90				
1991	1	2	3		10	0,30		100	100	100	0	3	1	2	3								
1992	10	3	13		41	0,32		24	3	10	0	13	41	92	133	31	89	120	0,36 254				
1993	8	2	10		24	0,42		8	3	6	0	10	97	60	157	89	58	147	0,22 155				
1994	6	7	13		27	0,48		15	18	17	0	13	39	39	78	33	32	65	0,14 99				
1995	0	0	0		7	0,00		0	0	0	0	0	8	13	21	8	13	21	0,05 38				
1996	2	9	11		15	0,73		7	32	20	0	11	27	28	55	25	19	44	0,08 60				
1997	2	6	8		26	0,31		8	15	12	0	8	26	39	65	24	33	57	0,14 100				
1998	0	0	0		2	0,00		0	0	0	0	0	20	23	43	20	23	43	0,10 70				
1999	0	0	0		1	0,00					0	0											
2000	0	0	0	1	8	0,00	0,13	0	0	0	0	0	35	32	67	35	32	67	0,14 100				
2001	0	1	1		8	0,13		0	4	3	0	1	9	26	35	9	25	34	0,10 71				
2002											0	0											
2003											0	0											
2004																							
1999 - 2003	0	0	0		6		0,13	0	0	0	0	0	22	29	51	22	28	50	0,12 86				

Remarque: En 2000 et 2001, pêche au madeleineau seulement.
Depuis 2002, la pêche au saumon est interdite.

Sommaire de l'exploitation de 1984 à 2004 de la rivière aux Saumons

Zone salmonicole: Q10

No. rivière: 13730000

Seuil de conservation

Oeufs requis (million): **0,796**

Année	<u>Captures sportives</u>			Remise à l'eau	Jours- pêche	Succès (Cap./j-p.)	Succès ajusté	Taux (%)			Retrait	Prélè- vement	<u>Montaison</u>			<u>Reproducteurs</u>			
	Mad.	Réd.	Total					Exploitation					Mad.	Réd.	Total	Mad.	Réd.	Total	Oeufs déposés (million) %
1984	118	257	375		460	0,82					0	375							
1985	193	252	445		449	0,99		46	24	30	0	445	420	1045	1465	227	793	1020	3,10 390
1986	74	240	314		451	0,70					0	314							
1987	111	89	200		288	0,69					0	200							
1988	84	98	182		262	0,69					0	182							
1989	29	78	107		344	0,31		16	14	14	0	107	187	562	749	158	484	642	1,90 239
1990	38	56	94		211	0,45					0	94							
1991	14	64	78		203	0,38		13	29	24	0	78	111	220	331	97	156	253	0,64 80
1992	34	46	80		188	0,43					0	80							
1993	65	52	117		148	0,79					0	117							
1994	22	47	69		117	0,59					0	69							
1995	0	18	18		137	0,13					0	18							
1996	70	108	178		200	0,89		15	24	19	0	178	462	459	921	392	351	743	1,66 209
1997	22	63	85	46	198	0,43	0,66	14	25	21	0	85	153	257	410	131	194	325	1,03 130
1998	27	48	75		305	0,25					0	75							
1999	1	9	10		97	0,10					0	10							
2000	16	12	28	1	230	0,12	0,13	10	11	10	0	28	168	114	282	152	102	254	0,51 64
2001	16	32	48	3	271	0,18	0,19	14	16	16	0	48	111	196	307	95	164	259	0,62 78
2002	33	2	35	0	276	0,13	0,13	20	6	18	0	35	164	31	195	131	29	160	0,18 23
2003	9	10	19	9	130	0,15	0,22	6	11	8	0	19	150	94	244	141	84	225	0,39 49
2004	9	6	15	21	62	0,24	0,58					15							
1999 -2003	15	13	28	3	201	0,14	0,16	10	12	11	0	28	148	109	257	130	95	224	0,42 53

Remarque: Depuis 2002, pêche au madeleineau seulement.

N.B. : Depuis 2002, tous les saumons de 63 cm et plus doivent être remis à l'eau dans la zone Q10. Toutefois, en se basant sur des lectures d'âge des années antérieures, on considère que les saumons de plus de 58 cm sont des rédibermarins dans cette zone, ce qui explique leur présence dans les captures sportives.

Sommaire de l'exploitation de 1984 à 2004 de la rivière du Renard

Zone salmonicole: Q10

No. rivière: 13800000

Seuil de conservation

Oeufs requis (million): **0,206**

Année	<u>Captures sportives</u>			Remise à l'eau	Jours- pêche	Succès (Cap./j-p.)	Succès ajusté	Taux (%)			Retrait	Prélè- vement	<u>Montaison</u>			<u>Reproducteurs</u>							
	Mad.	Réd.	Total					Exploitation					Mad.	Réd.	Total	Mad.	Réd.	Total	Mad.	Réd.	Total	Oeufs déposés	
								Mad.	Réd.	Total												(million)	%
1984	0	0	0		0			0	0		0		0	1	1	0	1	1	0,00	2			
1985	0	0	0		0																		
1986	0	0	0		0			0	0	0			13	39	52	13	39	52	0,16	78			
1987	0	0	0		0																		
1988	0	0	0		0																		
1989	0	0	0		0																		
1990	0	0	0		0																		
1991	0	0	0		0																		
1992	0	0	0		0																		
1993	0	0	0		0																		
1994	0	0	0		0																		
1995	0	0	0		0																		
1996	1	0	1		1	1,00				7		8											
1997	0	0	0		0																		
1998	0	0	0		0																		
1999	0	0	0		0																		
2000	0	0	0		0					0		0											
2001	0	0	0		0					0		0											
2002										0		0											
2003										0		0											
2004										0		0											
1999 - 2003	0	0	0		0					0		0											

Remarque: En 2001, pêche au madeleineau seulement.
Depuis 2002, la pêche au saumon est interdite.

Sommaire de l'exploitation de 1984 à 2004 de la rivière aux Feuilles

Zone salmonicole: Q11

No. rivière: 10270000

Seuil de conservation

Oeufs requis (million):

Année	<u>Captures sportives</u>			Remise à l'eau	Jours- pêche	Succès (Cap./j-p.)	Succès ajusté	Taux (%)			Retrait	Prélè- vement	<u>Montaison</u>			<u>Reproducteurs</u>			
	Mad.	Réd.	Total					Exploitation	Mad.	Red.			Total	Mad.	Réd.	Total	Oeufs déposés (million)	%	
1984											0	0							
1985											0	0							
1986											0	0							
1987											0	0							
1988											0	0							
1989											0	0							
1990	4	5	9		24	0,38					0	9							
1991	0	2	2		81	0,02					0	2							
1992	0	0	0		0						0	0							
1993	0	0	0		0						0	0							
1994	0	0	0		0						0	0							
1995	0	1	1		1	1,00					0	1							
1996	0	0	0		0						0	0							
1997			29		158	0,18					0	29							
1998			30								0	30							
1999	0	36	36								0	36							
2000			75								0	75							
2001	14	17	31	3	26	1,19	1,31				0	31							
2002	8	24	32	12	29	1,10	1,52				0	32							
2003	36	44	80	88	85	0,94	1,98				0	80							
2004	15	46	61	43	62	0,98	1,68				0	61							
1999 - 2003	14	30	51	34	47	1,09	1,60				0	51							

Remarque: Les données qui nous ont été fournies pour l'année 2000 sont approximatives.

Sommaire de l'exploitation de 1984 à 2004 de la rivière Koksoak
 Zone salmonicole: Q11 No. rivière: 10350000

Seuil de conservation
 Oeufs requis (million):

Année	<u>Captures sportives</u>			Remise à l'eau	Jours- pêche	Succès (Cap./j-p.)	Succès ajusté	<u>Taux (%)</u> <i>Exploitation</i>			Retrait	Prélè- vement	<u>Montaison</u>			<u>Reproducteurs</u>			
	Mad.	Réd.	Total					Mad.	Réd.	Total			Mad.	Réd.	Total	Mad.	Réd.	Total	Oeufs déposés (million)
1984	56	55	111		228	0,49				0	111								
1985	40	7	47		108	0,44				0	47								
1986	59	51	110		245	0,45				0	110								
1987	311	172	483		342	1,41				0	483								
1988	672	166	838		641	1,31				8	846								
1989	361	116	477		461	1,03				0	477								
1990	147	51	198		369	0,54				0	198								
1991	194	87	281		448	0,63				0	281								
1992	105	32	137		264	0,52				0	137								
1993	90	26	116		296	0,39				0	116								
1994	80	38	118		203	0,58				0	118								
1995	100	60	160		200	0,80				0	160								
1996	130	12	142							0	142								
1997	181	62	243	99	321	0,76	1,07			0	243								
1998			272	89	375	0,73	0,96			0	272								
1999	112	127	239							0	239								
2000			300							0	300								
2001	216	169	385	905	557	0,69	2,32			0	385								
2002	120	153	273	280	383	0,71	1,44			0	273								
2003	251	182	433	1093	475	0,91	3,21			0	433								
2004	376	352	728	1043	502	1,45	3,53			0	728								
1999 -2003	175	158	326	759	472	0,69	2,32			0	326								

Remarque: Les données qui nous ont été fournies pour l'année 2000 sont approximatives.
 En 1998, pour la pêche d'alimentation, le total est la moyenne des 5 dernières années.
 Depuis 1998, un moratoire est en vigueur concernant la pêche commerciale.

Sommaire de l'exploitation de 1984 à 2004 de la rivière à la Baleine

Zone salmonicole: Q11

No. rivière: 10400000

Seuil de conservation

Oeufs requis (million):

Année	<u>Captures sportives</u>			Remise à l'eau	Jours- pêche	Succès (Cap./j-p.)	Succès ajusté	<u>Taux (%)</u> Exploitation			Retrait	Prélè- vement	<u>Montaison</u>			<u>Reproducteurs</u>			
	Mad.	Réd.	Total					Mad.	Red.	Total			Mad.	Réd.	Total	Mad.	Réd.	Total	Oeufs déposés (million)
1984	55	101	156		491	0,32				0	156								
1985	64	118	182		421	0,43				0	182								
1986	155	79	234		478	0,49				0	234								
1987	211	84	295		542	0,54				61	356								
1988	91	68	159		448	0,35				22	181								
1989	134	65	199		608	0,33				0	199								
1990	75	66	141		395	0,36				0	141								
1991	3	38	41		455	0,09				0	41								
1992	27	14	41		170	0,24				0	41								
1993	15	15	30		169	0,18				0	30								
1994	29	6	35		202	0,17				0	35								
1995	41	15	56		142	0,39				0	56								
1996	17	23	40		271	0,15				0	40								
1997	30	13	43	65	200	0,22	0,54			0	43								
1998	29	16	45	81	258	0,17	0,49			0	45								
1999	26	50	76							0	76								
2000																			
2001			0	253	250	0,00	1,01			0	0								
2002	12	10	22	280						0	22								
2003				10															
2004																			
1999 - 2003	19	30	33	181			1,01			0	33								

Remarque: En 2002 et en 1998, la répartition des captures en mad. et red. a été effectuée selon la moyenne des 5 années antérieures.
Aucune récolte déclarée pour 2000 et 2004 à la date de mise à jour.

Sommaire de l'exploitation de 1984 à 2004 de la rivière George

Zone salmonicole: Q11

No. rivière: 10480000

Seuil de conservation

Oeufs requis (million):

Année	<u>Captures sportives</u>			Remise à l'eau	Jours- pêche	Succès (Cap./j-p.)	Succès ajusté	<u>Taux (%)</u> <i>Exploitation</i>			Retrait	Prélè- vement	<u>Montaison</u>			<u>Reproducteurs</u>			
	Mad.	Réd.	Total					Mad.	Réd.	Total			Mad.	Réd.	Total	Mad.	Réd.	Total	Oeufs déposés (million)
1984	277	629	906		2 118	0,43				0	906								
1985	262	583	845		2 053	0,41				0	845								
1986	557	595	1 152		1 963	0,59				8	1 160								
1987	801	786	1 587		1 941	0,82				0	1 587								
1988	597	812	1 409		1 802	0,78				0	1 409								
1989	574	489	1 063		2 180	0,49				0	1 063								
1990	561	492	1 053		1 797	0,59				0	1 053								
1991	375	286	661		1 852	0,36				0	661								
1992	82	117	199		1 181	0,17				0	199								
1993	115	153	268		630	0,43				0	268								
1994	95	163	258		1 062	0,24				0	258								
1995	188	89	277		662	0,42				0	277								
1996	120	90	210		835	0,25				0	210								
1997			111	9	550	0,20	0,22			0	111								
1998			145	29	325	0,45	0,54			0	145								
1999	61	172	233							0	233								
2000			150							0	150								
2001	17	34	51	77	186	0,27	0,69			0	51								
2002	35	56	91	13	416	0,22	0,25			0	91								
2003	31	76	107	119	346	0,31	0,65			0	107								
2004	37	61	98	46	355	0,28	0,41			0	98								
1999 -2003	36	84	126	70	316	0,40	0,53			0	126								

Remarque: En 2001, le nombre de jours/pêche n'est que partiel. En 2000, les données qui nous ont été fournies sont approximatives.
En 1998, le total des captures à la pêche sportive correspond à la moyenne 1993-1997.

Sommaire de l'exploitation de 1984 à 2004 dans les autres rivières

Zone salmonicole: Q11

No. rivière: 10000000

Seuil de conservation

Oeufs requis (million):

Année	<u>Captures sportives</u>			Remise à l'eau	Jours- pêche	Succès (Cap./j-p.)	Succès ajusté	<i>Taux (%)</i> Exploitation			Retrait	Prélè- vement	<u>Montaison</u>			<u>Reproducteurs</u>			
	Mad.	Réd.	Total					Mad.	Red.	Total			Mad.	Réd.	Total	Mad.	Réd.	Total	Oeufs déposés (million)
1984																			
1985																			
1986																			
1987																			
1988																			
1989	12	8	20																20
1990	5	2	7		32	0,22													7
1991	0	0	0		0														0
1992																			
1993																			
1994																			
1995																			
1996																			
1997																			
1998																			
1999																			
2000																			
2001																			
2002																			
2003																			
2004																			

1999 - 2003

Remarque: