

Plan de sondage

FETE UA04251

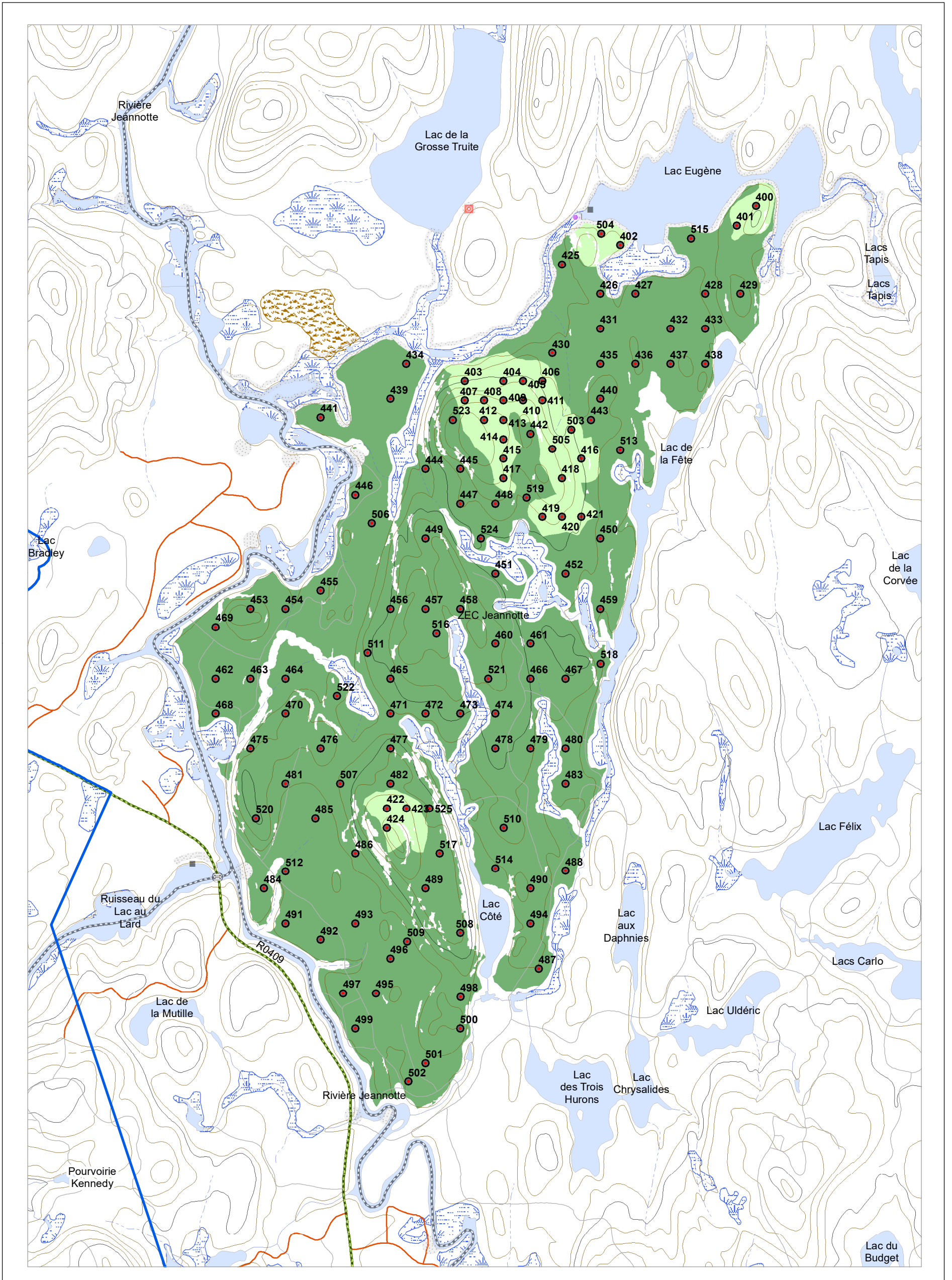

Plan de sondage

- Placette échantillon
 - 1 Parcelle / 6 ha
 - 1 Parcelle / 2 ha
- ### Territoires fauniques
- Aire faunique commun.
 - Pourvoirie (PADE)
 - Zecs
 - RéservesFauniques
 - Petits lacs (PLA)
- ### Usages forestiers linéaires
- Droits linéaires
- ### Usages forestiers surfaciques
- Zone d'application

Usages forestiers ponctuels

- Fin de villégiature commerciale
- Centre d'hébergement
- Fin de villégiature personnelle
- Autres fins
- Parcelles de vérification, blocs
- Camp de travailleurs
- Sites autochtones
- Abri sommaire
- Camp de trappeur
- Sites fauniques
- Poste d'accueil
- Site archéologique

Chemins forestiers

- Primaire
- Secondaire
- Tertiaire
- Carrossable
- Vieux chemins
- Ponts

Courbes de niveau

- Courbe de niveau intermédiaire
- Courbe de niveau maîtresse

Code terrain

- Dénué humide
- Dénué sec
- Gravières
- Ligne de transport d'énergie

Projection cartographique

Système de référence géodésique NAD 83, ellipsoïde GRS80
Projection cartographique Mercator Transversale modifiée Zone 8

1:20 000

Sources

Référence cartographique MRN 2005 (BDTO 20k)

Réalisation

Ministère des Forêts, de la Faune et des Parcs
Unité de gestion Windigo-et-Gouin

Note : Le présent document n'a aucune portée légale.
© Gouvernement du Québec.

Marc-André ARVISAIS

Signature numérique de
Marc-André ARVISAIS
Date : 2022.11.22
15:31:41 -05'00'

Signature ing. f.

Version : 01

Date : 2022-11-22

Plan de sondage

FUITE UA04251

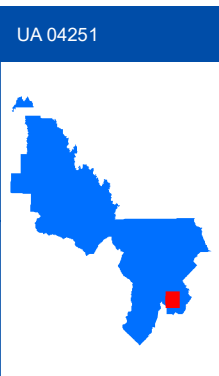
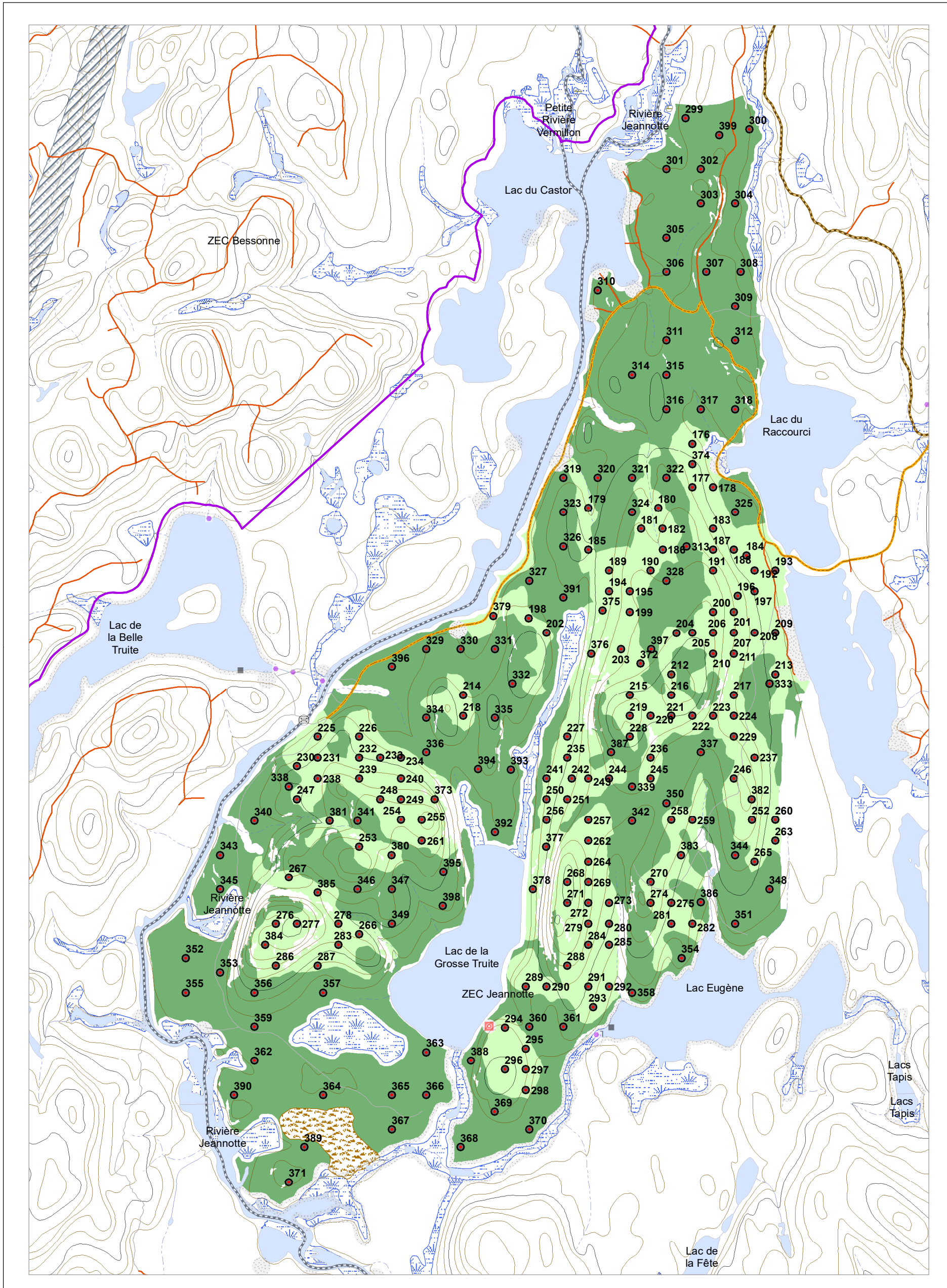

- Plan de sondage**
- Placette échantillon
 - 1 Parcelle / 6 ha
 - 1 Parcelle / 2 ha
- Territoires fauniques**
- Aire faunique commun.
 - Pourvoirie (PADE)
 - Zecs
 - RéservesFauniques
 - Petits lacs (PLA)
- Usages forestiers linéaires**
- Droits linéaires
- Usages forestiers surfaciques**
- Zone d'application

- Usages forestiers ponctuels**
- Fin de villégiature commerciale
 - Centre d'hébergement
 - Fin de villégiature personnelle
 - Autres fins
 - Parcelles de vérification, blocs
 - Camp de travailleurs
 - Sites autochtones
 - Abri sommaire
 - Camp de trappeur
 - Sites fauniques
 - Poste d'accueil
 - Site archéologique

- Chemins forestiers**
- Primaire
 - Secondaire
 - Tertiaire
 - Carrossable
 - Vieux chemins
 - Ponts
- Courbes de niveau**
- Courbe de niveau intermédiaire
 - Courbe de niveau maîtresse
- Code terrain**
- Dénué humide
 - Dénué sec
 - Gravières
 - Ligne de transport d'énergie

Projection cartographique
 Système de référence géodésique NAD 83, ellipsoïde GRS80
 Projection cartographique Mercator Transversale modifiée Zone 8

1:20 000
 Sources
 Référence cartographique MRN 2005 (BDTO 20k)

Réalisation
 Ministère des Forêts, de la Faune et des Parcs
 Unité de gestion Windigo-et-Gouin
 Note : Le présent document n'a aucune portée légale.
 © Gouvernement du Québec.

Version : 01
 Date : 2022-11-22

Marc-André ARVISAIS
 Signature numérique de Marc-André ARVISAIS
 Date : 2022.11.22 15:30:56 -05'00'
 Signature ing. f.

Plan de sondage

GEMINE UA04251

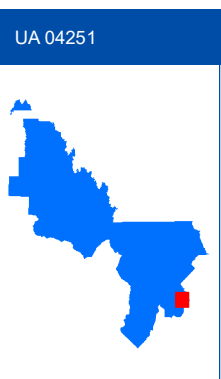
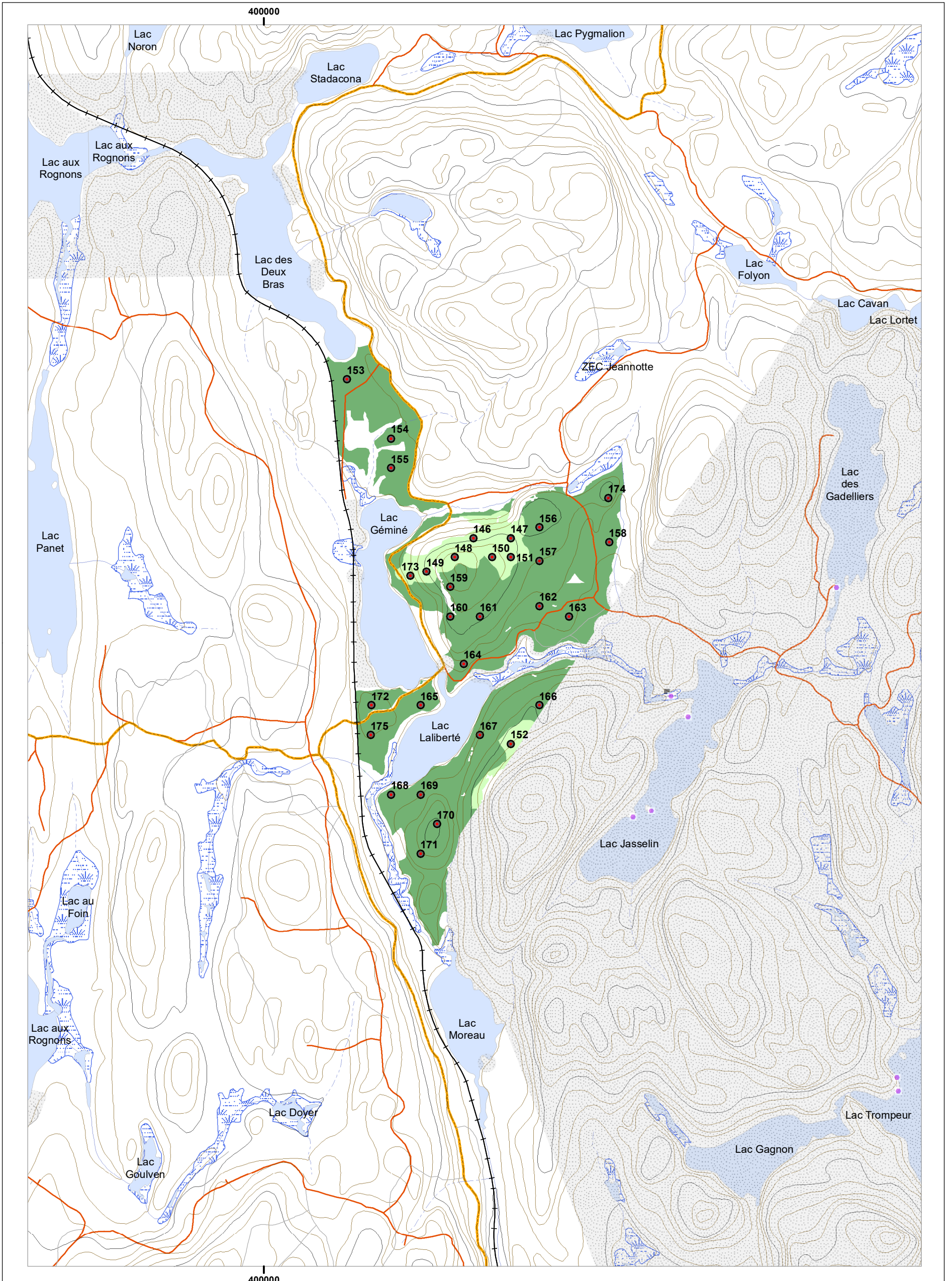

Plan de sondage

- Placette échantillon
 - 1 Parcelle / 6 ha
 - 1 Parcelle / 2 ha
- ### Territoires fauniques
- Aire faunique commun.
 - Pourvoirie (PADE)
 - Zecs
 - RéservesFauniques
 - Petits lacs (PLA)
- ### Usages forestiers linéaires
- Droits linéaires
- ### Usages forestiers surfaciques
- Zone d'application

Usages forestiers ponctuels

- Fin de villégiature commerciale
- Centre d'hébergement
- Fin de villégiature personnelle
- Autres fins
- Parcelles de vérification, blocs
- Camp de travailleurs
- Sites autochtones
- Abri sommaire
- Camp de trappeur
- Sites fauniques
- Poste d'accueil
- Site archéologique

Chemins forestiers

- Primaire
- Secondaire
- Tertiaire
- Carrossable
- Vieux chemins
- Ponts

Courbes de niveau

- Courbe de niveau intermédiaire
- Courbe de niveau maîtresse

Code terrain

- Dénudé humide
- Dénudé sec
- Gravières
- Ligne de transport d'énergie

Projection cartographique

Système de référence géodésique NAD 83, ellipse GRS80
Projection cartographique Mercator Transversale modifiée Zone 8

1:20 000

Sources

Référence cartographique MRN 2005
(BDTO 20k)

Réalisation

Ministère des Forêts, de la Faune et des Parcs
Unité de gestion Windigo-et-Gouin
Note : Le présent document n'a aucune portée légale.
© Gouvernement du Québec.

Marc-André
ARVISAIS

Signature numérique de
Marc-André ARVISAIS
Date : 2022.11.22
15:33:00 -05'00'

Signature ing. f.

Version : 01

Date : 2022-11-22

Plan de sondage

MOORE UA04251

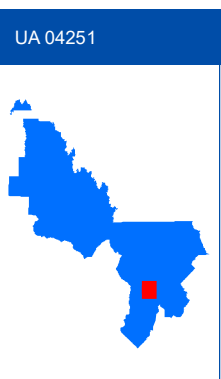
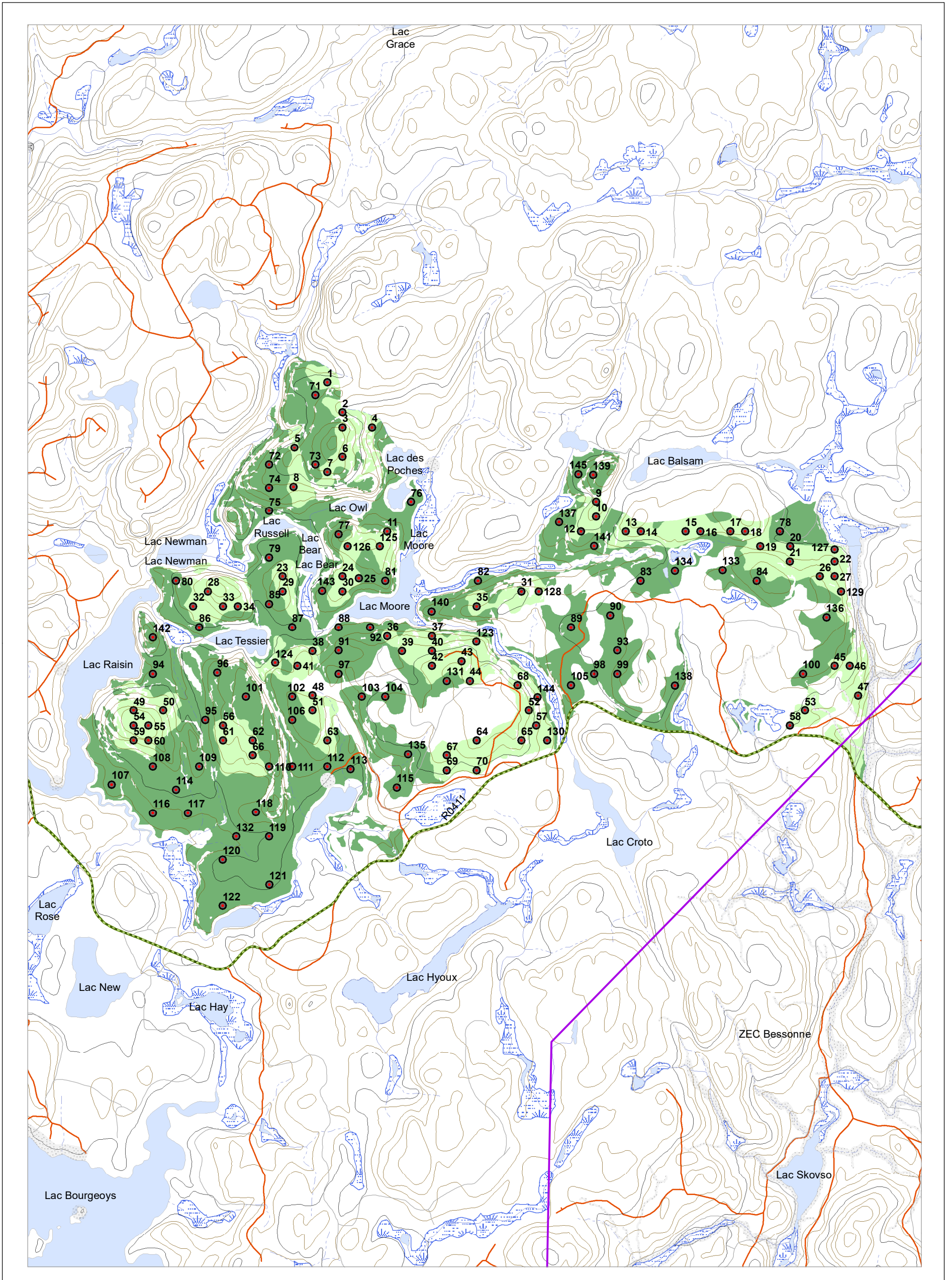

Plan de sondage

- Placette échantillon
 - 1 Parcelle / 6 ha
 - 1 Parcelle / 2 ha
- ### Territoires fauniques
- Aire faunique commun.
 - Pourvoirie (PADE)
 - Zecs
 - RéservesFauniques
 - Petits lacs (PLA)
- ### Usages forestiers linéaires
- Droits linéaires
- ### Usages forestiers surfaciques
- Zone d'application

Usages forestiers ponctuels

- Fin de villégiature commerciale
- Centre d'hébergement
- Fin de villégiature personnelle
- Autres fins
- Parcelles de vérification, blocs
- Camp de travailleurs
- Sites autochtones
- Abri sommaire
- Camp de trappeur
- Sites fauniques
- Poste d'accueil
- Site archéologique

Chemins forestiers

- Primaire
- Secondaire
- Tertiaire
- Carrossable
- Vieux chemins
- Ponts

Courbes de niveau

- Courbe de niveau intermédiaire
- Courbe de niveau maîtresse

Code terrain

- Dénudé humide
- Dénudé sec
- Gravières
- Ligne de transport d'énergie

Projection cartographique

Système de référence géodésique NAD 83, ellipse GRS80
Projection cartographique Mercator Transversale modifiée Zone 8

1:24 000

Sources

Référence cartographique MRN 2005 (BDTO 20k)

Réalisation

Ministère des Forêts, de la Faune et des Parcs
Unité de gestion Windigo-et-Gouin
Note : Le présent document n'a aucune portée légale.
© Gouvernement du Québec.

Marc-André
ARVISAIS

Signature numérique de
Marc-André ARVISAIS
Date : 2022.11.22
15:32:21 -05'00'

Signature ing. f.

Version : 01

Date : 2022-11-22