

**Plan de sondage**  
AETNA-UA04352

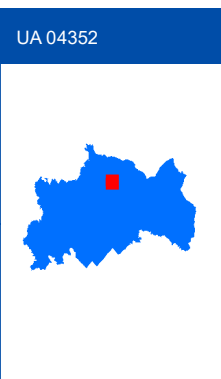
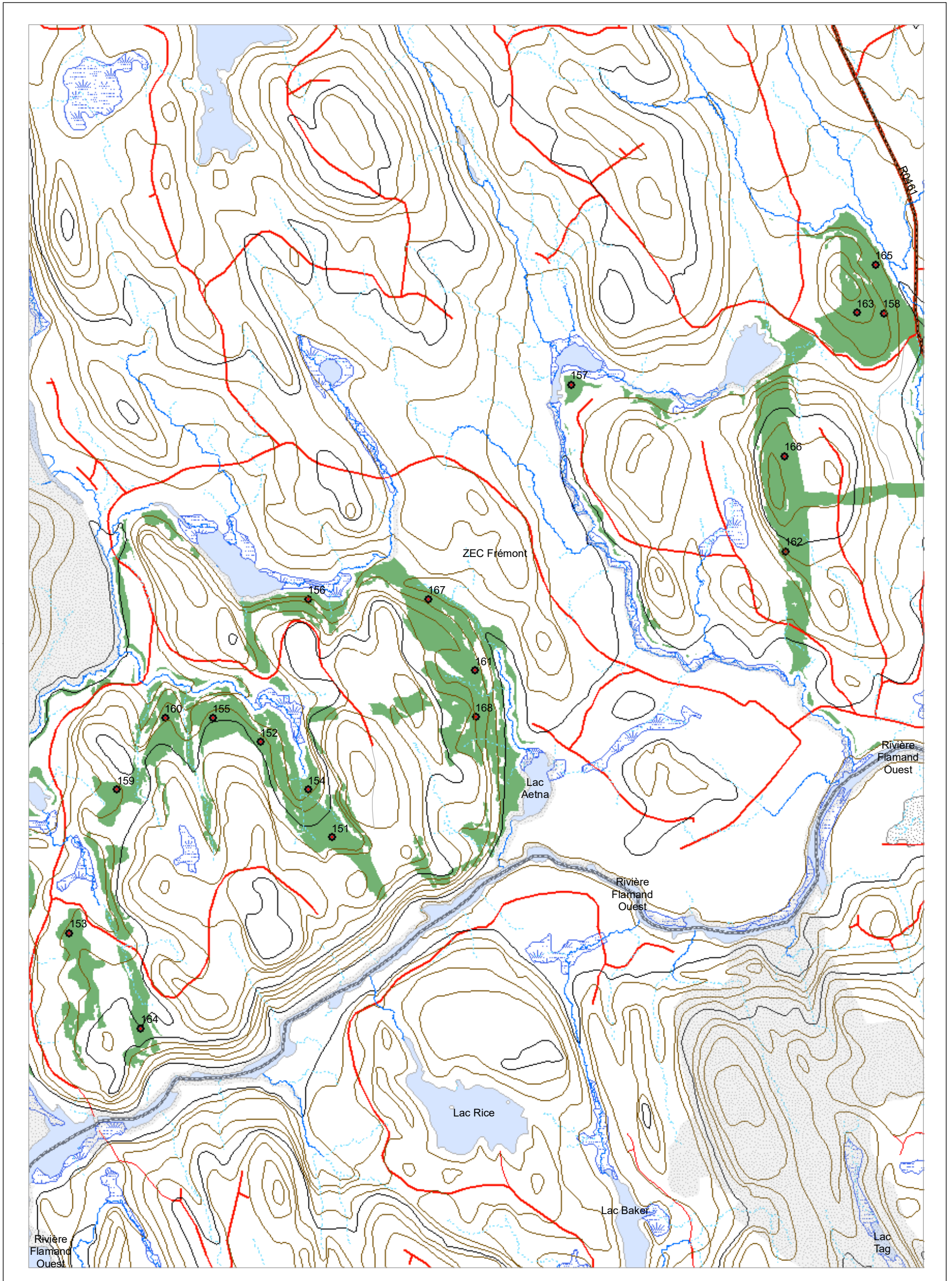

**Plan de sondage**

- Placette échantillon
- 1 Parcelle / 6 ha
- 1 Parcelle / 2 ha
- Territoires fauniques**
- Aire faunique commun.
- Pourvoirie (PADE)
- Zecs
- RéservesFauniques
- Petits lacs (PLA)
- Usages forestiers linéaires**
- Droits linéaires
- Usages forestiers surfaciques**
- Zone d'application

**Usages forestiers ponctuels**

- Fin de villégiature commerciale
- Centre d'hébergement
- Fin de villégiature personnelle
- Autres fins
- Parcelles de vérification\_blocs
- Camp de travailleurs
- Sites autochtones
- Abri sommaire
- Camp de trappeur
- Sites fauniques
- Poste d'accueil
- ⊗ Site archéologique

**Chemins forestiers**

- Primaire
- Secondaire
- Tertiaire
- Carrossable
- Vieux chemins
- Ponts

**Courbes de niveau**

- Courbe de niveau intermédiaire
- Courbe de niveau maîtresse

**Code terrain**

- Dénudé humide
- Dénudé sec
- Gravières
- Ligne de transport d'énergie

**Projection cartographique**

Système de référence géodésique NAD 83, ellipsoïde GRS80  
Projection cartographique Mercator Transversale modifiée Zone 8

1:15 950

**Sources**

Référence cartographique MRNF 2023  
(BDTQ 20k)

**Réalisation**

Ministère des Ressources naturelles et des Forêts  
Unité de gestion Windigo-et-Gouin  
Note : Le présent document n'a aucune portée légale.  
© Gouvernement du Québec.

**Anabelle  
Charest**

Signature numérique  
de Anabelle Charest  
Date : 2023.04.13  
13:42:05 -04'00'

Signature ing. f.

Version : 01

Date: 2023-04-12

**Plan de sondage**  
AUX\_NERVURES-UA04352

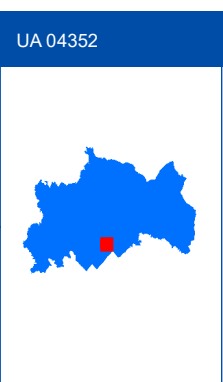
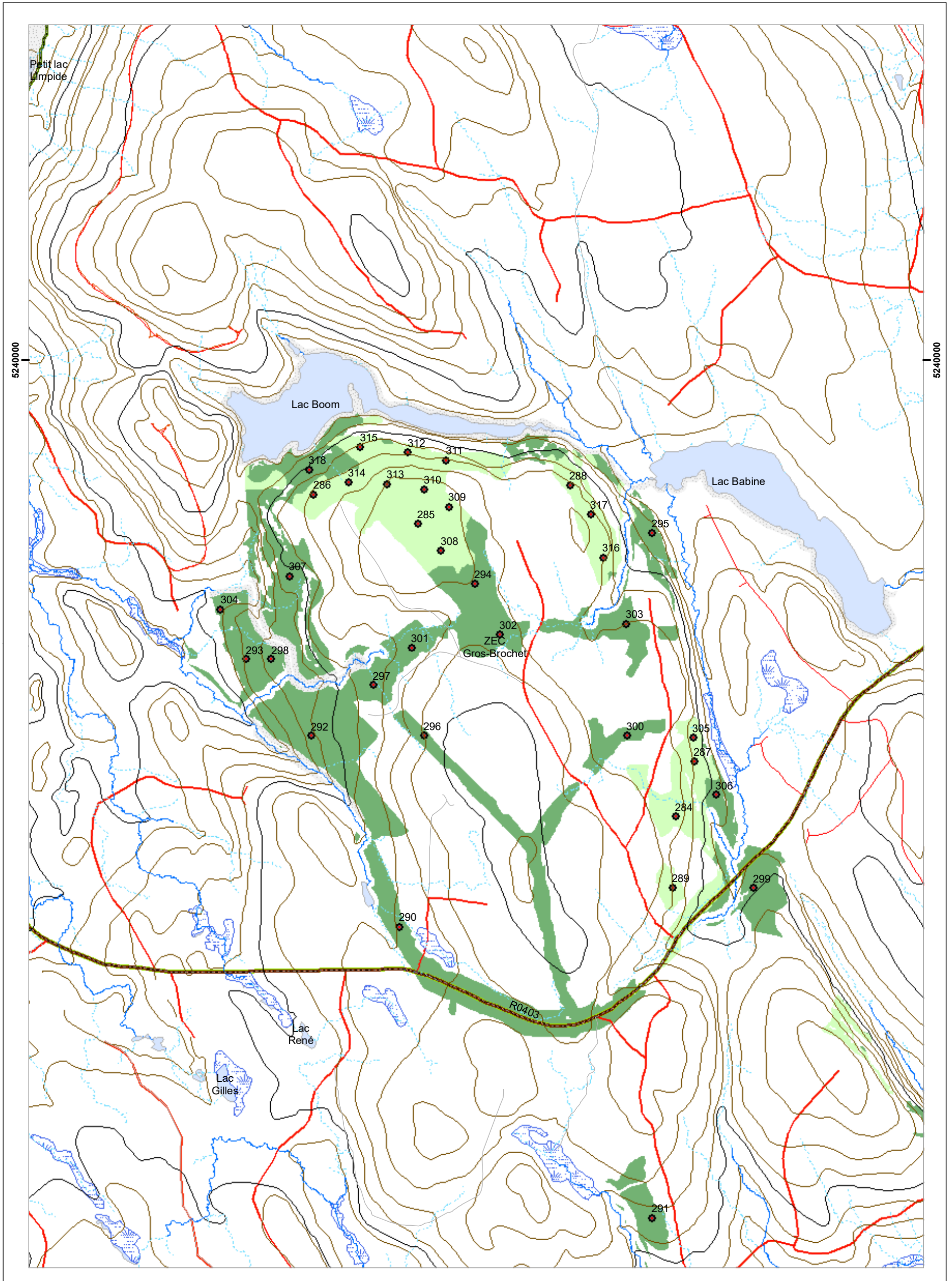

**Plan de sondage**

- Placette échantillon
  - 1 Parcelle / 6 ha
  - 1 Parcelle / 2 ha
- Territoires fauniques**
- Aire faunique commun.
  - Pourvoirie (PADE)
  - Zecs
  - RéservesFauniques
  - Petits lacs (PLA)
- Usages forestiers linéaires**
- Droits linéaires
- Usages forestiers surfaciques**
- Zone d'application

**Usages forestiers ponctuels**

- Fin de villégiature commerciale
- Centre d'hébergement
- Fin de villégiature personnelle
- Autres fins
- Parcelles de vérification\_blocs
- Camp de travailleurs
- Sites autochtones
- Abri sommaire
- Camp de trappeur
- Sites fauniques
- Poste d'accueil
- Site archéologique

**Chemins forestiers**

- Primaire
- Secondaire
- Tertiaire
- Carrossable
- Vieux chemins
- Ponts

**Courbes de niveau**

- Courbe de niveau intermédiaire
- Courbe de niveau maitresse

**Code terrain**

- Dénudé humide
- Dénudé sec
- Gravières
- Ligne de transport d'énergie

**Projection cartographique**

Système de référence géodésique NAD 83, ellipsoïde GRS80  
Projection cartographique Mercator Transversale modifiée Zone 8

1:15 000

**Sources**

Référence cartographique MRNF 2023 (BDTQ 20k)

**Réalisation**

Ministère des Ressources naturelles et des Forêts  
Unité de gestion Windigo-et-Gouin  
Note : Le présent document n'a aucune portée légale.  
© Gouvernement du Québec.

Version : 01  
Date: 2023-04-12

**Anabelle Charest**  
Signature numérique de Anabelle Charest  
Date : 2023.04.13 13:49:11 -04'00'  
Signature ing. f.

**Plan de sondage**  
BLONDIN-UA04352

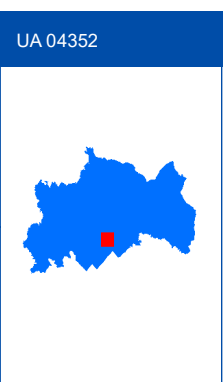
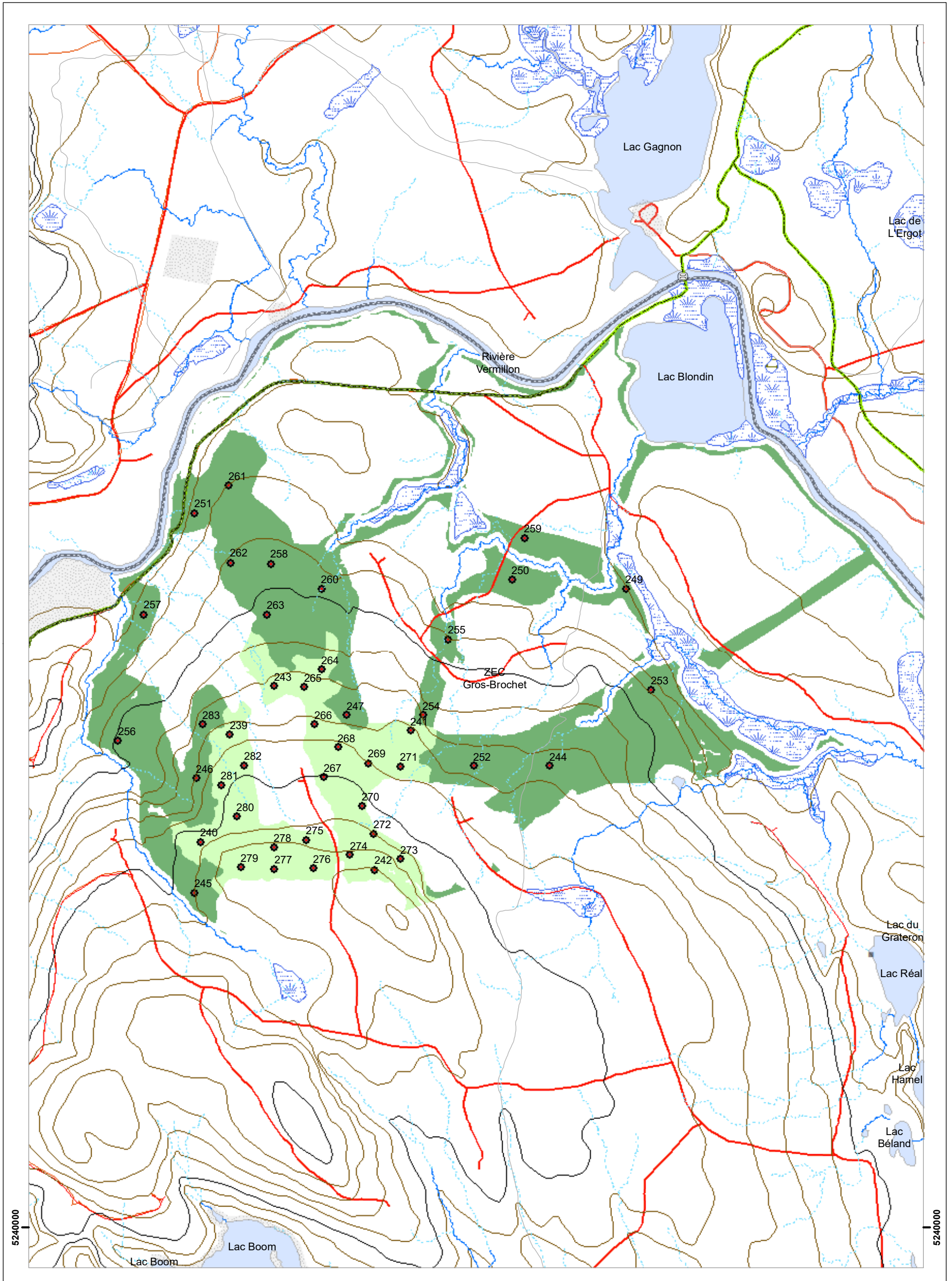

**Plan de sondage**

- Placette échantillon
  - 1 Parcelle / 6 ha
  - 1 Parcelle / 2 ha
- Territoires fauniques**
- Aire faunique commun.
  - Pourvoirie (PADE)
  - Zecs
  - RéservesFauniques
  - Petits lacs (PLA)
- Usages forestiers linéaires**
- Droits linéaires
- Usages forestiers surfaciques**
- Zone d'application

**Usages forestiers ponctuels**

- Fin de villégiature commerciale
- Centre d'hébergement
- Fin de villégiature personnelle
- Autres fins
- Parcelles de vérification ,blocs
- Camp de travailleurs
- Sites autochtones
- Abri sommaire
- Camp de trappeur
- Sites fauniques
- Poste d'accueil
- Site archéologique

**Chemins forestiers**

- Primaire
- Secondaire
- Tertiaire
- Carrossable
- Vieux chemins
- Ponts

**Courbes de niveau**

- Courbe de niveau intermédiaire
- Courbe de niveau maîtresse

**Code terrain**

- Dénudé humide
- Dénudé sec
- Gravières
- Ligne de transport d'énergie

**Projection cartographique**

Système de référence géodésique NAD 83 , ellipsoïde GRS80  
Projection cartographique Mercator Transversale modifiée Zone 8

1:15 000

**Sources**

Référence cartographique MRNF 2023  
(BDTQ 20k)

**Réalisation**

Ministère des Ressources naturelles et des Forêts  
Unité de gestion Windigo-et-Gouin  
Note : Le présent document n'a aucune portée légale.  
© Gouvernement du Québec.

**Anabelle  
Charest**

Signature numérique de  
Anabelle Charest  
Date : 2023.04.13  
13:48:22 -04'00'

Signature ing. f.

Version : 01

Date: 2023-04-12

# Plan de sondage

## EOINETTE-UA04352

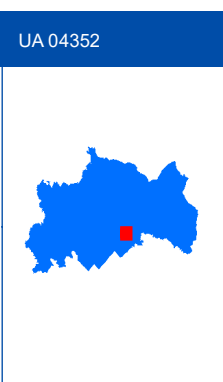
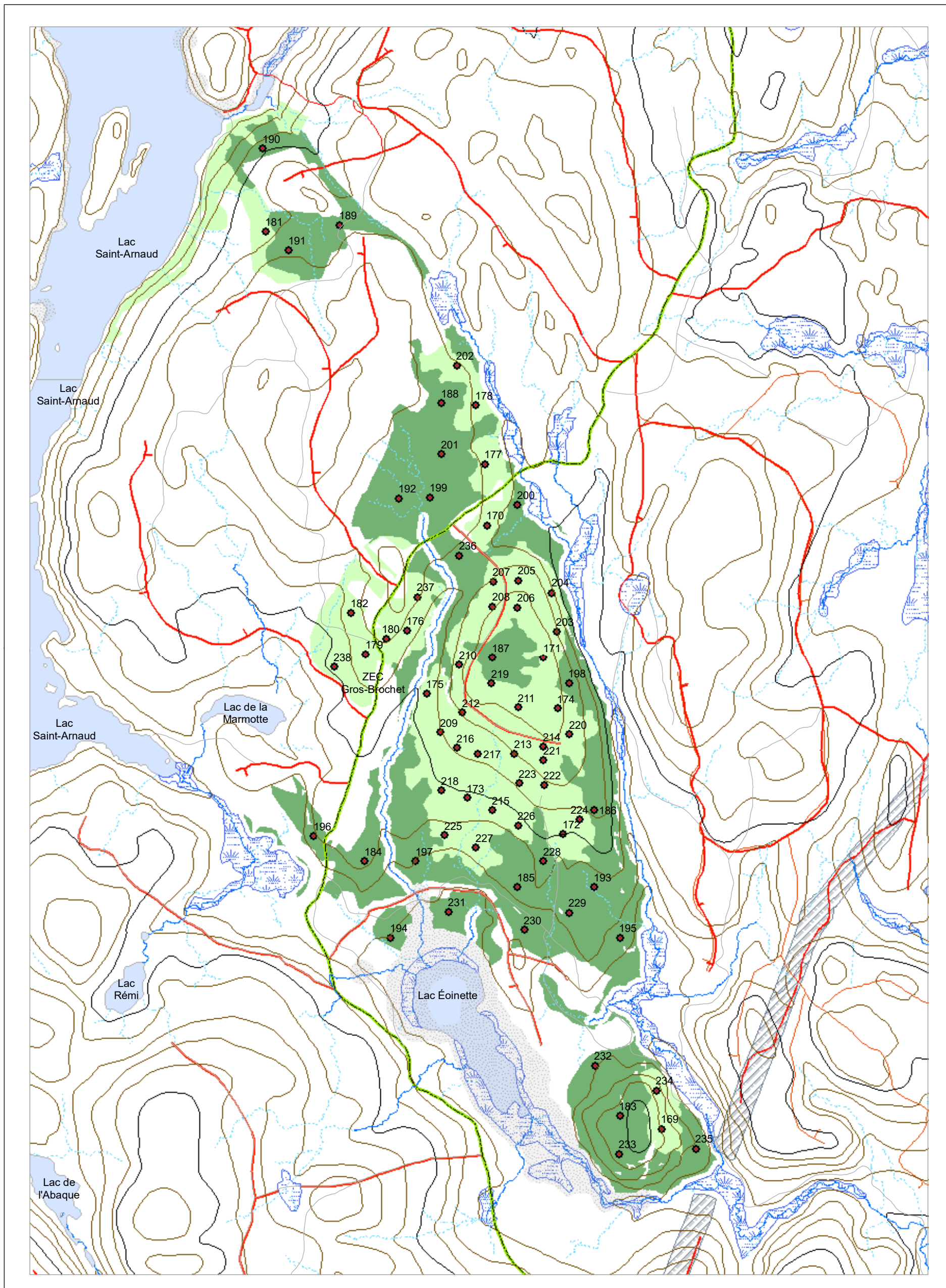

### Plan de sondage

- Placette échantillon
  - 1 Parcelle / 6 ha
  - 1 Parcelle / 2 ha
- ### Territoires fauniques
- Aire faunique commun.
  - Pourvoirie (PADE)
  - Zecs
  - RéservesFauniques
  - Petits lacs (PLA)
- ### Usages forestiers linéaires
- Droits linéaires
- ### Usages forestiers surfaciques
- Zone d'application

### Usages forestiers ponctuels

- Fin de villégiature commerciale
- Centre d'hébergement
- Fin de villégiature personnelle
- Autres fins
- Parcelles de vérification\_blocs
- Camp de travailleurs
- Sites autochtones
- Abri sommaire
- Camp de trappeur
- Sites fauniques
- Poste d'accueil
- Site archéologique

### Chemins forestiers

- Primaire
- Secondaire
- Tertiaire
- Carrossable
- Vieux chemins
- Ponts

### Courbes de niveau

- Courbe de niveau intermédiaire
- Courbe de niveau maîtresse

### Code terrain

- Dénudé humide
- Dénudé sec
- Gravières
- Ligne de transport d'énergie

### Projection cartographique

Système de référence géodésique NAD 83, ellipsoïde GRS80  
Projection cartographique Mercator Transversale modifiée Zone 8

1:15 000

### Sources

Référence cartographique MRNF 2023  
(BDTO 20k)

### Réalisation

Ministère des Ressources naturelles et des Forêts  
Unité de gestion Windigo-et-Gouin  
Note : Le présent document n'a aucune portée légale.  
© Gouvernement du Québec.

**Anabelle Charest**

Signature numérique  
de Anabelle Charest  
Date : 2023.04.13  
13:47:30 -04'00'

Signature ing. f.

Version : 01  
Date : 2023-04-12

**Plan de sondage**  
NEANT-UA04352

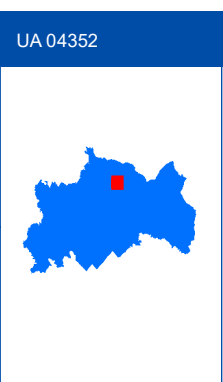
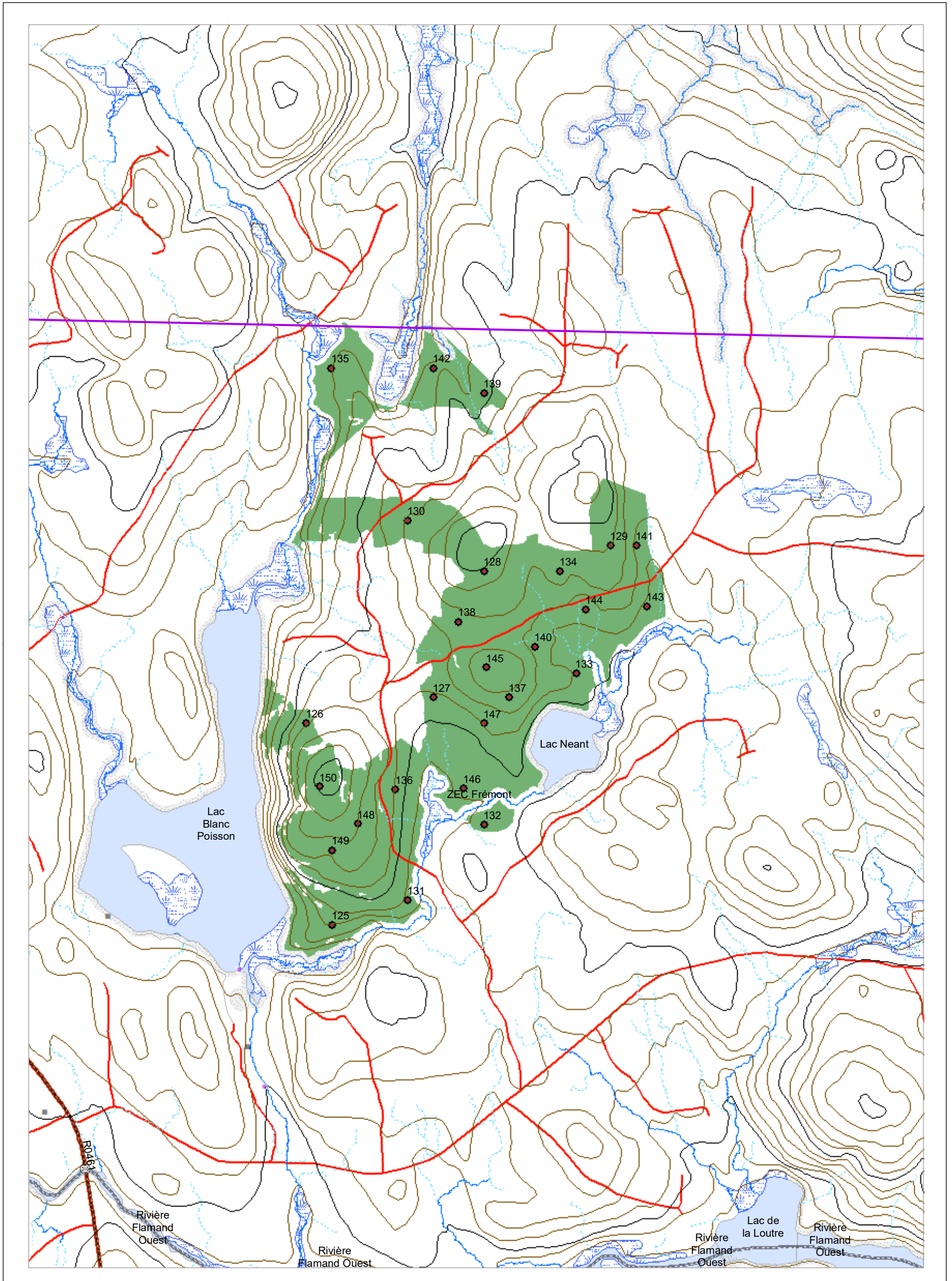

**Plan de sondage**

- Placette échantillon
- 1 Parcelle / 6 ha
- 1 Parcelle / 2 ha
- Territoires fauniques**
- Aire faunique commun.
- Pourvoirie (PADE)
- Zecs
- RéservesFauniques
- Petits lacs (PLA)
- Usages forestiers linéaires**
- Droits linéaires
- Usages forestiers surfaciques**
- Zone d'application

**Usages forestiers ponctuels**

- Fin de villégiature commerciale
- Centre d'hébergement
- Fin de villégiature personnelle
- Autres fins
- Parcelles de vérification\_blocs
- Camp de travailleurs
- Sites autochtones
- Abri sommaire
- Camp de trappeur
- Sites fauniques
- Poste d'accueil
- Site archéologique

**Chemins forestiers**

- Primaire
- Secondaire
- Tertiaire
- Carrossable
- Vieux chemins
- Ponts

**Courbes de niveau**

- Courbe de niveau intermédiaire
- Courbe de niveau maîtresse

**Code terrain**

- Dénudé humide
- Dénudé sec
- Gravières
- Ligne de transport d'énergie

**Projection cartographique**

Système de référence géodésique NAD 83, ellipsoïde GRS80  
Projection cartographique Mercator Transversale modifiée Zone 8

1:15 000

**Sources**

Référence cartographique MRNF 2023  
(BDTQ 20k)

**Réalisation**

Ministère des Ressources naturelles et des Forêts  
Unité de gestion Windigo-et-Gouin  
Note : Le présent document n'a aucune portée légale.  
© Gouvernement du Québec.

**Anabelle  
Charest**

Signature numérique de  
Anabelle Charest  
Date : 2023.04.13  
13:56:32 -04'00'

Signature ing. f.

Version : 01

Date: 2023-04-12

# Plan de sondage

## NIKI-UA04352

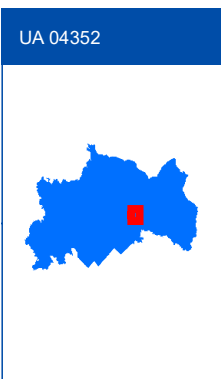
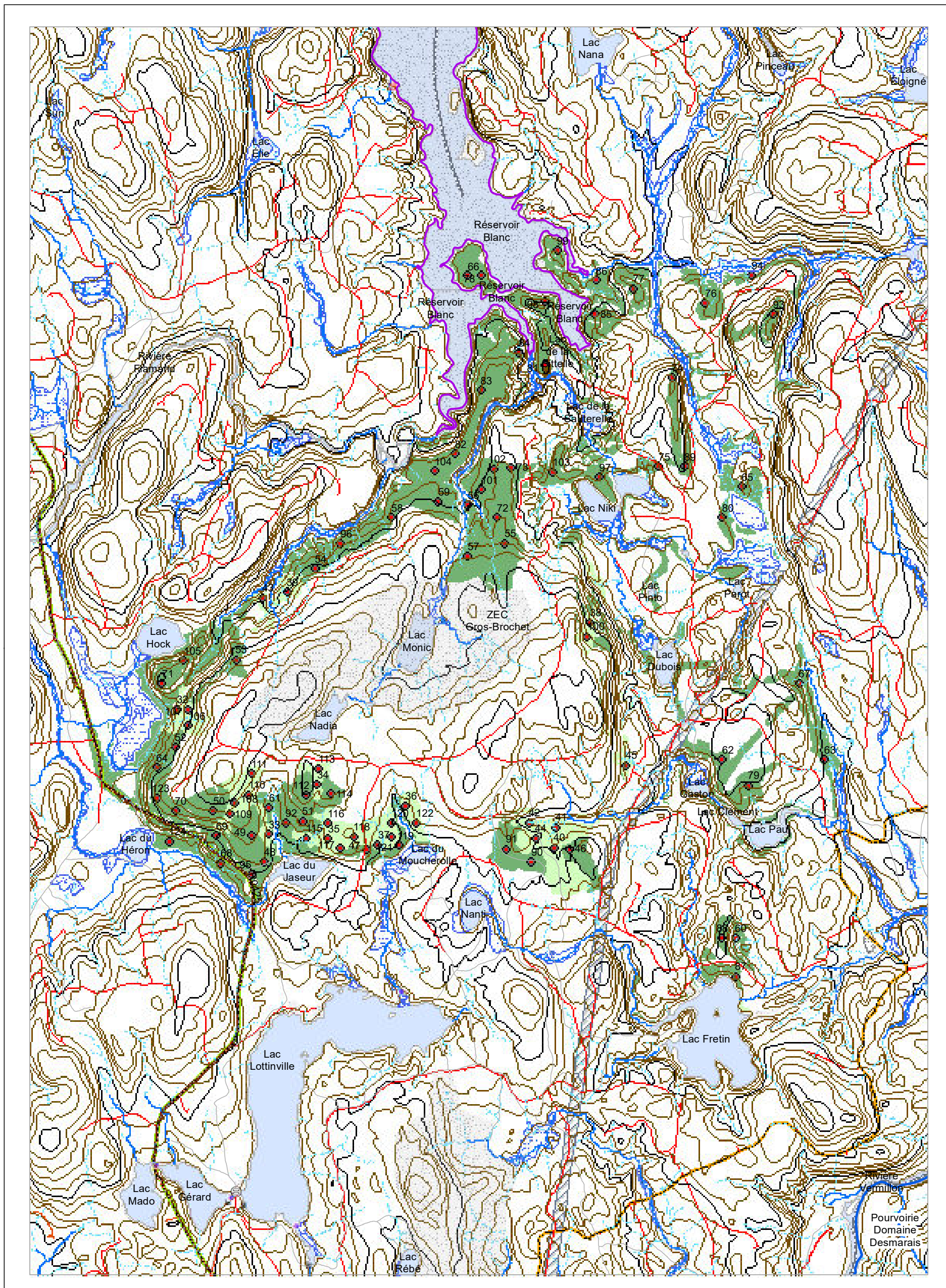

### Plan de sondage

- Placette échantillon
  - 1 Parcelle / 6 ha
  - 1 Parcelle / 2 ha
- ### Territoires fauniques
- Aire faunique commun.
  - Pourvoirie (PADE)
  - Zecs
  - Réserves Fauniques
  - Petits lacs (PLA)
- ### Usages forestiers linéaires
- Droits linéaires
- ### Usages forestiers surfaciques
- Zone d'application

### Usages forestiers ponctuels

- Fin de villégiature commerciale
- Centre d'hébergement
- Fin de villégiature personnelle
- Autres fins
- Parcelles de vérification\_blocs
- Camp de travailleurs
- Sites autochtones
- Abri sommaire
- Camp de trappeur
- Sites fauniques
- Poste d'accueil
- Site archéologique

### Chemins forestiers

- Primaire
- Secondaire
- Tertiaire
- Carrossable
- Vieux chemins
- Ponts

### Courbes de niveau

- Courbe de niveau intermédiaire
  - Courbe de niveau maitresse
- ### Code terrain
- Dénudé humide
  - Dénudé sec
  - Gravières
  - Ligne de transport d'énergie

### Projection cartographique

Système de référence géodésique NAD 83, ellipsoïde GRS80  
Projection cartographique Mercator Transversale modifiée Zone 8

1:30 000

### Sources

Référence cartographique MRNF 2023  
(BDTQ 20k)

### Réalisation

Ministère des Ressources naturelles et des Forêts  
Unité de gestion Windigo-et-Gouin  
Note : Le présent document n'a aucune portée légale.  
© Gouvernement du Québec.

**Anabelle  
Charest**

Signature numérique  
de Anabelle Charest  
Date : 2023.04.13  
13:40:20 -04'00'

Signature Ing. f.

Version : 01

Date: 2023-04-12

**Plan de sondage**  
SIMONE-UA04352

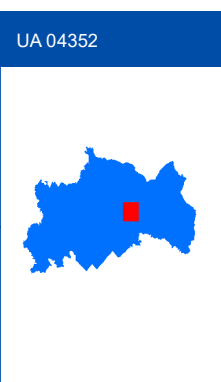
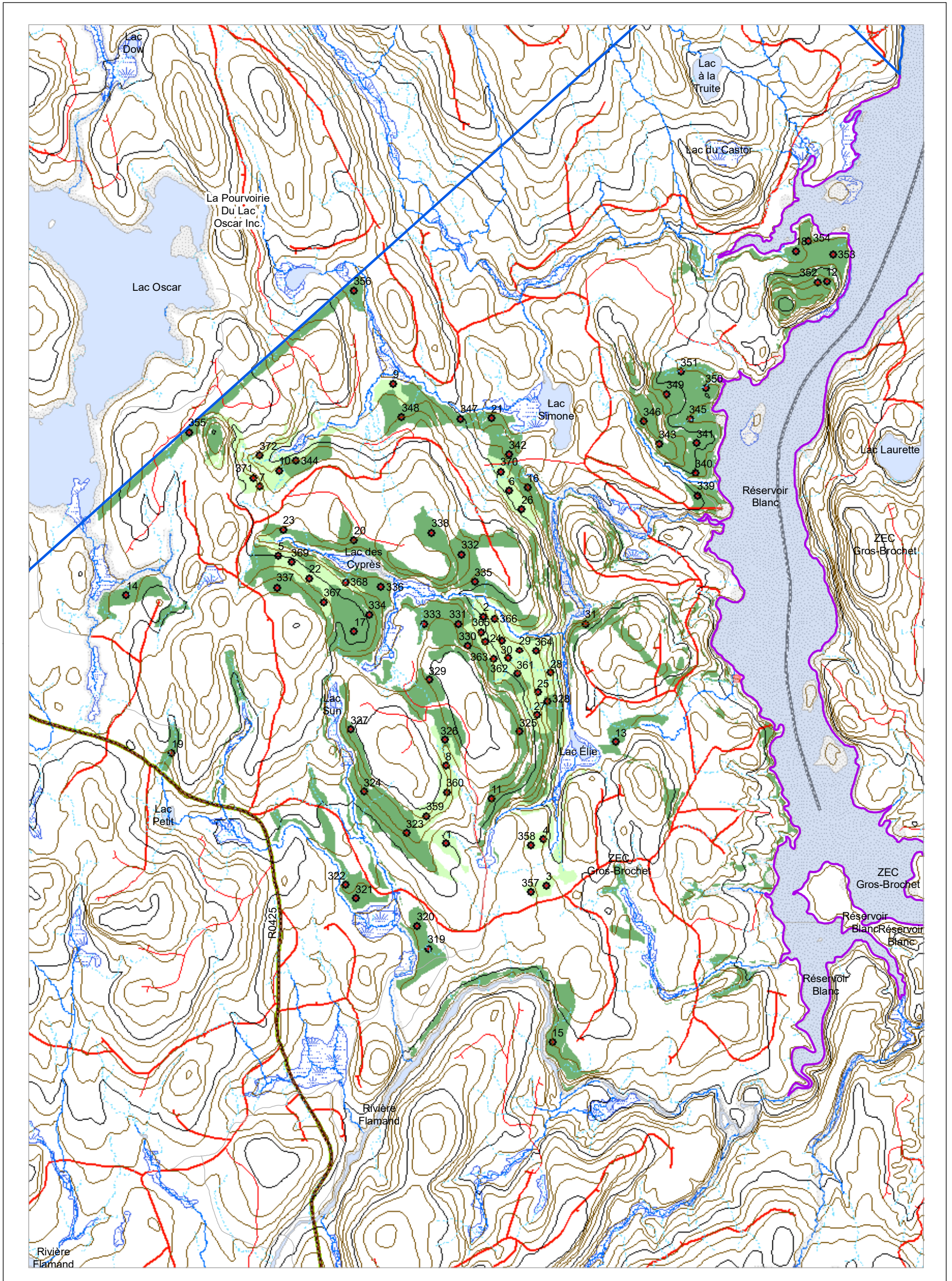

**Plan de sondage**

- Placette échantillon
  - 1 Parcelle / 6 ha
  - 1 Parcelle / 2 ha
- Territoires fauniques**
- Aire faunique commun.
  - Pourvoirie (PADE)
  - Zecs
  - RéservesFauniques
  - Petits lacs (PLA)
- Usages forestiers linéaires**
- Droits linéaires
- Usages forestiers surfaciques**
- Zone d'application

**Usages forestiers ponctuels**

- Fin de villégiature commerciale
- Centre d'hébergement
- Fin de villégiature personnelle
- Autres fins
- Parcelles de vérification\_blocs
- Camp de travailleurs
- Sites autochtones
- Abri sommaire
- Camp de trappeur
- Sites fauniques
- Poste d'accueil
- Site archéologique

**Chemins forestiers**

- Primaire
- Secondaire
- Tertiaire
- Carrossable
- Vieux chemins
- Ponts

**Courbes de niveau**

- Courbe de niveau intermédiaire
- Courbe de niveau maitresse

**Code terrain**

- Dénudé humide
- Dénudé sec
- Gravières
- Ligne de transport d'énergie

**Projection cartographique**

Système de référence géodésique NAD 83, ellipsoïde GRS80  
Projection cartographique Mercator Transversale modifiée Zone 8

1:25 000

Sources

Référence cartographique MRNF 2023

(BDTQ 20k)

Réalisation

Ministère des Ressources naturelles et des Forêts

Unité de gestion Windigo-et-Gouin

Note : Le présent document n'a aucune portée légale.

© Gouvernement du Québec.

**Anabelle Charest**

Signature numérique  
de Anabelle Charest  
Date : 2023.04.18  
10:02:05 -04'00'

Signature ing. f.

Ministère des  
Ressources naturelles  
et des Forêts

Québec

Version : 01

Date : 2023-04-18