

Plan de sondage

BINE-UA04251

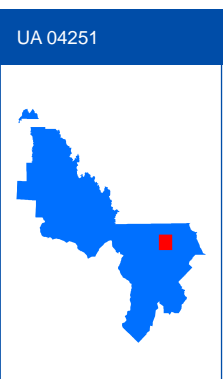
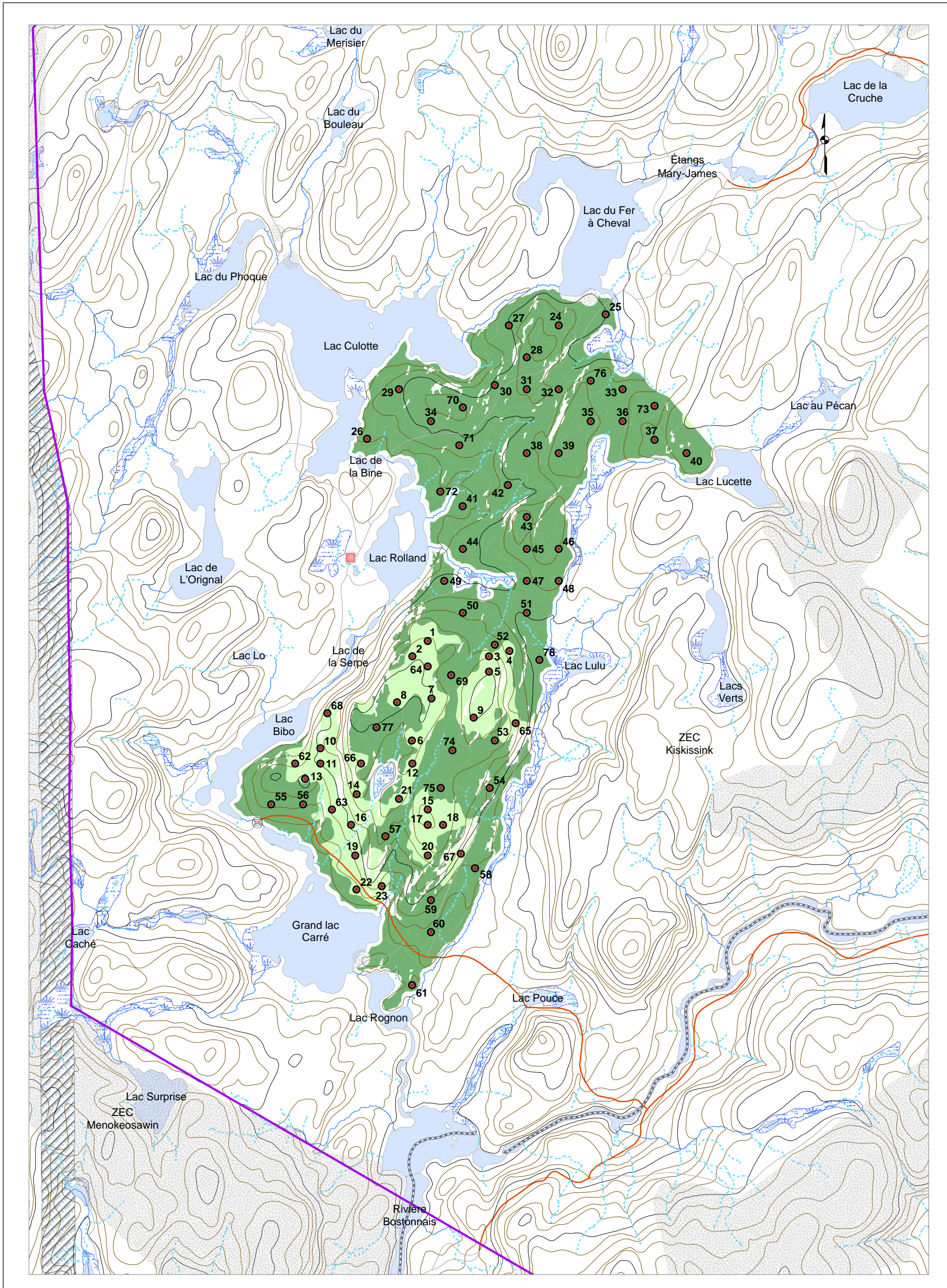

Plan de sondage

- Placette échantillon
- 1 Parcelle /6ha
- 1 Parcelle /2ha
- Territoires fauniques**
- Aire faunique commun
- Pourvoirie (PADE)
- Zecs
- Réserves fauniques
- Petits lacs (PLA)
- Usages forestiers linéaires**
- Droits linéaires
- Usages forestiers surfaciques**
- Zone d'application

Usages forestiers ponctuels

- Fin de villégiature commerciale
- Centre d'hébergement
- Fin de villégiature personnelle
- Autres fins
- Parcelles de vérification, blocs
- Camp de travailleurs
- Sites autochtones
- Abri sommaire
- Camp de trappeur
- Sites fauniques
- Poste d'accueil
- Site archéologique

Chemins forestiers

- Primaire
- Secondaire
- Tertiaire
- Carrossable
- Vieux chemins
- Ponts

Courbes de niveau

- Courbe de niveau intermédiaire
- Courbe de niveau maîtresse

Code terrain

- Dénudé humide
- Dénudé sec
- Gravières
- Ligne de transport d'énergie

Projection cartographique

Système de référence géodésique: NAD 83, ellipsoïde GRS80
Projection cartographique: Mercator Transversale modifiée, Zone 8

1:20 000

SURCOUS

Référence cartographique: MRNF 2023

(BTO 203)

Réalisation: Ministère des Ressources naturelles et des Forêts
Unité de gestion Windigo-et-Gouin
Note: Le présent document n'a aucune portée légale.
© Gouvernement du Québec.

Marc-André ARVISAIS
Signature numérique de Marc-André ARVISAIS
Date: 2023.04.21
12:04:30 -04'00'

Signature ing. f.

Version: 01

Date: 2023-04-21



Plan de sondage

CLOS-UA04251

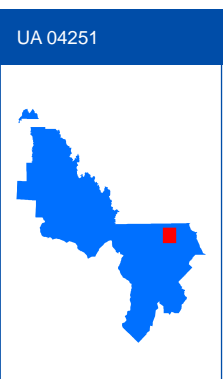
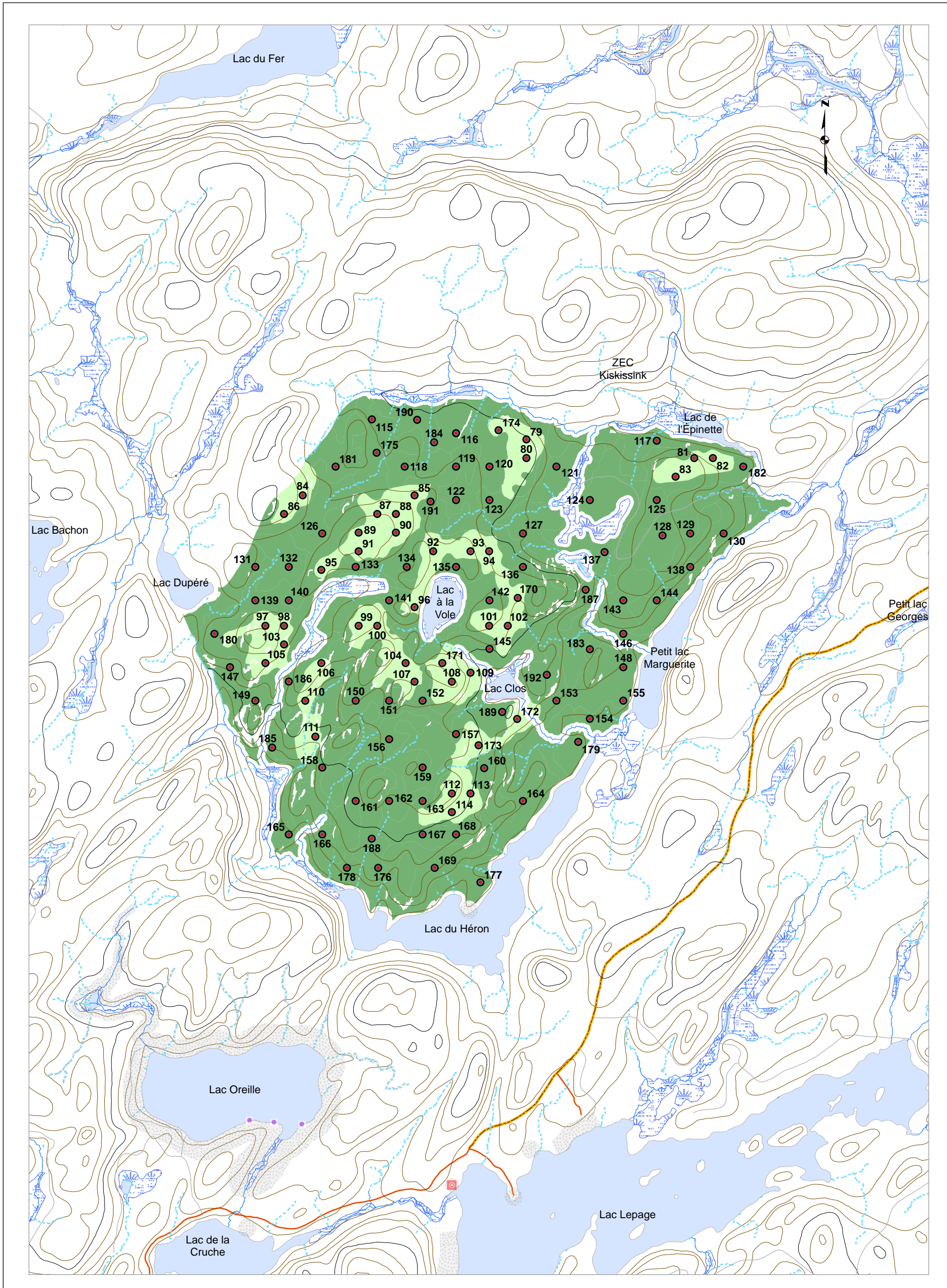

Plan de sondage

- Placette échantillon
- 1 Parcelle /6ha
- 1 Parcelle /2ha
- Territoires fauniques**
- Aire faunique commun
- Pourvoirie (PADE)
- Zecs
- Réserves fauniques
- Petits lacs (PLA)
- Usages forestiers linéaires**
- Droits linéaires
- Usages forestiers surfaciques**
- Zone d'application

Usages forestiers ponctuels

- Fin de villégiature commerciale
- Centre d'hébergement
- Fin de villégiature personnelle
- Autres fins
- Parcelles de vérification, blocs
- Camp de travailleurs
- Sites autochtones
- Abri sommaire
- Camp de trappeur
- Sites fauniques
- Poste d'accueil
- Site archéologique

Chemins forestiers

- Primaire
- Secondaire
- Tertiaire
- Carrossable
- Vieux chemins
- Ponts

Courbes de niveau

- Courbe de niveau intermédiaire
- Courbe de niveau maîtresse

Code terrain

- Dénudé humide
- Dénudé sec
- Gravières
- Ligne de transport d'énergie

Projection cartographique

Système de référence géodésique: NAD 83, ellipsoïde GRS80
 Projection cartographique: Mercator Transversale modifiée, Zone 8
1:20 000
 Sources: MRNF 2023 (BTO 203)
 Réalisation: Ministère des Ressources naturelles et des Forêts
 Unité de gestion Windigo-et-Gouin
 Note: Le présent document n'a aucune portée légale.
 © Gouvernement du Québec.

Version: 01
 Date: 2023-04-21

Marc-André ARVISAIS
 Signature numérique de Marc-André ARVISAIS
 Date: 2023.04.21 12:06:43 -04'00'
 Signature ing. f.



Plan de sondage
OREILLE-UA04251

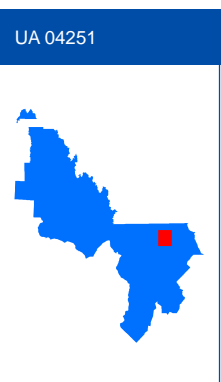
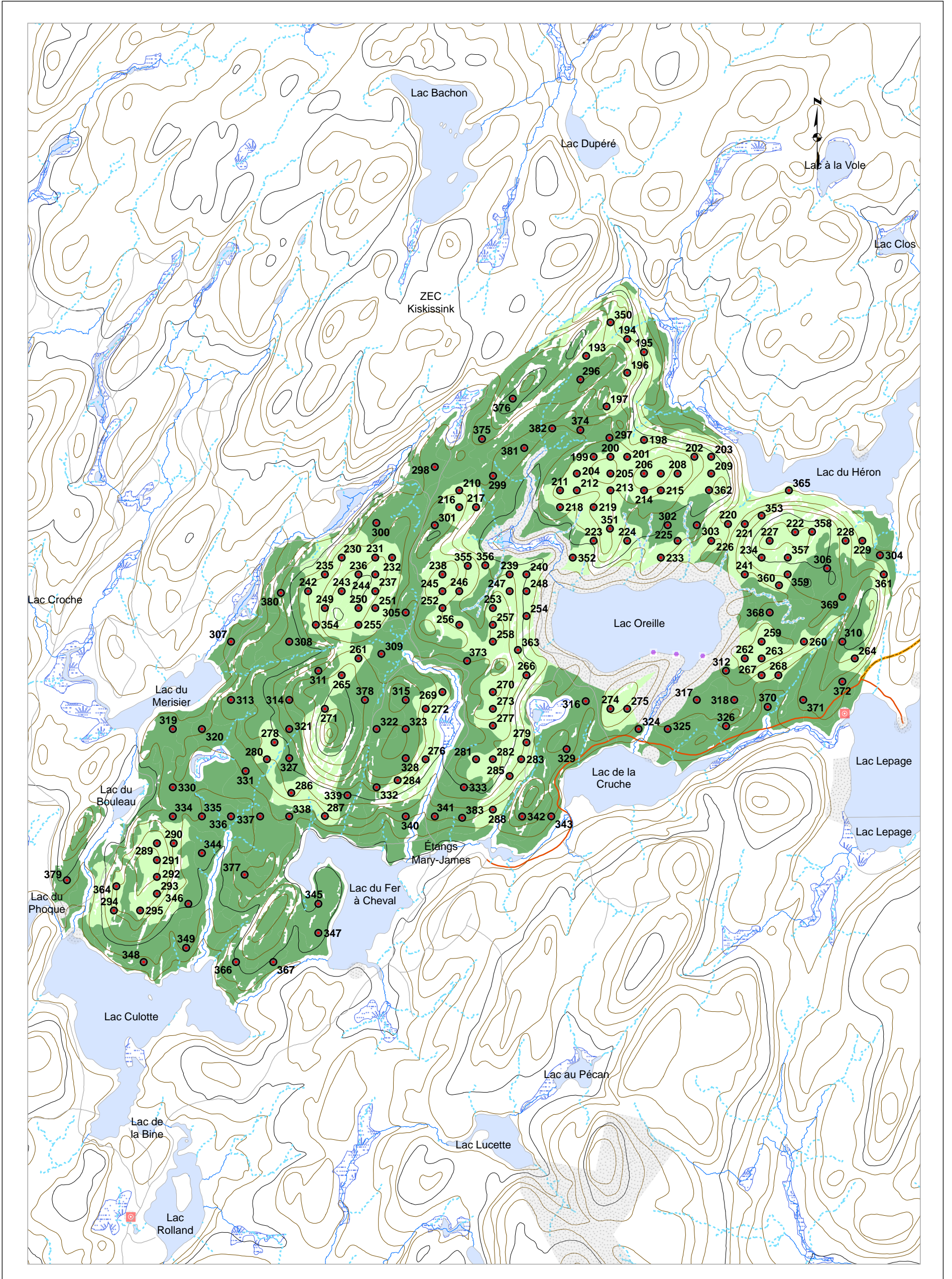

Plan de sondage

- Placette échantillon
- 1 Parcelle /6ha
- 1 Parcelle /2ha
- Territoires fauniques**
- Aire faunique commun.
- Pourvoirie (PADE)
- Zecs
- Réserves fauniques
- Petits lacs (PLA)
- Usages forestiers linéaires**
- Droits linéaires
- Usages forestiers surfaciques**
- Zone d'application

Usages forestiers ponctuels

- Fin de villégiature commerciale
- Centre d'hébergement
- Fin de villégiature personnelle
- Autres fins
- Parcelles de vérification, blocs
- Camp de travailleurs
- Sites autochtones
- Abri sommaire
- Camp de trappeur
- Sites fauniques
- Poste d'accueil
- Site archéologique

Chemins forestiers

- Primaire
- Secondaire
- Tertiaire
- Carrossable
- Vieux chemins
- Ponts

Courbes de niveau

- Courbe de niveau intermédiaire
- Courbe de niveau maîtresse

Code terrain

- Dénudé humide
- Dénudé sec
- Gravières
- Ligne de transport d'énergie

Projection cartographique

Système de référence géodésique : NAD 83, ellipsoïde GRS80
Projection cartographique : Mercator Transversale modifiée, Zone 8

1:21 000

Sources

Référence cartographique : MRNF 2023 (BTO 203)

Réalisation : Ministère des Ressources naturelles et des Forêts, Unité de gestion Windigo-et-Gouin
Note : Le présent document n'a aucune portée légale.
© Gouvernement du Québec.

Marc-André ARVISAIS

Signature numérique de Marc-André ARVISAIS
Date : 2023.04.21
12:07:43 -04'00'

Signature ing. f.

Ministère des Ressources naturelles et des Forêts
Québec

Version : 01
Date : 2023-04-21

Plan de sondage

PECAN-UA04251

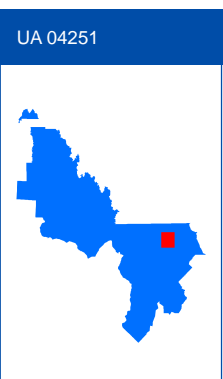
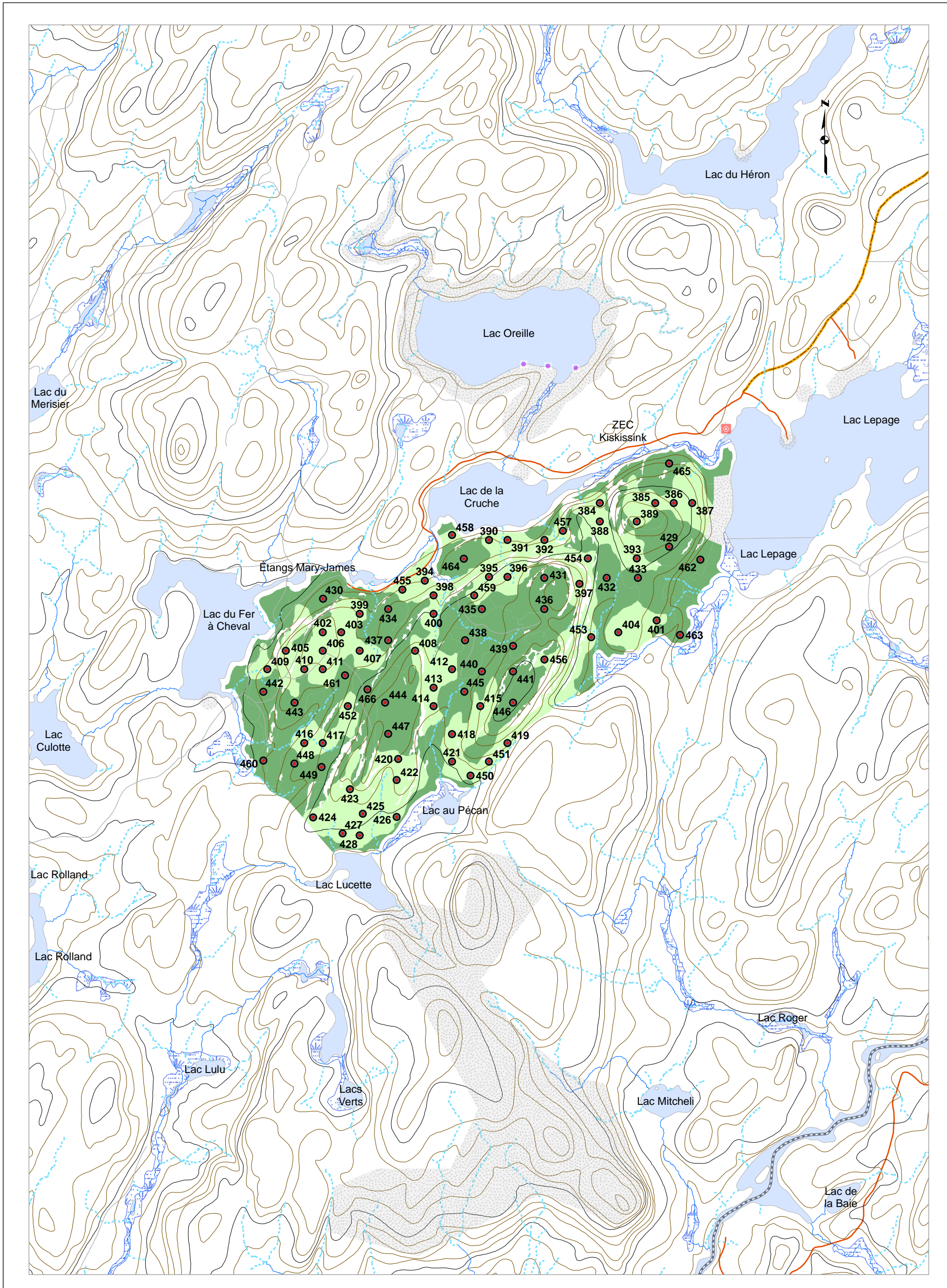

Plan de sondage

- Placette échantillon
 - 1 Parcelle /6ha
 - 1 Parcelle /2ha
- Territoires fauniques**
- Aire faunique commun.
 - Pourvoirie (PADE)
 - Zecs
 - Réserves fauniques
 - Petits lacs (PLA)
- Usages forestiers linéaires**
- Droits linéaires
- Usages forestiers surfaciques**
- Zone d'application

Usages forestiers ponctuels

- Fin de villégiature commerciale
- Centre d'hébergement
- Fin de villégiature personnelle
- Autres fins
- Parcelles de vérification, blocs
- Camp de travailleurs
- Sites autochtones
- Abri sommaire
- Camp de trappeur
- Sites fauniques
- Poste d'accueil
- Site archéologique

Chemins forestiers

- Primaire
- Secondaire
- Tertiaire
- Carrossable
- Vieux chemins
- Ponts

Courbes de niveau

- Courbe de niveau intermédiaire
- Courbe de niveau maîtresse

Code terrain

- Dénudé humide
- Dénudé sec
- Gravières
- Ligne de transport d'énergie

Projection cartographique

Système de référence géodésique: NAD 83, ellipsoïde GRS80
Projection cartographique: Mercator Transversale modifiée Zone 8

1:20 000

Source(s)

Référence cartographique MRNF 2023

(BTO 203)

Réalisation: Ministère des Ressources naturelles et des Forêts

Unité de gestion Windigo-et-Gouin

Note: Le présent document n'a aucune portée légale.

© Gouvernement du Québec.

Marc-André ARVISAIS
Signature numérique de Marc-André ARVISAIS
Date: 2023.04.21
12:09:01 -04'00'

Signature ing. f.

Ministère des
Ressources naturelles
et des Forêts

Québec

Version: 01

Date: 2023-04-21

Plan de sondage

POUCE-UA04251

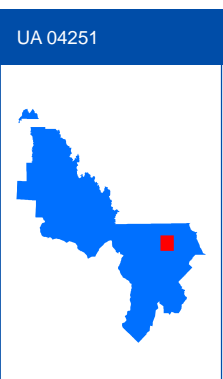
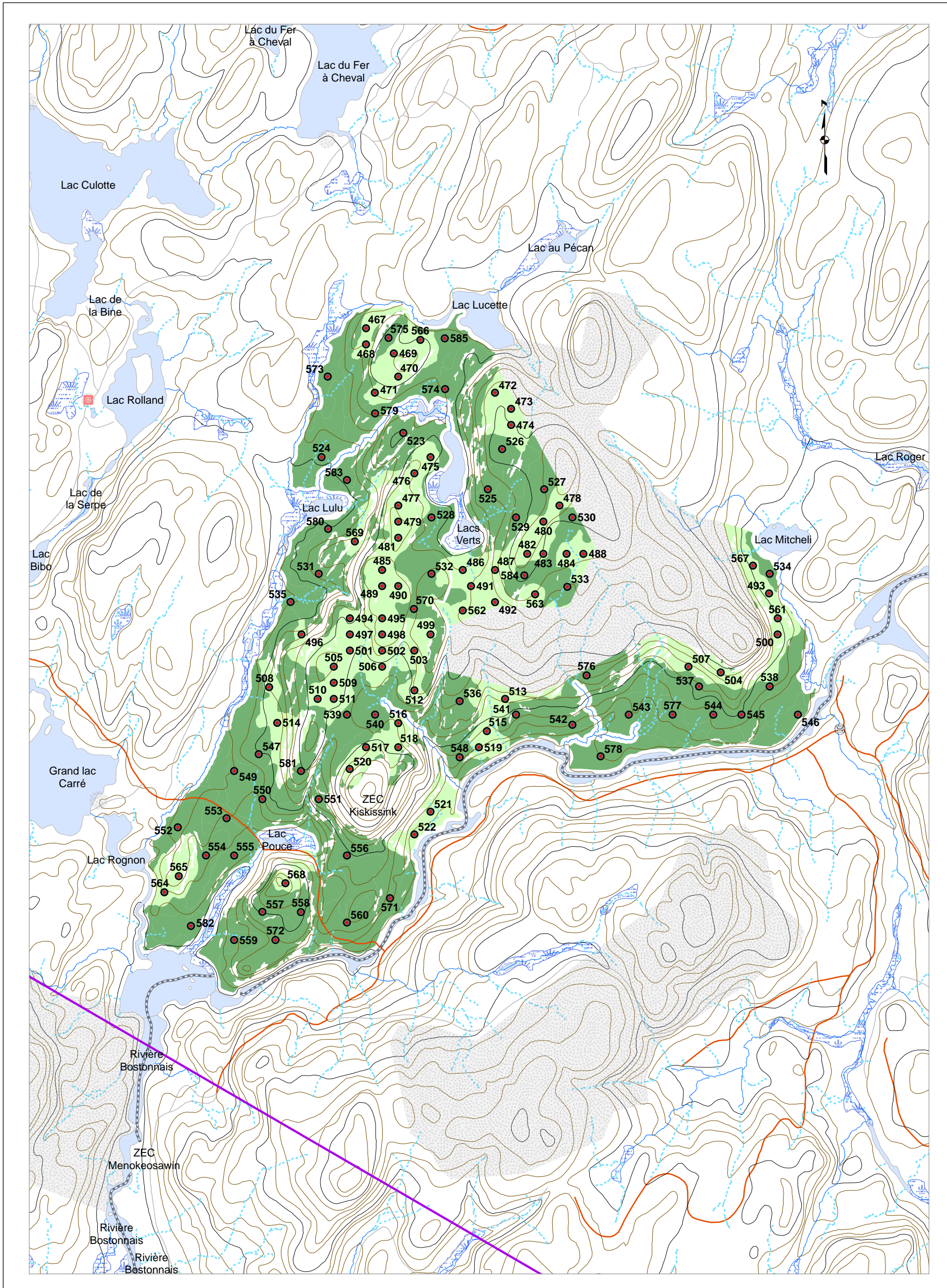

Plan de sondage

- Placette échantillon
- 1 Parcelle /6ha
- 1 Parcelle /2ha
- Territoires fauniques**
- Aire faunique commun
- Pourvoirie (PADE)
- Zecs
- Réserves fauniques
- Petits lacs (PLA)
- Usages forestiers linéaires**
- Droits linéaires
- Usages forestiers surfaciques**
- Zone d'application

Usages forestiers ponctuels

- Fin de villégiature commerciale
- Centre d'hébergement
- Fin de villégiature personnelle
- Autres fins
- Parcelles de vérification, blocs
- Camp de travailleurs
- Sites autochtones
- Abri sommaire
- Camp de trappeur
- Sites fauniques
- Poste d'accueil
- Site archéologique

Chemins forestiers

- Primaire
- Secondaire
- Tertiaire
- Carrossable
- Vieux chemins
- Ponts

Courbes de niveau

- Courbe de niveau intermédiaire
- Courbe de niveau maîtresse

Code terrain

- Dénudé humide
- Dénudé sec
- Gravières
- Ligne de transport d'énergie

Projection cartographique

Système de référence géodésique : NAD 83, ellipsoïde GRS80
Projection cartographique : Mercator Transversale modifiée Zone 8

1:20 000

Sources

Référence cartographique : MRNF 2023 (BTO 203)

Réalisation :
Ministère des Ressources naturelles et des Forêts
Unité de gestion Windigo-et-Gouin
Note : Le présent document n'a aucune portée légale.
© Gouvernement du Québec.

Marc-André ARVISAIS

Signature numérique de
Marc-André ARVISAIS
Date : 2023.04.21
12:10:40 -04'00'

Signature ing. f.

Ministère des
Ressources naturelles
et des Forêts

Québec

Version : 01

Date : 2023-04-21

Plan de sondage STURTON-UA04251

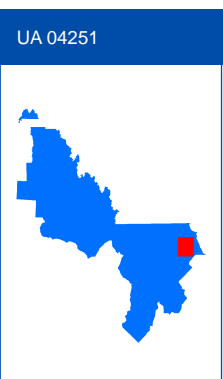
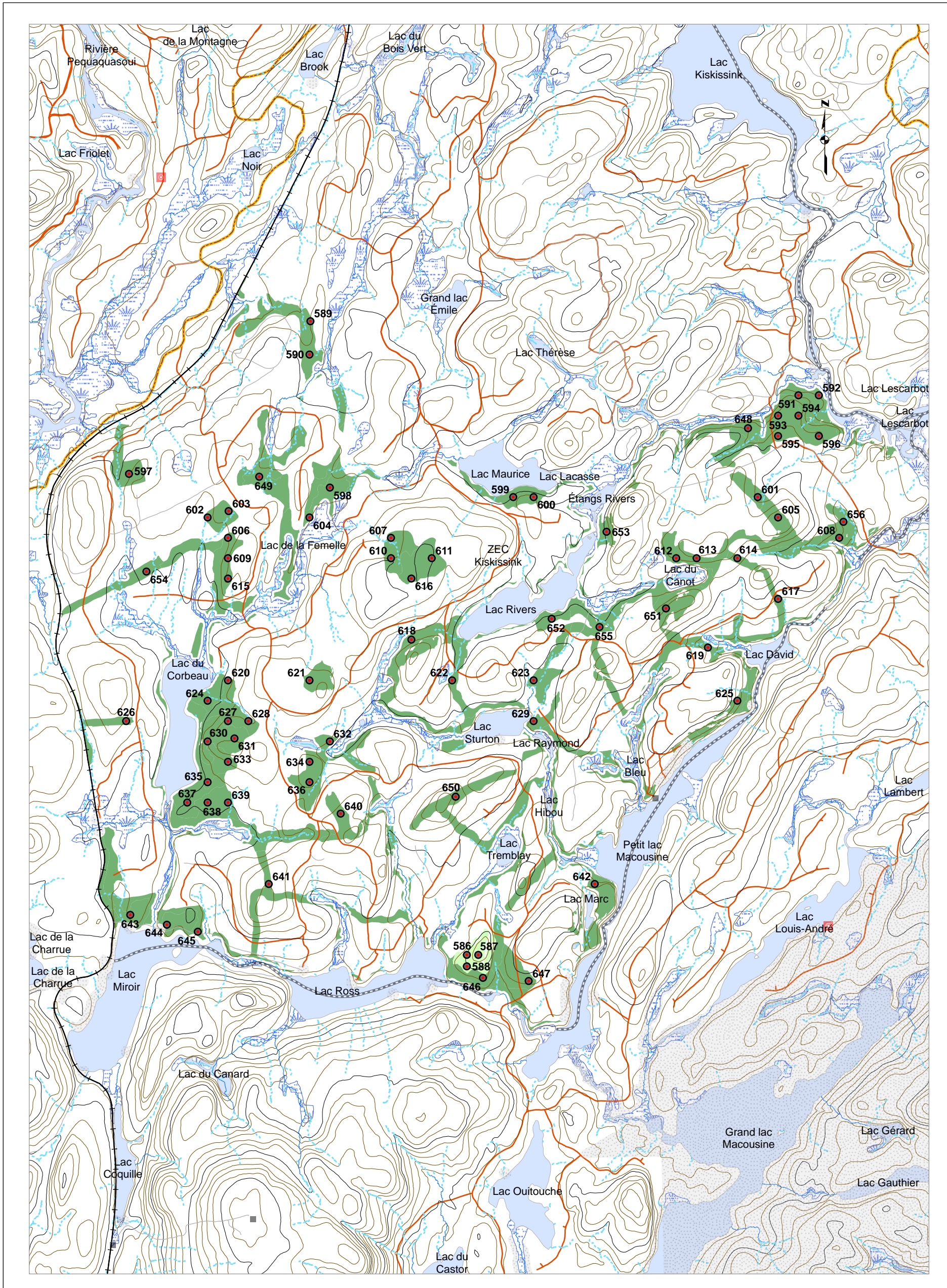

Plan de sondage

- Placette échantillon
- 1 Parcelle /6ha
- 1 Parcelle /2ha
- Territoires fauniques**
- Aire faunique commun
- Pourvoirie (PADE)
- Zecs
- Réserves fauniques
- Petits lacs (PLA)
- Usages forestiers linéaires**
- Droits linéaires
- Usages forestiers surfaciques**
- Zone d'application

Usages forestiers ponctuels

- Fin de villégiature commerciale
- Centre d'hébergement
- Fin de villégiature personnelle
- Autres fins
- Parcelles de vérification, blocs
- Camp de travailleurs
- Sites autochtones
- Abri sommaire
- Camp de trappeur
- Sites fauniques
- Poste d'accueil
- Site archéologique

Chemins forestiers

- Primaire
- Secondaire
- Tertiaire
- Carrossable
- Vieux chemins
- Ponts

Courbes de niveau

- Courbe de niveau intermédiaire
- Courbe de niveau maîtresse

Code terrain

- Dénudé humide
- Dénudé sec
- Gravières
- Ligne de transport d'énergie

Projection cartographique

Système de référence géodésique: NAD 83, ellipsoïde GRS80
Projection cartographique: Mercator Transversale modifiée, Zone 8

1:30 000

Sources:

Référence cartographique: MRNF 2023 (BTO 203)

Réalisation: Ministère des Ressources naturelles et des Forêts, Unité de gestion Windigo-et-Gouin

Note: Le présent document n'a aucune portée légale.

© Gouvernement du Québec.

Version: 01

Date: 2023-04-21

Marc-André ARVISAIS
Signature numérique de Marc-André ARVISAIS
Date: 2023.04.21 12:11:49 -04'00'
Signature ing. f.

Ministère des
Ressources naturelles
et des Forêts
Québec