

Fiche descriptive

Dossier 350481 00 000

Description du site occupé

Localisation administrative	Région :	12-Chaudière-Appalaches	MRC : Montmagny
	Municipalité :	Notre-Dame-du-Rosaire	
	Canton Ashburton, Non-divisé		
Coordonnées :	UTM 19 : 5191807 m N, 393170 m E Géographique (DMS) : Latitude : 46° 52' 16"/ Longitude : - 70° 24' 07"		
Type d'installations	Principale : cache au sol (démontée)		
	Dépendances <input type="checkbox"/>	Remise <input type="checkbox"/>	Sanitaire <input type="checkbox"/> Galerie <input type="checkbox"/>
	Si oui : 	Abri <input type="checkbox"/>	<input type="checkbox"/>
	Déchets : <input type="checkbox"/> ()		
Échelle <input type="checkbox"/> . Bien meubles : <input checked="" type="checkbox"/> (Banc de parc, table)			
Type de travaux à effectuer	Ramassage /Nettoyage		
Type de matériaux	Bois de charpente <input checked="" type="checkbox"/>	Vitre <input type="checkbox"/>	Toile / tissus <input checked="" type="checkbox"/>
	Bois rond <input type="checkbox"/>	Bardeaux /Papier goudronné <input type="checkbox"/>	Tapis <input type="checkbox"/>
	Panneaux de bois œuvré <input checked="" type="checkbox"/>	Objets métalliques/ acier <input type="checkbox"/>	Matelas /mousse <input type="checkbox"/>
	Planches de bois <input type="checkbox"/>	Tôle <input checked="" type="checkbox"/>	PVC/ plastique/ prélat/ plexiglass <input checked="" type="checkbox"/>
	Béton <input type="checkbox"/>	Isolant (Uréthane) <input type="checkbox"/>	Fibre de verre <input checked="" type="checkbox"/>
Dimensions approximatives	1 m / 4 m x 1,5 m (hauteur structure).		
	Soulevé, par rapport au sol: m		ou, S.O. <input checked="" type="checkbox"/>
Accessibilité	Facile <input checked="" type="checkbox"/> Moyenne <input type="checkbox"/> Difficile <input type="checkbox"/>		
	Distance au chemin carrossable : 40 m Chemin carrossable accessible en véhicule à <u>quatre</u> roues motrices. Pas besoin de transport VTT pour atteindre le chemin carrossable.		
	Accessible par la route 283, ensuite prendre le chemin Rexfor direction Est sur environ 1 km. Prendre le chemin forestier direction Sud-Est sur environ 545 m, poursuivre le chemin direction Nord-Est 980 m. Prendre le chemin forestier en direction Sud pour 260 m. À pied, entrer dans la forêt après le dégagée pour 40 m. Une virée est située aux abords du site.		
Particularité	Le site est bien caché dans le boisé. Les sites et l'accès ont été rubanés orange afin d'aider à la navigation et localisation du site.		
	Le chemin forestier peut être endommagé (chaussée cahoteuse, ornières profondes etc.) dû au transport de bois dans le secteur.		

Figure 1: Vue du site principal à ramasser (caché dans le boisé).	2
Figure 2: Panneaux de cache démontée à ramasser	2
Figure 3: Vue des panneaux sous l'emballage	3
Figure 4: Matériaux et banc de parc à ramasser	3
Figure 5: Débris à ramasser près de l'empilement.	4
Figure 6: Vue de l'accès au site principal	4
Figure 7: Matériaux au point 350481-A à ramasser.	5
Figure 8: Vue de l'emplacement du site 350481-A.	5
Figure 9: Vue de l'entrée du site par le chemin forestier.	6

Fiche descriptive

Dossier 350481 00 000

Photos



Figure 1: Vue du site principal à ramasser (caché dans le boisé).



Figure 2: Panneaux de cache démontée à ramasser



Figure 3: Vue des panneaux sous l'emballage (2022)



Figure 4: Matériaux et banc de parc à ramasser



Figure 5: Débris à ramasser près de l'empilement.



Figure 6: Vue de l'accès au site principal



Figure 7: Matériaux au point 350481-A à ramasser.



Figure 8: Vue de l'emplacement du site 350481-A.



Figure 9: Vue de l'entrée du site par le chemin forestier.

Fiche descriptive

Dossier 350571 00 000

Description du site occupé

Localisation administrative	Région :	12-Chaudière-Appalaches	MRC : Montmagny	
	Municipalité :	Notre-Dame-du-Rosaire		
	Canton Ashburton, Non-divisé			
Coordonnées :	UTM 19 : 5193977 m N, 394202 m E Géographique (DMS) : Latitude : 46° 53' 27"/ Longitude : - 70° 23' 20"			
Type d'installations	Principale : Sanitaire			
	Dépendances <input type="checkbox"/>	Remise <input type="checkbox"/>	Sanitaire <input checked="" type="checkbox"/>	
	Si oui :	Abri <input type="checkbox"/>	Galerie <input type="checkbox"/>	
	Déchets : <input checked="" type="checkbox"/> ()			
Échelle <input type="checkbox"/> . Bien meubles : <input type="checkbox"/> ()				
Type de travaux à effectuer	Ramassage /Nettoyage			
Type de matériaux	Bois de charpente <input checked="" type="checkbox"/>	Vitre <input type="checkbox"/>	Toile / tissus <input checked="" type="checkbox"/>	
	Bois rond <input checked="" type="checkbox"/>	Bardeaux /Papier goudronné <input type="checkbox"/>	Tapis <input type="checkbox"/>	
	Panneaux de bois ouvré <input checked="" type="checkbox"/>	Objets métalliques/acier <input type="checkbox"/>	Matelas /mousse <input type="checkbox"/>	
	Planches de bois <input type="checkbox"/>	Tôle <input type="checkbox"/>	PVC/ plastique/ prélat/ plexiglass <input checked="" type="checkbox"/>	
	Béton <input type="checkbox"/>	Bonbonne de propane <input type="checkbox"/>	Réservoir septique <input checked="" type="checkbox"/>	
	Brique <input type="checkbox"/>	Panneaux 'cœur de porte' <input type="checkbox"/>	Aluminium <input type="checkbox"/>	
	Contaminants (?) <input type="checkbox"/>	Isolant (divers) <input type="checkbox"/>	<input type="checkbox"/>	
Dimensions approximatives	1,5 m / 1,5 m 1,5 m (hauteur structure).			
	Soulevé, par rapport au sol: m		ou, S.O. <input checked="" type="checkbox"/>	
Accessibilité	Facile <input checked="" type="checkbox"/> Moyenne <input type="checkbox"/> Difficile <input type="checkbox"/>			
	Distance au chemin carrossable : 0 m Chemin carrossable accessible en véhicule à <u>quatre</u> roues motrices. Pas besoin de transport VTT pour atteindre le chemin carrossable.			
	Accessible par la route 283, ensuite prendre le chemin Rexfor direction Est sur environ 4,0 km.			
Particularité	L'emplacement du sanitaire devra être rempli de gravier, de sable, de terre ou d'un matériau inerte en vertu de l'article 5 du Règlement sur l'évacuation et le traitement des eaux usées des résidences isolées (chapitre Q-2, r.22).			

Figure 1: Vue extérieure du sanitaire.	2
Figure 2: Vue intérieure du sanitaire.....	2
Figure 3: Toile au sol derrière le sanitaire.	3
Figure 4 : Emplacement du sanitaire.....	3
Figure 5 : Autre vue des débris autour du sanitaire.	4
Figure 6 : Autres débris autour du sanitaire.	4

Fiche descriptive

Dossier 350571 00 000

Photos



Figure 1: Vue extérieure du sanitaire.



Figure 2: Vue intérieure du sanitaire.

Photos



Figure 3: Toile au sol derrière le sanitaire.



Figure 4 : Emplacement du sanitaire.



Figure 5 : Autre vue des débris autour du sanitaire.



Figure 6 : Autres débris autour du sanitaire.

Fiche descriptive

Dossier 350573 00 000

Description du site occupé	
Localisation administrative	Région : 12-Chaudière-Appalaches MRC : Montmagny
	Municipalité : Notre-Dame-du-Rosaire
	Canton Ashburton, Non-divisé
Coordonnées :	UTM 19 : 5194034 m N, 394546 m E Géographique (DMS) : Latitude : 46° 53' 29"/ Longitude : - 70° 23' 03"
Type d'installations	Principale : structure abandonnée et/ou écrasée
	Dépendances <input type="checkbox"/> Si oui :  Remise <input type="checkbox"/> Sanitaire <input type="checkbox"/> Galerie <input type="checkbox"/> Abri <input type="checkbox"/> <input type="checkbox"/> <input type="checkbox"/>
	Déchets : <input type="checkbox"/> ()
	Échelle <input type="checkbox"/> . Bien meubles : <input type="checkbox"/> ()
Type de travaux à effectuer	Démantèlement
Type de matériaux	Bois de charpente <input checked="" type="checkbox"/> Vitre <input type="checkbox"/> Toile / tissus <input checked="" type="checkbox"/> Bois rond <input type="checkbox"/> Bardeaux /Papier goudronné <input type="checkbox"/> Tapis <input type="checkbox"/> Panneaux de bois <input checked="" type="checkbox"/> Objets métalliques/ acier <input type="checkbox"/> Matelas /mousse <input checked="" type="checkbox"/> Planches de bois <input type="checkbox"/> Tôle <input type="checkbox"/> PVC/ plastique/ prélat/ plexiglass <input type="checkbox"/> Béton <input type="checkbox"/> Bonbonne de propane <input type="checkbox"/> Réservoir septique <input type="checkbox"/> Brique <input type="checkbox"/> Panneaux 'cœur de porte' <input type="checkbox"/> Aluminium <input type="checkbox"/> Contaminants (?) <input type="checkbox"/> Isolant (divers) <input type="checkbox"/>
Dimensions approximatives	1,5 m / 1,5 m x 1 m (hauteur structure).
	Soulevé, par rapport au sol: m ou, S.O. <input checked="" type="checkbox"/>
Accessibilité	Facile <input type="checkbox"/> Moyenne <input checked="" type="checkbox"/> Difficile <input type="checkbox"/> Distance au chemin carrossable : 300 m Chemin carrossable accessible en véhicule à quatre roues motrices. Besoin, aussi, de transport VTT pour atteindre le chemin carrossable.
	Accessible par la route 283, ensuite prendre le chemin Rexfor direction Est sur environ 4 km. En VTT, dirigez-vous dans le boisé sur le sentier en direction Est pour 300 m.
Particularité	L'entrée VTT est peu visible, mais le sentier est assez bien balisé. Ce dernier est cahoteux (présence de grosses roches), sinueux et de largeur réduite. La dernière portion pour accéder à la cache est moins bien défini. Il a dans le même secteur présence d'un plate-forme et panneaux de cache. Mais ne pas ramasser ces derniers, seulement ramasser la structure inscrite sur cette fiche.

Figure 1 : Structure abandonnée à ramasser.	2
Figure 2 : Autre vue de la structure abandonnée.	2
Figure 3 : Intérieur de la structure abandonnée.....	3
Figure 4 : Emplacement de la cache abandonnée.....	3
Figure 5 : Vue de l'entrée du sentier par Rexfor.....	4
Figure 6 : Début du sentier.....	4
Figure 7 : Vue du sentier.....	5
Figure 8 : Autre vue du sentier.....	5
Figure 9 : Autre vue du sentier.....	6

Fiche descriptive

Dossier 350573 00 000

Photos



Figure 1 : Structure abandonnée à ramasser.



Figure 2 : Autre vue de la structure abandonnée.

Fiche descriptive

Dossier 350573 00 000

Photos



Figure 3 : Intérieur de la structure abandonnée.



Figure 4 : Emplacement de la cache abandonnée.

Fiche descriptive

Dossier 350573 00 000

Photos



Figure 5 : Vue de l'entrée du sentier par Rexfor.



Figure 6 : Début du sentier



Figure 7 : Vue du sentier.



Figure 8 : Autre vue du sentier.



Figure 9 : Autre vue du sentier.

Fiche descriptive

Dossier 350588 00 000

Description du site occupé

Localisation administrative	Région :	12-Chaudière-Appalaches	MRC : Montmagny	
	Municipalité :	Notre-Dame-du-Rosaire		
	Canton Ashburton, Non-divisé			
Coordonnées :	UTM 19 : 5195537 m N, 394658 m E Géographique (DMS) : Latitude : 46° 54' 18"/ Longitude : - 70° 22' 59"			
Type d'installations	Principale : structure abandonnée et/ou écrasée			
	Dépendances <input type="checkbox"/>	Remise <input type="checkbox"/>	Sanitaire <input type="checkbox"/> Galerie <input type="checkbox"/>	
	Si oui : 	Abri <input type="checkbox"/>	<input type="checkbox"/>	
	Déchets : <input type="checkbox"/> ()			
Échelle <input type="checkbox"/> . Bien meubles : <input type="checkbox"/> ()				
Type de travaux à effectuer	Ramassage /Nettoyage			
Type de matériaux	Bois de charpente <input checked="" type="checkbox"/>	Vitre <input type="checkbox"/>	Toile / tissus <input type="checkbox"/>	
	Bois rond <input type="checkbox"/>	Bardeaux /Papier goudronné <input checked="" type="checkbox"/>	Tapis <input type="checkbox"/>	
	Panneaux de bois ouvré <input checked="" type="checkbox"/>	Objets métalliques/ acier <input type="checkbox"/>	Matelas /mousse <input checked="" type="checkbox"/>	
	Planches de bois <input type="checkbox"/>	Tôle <input type="checkbox"/>	PVC/ plastique/ prélat/ plexiglass <input checked="" type="checkbox"/>	
	Béton <input type="checkbox"/>	Bonbonne de propane <input type="checkbox"/>	Réservoir septique <input type="checkbox"/>	
	Brique <input type="checkbox"/>	Panneaux 'cœur de porte' <input type="checkbox"/>	Aluminium <input type="checkbox"/>	
	Contaminants (?) <input type="checkbox"/>	Isolant (divers) <input type="checkbox"/>	Pneus <input checked="" type="checkbox"/>	
	Matelas			
	Dimensions approximatives	1,5 m ²		
	Soulevé, par rapport au sol: m ou, S.O. <input checked="" type="checkbox"/>			
Accessibilité	Facile <input checked="" type="checkbox"/> Moyenne <input type="checkbox"/> Difficile <input type="checkbox"/>			
	Distance au chemin carrossable : 9 m et 18 m (point supplémentaire) Chemin carrossable accessible en véhicule à quatre roues motrices. Pas besoin de transport VTT pour atteindre le chemin carrossable.			
	Accessible par la route 283, ensuite prendre le chemin Rexfor direction Est sur environ 6,15 km. Une virée est située aux abords du site.			
Particularité	Le chemin forestier peut être endommagé compte tenu du transport de bois récent dans le secteur (roulière, chaussée cahoteuse)			

Figure 1: Matelas à ramasser.	2
Figure 2: Déchets et débris à ramasser.	2
Figure 3: Autre vue de débris et déchets à ramasser.	3
Figure 4: Structure écrasée à ramasser au site 350588-A.	3
Figure 5: Autre vue de la structure écrasée à ramasser.	4
Figure 6: Vue d'ensemble des sites.	4

Fiche descriptive

Dossier 350588 00 000

Photos



Figure 1: Matelas à ramasser.



Figure 2: Déchets et débris à ramasser.

Fiche descriptive

Dossier 350588 00 000

Photos



Figure 3: Autre vue de débris et déchets à ramasser.



Figure 4: Structure écrasée à ramasser au site 350588-A.



Figure 5: Autre vue de la structure écrasée à ramasser.



Figure 6: Vue d'ensemble des sites.

Fiche descriptive

Dossier 350589 00 000

Description du site occupé

Localisation administrative	Région :	12-Chaudière-Appalaches	MRC : Montmagny
	Municipalité :	Notre-Dame-du-Rosaire	
	Canton Ashburton, Non-divisé		
Coordonnées :	UTM 19 : 5195335 m N, 394048 m E Géographique (DMS) : Latitude : 46° 54' 11"/ Longitude : - 70° 23' 28"		
Type d'installations	Principale : mirador ("tree-stand")		
	Dépendances <input type="checkbox"/>	Remise <input type="checkbox"/>	Sanitaire <input type="checkbox"/> Galerie <input type="checkbox"/>
	Si oui : 	Abri <input type="checkbox"/>	<input type="checkbox"/>
	Déchets : <input type="checkbox"/> ()		
Échelle <input type="checkbox"/> . Bien meubles : <input type="checkbox"/> ()			
Type de travaux à effectuer	Démantèlement		
Type de matériaux	Bois de charpente <input type="checkbox"/>	Vitre <input type="checkbox"/>	Toile / tissus <input checked="" type="checkbox"/>
	Bois rond <input type="checkbox"/>	Bardeaux /Papier goudronné <input type="checkbox"/>	Tapis <input type="checkbox"/>
	Panneaux de bois ouvré <input type="checkbox"/>	Objets métalliques/ acier <input checked="" type="checkbox"/>	Matelas /mousse <input checked="" type="checkbox"/>
	Planches de bois <input type="checkbox"/>	Tôle <input type="checkbox"/>	PVC/ plastique/ prélat/ plexiglass <input type="checkbox"/>
	Béton <input type="checkbox"/>	Bonbonne de propane <input type="checkbox"/>	Réservoir septique <input type="checkbox"/>
	Brique <input type="checkbox"/>	Panneaux 'cœur de porte' <input type="checkbox"/>	Aluminium <input type="checkbox"/>
	Contaminants (?) <input type="checkbox"/>	Isolant (divers) <input type="checkbox"/>	<input type="checkbox"/>
Dimensions approximatives	0,75 m / 0,30 m		
	Soulevé, par rapport au sol: 4 m		ou, S.O. <input type="checkbox"/>
Accessibilité	Facile <input checked="" type="checkbox"/> Moyenne <input type="checkbox"/> Difficile <input type="checkbox"/>		
	Distance au chemin carrossable : 120 m Chemin carrossable accessible en véhicule à <u>quatre</u> roues motrices. Besoin, aussi, de transport VTT pour atteindre le chemin carrossable.		
	Accessible par la route 283, ensuite prendre le chemin Rexfor direction Est sur environ 6,35 km. Prendre le chemin forestier secondaire en direction Ouest pour environ 645 m. En VTT, prendre le sentier en direction Sud pour 120 m. Une virée est située aux abords du chemin forestier.		
Particularité			

Figure 1: Mirador à démanteler.	2
Figure 2: Vue de près des ficelles incrustées dans l'arbre.....	2
Figure 3: Vue du sentier.	3
Figure 4: Vue de l'entrée du sentier.....	3
Figure 5: État du chemin forestier secondaire	4
Figure 6: État du chemin forestier secondaire	4

Fiche descriptive

Dossier 350589 00 000

Photos



Figure 1: Mirador à démanteler.



Figure 2: Vue de près des ficelles incrustées dans l'arbre.



Figure 3: Vue du sentier.



Figure 4: Vue de l'entrée du sentier.



Figure 5: État du chemin forestier secondaire



Figure 6: État du chemin forestier secondaire

Fiche descriptive

Dossier 350590 00 000

Description du site occupé

Localisation administrative	Région :	12-Chaudière-Appalaches	MRC : Montmagny
	Municipalité :	Notre-Dame-du-Rosaire	
	Canton Ashburton, Non-divisé		
Coordonnées :	UTM 19 : 5195033 m N, 393040 m E Géographique (DMS) : Latitude : 46° 54' 01"/ Longitude : - 70° 24' 15"		
Type d'installations	Principale : structure abandonnée et/ou écrasée		
	Dépendances <input type="checkbox"/>	Remise <input type="checkbox"/>	Sanitaire <input type="checkbox"/> Galerie <input type="checkbox"/>
	Si oui : 	Abri <input type="checkbox"/>	<input type="checkbox"/>
	Déchets : <input checked="" type="checkbox"/> (sacs de plastique, bâche, brique (2), bois)		
Échelle <input checked="" type="checkbox"/> . Bien meubles : <input type="checkbox"/> ()			
Type de travaux à effectuer	Ramassage /Nettoyage		
Type de matériaux	Bois de charpente <input checked="" type="checkbox"/>	Vitre <input type="checkbox"/>	Toile / tissus <input type="checkbox"/>
	Bois rond <input type="checkbox"/>	Bardeaux /Papier goudronné <input type="checkbox"/>	Tapis <input type="checkbox"/>
	Panneaux de bois ouvré <input type="checkbox"/>	Objets métalliques/ acier <input type="checkbox"/>	Matelas /mousse <input type="checkbox"/>
	Planches de bois <input type="checkbox"/>	Tôle <input type="checkbox"/>	PVC/ plastique/ prélat/ plexiglass <input type="checkbox"/>
	Béton <input type="checkbox"/>	Bonbonne de propane <input type="checkbox"/>	Réservoir septique <input type="checkbox"/>
	Brique <input checked="" type="checkbox"/>	Panneaux 'cœur de porte' <input type="checkbox"/>	Aluminium <input type="checkbox"/>
	Contaminants (?) <input type="checkbox"/>	Isolant (divers) <input type="checkbox"/>	<input type="checkbox"/>
Dimensions approximatives	0,5 m ²		
	Soulevé, par rapport au sol: m		ou, S.O. <input checked="" type="checkbox"/>
Accessibilité	Facile <input checked="" type="checkbox"/> Moyenne <input type="checkbox"/> Difficile <input type="checkbox"/>		
	Distance au chemin carrossable : 15 m Chemin carrossable accessible en véhicule à <u>quatre</u> roues motrices. Pas besoin de transport VTT pour atteindre le chemin carrossable.		
	Accessible par la route 283, ensuite prendre le chemin Rexfor direction Est sur environ 6,35 km. Prendre le chemin forestier secondaire en direction Ouest pour environ 2 km. Le site est situé à environ 15 m au Sud-Ouest dans le boisé.		
	Une virée est possible près du site.		
Particularité			

Figure 1: Échelle en bois et planches de bois.....	2
Figure 2: Débris autour de la potence.....	2
Figure 3: Déchets près du site 350590-A.....	3
Figure 4: Débris au site 350590-A à ramasser.....	3
Figure 5: Entrée du site vue du chemin forestier.....	4
Figure 6: État du chemin forestier secondaire.....	4
Figure 7: État du chemin forestier secondaire.....	5
Figure 8: État du chemin forestier secondaire.....	5

Fiche descriptive

Dossier 350590 00 000

Photos



Figure 1: Échelle en bois et planches de bois



Figure 2: Débris autour de la potence.



Figure 3: Déchets près du site 350590-A.



Figure 4: Débris au site 350590-A à ramasser.



Figure 5: Entrée du site vue du chemin forestier.



Figure 6: État du chemin forestier secondaire.



Figure 7: État du chemin forestier secondaire.



Figure 8: État du chemin forestier secondaire.

Fiche descriptive

Dossier 350591 00 000

Description du site occupé

Localisation administrative	Région :	12 - Chaudière-Appalaches	MRC : Montmagny
	Municipalité :	Notre-Dame-du-Rosaire	
	Canton Ashburton, Non-divisé		
Coordonnées :	UTM 19 : 5194976 m N, 391577 m E Géographique (DMS) : Latitude : 46° 53' 58" / Longitude : - 70° 25' 25"		
Type de travaux à effectuer	Nettoyage d'un dépotoir illégal		
Type(s) de débris	Bois (divers) <input checked="" type="checkbox"/>	Vitre <input type="checkbox"/>	Toile / tissus <input type="checkbox"/>
	Bois transformé (divers) <input type="checkbox"/>	Bardeaux /Papier goudronné <input type="checkbox"/>	Tapis <input type="checkbox"/>
	Meubles <input type="checkbox"/>	Objets métalliques <input type="checkbox"/>	Matelas /mousse <input type="checkbox"/>
	Matériaux de bardage ¹ <input type="checkbox"/>	Poêle à bois/ fonte <input type="checkbox"/>	PVC/ plastique/ Prélart/ Coroplast <input type="checkbox"/>
	Brique <input type="checkbox"/>	Bonbonne de propane <input type="checkbox"/>	Réservoir septique <input type="checkbox"/>
Volume approximatif	0,75 m ³ (Palettes de bois et sections de clôtures en bois)		
Superficie approximative	1 m / 1 m		
Accessibilité	Facile <input checked="" type="checkbox"/> Moyenne <input type="checkbox"/> Difficile <input type="checkbox"/>		
	Distance au chemin carrossable : 505 m Chemin carrossable accessible en véhicule à <u>quatre</u> roues motrices. Besoin, aussi, de transport VTT pour atteindre le chemin carrossable.		
	Accessible par la route 283, ensuite prendre le chemin Rexfor direction Est sur environ 6,35 km. Prendre le chemin forestier secondaire en direction Ouest pour sur environ 3,2 km. Prendre le chemin secondaire direction Nord-Ouest (en véhicule ou VTT) sur environ 455 m. En VTT, prendre le sentier direction Nord-Est pour environ 50 m. Une virée est possible à 145 m plus au Nord sur la dernière section de chemin forestier ou au début de celui-ci (plus au Sud).		
Particularité	Le site est situé près d'un milieu humide. Il est possible d'effectuer le ramassage sans empiéter dans le milieu humide. Si le passage dans le milieu humide est nécessaire, un certificat d'autorisation du MELCCFP sera requis.		

Figure 1: Palettes et section de clôtures à ramasser.....	2
Figure 2: Autre vue des débris à ramasser.	2
Figure 3: Vue du sentier d'accès en VTT.....	3
Figure 4: Entrée du sentier d'accès VTT.	3
Figure 5: Vue du chemin forestier secondaire (455 m en véhicule ou en VTT).	4
Figure 6: État du chemin forestier (virée avant dernière section du chemin forestier au Nord).	4
Figure 7: État du chemin forestier.	5
Figure 8: État du chemin forestier.	5
Figure 9: État du chemin forestier.	5

¹ Matériaux de bardage, ou « parement extérieur », comme : fibrociment, CanExcel, ou même vinyle

Fiche descriptive

Dossier 350591 00 000

Photos



Figure 1: Palettes et section de clôtures à ramasser.



Figure 2: Autre vue des déchets à ramasser.



Figure 3: Vue du sentier d'accès en VTT.



Figure 4: Entrée du sentier d'accès VTT.



Figure 5: Vue du chemin forestier secondaire (455 m en véhicule ou en VTT).



Figure 6: État du chemin forestier (virée avant dernière section du chemin forestier au Nord).



Figure 7: État du chemin forestier.



Figure 8: État du chemin forestier.



Figure 9: État du chemin forestier.

Fiche descriptive

Dossier 350595 00 000

Description du site occupé

Localisation administrative	Région :	12-Chaudière-Appalaches	MRC : Montmagny	
	Municipalité :	Notre-Dame-du-Rosaire		
	Canton Ashburton, Non-divisé			
Coordonnées :	UTM 19 : 5195941 m N, 394376 m E Géographique (DMS) : Latitude : 46° 54' 31"/ Longitude : - 70° 23' 13"			
Type d'installations	Principale : plateforme			
	Dépendances <input type="checkbox"/>	Remise <input type="checkbox"/>	Sanitaire <input type="checkbox"/> Galerie <input type="checkbox"/>	
	Si oui : 	Abri <input type="checkbox"/>	<input type="checkbox"/>	
	Déchets : <input type="checkbox"/> ()			
Échelle <input checked="" type="checkbox"/> . Bien meubles : <input type="checkbox"/> ()				
Type de travaux à effectuer	Ramassage /Nettoyage			
Type de matériaux	Bois de charpente <input checked="" type="checkbox"/>	Vitre <input type="checkbox"/>	Toile / tissus <input type="checkbox"/>	
	Bois rond <input checked="" type="checkbox"/>	Bardeaux /Papier goudronné <input type="checkbox"/>	Tapis <input type="checkbox"/>	
	Panneaux de bois ouvré <input checked="" type="checkbox"/>	Objets métalliques/ acier <input type="checkbox"/>	Matelas /mousse <input type="checkbox"/>	
	Planches de bois <input type="checkbox"/>	Tôle <input type="checkbox"/>	PVC/ plastique/ prélat/ plexiglass <input type="checkbox"/>	
	Béton <input type="checkbox"/>	Bonbonne de propane <input type="checkbox"/>	Réservoir septique <input type="checkbox"/>	
	Brique <input type="checkbox"/>	Panneaux 'cœur de porte' <input type="checkbox"/>	Aluminium <input type="checkbox"/>	
	Contaminants (?) <input type="checkbox"/>	Isolant (divers) <input type="checkbox"/>	<input type="checkbox"/>	
	Palette de bois fixée aux arbres et échelle en bois			
	Dimensions approximatives	0,5 m / 0,5 m		
		Soulevé, par rapport au sol: 3,0 m		ou, S.O. <input type="checkbox"/>
Accessibilité	Facile <input checked="" type="checkbox"/> Moyenne <input type="checkbox"/> Difficile <input type="checkbox"/>			
	Distance au chemin carrossable : 35 m Chemin carrossable accessible en véhicule à <u>quatre</u> roues motrices. Besoin, aussi, de transport VTT pour atteindre le chemin carrossable.			
	Accessible par la route 283, ensuite prendre le chemin Rexfor direction Est sur environ 6,35 km et poursuivre direction Nord-Est sur environ 405 m. Prendre le chemin secondaire en direction Ouest pour environ 295 m. En VTT, entrer dans le boisé en direction Sud sur environ 35 m. Une virée est possible sur le chemin forestier 295 m à l'Ouest ou 65 m à l'Est.			
Particularité				

Figure 1: Plate-forme à ramasser.	2
Figure 2: Autre vue de la plate-forme à ramasser.	2
Figure 3: Débris autour de la plate-forme à ramasser.	3

Fiche descriptive

Dossier 350595 00 000

Photos



Figure 1: Plate-forme à ramasser.



Figure 2: Autre vue de la plate-forme à ramasser.



Figure 3: Débris autour de la plate-forme à ramasser.

Fiche descriptive

Dossier 350596 00 000

Description du site occupé

Localisation administrative	Région :	12-Chaudière-Appalaches	MRC : Montmagny
	Municipalité :	Notre-Dame-du-Rosaire	
	Canton Ashburton, Non-divisé		
Coordonnées :	UTM 19 : 5195915 m N, 394382 m E Géographique (DMS) : Latitude : 46° 54' 30"/ Longitude : - 70° 23' 13"		
Type d'installations	Principale : tour de guet		
	Dépendances <input type="checkbox"/>	Remise <input type="checkbox"/>	Sanitaire <input type="checkbox"/> Galerie <input type="checkbox"/>
	Si oui : 	Abri <input type="checkbox"/>	<input type="checkbox"/>
	Déchets : <input type="checkbox"/> ()		
Échelle <input type="checkbox"/> . Bien meubles : <input type="checkbox"/> ()			
Type de travaux à effectuer	Démantèlement		
Type de matériaux	Bois de charpente <input checked="" type="checkbox"/>	Vitre <input type="checkbox"/>	Toile / tissus <input checked="" type="checkbox"/>
	Bois rond <input checked="" type="checkbox"/>	Bardeaux /Papier goudronné <input checked="" type="checkbox"/>	Tapis <input type="checkbox"/>
Type de matériaux	Panneaux de bois ouvré <input type="checkbox"/>	Objets métalliques/ acier <input type="checkbox"/>	Matelas /mousse <input type="checkbox"/>
	Planches de bois <input type="checkbox"/>	Tôle <input type="checkbox"/>	PVC/ plastique/ prélat/ plexiglass <input type="checkbox"/>
	Béton <input type="checkbox"/>	Bonbonne de propane <input type="checkbox"/>	Réservoir septique <input type="checkbox"/>
	Brique <input type="checkbox"/>	Panneaux 'cœur de porte' <input type="checkbox"/>	Aluminium <input type="checkbox"/>
	Contaminants (?) <input type="checkbox"/>	Isolant (divers) <input type="checkbox"/>	<input type="checkbox"/>
	1 m / 0,5 m x 1,5 m (hauteur structure).		
	Soulevé, par rapport au sol: 2 m ou, S.O. <input type="checkbox"/>		
Accessibilité	Facile <input checked="" type="checkbox"/>	Moyenne <input type="checkbox"/>	Difficile <input type="checkbox"/>
	Distance au chemin carrossable : 55 m Chemin carrossable accessible en véhicule à <u>quatre</u> roues motrices. Besoin, aussi, de transport VTT pour atteindre le chemin carrossable.		
	Accessible par la route 283, ensuite prendre le chemin Rexfor direction Est sur environ 6,35 km et poursuivre direction Nord-Est sur environ 405 m. Prendre le chemin secondaire en direction Ouest pour environ 295 m. En VTT, entrer dans le boisé en direction Sud sur environ 55 m. Une virée est possible sur le chemin forestier 295 m à l'Ouest ou 65 m à l'Est.		
Particularité			

Figure 1: Tour de guet à démanteler.2

Figure 2: Débris autour de la tour de guet à ramasser.2

Fiche descriptive

Dossier 350596 00 000

Photos



Figure 1: Tour de guet à démanteler.



Figure 2: Débris autour de la tour de guet à ramasser.

Fiche descriptive

Dossier 350597 00 000

Description du site occupé

Localisation administrative	Région :	12-Chaudière-Appalaches	MRC : Montmagny
	Municipalité :	Notre-Dame-du-Rosaire	
	Canton Ashburton, Non-divisé		
Coordonnées :	UTM 19 : 5196129 m N, 393666 m E Géographique (DMS) : Latitude : 46° 54' 37"/ Longitude : - 70° 23' 47"		
Type d'installations	Principale : structure abandonnée et/ou écrasée		
	Dépendances <input type="checkbox"/>	Remise <input type="checkbox"/>	Sanitaire <input type="checkbox"/> Galerie <input type="checkbox"/>
	Si oui : 	Abri <input type="checkbox"/>	<input type="checkbox"/> <input type="checkbox"/>
	Déchets : <input checked="" type="checkbox"/> (bouteilles de verre et plastiques, bâche, sacs de plastique)		
Échelle <input checked="" type="checkbox"/> . Bien meubles : <input type="checkbox"/> ()			
Type de travaux à effectuer	Ramassage /Nettoyage		
Type de matériaux	Bois de charpente <input checked="" type="checkbox"/>	Vitre <input type="checkbox"/>	Toile / tissus <input checked="" type="checkbox"/>
	Bois rond <input checked="" type="checkbox"/>	Bardeaux /Papier goudronné <input checked="" type="checkbox"/>	Tapis <input type="checkbox"/>
	Panneaux de bois ouvré <input checked="" type="checkbox"/>	Objets métalliques/ acier <input type="checkbox"/>	Matelas /mousse <input type="checkbox"/>
	Planches de bois <input type="checkbox"/>	Tôle <input type="checkbox"/>	PVC/ plastique/ prélat/ plexiglass <input checked="" type="checkbox"/>
	Béton <input type="checkbox"/>	Bonbonne de propane <input type="checkbox"/>	Réservoir septique <input type="checkbox"/>
	Brique <input type="checkbox"/>	Panneaux 'cœur de porte' <input type="checkbox"/>	Aluminium <input type="checkbox"/>
	Contaminants (?) <input type="checkbox"/>	Isolant (divers) <input type="checkbox"/>	Chaise en plastique <input type="checkbox"/>
Dimensions approximatives	1 m / 1 m		
	Soulevé, par rapport au sol: m		ou, S.O. <input checked="" type="checkbox"/>
Accessibilité	Facile <input type="checkbox"/> Moyenne <input checked="" type="checkbox"/> Difficile <input type="checkbox"/>		
	Distance au chemin carrossable : 160 m Chemin carrossable accessible en véhicule à <u>quatre</u> roues motrices. Besoin, aussi, de transport VTT pour atteindre le chemin carrossable.		
	Accessible par la route 283, ensuite prendre le chemin Rexfor direction Est sur environ 6,35 km et poursuivre direction Nord-Est sur environ 405 m. Prendre le chemin secondaire en direction Ouest pour environ 1 km. En VTT, entrer dans le boisé en direction Sud pour 160 m. Une virée est possible à 160 m à L'Ouest sur le chemin forestier.		
Particularité	Sentier VTT dans une ancienne coupe de bois. Le sentier est parfois moins bien défini.		

Figure 1: Cache écrasée à ramasser	2
Figure 2: Autre vue de la cache écrasée à ramasser.	2
Figure 3 : Débris à ramasser.....	3
Figure 4: Autres débris à ramasser.....	3
Figure 5: Autre vue du site.	4

Fiche descriptive

Dossier 350597 00 000

Photos



Figure 1: Cache écrasée à ramasser



Figure 2: Autre vue de la cache écrasée à ramasser.

Fiche descriptive

Dossier 350597 00 000

Photos



Figure 3 : Débris à ramasser.



Figure 4: Autres débris à ramasser.



Figure 5: Autre vue du site.

Fiche descriptive

Dossier 350598 00 000

Description du site occupé

Localisation administrative	Région :	12-Chaudière-Appalaches	MRC : Montmagny
	Municipalité :	Notre-Dame-du-Rosaire	
	Canton Ashburton, Non-divisé		
Coordonnées :	UTM 19 : 5196819 m N, 393729 m E Géographique (DMS) : Latitude : 46° 54' 59"/ Longitude : - 70° 23' 44"		
Type d'installations	Principale : cache sur pilotis		
	Dépendances <input type="checkbox"/>	Remise <input type="checkbox"/>	Sanitaire <input type="checkbox"/> Galerie <input type="checkbox"/>
	Si oui :	Abri <input type="checkbox"/>	<input type="checkbox"/>
	Déchets : <input type="checkbox"/> ()		
Échelle <input checked="" type="checkbox"/> . Bien meubles : <input type="checkbox"/> ()			
Type de travaux à effectuer	Démantèlement		
Type de matériaux	Bois de charpente <input checked="" type="checkbox"/>	Vitre <input type="checkbox"/>	Toile / tissus <input checked="" type="checkbox"/>
	Bois rond <input type="checkbox"/>	Bardeaux /Papier goudronné <input checked="" type="checkbox"/>	Tapis <input checked="" type="checkbox"/>
	Panneaux de bois ouvré <input checked="" type="checkbox"/>	Objets métalliques/ acier <input type="checkbox"/>	Matelas /mousse <input type="checkbox"/>
	Planches de bois <input type="checkbox"/>	Tôle <input type="checkbox"/>	PVC/ plastique/ prélat/ plexiglass <input type="checkbox"/>
	Béton <input type="checkbox"/>	Bonbonne de propane <input type="checkbox"/>	Réservoir septique <input type="checkbox"/>
	Brique <input type="checkbox"/>	Panneaux 'cœur de porte' <input type="checkbox"/>	Aluminium <input type="checkbox"/>
	Contaminants (?) <input type="checkbox"/>	Isolant (divers) <input type="checkbox"/>	<input type="checkbox"/>
Dimensions approximatives	1 m / 1,5 m x 1 m (hauteur structure).		
	Soulevé, par rapport au sol: 2 m		ou, S.O. <input type="checkbox"/>
Accessibilité	Facile <input checked="" type="checkbox"/> Moyenne <input type="checkbox"/> Difficile <input type="checkbox"/>		
	Distance au chemin carrossable : 0 m Chemin carrossable accessible en véhicule à <u>quatre</u> roues motrices. Pas besoin de transport VTT pour atteindre le chemin carrossable.		
	Accessible par la route 283, ensuite prendre le chemin Rexfor direction Est sur environ 6,35 km et poursuivre direction Nord-Est sur environ 405 m. Prendre le chemin forestier en direction Ouest pour environ 1,2 km et ensuite prendre le chemin forestier secondaire direction Nord-Est sur environ 510 m. Le site sera à L'ouest du chemin. Une virée est possible 45 m plus au Nord sur le chemin forestier.		
Particularité	La dernière section du chemin forestier secondaire peut être endommagé et mal entretenu sur certaines portions (largeur réduite au niveau de certains ponceaux, érosion et chaussée cahoteuse).		

Figure 1 : Cache à démanteler.....	2
Figure 2: Autre vue de la cache à démanteler.....	2
Figure 3: Vue intérieur de la cache à démanteler.....	3

Fiche descriptive

Dossier 350598 00 000

Photos



Figure 1 : Cache à démanteler.



Figure 2: Autre vue de la cache à démanteler.



Figure 3: Vue intérieur de la cache à démanteler.

Fiche descriptive

Dossier 350599 00 000

Description du site occupé

Localisation administrative	Région :	12-Chaudière-Appalaches	MRC : Montmagny
	Municipalité :	Notre-Dame-du-Rosaire	
	Canton Ashburton, Non-divisé		
Coordonnées :	UTM 19 : 5193343 m N, 393090 m E Géographique (DMS) : Latitude : 46° 53' 06"/ Longitude : - 70° 24' 12"		
Type d'installations	Principale : structure abandonnée et/ou écrasée		
	Dépendances <input type="checkbox"/>	Remise <input type="checkbox"/>	Sanitaire <input type="checkbox"/> Galerie <input type="checkbox"/>
	Si oui : 	Abri <input type="checkbox"/>	<input type="checkbox"/>
	Déchets : <input type="checkbox"/> ()		
Échelle <input type="checkbox"/> . Bien meubles : <input type="checkbox"/> ()			
Type de travaux à effectuer	Ramassage /Nettoyage		
Type de matériaux	Bois de charpente <input checked="" type="checkbox"/>	Vitre <input type="checkbox"/>	Toile / tissus <input checked="" type="checkbox"/>
	Bois rond <input checked="" type="checkbox"/>	Bardeaux /Papier goudronné <input type="checkbox"/>	Tapis <input type="checkbox"/>
Type de matériaux	Panneaux de bois ouvré <input type="checkbox"/>	Objets métalliques/acier <input type="checkbox"/>	Matelas /mousse <input type="checkbox"/>
	Planches de bois <input type="checkbox"/>	Tôle <input type="checkbox"/>	PVC/ plastique/ prélat/ plexiglass <input type="checkbox"/>
	Béton <input type="checkbox"/>	Bonbonne de propane <input type="checkbox"/>	Réservoir septique <input type="checkbox"/>
	Brique <input type="checkbox"/>	Panneaux 'cœur de porte' <input type="checkbox"/>	Aluminium <input type="checkbox"/>
	Contaminants (?) <input type="checkbox"/>	Isolant (divers) <input type="checkbox"/>	<input type="checkbox"/>
	m / m x m (hauteur structure).		
	Soulevé, par rapport au sol: m ou, S.O. <input checked="" type="checkbox"/>		
	Facile <input checked="" type="checkbox"/> Moyenne <input type="checkbox"/> Difficile <input type="checkbox"/>		
Accessibilité	Distance au chemin carrossable : 540 m Chemin carrossable accessible en véhicule à quatre roues motrices.		
	Accessible par la route 283, ensuite prendre le chemin Rexfor direction Est sur environ 2,7 km. Prendre le chemin forestier secondaire en direction Nord pour 540 m.		
Particularité	Le chemin forestier peut être endommagé et mal entretenu sur certaines portions (érosion et chaussée cahoteuse). Une virée est située aux abords du site.		

Figure 1: Structure écrasée à ramasser.....	2
Figure 2: Autre vue de la structure écrasée à ramasser.	2
Figure 3: État du chemin forestier secondaire.	3
Figure 4: Autre vue du chemin forestier secondaire.	3

Fiche descriptive

Dossier 350599 00 000

Photos



Figure 1: Structure écrasée à ramasser.



Figure 2: Autre vue de la structure écrasée à ramasser.



Figure 3: État du chemin forestier secondaire.



Figure 4: Autre vue du chemin forestier secondaire.

Fiche descriptive

Dossier 350600 00 000

Description du site occupé

Localisation administrative	Région :	12-Chaudière-Appalaches	MRC : Montmagny
	Municipalité :	Notre-Dame-du-Rosaire	
	Canton Ashburton, Non-divisé		
Coordonnées :	UTM 19 : 5194394 m N, 395167 m E Géographique (DMS) : Latitude : 46° 53' 41"/ Longitude : - 70° 22' 34"		
Type d'installations	Principale : autre (Espace pique-nique)		
	Dépendances <input type="checkbox"/>	Remise <input type="checkbox"/>	Sanitaire <input type="checkbox"/> Galerie <input type="checkbox"/>
	Si oui : 	Abri <input type="checkbox"/>	<input type="checkbox"/> <input type="checkbox"/>
	Déchets : <input checked="" type="checkbox"/> (BBQ, table de pique-nique)		
Échelle <input type="checkbox"/> . Bien meubles : <input type="checkbox"/> ()			
Type de travaux à effectuer	Ramassage /Nettoyage		
Type de matériaux	Bois de charpente <input checked="" type="checkbox"/>	Vitre <input type="checkbox"/>	Toile / tissus <input type="checkbox"/>
	Bois rond <input type="checkbox"/>	Bardeaux /Papier goudronné <input type="checkbox"/>	Tapis <input type="checkbox"/>
	Panneaux de bois ouvré <input type="checkbox"/>	Objets métalliques/ acier <input checked="" type="checkbox"/>	Matelas /mousse <input type="checkbox"/>
	Planches de bois <input type="checkbox"/>	Tôle <input type="checkbox"/>	PVC/ plastique/ prélat/ plexiglass <input type="checkbox"/>
	Béton <input type="checkbox"/>	Bonbonne de propane <input type="checkbox"/>	Réservoir septique <input type="checkbox"/>
	Brique <input type="checkbox"/>	Panneaux 'cœur de porte' <input type="checkbox"/>	Aluminium <input checked="" type="checkbox"/>
	Contaminants (?) <input type="checkbox"/>	Isolant (divers) <input type="checkbox"/>	<input type="checkbox"/>
Dimensions approximatives	m / m x m (hauteur structure).		
	Soulevé, par rapport au sol:		m ou, S.O. <input checked="" type="checkbox"/>
Accessibilité	Facile <input checked="" type="checkbox"/> Moyenne <input type="checkbox"/> Difficile <input type="checkbox"/>		
	Distance au chemin carrossable : 0 m Chemin carrossable accessible en véhicule à <u>quatre</u> roues motrices. Pas besoin de transport VTT pour atteindre le chemin carrossable.		
	Accessible par la route 283, ensuite prendre le chemin Rexfor direction Est sur environ 5,4 km. Prendre le chemin direction Est pour environ 310 m et prendre le chemin direction Sud-Est pour 345 m. Tourner en direction Sud-Ouest sur environ 615 m. Le site est situé dans le dégagé à l'Ouest. Une virée est possible sur le site.		
Particularité	Le chemin forestier peut être endommagé (chaussée cahoteuse, ornières profondes etc.) dû au transport de bois dans le secteur.		

Figure 1: Table de pique-nique et déchets à ramasser.....	2
Figure 2: BBQ et débris à ramasser (350600-A).....	2
Figure 3: Vue d'ensemble du site.....	3
Figure 4: État du chemin forestier.....	3

Fiche descriptive

Dossier 350600 00 000

Photos



Figure 1: Table de pique-nique et déchets à ramasser.



Figure 2: BBQ et débris à ramasser (350600-A).



Figure 3: Vue d'ensemble du site



Figure 4: État du chemin forestier

Fiche descriptive

Dossier 350601 00 000

Description du site occupé

Localisation administrative	Région :	12-Chaudière-Appalaches	MRC : Montmagny
	Municipalité :	Notre-Dame-du-Rosaire	
	Canton Ashburton, Non-divisé		
Coordonnées :	UTM 19 : 5194077 m N, 395110 m E Géographique (DMS) : Latitude : 46° 53' 31"/ Longitude : - 70° 22' 37"		
Type d'installations	Principale : structure abandonnée et/ou écrasée		
	Dépendances <input type="checkbox"/>	Remise <input type="checkbox"/>	Sanitaire <input type="checkbox"/> Galerie <input type="checkbox"/>
	Si oui : 	Abri <input checked="" type="checkbox"/>	<input type="checkbox"/> <input type="checkbox"/>
	Déchets : <input type="checkbox"/> ()		
Échelle <input checked="" type="checkbox"/> . Bien meubles : <input type="checkbox"/> ()			
Type de travaux à effectuer	Ramassage /Nettoyage		
Type de matériaux	Bois de charpente <input checked="" type="checkbox"/>	Vitre <input type="checkbox"/>	Toile / tissus <input checked="" type="checkbox"/>
	Bois rond <input checked="" type="checkbox"/>	Bardeaux /Papier goudronné <input type="checkbox"/>	Tapis <input type="checkbox"/>
	Panneaux de bois ouvré <input type="checkbox"/>	Objets métalliques/ acier <input type="checkbox"/>	Matelas /mousse <input type="checkbox"/>
	Planches de bois <input type="checkbox"/>	Tôle <input type="checkbox"/>	PVC/ plastique/ prélat/ plexiglass <input type="checkbox"/>
	Béton <input type="checkbox"/>	Bonbonne de propane <input type="checkbox"/>	Réservoir septique <input type="checkbox"/>
	Brique <input type="checkbox"/>	Panneaux 'cœur de porte' <input type="checkbox"/>	Aluminium <input type="checkbox"/>
	Contaminants (?) <input type="checkbox"/>	Isolant (divers) <input type="checkbox"/>	<input type="checkbox"/>
Dimensions approximatives	0,5 m / 0,5 m x 1,5 m (hauteur structure).		
	Soulevé, par rapport au sol: 2 m		ou, S.O. <input type="checkbox"/>
Accessibilité	Facile <input checked="" type="checkbox"/> Moyenne <input type="checkbox"/> Difficile <input type="checkbox"/>		
	Distance au chemin carrossable : 0 m Chemin carrossable accessible en véhicule à <u>quatre</u> roues motrices. Pas besoin de transport VTT pour atteindre le chemin carrossable.		
	Accessible par la route 283, ensuite prendre le chemin Rexfor direction Est sur environ 5,4 km. Prendre le chemin direction Est pour environ 310 m et prendre le chemin direction Sud-Est pour 345 m. Tourner en direction Sud-Ouest sur environ 940 m. Le site est au Nord du chemin. Une virée est possible près du site.		
Particularité	Le chemin forestier peut être endommagé (chaussée cahoteuse, ornières profondes etc.) dû au transport de bois dans le secteur.		

Figure 1: Structure abandonnée à ramasser.....	2
Figure 2: Autre vue de la structure abandonnée à ramasser.	2
Figure 3: Structure vue du chemin.....	3
Figure 4: État du chemin forestier	3

Fiche descriptive

Dossier 350601 00 000

Photos



Figure 1: Structure abandonnée à ramasser.



Figure 2: Autre vue de la structure abandonnée à ramasser.



Figure 3: Structure vue du chemin



Figure 4: État du chemin forestier

Fiche descriptive

Dossier 350602 00 000

Description du site occupé

Localisation administrative	Région :	12-Chaudière-Appalaches	MRC : Montmagny
	Municipalité :	Notre-Dame-du-Rosaire	
	Canton Ashburton, Non-divisé		
Coordonnées :	UTM 19 : 5193537 m N, 395080 m E Géographique (DMS) : Latitude : 46° 53' 13"/ Longitude : - 70° 22' 38"		
Type d'installations	Principale : structure abandonnée et/ou écrasée		
	Dépendances <input type="checkbox"/>	Remise <input type="checkbox"/>	Sanitaire <input type="checkbox"/> Galerie <input type="checkbox"/>
	Si oui : 	Abri <input type="checkbox"/>	<input type="checkbox"/>
	Déchets : <input type="checkbox"/> ()		
Échelle <input type="checkbox"/> . Bien meubles : <input type="checkbox"/> ()			
Type de travaux à effectuer	Ramassage /Nettoyage		
Type de matériaux	Bois de charpente <input checked="" type="checkbox"/>	Vitre <input type="checkbox"/>	Toile / tissus <input type="checkbox"/>
	Bois rond <input type="checkbox"/>	Bardeaux /Papier goudronné <input checked="" type="checkbox"/>	Tapis <input type="checkbox"/>
	Panneaux de bois ouvré <input checked="" type="checkbox"/>	Objets métalliques/ acier <input type="checkbox"/>	Matelas /mousse <input type="checkbox"/>
	Planches de bois <input type="checkbox"/>	Tôle <input type="checkbox"/>	PVC/ plastique/ prélat/ plexiglass <input type="checkbox"/>
	Béton <input type="checkbox"/>	Bonbonne de propane <input type="checkbox"/>	Réservoir septique <input type="checkbox"/>
	Brique <input type="checkbox"/>	Panneaux 'cœur de porte' <input type="checkbox"/>	Aluminium <input type="checkbox"/>
	Contaminants (?) <input type="checkbox"/>	Isolant (divers) <input type="checkbox"/>	<input type="checkbox"/>
Dimensions approximatives	0,5 m / 0,5 m x 1,5 m (hauteur structure).		
	Soulevé, par rapport au sol: 2,5 m		ou, S.O. <input type="checkbox"/>
Accessibilité	Facile <input checked="" type="checkbox"/> Moyenne <input type="checkbox"/> Difficile <input type="checkbox"/>		
	Distance au chemin carrossable : 0 m Chemin carrossable accessible en véhicule à <u>quatre</u> roues motrices. Pas besoin de transport VTT pour atteindre le chemin carrossable.		
	Accessible par la route 283, ensuite prendre le chemin Rexfor direction Est sur environ 5,4 km. Prendre le chemin direction Est pour environ 310 m et prendre le chemin direction Sud-Est pour 345 m. Tourner en direction Sud-Ouest sur environ 1,5 km, le site sera devant (Sud) Une virée est possible près du site.		
Particularité	Le chemin forestier peut être endommagé (chaussée cahoteuse, ornières profondes etc.) dû au transport de bois dans le secteur.		

Figure 1: Structure abandonnée à ramasser.....	2
Figure 2: Structure à ramasser vue du chemin.....	2
Figure 3: État du chemin.....	3
Figure 4: État du chemin.....	3

Fiche descriptive

Dossier 350602 00 000

Photos



Figure 1: Structure abandonnée à ramasser.



Figure 2: Structure à ramasser vue du chemin



Figure 3: État du chemin



Figure 4: État du chemin

Fiche descriptive

Dossier 350603 00 000

Description du site occupé

Localisation administrative	Région :	12-Chaudière-Appalaches	MRC : Montmagny
	Municipalité :	Notre-Dame-du-Rosaire	
	Canton Ashburton, Non-divisé		
Coordonnées :	UTM 19 : 5193548 m N, 395313 m E		
	Géographique (DMS) : Latitude : 46° 53' 14"/ Longitude : - 70° 22' 27"		
Type d'installations	Principale : structure abandonnée et/ou écrasée		
	Dépendances <input type="checkbox"/>	Remise <input type="checkbox"/>	Sanitaire <input type="checkbox"/> Galerie <input type="checkbox"/>
	Si oui :	Abri <input type="checkbox"/>	<input type="checkbox"/> <input type="checkbox"/>
	Déchets : <input type="checkbox"/> ()		
	Échelle <input type="checkbox"/> . Bien meubles : <input type="checkbox"/> ()		
Type de travaux à effectuer	Ramassage /Nettoyage		
Type de matériaux	Bois de charpente <input type="checkbox"/>	Vitre <input type="checkbox"/>	Toile / tissus <input checked="" type="checkbox"/>
	Bois rond <input checked="" type="checkbox"/>	Bardeaux /Papier goudronné <input type="checkbox"/>	Tapis <input type="checkbox"/>
	Panneaux de bois œuvré <input type="checkbox"/>	Objets métalliques/ acier <input type="checkbox"/>	Matelas /mousse <input type="checkbox"/>
	Planches de bois <input type="checkbox"/>	Tôle <input type="checkbox"/>	PVC/ plastique/ prélat/ plexiglass <input type="checkbox"/>
Dimensions approximatives	1 m / 1 m x 1,5 m (hauteur structure).		
	Soulevé, par rapport au sol: 2,5 m		ou, S.O. <input type="checkbox"/>
Accessibilité	Facile <input checked="" type="checkbox"/> Moyenne <input type="checkbox"/> Difficile <input type="checkbox"/>		
	Distance au chemin carrossable : 10 m Chemin carrossable accessible en véhicule à <u>quatre</u> roues motrices. Pas besoin de transport VTT pour atteindre le chemin carrossable.		
	Accessible par la route 283, ensuite prendre le chemin Rexfor direction Est sur environ 5,4 km. Prendre le chemin direction Est pour environ 310 m et prendre le chemin direction Sud-Est pour 345 m. Tourner en direction Sud-Ouest sur environ 1,5 km. Tourner sur le chemin forestier en direction Est pour 230 m Le site est à environ 10 m devant (Est). Une virée est possible près du site.		
Particularité	Un grand fossé est à traverser afin d'accéder au site, mais aucune machinerie n'est nécessaire pour exécuter les travaux ou accéder au site. Le chemin forestier peut être endommagé (chaussée cahoteuse, ornières profondes etc.) dû au transport de bois dans le secteur.		

Figure 1: Structure abandonnée à démanteler.	2
Figure 2: État chemin forestier.....	2
Figure 3: État chemin forestier.....	3
Figure 4: État chemin forestier.....	3

Fiche descriptive

Dossier 350603 00 000

Photos



Figure 1: Structure abandonnée à démanteler.



Figure 2: État chemin forestier



Figure 3: État chemin forestier



Figure 4: État chemin forestier

Fiche descriptive

Dossier 350604 00 000

Description du site occupé

Localisation administrative	Région :	12-Chaudière-Appalaches	MRC :	Montmagny
	Municipalité :	Notre-Dame-du-Rosaire		
	Canton Ashburton, Non-divisé			
Coordonnées :	UTM 19 : 5193618 m N, 394856 m E			
	Géographique (DMS) : Latitude : 46° 53' 16"/ Longitude : - 70° 22' 39"			
Type d'installations	Principale : tour de guet			
	Dépendances <input type="checkbox"/>	Si oui : 	Remise <input type="checkbox"/>	Sanitaire <input type="checkbox"/> Galerie <input type="checkbox"/>
			Abri <input type="checkbox"/>	<input type="checkbox"/>
	Déchets : <input checked="" type="checkbox"/> ()			
Échelle <input checked="" type="checkbox"/> . Bien meubles : <input type="checkbox"/> ()				
Type de travaux à effectuer	Ramassage /Nettoyage			
Type de matériaux	Bois de charpente <input checked="" type="checkbox"/>	Vitre <input type="checkbox"/>	Toile / tissus <input type="checkbox"/>	
	Bois rond <input type="checkbox"/>	Bardeaux /Papier goudronné <input type="checkbox"/>	Tapis <input type="checkbox"/>	
Type de matériaux	Panneaux de bois œuvré <input type="checkbox"/>	Objets métalliques/ acier <input type="checkbox"/>	Matelas /mousse <input type="checkbox"/>	
	Planches de bois <input type="checkbox"/>	Tôle <input checked="" type="checkbox"/>	PVC/ plastique/ prélat/ plexiglass <input checked="" type="checkbox"/>	
	Béton <input type="checkbox"/>	Bonbonne de propane <input type="checkbox"/>	Réservoir septique <input type="checkbox"/>	
	Brique <input type="checkbox"/>	Panneaux 'cœur de porte' <input type="checkbox"/>	Aluminium <input type="checkbox"/>	
	Contaminants (?) <input type="checkbox"/>	Isolant (divers) <input type="checkbox"/>	Chaise en métal <input checked="" type="checkbox"/>	
	Dimensions approximatives			
	1 m / 1 m x 2 m (hauteur structure).			
	Soulevé, par rapport au sol: m ou, S.O. <input type="checkbox"/>			
Accessibilité	Facile <input checked="" type="checkbox"/> Moyenne <input type="checkbox"/> Difficile <input type="checkbox"/>			
	Distance au chemin carrossable : 10 m Chemin carrossable accessible en véhicule à <u>quatre</u> roues motrices. Pas besoin de transport VTT pour atteindre le chemin carrossable.			
	Accessible par la route 283, ensuite prendre le chemin Rexfor direction Est sur environ 5,4 km. Prendre le chemin direction Est pour environ 310 m et prendre le chemin direction Sud-Est pour 345 m. Tourner en direction Sud-Ouest sur environ 1,5 km. Tourner sur le chemin forestier en direction Est pour 235 m Le site est à environ 10 m devant (Ouest). Une virée est possible près du site.			
Particularité	Le chemin forestier peut être endommagé (chaussée cahoteuse, ornières profondes etc.) dû au transport de bois dans le secteur. Une virée est située aux abords du site.			

Figure 1: Cache abandonnée à ramasser.2
 Figure 2: Débris sous la cache à ramasser.2
 Figure 3: Vue d'ensemble de la cache3
 Figure 4: État chemin **Erreur ! Signet non défini.**

Fiche descriptive

Dossier 350604 00 000

Photos



Figure 1: Cache abandonnée à ramasser.



Figure 2: Débris sous la cache à ramasser.



Figure 3: Vue d'ensemble de la cache



Figure 4: État chemin forestier



Figure 5: État chemin forestier



Figure 6: État chemin forestier

Fiche descriptive

Dossier 350605 00 000

Description du site occupé

Localisation administrative	Région :	12-Chaudière-Appalaches	MRC : Montmagny
	Municipalité :	Notre-Dame-du-Rosaire	
	Canton Ashburton, Non-divisé		
Coordonnées :	UTM 19 : 5194077 m N, 395587 m E Géographique (DMS) : Latitude : 46° 53' 31"/ Longitude : - 70° 22' 14"		
Type d'installations	Principale : structure abandonnée et/ou écrasée		
	Dépendances <input type="checkbox"/>	Remise <input type="checkbox"/>	Sanitaire <input type="checkbox"/> Galerie <input type="checkbox"/>
	Si oui : 	Abri <input type="checkbox"/>	<input type="checkbox"/> <input type="checkbox"/>
	Déchets : <input type="checkbox"/> ()		
Échelle <input checked="" type="checkbox"/> . Bien meubles : <input type="checkbox"/> ()			
Type de travaux à effectuer	Ramassage /Nettoyage		
Type de matériaux	Bois de charpente <input type="checkbox"/>	Vitre <input type="checkbox"/>	Toile / tissus <input checked="" type="checkbox"/>
	Bois rond <input checked="" type="checkbox"/>	Bardeaux /Papier goudronné <input type="checkbox"/>	Tapis <input type="checkbox"/>
	Panneaux de bois ouvré <input checked="" type="checkbox"/>	Objets métalliques/ acier <input type="checkbox"/>	Matelas /mousse <input type="checkbox"/>
	Planches de bois <input type="checkbox"/>	Tôle <input type="checkbox"/>	PVC/ plastique/ prélat/ plexiglass <input type="checkbox"/>
	Béton <input type="checkbox"/>	Bonbonne de propane <input type="checkbox"/>	Réservoir septique <input type="checkbox"/>
	Brique <input type="checkbox"/>	Panneaux 'cœur de porte' <input type="checkbox"/>	Aluminium <input type="checkbox"/>
	Contaminants (?) <input type="checkbox"/>	Isolant (divers) <input type="checkbox"/>	<input type="checkbox"/>
	1 m / 0,5 m x 2 m (hauteur structure).		
	Soulevé, par rapport au sol: 3 m ou, S.O. <input type="checkbox"/>		
	Facile <input checked="" type="checkbox"/> Moyenne <input type="checkbox"/> Difficile <input type="checkbox"/>		
Accessibilité	Distance au chemin carrossable : 10 m Chemin carrossable accessible en véhicule à <u>quatre</u> roues motrices. Pas besoin de transport VTT pour atteindre le chemin carrossable.		
	Accessible par la route 283, ensuite prendre le chemin Rexfor direction Est sur environ 5,4 km. Prendre le chemin direction Est pour environ 310 m et prendre le chemin direction Sud-Est pour 345 m. Tourner en direction Sud-Ouest sur environ 940 m Prendre le chemin forestier secondaire direction Est sur environ 485 m. Le site est dans le boisé à 10 m direction Sud.		
	Une virée est possible près du site.		
Particularité	Le chemin forestier peut être endommagé (chaussée cahoteuse, ornières profondes etc.) dû au transport de bois dans le secteur.		

Figure 1: Structure abandonnée à ramasser.....	2
Figure 2: Structure abandonnée à ramasser vue du chemin.....	2
Figure 3: État du chemin.....	3
Figure 4: État du chemin forestier	3

Fiche descriptive

Dossier 350605 00 000

Photos



Figure 1: Structure abandonnée à ramasser.



Figure 2: Structure abandonnée à ramasser vue du chemin



Figure 3: État du chemin



Figure 4: État du chemin forestier

Fiche descriptive

Dossier 350612 00 000

Description du site occupé

Localisation administrative	Région :	12-Chaudière-Appalaches	MRC : Montmagny
	Municipalité :	Notre-Dame-du-Rosaire	
	Lot 18, Rang VI, Canton Ashburton		
Coordonnées :	UTM 19 : 5192832 m N, 396526 m E Géographique (DMS) : Latitude : 46° 52' 51"/ Longitude : - 70° 21' 29"		
Type d'installations	Principale : structure abandonnée et/ou écrasée		
	Dépendances <input type="checkbox"/>	Remise <input type="checkbox"/>	Sanitaire <input type="checkbox"/> Galerie <input type="checkbox"/>
	Si oui :	Abri <input type="checkbox"/>	<input type="checkbox"/> <input type="checkbox"/>
	Déchets : <input checked="" type="checkbox"/> (Débris au sol)		
Échelle <input checked="" type="checkbox"/> . Bien meubles : <input type="checkbox"/> ()			
Type de travaux à effectuer	Ramassage /Nettoyage		
Type de matériaux	Bois de charpente <input checked="" type="checkbox"/>	Vitre <input type="checkbox"/>	Toile / tissus <input checked="" type="checkbox"/>
	Bois rond <input type="checkbox"/>	Bardeaux /Papier goudronné <input type="checkbox"/>	Tapis <input checked="" type="checkbox"/>
	Panneaux de bois ouvré <input checked="" type="checkbox"/>	Objets métalliques/ acier <input type="checkbox"/>	Matelas /mousse <input type="checkbox"/>
	Planches de bois <input type="checkbox"/>	Tôle <input checked="" type="checkbox"/>	PVC/ plastique/ prélat/ plexiglass <input type="checkbox"/>
	Béton <input type="checkbox"/>	Bonbonne de propane <input type="checkbox"/>	Réservoir septique <input type="checkbox"/>
	Brique <input type="checkbox"/>	Panneaux 'cœur de porte' <input type="checkbox"/>	Aluminium <input type="checkbox"/>
	Contaminants (?) <input type="checkbox"/>	Isolant (divers) <input type="checkbox"/>	<input type="checkbox"/>
	Dimensions approximatives		
	2 m / 2 m x m (hauteur structure).		
	Soulevé, par rapport au sol: m ou, S.O. <input checked="" type="checkbox"/>		
Accessibilité	Facile <input checked="" type="checkbox"/> Moyenne <input type="checkbox"/> Difficile <input type="checkbox"/>		
	Distance au chemin carrossable : 30 m Chemin carrossable accessible en véhicule à <u>quatre</u> roues motrices. Pas besoin de transport VTT pour atteindre le chemin carrossable.		
	Accessible par la route 283, ensuite prendre le chemin Rexfor direction Est sur environ 5,4 km. Prendre le chemin direction Est sur environ 310 m et prendre le chemin direction Sud-Est pour 1,8 km. Prendre le chemin forestier secondaire direction Sud-Ouest pour 650 m et prendre le chemin en direction Sud-Est pour 570 m. Le site est à 30 m Sud-Est. Une virée est possible 500 m plus à l'Ouest sur le chemin forestier.		
Particularité	Le chemin forestier peut être endommagé (chaussée cahoteuse, ornières profondes etc.) dû au transport de bois dans le secteur. Aucune inspection récente et coupe de bois récente dans le secteur. Il se peut que la structure ne soit plus présente.		

Figure 1: Vue de la structure avant qu'elle tombe au sol	3
Figure 2: Vue de la structure à ramasser (État actuel).....	3
Figure 3: Débris autour de la structure à ramasser.....	4
Figure 4: Autre débris autour de la structure à ramasser.....	4
Figure 5: État du chemin forestier	5
Figure 6: État du chemin forestier	5

Fiche descriptive

Dossier 350612 00 000

Photos



Figure 1: Vue de la structure avant qu'elle tombe au sol



Figure 2: Vue de la structure à ramasser (État actuel).



Figure 3: Débris autour de la structure à ramasser



Figure 4: Autre débris autour de la structure à ramasser



Figure 5: État du chemin forestier



Figure 6: État du chemin forestier

Fiche descriptive

Dossier 350613 00 000

Description du site occupé

Localisation administrative	Région :	12-Chaudière-Appalaches	MRC : Montmagny
	Municipalité :	Notre-Dame-du-Rosaire	
	Canton Ashburton, Non-divisé		
Coordonnées :	UTM 19 : 5192813 m N, 396038 m E Géographique (DMS) : Latitude : 46° 52' 51"/ Longitude : - 70° 21' 52"		
Type d'installations	Principale : structure abandonnée et/ou écrasée		
	Dépendances <input type="checkbox"/>	Remise <input type="checkbox"/>	Sanitaire <input type="checkbox"/> Galerie <input type="checkbox"/>
	Si oui : 	Abri <input type="checkbox"/>	<input type="checkbox"/>
	Déchets : <input type="checkbox"/> ()		
Échelle <input type="checkbox"/> . Bien meubles : <input type="checkbox"/> ()			
Type de travaux à effectuer	Ramassage /Nettoyage		
Type de matériaux	Bois de charpente <input checked="" type="checkbox"/>	Vitre <input type="checkbox"/>	Toile / tissus <input checked="" type="checkbox"/>
	Bois rond <input checked="" type="checkbox"/>	Bardeaux /Papier goudronné <input type="checkbox"/>	Tapis <input type="checkbox"/>
Type de matériaux	Panneaux de bois ouvré <input type="checkbox"/>	Objets métalliques/ acier <input type="checkbox"/>	Matelas /mousse <input type="checkbox"/>
	Planches de bois <input type="checkbox"/>	Tôle <input type="checkbox"/>	PVC/ plastique/ prélat/ plexiglass <input type="checkbox"/>
	Béton <input type="checkbox"/>	Bonbonne de propane <input type="checkbox"/>	Réservoir septique <input type="checkbox"/>
	Brique <input type="checkbox"/>	Panneaux 'cœur de porte' <input type="checkbox"/>	Aluminium <input type="checkbox"/>
	Contaminants (?) <input type="checkbox"/>	Isolant (divers) <input type="checkbox"/>	<input type="checkbox"/>
	Soulevé, par rapport au sol: m ou, S.O. <input checked="" type="checkbox"/>		
	Facile <input checked="" type="checkbox"/> Moyenne <input type="checkbox"/> Difficile <input type="checkbox"/>		
Accessibilité	Distance au chemin carrossable : 10 m Chemin carrossable accessible en véhicule à <u>quatre</u> roues motrices. Pas besoin de transport VTT pour atteindre le chemin carrossable.		
	Accessible par la route 283, ensuite prendre le chemin Rexfor direction Est sur environ 5,4 km. Prendre le chemin direction Est sur environ 310 m et prendre le chemin direction Sud-Est pour 1,8 km. Prendre le chemin forestier secondaire direction Sud-Ouest pour 650 m et prendre le chemin en direction Sud-Est pour 1 km. Le site est à 10 m dans le boisé (Sud).		
	Une virée est possible à 55 m à l'Ouest sur le chemin forestier.		
Particularité	Le chemin forestier peut être endommagé (chaussée cahoteuse, ornières profondes etc.) dû au transport de bois dans le secteur.		
	Une virée est située aux abords du site.		

Figure 1: Structure abandonnée à ramasser.....	2
Figure 2: Débris sous la structure à ramasser	2
Figure 3: État du chemin forestier	3
Figure 4: État du chemin forestier	3

Fiche descriptive

Dossier 350613 00 000

Photos



Figure 1: Structure abandonnée à ramasser.



Figure 2: Débris sous la structure à ramasser



Figure 3: État du chemin forestier



Figure 4: État du chemin forestier

Fiche descriptive

Dossier 350614 00 000

Description du site occupé

Localisation administrative	Région :	12-Chaudière-Appalaches	MRC : Montmagny
	Municipalité :	Notre-Dame-du-Rosaire	
	Canton Ashburton, Non-divisé		
Coordonnées :	UTM 19 : 5192678 m N, 395875 m E Géographique (DMS) : Latitude : 46° 52' 46"/ Longitude : - 70° 21' 60"		
Type d'installations	Principale : structure abandonnée et/ou écrasée		
	Dépendances <input type="checkbox"/>  Remise <input type="checkbox"/> Sanitaire <input type="checkbox"/> Galerie <input type="checkbox"/> Si oui : Abri <input type="checkbox"/> <input type="checkbox"/> <input type="checkbox"/>		
	Déchets : <input checked="" type="checkbox"/> (Débris divers au sol) Échelle <input checked="" type="checkbox"/> . Bien meubles : <input checked="" type="checkbox"/> (chaise, banc etc.)		
Type de travaux à effectuer	Ramassage /Nettoyage		
Type de matériaux	Bois de charpente <input checked="" type="checkbox"/>	Vitre <input type="checkbox"/>	Toile / tissus <input checked="" type="checkbox"/>
	Bois rond <input type="checkbox"/>	Bardeaux /Papier goudronné <input type="checkbox"/>	Tapis <input type="checkbox"/>
	Panneaux de bois œuvré <input checked="" type="checkbox"/>	Objets métalliques/ acier <input checked="" type="checkbox"/>	Matelas /mousse <input type="checkbox"/>
	Planches de bois <input checked="" type="checkbox"/>	Tôle <input checked="" type="checkbox"/>	PVC/ plastique/ prélat/ plexiglass <input type="checkbox"/>
Dimensions approximatives	1 m / 1,5 m x 4 m (hauteur structure).		
	Soulevé, par rapport au sol: m ou, S.O. <input checked="" type="checkbox"/>		
Accessibilité	Facile <input type="checkbox"/> Moyenne <input type="checkbox"/> Difficile <input checked="" type="checkbox"/>		
	Distance au chemin carrossable : 195 m Chemin carrossable accessible en véhicule à <u>quatre</u> roues motrices. Besoin, aussi, de transport VTT pour atteindre le chemin carrossable.		
	Accessible par la route 283, ensuite prendre le chemin Rexfor direction Est sur environ 5,4 km. Prendre le chemin direction Est sur environ 310 m et prendre le chemin direction Sud-Est pour 1,8 km. Prendre le chemin forestier secondaire direction Sud-Ouest pour 650 m et prendre le chemin en direction Sud-Est pour 1,1 km. En VTT, prendre le débardage sur environ 195 m. Une virée est possible à 30 vers l'Est sur le chemin forestier.		
Particularité	Le chemin forestier peut être endommagé (chaussée cahoteuse, ornières profondes etc.) dû au transport de bois dans le secteur. L'accès en VTT se fait par le débardage, roulières profondes et larges (plus large que VTT), présence de souches et longues herbes et couche de bois mort.		



Fiche descriptive

Dossier 350614 00 000

Photos



Figure 1: Structure en métal à ramasser.



Figure 2: Autre vue de la structure.



Figure 3: Éléments de la cache écrasée.



Figure 4: Autre vue des éléments de la cache



Figure 5: Débris et déchets près de la cache



Figure 6: Sentier dans le débardage



Figure 7: Sentier dans le débardage



Figure 8: Sentier dans le débardage



Figure 9: Sentier dans le débardage



Figure 10: Entrée du sentier dans le débardage



Figure 11: État du chemin forestier



Figure 12: État du chemin forestier



Figure 13: État du chemin forestier



Figure 14: État du chemin forestier

Fiche descriptive

Dossier 350615 00 000

Description du site occupé

Localisation administrative	Région :	12-Chaudière-Appalaches	MRC : Montmagny
	Municipalité :	Notre-Dame-du-Rosaire	
	Canton Ashburton, Non-divisé		
Coordonnées :	UTM 19 : 5192897 m N, 395785 m E Géographique (DMS) : Latitude : 46° 52' 53"/ Longitude : - 70° 22' 04"		
Type d'installations	Principale : structure abandonnée et/ou écrasée		
	Dépendances <input type="checkbox"/>	Remise <input type="checkbox"/>	Sanitaire <input type="checkbox"/> Galerie <input type="checkbox"/>
	Si oui : 	Abri <input type="checkbox"/>	<input type="checkbox"/>
	Déchets : <input type="checkbox"/> ()		
Échelle <input type="checkbox"/> . Bien meubles : <input type="checkbox"/> ()			
Type de travaux à effectuer	Ramassage /Nettoyage		
Type de matériaux	Bois de charpente <input checked="" type="checkbox"/>	Vitre <input type="checkbox"/>	Toile / tissus <input type="checkbox"/>
	Bois rond <input type="checkbox"/>	Bardeaux /Papier goudronné <input type="checkbox"/>	Tapis <input type="checkbox"/>
	Panneaux de bois œuvré <input checked="" type="checkbox"/>	Objets métalliques/ acier <input checked="" type="checkbox"/>	Matelas /mousse <input type="checkbox"/>
	Planches de bois <input type="checkbox"/>	Tôle <input type="checkbox"/>	PVC/ plastique/ prélat/ plexiglass <input checked="" type="checkbox"/>
	Béton <input type="checkbox"/>	Bonbonne de propane <input type="checkbox"/>	Réservoir septique <input type="checkbox"/>
	Brique <input type="checkbox"/>	Panneaux 'cœur de porte' <input type="checkbox"/>	Aluminium <input type="checkbox"/>
Dimensions approximatives	1 m / 1,5 m		
	Soulevé, par rapport au sol: m ou, S.O. <input checked="" type="checkbox"/>		
Accessibilité	Facile <input checked="" type="checkbox"/> Moyenne <input type="checkbox"/> Difficile <input type="checkbox"/>		
	Distance au chemin carrossable : 0 m Chemin carrossable accessible en véhicule à <u>quatre</u> roues motrices. Pas besoin de transport VTT pour atteindre le chemin carrossable.		
	Accessible par la route 283, ensuite prendre le chemin Rexfor direction Est sur environ 5,4 km. Prendre le chemin direction Est sur environ 310 m et prendre le chemin direction Sud-Est pour 1,8 km. Prendre le chemin forestier secondaire direction Sud-Ouest pour 650 m et prendre le chemin en direction Sud-Est pour 1,3 km. Le site est au Nord aux abords du chemin. Une virée est possible à 110 m vers l'Ouest sur le chemin forestier.		
Particularité	Le chemin forestier peut être endommagé (chaussée cahoteuse, ornières profondes etc.) dû au transport de bois dans le secteur et certains chemins peuvent être mal entretenus et à largeur réduite.		

Figure 1: Structure abandonnée à ramasser.....	2
Figure 2: Structure à ramasser vue vers le chemin.....	2
Figure 3: Vue du chemin des débris à ramasser.....	3
Figure 4: État du chemin forestier	3
Figure 5: État du chemin forestier	4
Figure 6: État du chemin forestier	4

Fiche descriptive

Dossier 350615 00 000

Photos



Figure 1: Structure abandonnée à ramasser.



Figure 2: Structure à ramasser vue vers le chemin



Figure 3: Vue du chemin des débris à ramasser.



Figure 4: État du chemin forestier



Figure 5: État du chemin forestier



Figure 6: État du chemin forestier

Fiche descriptive

Dossier 350616 00 000

Description du site occupé

Localisation administrative	Région :	12-Chaudière-Appalaches	MRC : Montmagny
	Municipalité :	Notre-Dame-du-Rosaire	
	Canton Ashburton, Non-divisé		
Coordonnées :	UTM 19 : 5192970 m N, 395621 m E Géographique (DMS) : Latitude : 46° 52' 55"/ Longitude : - 70° 22' 12"		
Type d'installations	Principale : cache sur échafaudage		
	Dépendances <input type="checkbox"/>	Remise <input type="checkbox"/>	Sanitaire <input type="checkbox"/> Galerie <input type="checkbox"/>
	Si oui : 	Abri <input type="checkbox"/>	<input type="checkbox"/> <input type="checkbox"/>
	Déchets : <input type="checkbox"/> ()		
Échelle <input checked="" type="checkbox"/> . Bien meubles : <input type="checkbox"/> ()			
Type de travaux à effectuer	Démantèlement		
Type de matériaux	Bois de charpente <input checked="" type="checkbox"/>	Vitre <input type="checkbox"/>	Toile / tissus <input checked="" type="checkbox"/>
	Bois rond <input type="checkbox"/>	Bardeaux /Papier goudronné <input type="checkbox"/>	Tapis <input type="checkbox"/>
	Panneaux de bois ouvré <input checked="" type="checkbox"/>	Objets métalliques/ acier <input type="checkbox"/>	Matelas /mousse <input type="checkbox"/>
	Planches de bois <input type="checkbox"/>	Tôle <input checked="" type="checkbox"/>	PVC/ plastique/ prélat/ plexiglass <input type="checkbox"/>
	Béton <input type="checkbox"/>	Bonbonne de propane <input type="checkbox"/>	Réservoir septique <input type="checkbox"/>
	Brique <input type="checkbox"/>	Panneaux 'cœur de porte' <input type="checkbox"/>	Aluminium <input type="checkbox"/>
	Contaminants (?) <input type="checkbox"/>	Isolant (divers) <input type="checkbox"/>	<input type="checkbox"/>
	Dimensions approximatives		
	1 m / 1 m x 2 m (hauteur structure).		
	Soulevé, par rapport au sol: 2 m ou, S.O. <input type="checkbox"/>		
Accessibilité	Facile <input checked="" type="checkbox"/> Moyenne <input type="checkbox"/> Difficile <input type="checkbox"/>		
	Distance au chemin carrossable : 10 m Chemin carrossable accessible en véhicule à <u>quatre</u> roues motrices. Pas besoin de transport VTT pour atteindre le chemin carrossable.		
	Accessible par la route 283, ensuite prendre le chemin Rexfor direction Est sur environ 5,4 km. Prendre le chemin direction Est sur environ 310 m et prendre le chemin direction Sud-Est pour 1,8 km. Prendre le chemin forestier secondaire direction Sud-Ouest pour 650 m et prendre le chemin en direction Sud-Est pour 1,3 km. Le site est à environ 10 m dans le boisé à l'Ouest. Une virée est possible à 65 m vers l'Est sur le chemin forestier.		
Particularité	Le chemin forestier peut être endommagé (chaussée cahoteuse, ornières profondes etc.) dû au transport de bois dans le secteur et certains chemins peuvent être mal entretenus et à largeur réduite.		

Figure 1: Cache à démanteler.	2
Figure 2: Autre vue de la cache à démanteler.	2
Figure 3: Cache à démanteler vue du chemin.	3
Figure 4: Cache à démanteler vue du chemin.	3
Figure 5: État du chemin forestier	4
Figure 6: État du chemin forestier	4
Figure 7: État du chemin forestier	5
Figure 8: État du chemin forestier	5

Fiche descriptive

Dossier 350616 00 000

Photos



Figure 1: Cache à démanteler.



Figure 2: Autre vue de la cache à démanteler.



Figure 3: Cache à démanteler vue du chemin.



Figure 4: Cache à démanteler vue du chemin.



Figure 5: État du chemin forestier



Figure 6: État du chemin forestier



Figure 7: État du chemin forestier



Figure 8: État du chemin forestier

Fiche descriptive

Dossier 350618 00 000

Description du site occupé

Localisation administrative	Région :	12-Chaudière-Appalaches	MRC : Montmagny
	Municipalité :	Notre-Dame-du-Rosaire	
	Lot 20, Rang VI, Canton Ashburton		
Coordonnées :	UTM 19 : 5193198 m N, 396957 m E Géographique (DMS) : Latitude : 46° 53' 04"/ Longitude : - 70° 21' 09"		
Type d'installations	Principale : plateforme		
	Dépendances <input type="checkbox"/>	Remise <input type="checkbox"/>	Sanitaire <input type="checkbox"/> Galerie <input type="checkbox"/>
	Si oui : 	Abri <input type="checkbox"/>	<input type="checkbox"/> <input type="checkbox"/>
	Déchets : <input type="checkbox"/> ()		
Échelle <input type="checkbox"/> . Bien meubles : <input type="checkbox"/> ()			
Type de travaux à effectuer	Démantèlement		
Type de matériaux	Bois de charpente <input checked="" type="checkbox"/>	Vitre <input type="checkbox"/>	Toile / tissus <input checked="" type="checkbox"/>
	Bois rond <input type="checkbox"/>	Bardeaux /Papier goudronné <input type="checkbox"/>	Tapis <input type="checkbox"/>
Type de matériaux	Panneaux de bois œuvré <input checked="" type="checkbox"/>	Objets métalliques/ acier <input type="checkbox"/>	Matelas /mousse <input type="checkbox"/>
	Planches de bois <input type="checkbox"/>	Tôle <input type="checkbox"/>	PVC/ plastique/ prélat/ plexiglass <input type="checkbox"/>
	Béton <input type="checkbox"/>	Bonbonne de propane <input type="checkbox"/>	Réservoir septique <input type="checkbox"/>
	Brique <input type="checkbox"/>	Panneaux 'cœur de porte' <input type="checkbox"/>	Aluminium <input type="checkbox"/>
	Contaminants (?) <input type="checkbox"/>	Isolant (divers) <input type="checkbox"/>	<input type="checkbox"/>
	1 m / 1 m x 2 m (hauteur structure).		
	Soulevé, par rapport au sol: 2 m		
	ou, S.O. <input type="checkbox"/>		
Accessibilité	Facile <input checked="" type="checkbox"/> Moyenne <input type="checkbox"/> Difficile <input type="checkbox"/>		
	Distance au chemin carrossable : 785 m Chemin carrossable accessible en véhicule à <u>quatre</u> roues motrices. Besoin, aussi, de transport VTT pour atteindre le chemin carrossable. Accessible par la route 283, ensuite prendre le chemin Rexfor direction Est sur environ 5,4 km. Prendre le chemin direction Est sur environ 310 m et prendre le chemin direction Sud-Est pour 2,8 km. Prendre le chemin forestier secondaire direction Sud-Ouest pour 385 m (en véhicule ou VTT), poursuivre le chemin en VTT sur environ 390 m. Le site sera aux abords du sentier (Nord). Une virée est possible avant le sentier VTT ou au début du chemin forestier secondaire.		
Particularité	Le chemin forestier peut être endommagé et mal entretenu sur certaines portions (largeur réduite au niveau de certains ponceaux, érosion et chaussée cahoteuse). Une visite terrain peut être utile.		



Fiche descriptive

Dossier 350618 00 000

Photos



Figure 1: Cache à démanteler.



Figure 2: Cache à démanteler.



Figure 3: Autre vue de la cache à démanteler.



Figure 4: Débris près de la cache à ramasser (350618-A).

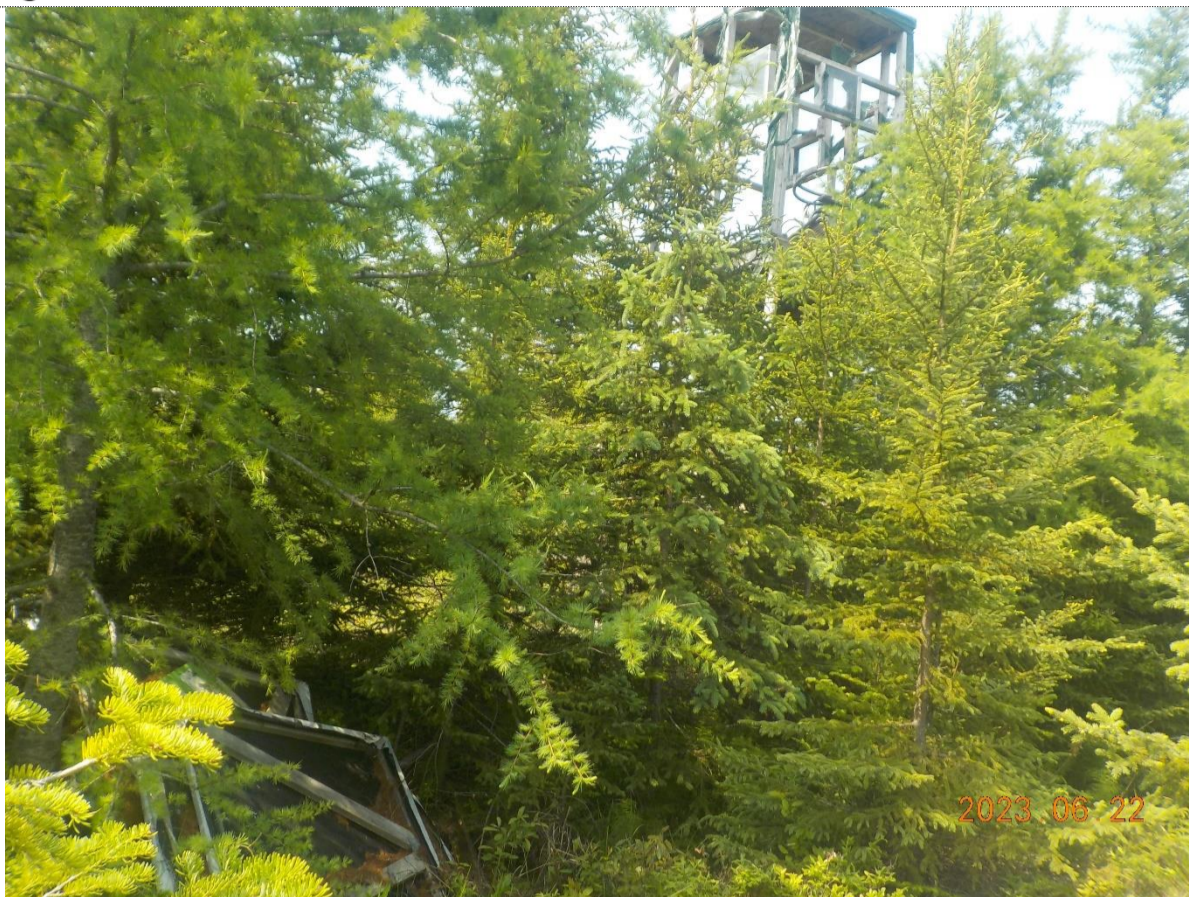

Figure 5: Autre vue des débris près de la cache à ramasser (350618-A).



Figure 6: Vue de la structure et état du sentier



Figure 7: État du sentier



Figure 8: État du sentier



Figure 9: État du sentier



Figure 10: État du chemin forestier secondaire



Figure 11: État du chemin forestier secondaire



Figure 12: Entrée du chemin forestier secondaire

Fiche descriptive

Dossier 350619 00 000

Description du site occupé

Localisation administrative	Région :	12-Chaudière-Appalaches	MRC : Montmagny
	Municipalité :	Notre-Dame-du-Rosaire	
	Lot 20 Rang: VI Canton Ashburton		
Coordonnées :	UTM 19 : 5192978 m N, 397290 m E Géographique (DMS) : Latitude : 46° 52' 57"/ Longitude : - 70° 30' 53"		
Type d'installations	Principale : structure abandonnée et/ou écrasée		
	Dépendances <input type="checkbox"/>	Remise <input type="checkbox"/>	Sanitaire <input type="checkbox"/> Galerie <input type="checkbox"/>
	Si oui :	Abri <input type="checkbox"/>	<input type="checkbox"/>
	Déchets : <input type="checkbox"/> ()		
Échelle <input type="checkbox"/> . Bien meubles : <input type="checkbox"/> ()			
Type de travaux à effectuer	Ramassage /Nettoyage		
Type de matériaux	Bois de charpente <input checked="" type="checkbox"/>	Vitre <input type="checkbox"/>	Toile / tissus <input checked="" type="checkbox"/>
	Bois rond <input type="checkbox"/>	Bardeaux /Papier goudronné <input type="checkbox"/>	Tapis <input type="checkbox"/>
	Panneaux de bois ouvré <input checked="" type="checkbox"/>	Objets métalliques/ acier <input type="checkbox"/>	Matelas /mousse <input type="checkbox"/>
	Planches de bois <input type="checkbox"/>	Tôle <input type="checkbox"/>	PVC/ plastique/ prélat/ plexiglass <input type="checkbox"/>
	Béton <input type="checkbox"/>	Bonbonne de propane <input type="checkbox"/>	Réservoir septique <input type="checkbox"/>
	Brique <input type="checkbox"/>	Panneaux 'cœur de porte' <input type="checkbox"/>	Aluminium <input type="checkbox"/>
	Contaminants (?) <input type="checkbox"/>	Isolant (divers) <input type="checkbox"/>	<input type="checkbox"/>
	1 m / 1 m		
	Soulevé, par rapport au sol: 1,5 m ou, S.O. <input type="checkbox"/>		
	Accessibilité	Facile <input checked="" type="checkbox"/> Moyenne <input type="checkbox"/> Difficile <input type="checkbox"/>	
Distance au chemin carrossable : 400 m Chemin carrossable accessible en véhicule à <u>quatre</u> roues motrices. Besoin, possiblement, de transport VTT pour atteindre le chemin carrossable. Accessible par la route 283, ensuite prendre le chemin Rexfor direction Est sur environ 5,4 km. Prendre le chemin direction Est sur environ 310 m et prendre le chemin direction Sud-Est pour 2,8 km. Prendre le chemin forestier secondaire direction Sud-Ouest pour 385 m (en véhicule ou VTT). Le site se trouve à environ 15 m dans le boisé en direction Sud. Une virée est possible près du site ou au début du chemin forestier secondaire.			
Particularité	Le chemin forestier peut être endommagé et mal entretenu sur certaines portions (largeur réduite au niveau de certains ponceaux, érosion et chaussée cahoteuse).		

Figure 1: Structure abandonnée à ramasser.....	2
Figure 2: Structure abandonnée à ramasser.....	2
Figure 3 : Structure à ramasser vue du chemin.....	3
Figure 4: Entrée du chemin forestier secondaire.....	3
Figure 5: État du chemin forestier secondaire	4
Figure 6: État du chemin forestier secondaire	4

Fiche descriptive

Dossier 350619 00 000

Photos



Figure 1: Structure abandonnée à ramasser.



Figure 2: Structure abandonnée à ramasser.

Fiche descriptive

Dossier 350619 00 000

Photos



Figure 3 : Structure à ramasser vue du chemin



Figure 4: Entrée du chemin forestier secondaire



Figure 5: État du chemin forestier secondaire



Figure 6: État du chemin forestier secondaire

Fiche descriptive

Dossier 350621 00 000

Description du site occupé

Localisation administrative	Région :	12-Chaudière-Appalaches	MRC : Montmagny
	Municipalité :	Notre-Dame-du-Rosaire	
	Lot 13, Rang VIII, Canton Ashburton		
Coordonnées :	UTM 19 : 5189641 m N, 398012 m E Géographique (DMS) : Latitude : 46° 51' 09"/ Longitude : - 70° 20' 16"		
Type d'installations	Principale : tour de guet		
	Dépendances <input checked="" type="checkbox"/>	Remise <input type="checkbox"/>	Sanitaire <input type="checkbox"/> Galerie <input type="checkbox"/>
	Si oui :	Abri <input type="checkbox"/>	Cache écrasée <input checked="" type="checkbox"/>
	Déchets : <input checked="" type="checkbox"/> ()		
Échelle <input checked="" type="checkbox"/> . Bien meubles : <input type="checkbox"/> ()			
Type de travaux à effectuer	Démantèlement		
Type de matériaux	Bois de charpente <input checked="" type="checkbox"/>	Vitre <input type="checkbox"/>	Toile / tissu <input type="checkbox"/>
	Bois rond <input type="checkbox"/>	Bardeaux /Papier goudronné <input type="checkbox"/>	Tapis <input type="checkbox"/>
	Panneaux de bois œuvré <input checked="" type="checkbox"/>	Objets métalliques/ acier <input type="checkbox"/>	Matelas /mousse <input type="checkbox"/>
	Planches de bois <input type="checkbox"/>	Tôle <input type="checkbox"/>	PVC/ plastique/ prélat/ plexiglass <input checked="" type="checkbox"/>
	Béton <input type="checkbox"/>	Bonbonne de propane <input type="checkbox"/>	Réservoir septique <input type="checkbox"/>
	Brique <input type="checkbox"/>	Panneaux 'cœur de porte' <input type="checkbox"/>	Aluminium <input type="checkbox"/>
	Contaminants (?) <input type="checkbox"/>	Isolant (divers) <input type="checkbox"/>	
Dimensions approximatives	1 m / 2 m x 2 m (hauteur structure).		
	Soulevé, par rapport au sol: 3 m		ou, S.O. <input type="checkbox"/>
Accessibilité	Facile <input checked="" type="checkbox"/> Moyenne <input type="checkbox"/> Difficile <input type="checkbox"/>		
	Distance au chemin carrossable : 45 m Chemin carrossable accessible en véhicule à <u>quatre</u> roues motrices. Besoin, aussi, de transport VTT pour atteindre le chemin carrossable.		
	Accessible par la route 283, ensuite prendre le chemin Rexfor direction Est sur environ 5,4 km. Prendre le chemin forestier en direction Est sur environ 310 m. Prendre le chemin forestier direction Sud-Est pour 3,3 km et prendre le chemin forestier direction Est pour 445 m. En VTT, prendre le débardage en direction Ouest sur 45 m. Une virée est possible 195 m au Nord-Est sur le chemin forestier		
Particularité			

Figure 1: Cache à démanteler.....	2
Figure 2: Débris sous la cache à ramasser.....	2
Figure 3: Autre débris sous la cache à ramasser.....	3
Figure 4: Vitres à ramasser au début du sentier (350621-A).....	3
Figure 5: Entrée du sentier et vue sur le point 350621-A.....	4
Figure 6: État du sentier d'accès (vers le chemin forestier).....	4
Figure 7: État du chemin forestier.....	5

Fiche descriptive

Dossier 350621 00 000

Photos



Figure 1: Cache à démanteler.



Figure 2: Débris sous la cache à ramasser.



Figure 3: Autre débris sous la cache à ramasser.



Figure 4: Vitres à ramasser au début du sentier (350621-A).



Figure 5: Entrée du sentier et vue sur le point 350621-A.



Figure 6: État du sentier d'accès (vers le chemin forestier).



Figure 7: État du chemin forestier.

Fiche descriptive

Dossier 350624 00 000

Description du site occupé

Localisation administrative	Région :	12-Chaudière-Appalaches	MRC : Montmagny
	Municipalité :	Notre-Dame-du-Rosaire	
	Lot 15 Rang VI Canton Ashburton		
Coordonnées :	UTM 19 : 5192058 m N, 396320 m E Géographique (DMS) : Latitude : 46° 52' 26"/ Longitude : - 70° 21' 38"		
Type d'installations	Principale : structure abandonnée et/ou écrasée		
	Dépendances <input type="checkbox"/>	Remise <input type="checkbox"/>	Sanitaire <input type="checkbox"/> Galerie <input type="checkbox"/>
	Si oui : 	Abri <input type="checkbox"/>	<input type="checkbox"/>
	Déchets : <input type="checkbox"/> ()		
Échelle <input type="checkbox"/> . Bien meubles : <input type="checkbox"/> ()			
Type de travaux à effectuer	Ramassage /Nettoyage		
Type de matériaux	Bois de charpente <input checked="" type="checkbox"/>	Vitre <input type="checkbox"/>	Toile / tissus <input checked="" type="checkbox"/>
	Bois rond <input type="checkbox"/>	Bardeaux /Papier goudronné <input type="checkbox"/>	Tapis <input type="checkbox"/>
	Panneaux de bois ouvré <input type="checkbox"/>	Objets métalliques/ acier <input type="checkbox"/>	Matelas /mousse <input type="checkbox"/>
	Planches de bois <input type="checkbox"/>	Tôle <input type="checkbox"/>	PVC/ plastique/ prélat/ plexiglass <input type="checkbox"/>
	Béton <input type="checkbox"/>	Bonbonne de propane <input type="checkbox"/>	Réservoir septique <input type="checkbox"/>
	Brique <input type="checkbox"/>	Panneaux 'cœur de porte' <input type="checkbox"/>	Aluminium <input type="checkbox"/>
	Contaminants (?) <input type="checkbox"/>	Isolant (divers) <input type="checkbox"/>	<input type="checkbox"/>
	1 m / 1 m x 1 m (hauteur structure).		
	Soulevé, par rapport au sol: m ou, S.O. <input checked="" type="checkbox"/>		
	Facile <input checked="" type="checkbox"/> Moyenne <input type="checkbox"/> Difficile <input type="checkbox"/>		
Accessibilité	Distance au chemin carrossable : 15 m Chemin carrossable accessible en véhicule à <u>quatre</u> roues motrices. Pas besoin de transport VTT pour atteindre le chemin carrossable.		
	Accessible par la route 283, ensuite prendre le chemin Rexfor direction Est sur environ 5,4 km. Prendre le chemin forestier en direction Est sur environ 310 m. Prendre le chemin forestier direction Sud-Est pour 3,3 km, poursuivre le chemin direction Sud sur 550 m et ensuite direction Ouest sur 1,6 km. Le site se trouve dans le boisé à 15 m en direction Sud-Est.		
	Une virée est possible 420 m plus à l'Ouest sur le chemin forestier, mais la largeur est réduite à compte tenu du milieu humide qui déborde parfois dans le chemin (impossible d'aller plus loin que la virée car pont fermé et en mauvais état.)		
Particularité			

Figure 1: Structure abandonnée à ramasser.....	2
Figure 2: Autre vue de la structure abandonnée à ramasser.	2
Figure 3: Vue de la structure abandonnée du chemin.....	3
Figure 4: État chemin forestier.....	3
Figure 5: État chemin.....	4
Figure 6: État du chemin pour accéder à la virée 420 m plus à l'Ouest	4

Fiche descriptive

Dossier 350624 00 000

Photos



Figure 1: Structure abandonnée à ramasser.



Figure 2: Autre vue de la structure abandonnée à ramasser.



Figure 3: Vue de la structure abandonnée du chemin



Figure 4: État chemin forestier



Figure 5: État chemin



Figure 6: État du chemin pour accéder à la virée 420 m plus à l'Ouest

Fiche descriptive

Dossier 350625 00 000

Description du site occupé

Localisation administrative	Région :	12-Chaudière-Appalaches	MRC : Montmagny
	Municipalité :	Notre-Dame-du-Rosaire	
	Lot 12, Rang VI, Canton Ashburton		
Coordonnées :	UTM 19 : 5191234 m N, 395900 m E Géographique (DMS) : Latitude : 46° 51' 59"/ Longitude : - 70° 21' 57"		
Type d'installations	Principale : cache au sol		
	Dépendances <input type="checkbox"/>	Remise <input type="checkbox"/>	Sanitaire <input type="checkbox"/> Galerie <input type="checkbox"/>
	Si oui : 	Abri <input type="checkbox"/>	<input type="checkbox"/> <input type="checkbox"/>
	Déchets : <input type="checkbox"/> ()		
Échelle <input type="checkbox"/> . Bien meubles : <input type="checkbox"/> ()			
Type de travaux à effectuer	Démantèlement		
Type de matériaux	Bois de charpente <input checked="" type="checkbox"/>	Vitre <input type="checkbox"/>	Toile / tissus <input checked="" type="checkbox"/>
	Bois rond <input type="checkbox"/>	Bardeaux /Papier goudronné <input type="checkbox"/>	Tapis <input type="checkbox"/>
	Panneaux de bois œuvre <input checked="" type="checkbox"/>	Objets métalliques/ acier <input type="checkbox"/>	Matelas /mousse <input type="checkbox"/>
	Planches de bois <input type="checkbox"/>	Tôle <input type="checkbox"/>	PVC/ plastique/ préclart/ plexiglass <input checked="" type="checkbox"/>
	Béton <input type="checkbox"/>	Bonbonne de propane <input type="checkbox"/>	Réservoir septique <input type="checkbox"/>
	Brique <input type="checkbox"/>	Panneaux 'cœur de porte' <input type="checkbox"/>	Aluminium <input type="checkbox"/>
	Contaminants (?) <input type="checkbox"/>	Isolant (divers) <input type="checkbox"/>	<input type="checkbox"/>
Dimensions approximatives	1 m / 1 m x 2 m (hauteur structure).		
	Soulevé, par rapport au sol: m ou, S.O. <input checked="" type="checkbox"/>		
Accessibilité	Facile <input checked="" type="checkbox"/> Moyenne <input type="checkbox"/> Difficile <input type="checkbox"/>		
	Distance au chemin carrossable : 3,7 km Chemin carrossable accessible en véhicule à <u>quatre</u> roues motrices. Pas besoin de transport VTT pour atteindre le chemin carrossable. Accessible par la route 283, ensuite prendre le chemin Rexfor direction Est sur environ 1 km. Prendre le chemin forestier direction Sud-Est sur environ 545 m, poursuivre le chemin direction Nord-Est 980 m. Prendre le chemin forestier en direction Sud sur 1 km et poursuivre direction Sud-Est sur 1,1 km. En VTT, prendre le chemin direction Nord-Est sur 25 m et à la fourche prendre le chemin direction Nord-Ouest sur 245 m et poursuivre direction Est sur environ 2,4 km. Prendre le chemin direction Sud pour 305 m et prendre le sentier en direction Est pour environ 665 m. Entrer dans le sentier en sous-bois pour 30 m.		
Particularité	Le chemin forestier peut être endommagé (chaussée cahoteuse, ornières profondes etc.) dû au transport de bois dans le secteur. La dernière section (3,7 km) se fait en VTT car certains tronçons sont réduits suite à l'érosion par les milieux humides. L'accès par les chemins forestiers au Nord sont impossible compte tenu du pont forestier fermé et en mauvais état.		



Fiche descriptive

Dossier 350625 00 000

Photos



Figure 1: Cache à démanteler.



Figure 2: Intérieur de la cache.



Figure 3: Autre vue de la cache.



Figure 4: Débris autour de la cache à ramasser.



Figure 5: Structure abandonnée au point 350625-A à ramasser.



Figure 6: Autre vue de la structure abandonnée au point 350625-A à ramasser.



Figure 7: Débris au point 350625-A à ramasser.



Figure 8: État du chemin (début de l'accès en VTT).



Figure 9: État du chemin en VTT

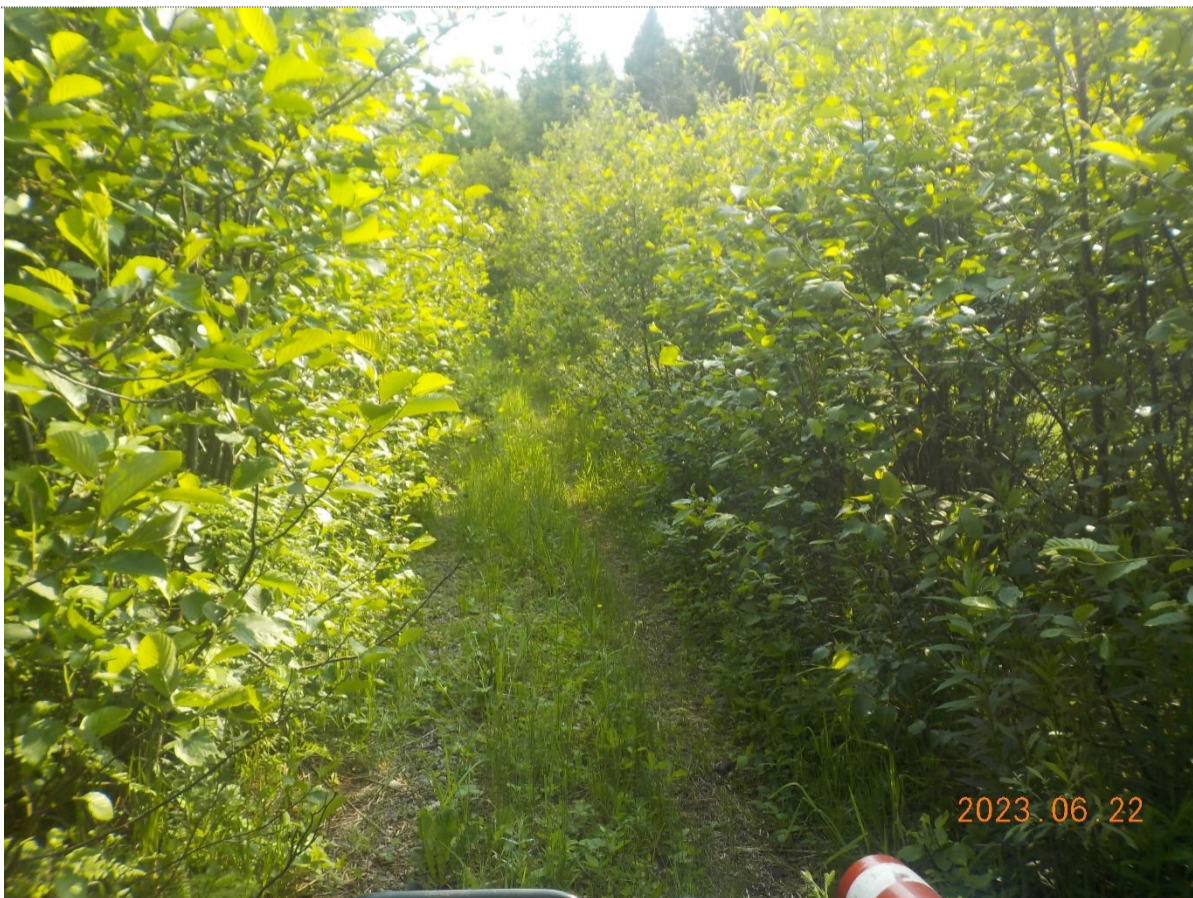

Figure 10: État du chemin en VTT



Figure 11: État du chemin en VTT



Figure 12: État du chemin en VTT



Figure 13: État du chemin en VTT.



Figure 14: État du sentier.



Figure 15: État du sentier.



Figure 16: État du sentier.



Figure 17: État du sentier.



Figure 18: État du sentier.



Figure 19: Entrée su sentier en sous-bois.

Fiche descriptive

Dossier 350627 00 000

Description du site occupé

Localisation administrative	Région :	12-Chaudière-Appalaches	MRC : Montmagny	
	Municipalité :	Notre-Dame-du-Rosaire		
	Lot 11 Rang VI Canton Ashburton			
Coordonnées :	UTM 19 : 5191088 m N, 395655 m E Géographique (DMS) : Latitude : 46° 51' 55"/ Longitude : - 70° 22' 09"			
Type d'installations	Principale : structure abandonnée et/ou écrasée			
	Dépendances <input type="checkbox"/>	Remise <input type="checkbox"/>	Sanitaire <input type="checkbox"/> Galerie <input type="checkbox"/>	
	Si oui : 	Abri <input type="checkbox"/>	<input type="checkbox"/>	
	Déchets : <input checked="" type="checkbox"/> ()			
Échelle <input type="checkbox"/> . Bien meubles : <input checked="" type="checkbox"/> (chaise métal et tissu)				
Type de travaux à effectuer	Ramassage /Nettoyage			
Type de matériaux	Bois de charpente <input checked="" type="checkbox"/>	Vitre <input type="checkbox"/>	Toile / tissus <input checked="" type="checkbox"/>	
	Bois rond <input type="checkbox"/>	Bardeaux /Papier goudronné <input type="checkbox"/>	Tapis <input type="checkbox"/>	
	Panneaux de bois ouvré <input checked="" type="checkbox"/>	Objets métalliques/ acier <input checked="" type="checkbox"/>	Matelas /mousse <input type="checkbox"/>	
	Planches de bois <input checked="" type="checkbox"/>	Tôle <input type="checkbox"/>	PVC/ plastique/ prélat/ plexiglass <input type="checkbox"/>	
	Béton <input type="checkbox"/>	Bonbonne de propane <input type="checkbox"/>	Réservoir septique <input type="checkbox"/>	
	Brique <input type="checkbox"/>	Panneaux 'cœur de porte' <input type="checkbox"/>	Aluminium <input type="checkbox"/>	
	Contaminants (?) <input type="checkbox"/>	Isolant (divers) <input type="checkbox"/>	<input type="checkbox"/>	
	Débris de cache (350627-A) et chaloupe en bois (350627-B)			
	Dimensions approximatives			
	1 m / 1 m x 2 m (hauteur structure). Chaloupe 2,5m x 1,5m			
Soulevé, par rapport au sol: m ou, S.O. <input checked="" type="checkbox"/>				
Accessibilité	Facile <input checked="" type="checkbox"/> Moyenne <input type="checkbox"/> Difficile <input type="checkbox"/>			
	Distance au chemin carrossable : 3,3 km Chemin carrossable accessible en véhicule à <u>quatre</u> roues motrices. Pas besoin de transport VTT pour atteindre le chemin carrossable. Accessible par la route 283, ensuite prendre le chemin Rexfor direction Est sur environ 1 km. Prendre le chemin forestier direction Sud-Est sur environ 545 m, poursuivre le chemin direction Nord-Est 980 m. Prendre le chemin forestier en direction Sud sur 1 km et poursuivre direction Sud-Est sur 1,1 km. En VTT, prendre le chemin direction Nord-Est sur 25 m et à la fourche prendre le chemin direction Nord-Ouest sur 245 m et poursuivre direction Est sur environ 2,4 km. Prendre le chemin direction Sud pour environ 670 m.			
Particularité	Le chemin forestier peut être endommagé (chaussée cahoteuse, ornières profondes etc.) dû au transport de bois dans le secteur. La dernière section (3,3 km) se fait en VTT car certains tronçons sont réduits suite à l'érosion par les milieux humides. L'accès par les chemins forestiers au Nord sont impossible compte tenu du pont forestier fermé et en mauvais état.			

Fiche descriptive

Dossier 350627 00 000

Photos



Figure 1: Structure abandonnée à ramasser



Figure 2: Autre vue de la structure abandonnée à ramasser

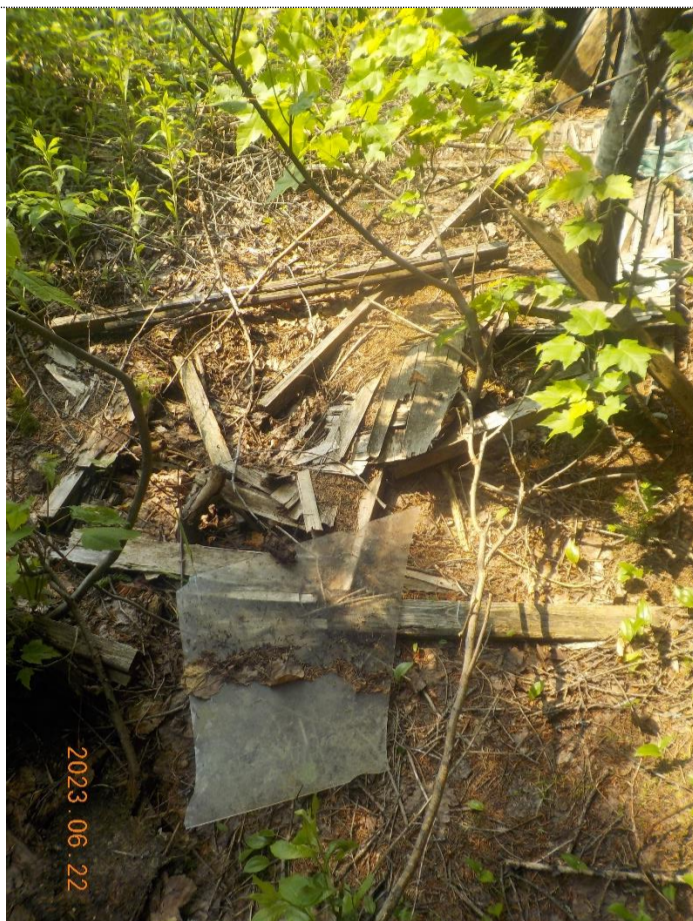

Figure 3: Débris à ramasser au point 350627-A.



Figure 4: Autre vue des débris à ramasser au point 350627-A.



Figure 5: Autre débris à ramasser au point 350627-A.



Figure 6 : Chaloupe abandonnée à ramasser au point 350627-B.

Photos



Figure 7: État du chemin (début de l'accès en VTT).



Figure 8: État du chemin en VTT

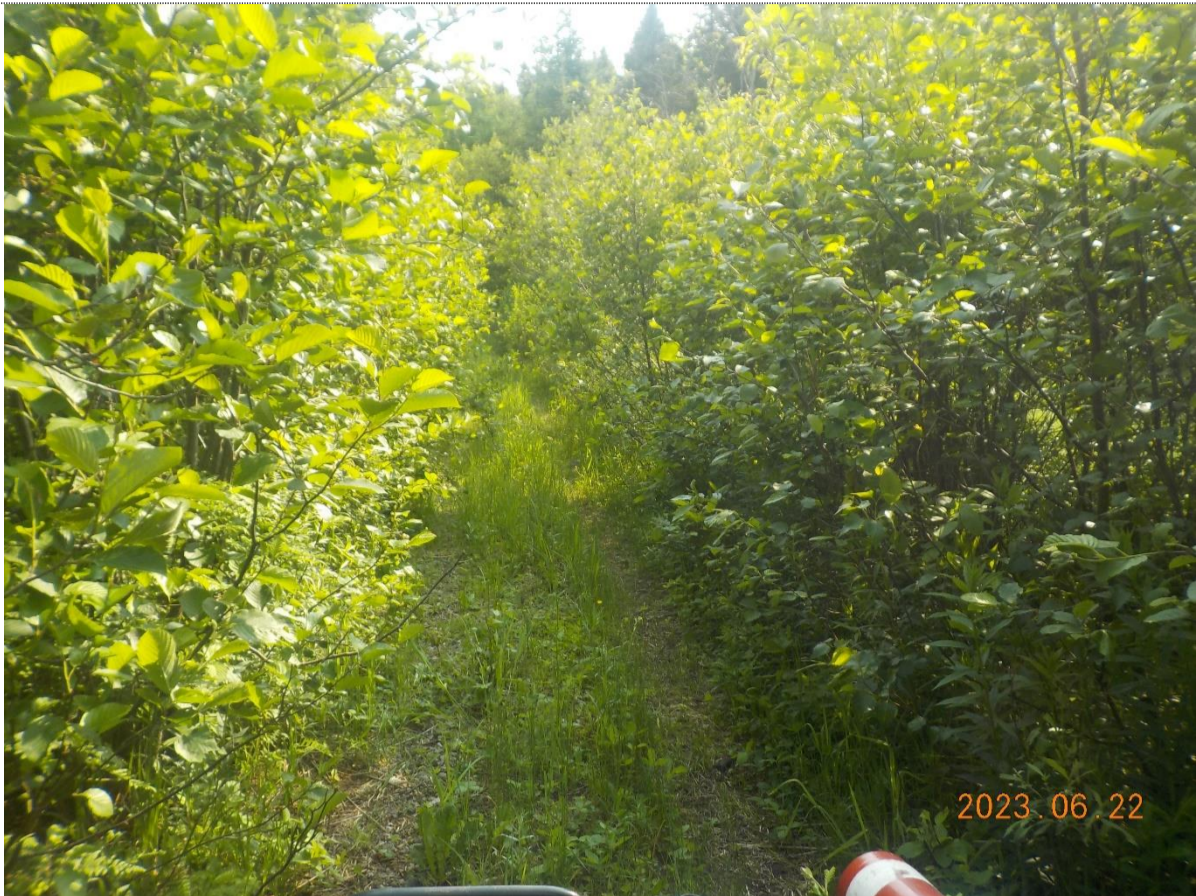

Figure 9: État du chemin en VTT

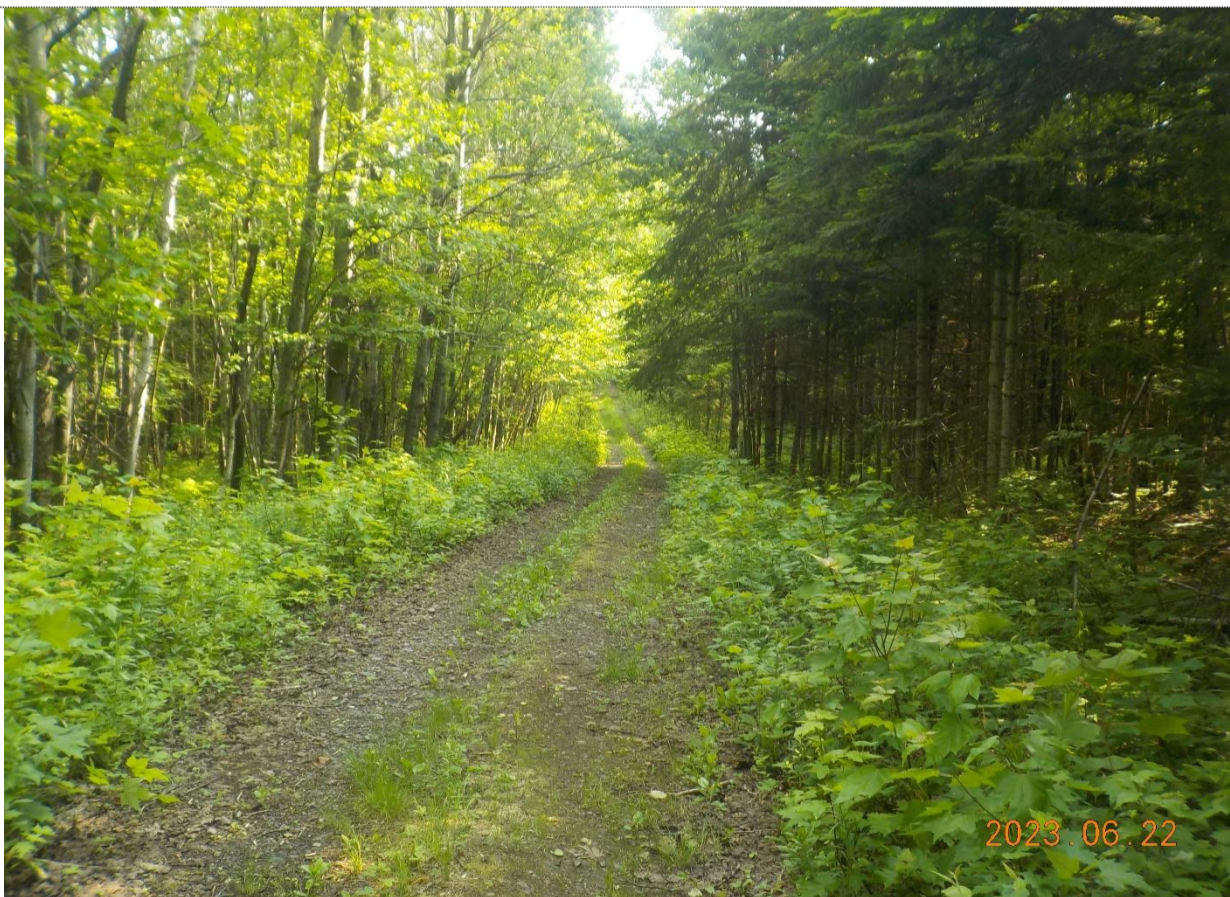

Figure 10: État du chemin en VTT



Figure 11: État du chemin en VTT



Figure 12: État du chemin en VTT.



Figure 13 : État du sentier du chemin entre 350627 et 350627-B



Figure 14 : État du sentier du chemin entre 350627 et 350627-B

Fiche descriptive

Dossier 350629 00 000

Description du site occupé

Localisation administrative	Région :	12-Chaudière-Appalaches	MRC : Montmagny
	Municipalité :	Notre-Dame-du-Rosaire	
	Lot 10, Rang VI, Canton Ashburton		
Coordonnées :	UTM 19 : 5190681 m N, 395894 m E Géographique (DMS) : Latitude : 46° 51' 41" / Longitude : - 70° 21' 57"		
Type d'installations	Principale : cache sur échafaudage		
	Dépendances <input type="checkbox"/>	Remise <input type="checkbox"/>	Sanitaire <input type="checkbox"/> Galerie <input type="checkbox"/>
	Si oui : 	Abri <input type="checkbox"/>	<input type="checkbox"/>
	Déchets : <input type="checkbox"/> ()		
Échelle <input checked="" type="checkbox"/> . Bien meubles : <input checked="" type="checkbox"/> (chaise en métal)			
Type de travaux à effectuer	Démantèlement		
Type de matériaux	Bois de charpente <input checked="" type="checkbox"/>	Vitre <input type="checkbox"/>	Toile / tissus <input checked="" type="checkbox"/>
	Bois rond <input type="checkbox"/>	Bardeaux / Papier goudronné <input checked="" type="checkbox"/>	Tapis <input type="checkbox"/>
Type de matériaux	Panneaux de bois œuvré <input checked="" type="checkbox"/>	Objets métalliques/ acier <input checked="" type="checkbox"/>	Matelas /mousse <input checked="" type="checkbox"/>
	Planches de bois <input type="checkbox"/>	Tôle <input type="checkbox"/>	PVC/ plastique/ prélat/ plexiglass <input checked="" type="checkbox"/>
	Béton <input type="checkbox"/>	Bonbonne de propane <input checked="" type="checkbox"/>	Réservoir septique <input type="checkbox"/>
	Brique <input type="checkbox"/>	Panneaux 'cœur de porte' <input type="checkbox"/>	Aluminium <input type="checkbox"/>
	Contaminants (?) <input type="checkbox"/>	Isolant (divers) <input type="checkbox"/>	<input type="checkbox"/>
	Dimensions approximatives		
	1,5 m / 1,5 m x 2 m (hauteur structure). Soulevé, par rapport au sol: 2 m ou, S.O. <input type="checkbox"/>		
Accessibilité	Facile <input checked="" type="checkbox"/> Moyenne <input type="checkbox"/> Difficile <input type="checkbox"/>		
	Distance au chemin carrossable : 4 km Chemin carrossable accessible en véhicule à <u>quatre</u> roues motrices. Pas besoin de transport VTT pour atteindre le chemin carrossable. Accessible par la route 283, ensuite prendre le chemin Rexfor direction Est sur environ 1 km. Prendre le chemin forestier direction Sud-Est sur environ 545 m, poursuivre le chemin direction Nord-Est 980 m. Prendre le chemin forestier en direction Sud sur 1 km et poursuivre direction Sud-Est sur 1,1 km. En VTT, prendre le chemin direction Nord-Est sur 25 m et à la fourche prendre le chemin direction Nord-Ouest sur 245 m et poursuivre direction Est sur environ 2,4 km. Prendre le chemin direction Sud pour environ 1,1 km et tourner en direction Est sur environ 225 m.		
Particularité	Le site est situé dans un milieu humide. Un certificat d'autorisation du MELCCFP sera nécessaire avant l'exécution des travaux.		
	Le chemin forestier peut être endommagé (chaussée cahoteuse, ornières profondes etc.) dû au transport de bois dans le secteur. La dernière section (4 km) se fait en VTT car certains tronçons sont réduits suite à l'érosion par les milieux humides. L'accès par les chemins forestiers au Nord sont impossible compte tenu du pont forestier fermé et en mauvais état.		

Fiche descriptive

Dossier 350629 00 000

Photos



Figure 1: Cache à démanteler.



Figure 2: Autre vue de la cache à démanteler.



Figure 3: Autre vue de la cache à démanteler.



Figure 4: Débris autour de la cache à ramasser



Figure 5: Autres débris autour de la cache à ramasser

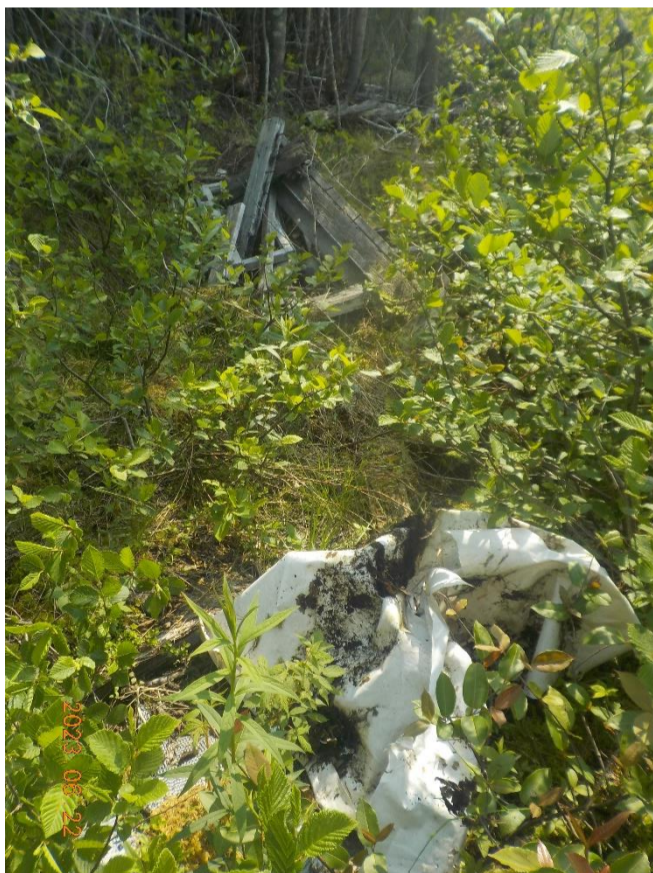

Figure 6: Débris près de la cache à ramasser



Figure 7: Débris près de la cache à ramasser



Figure 8: État du chemin (début de l'accès en VTT).



Figure 9: État du chemin en VTT

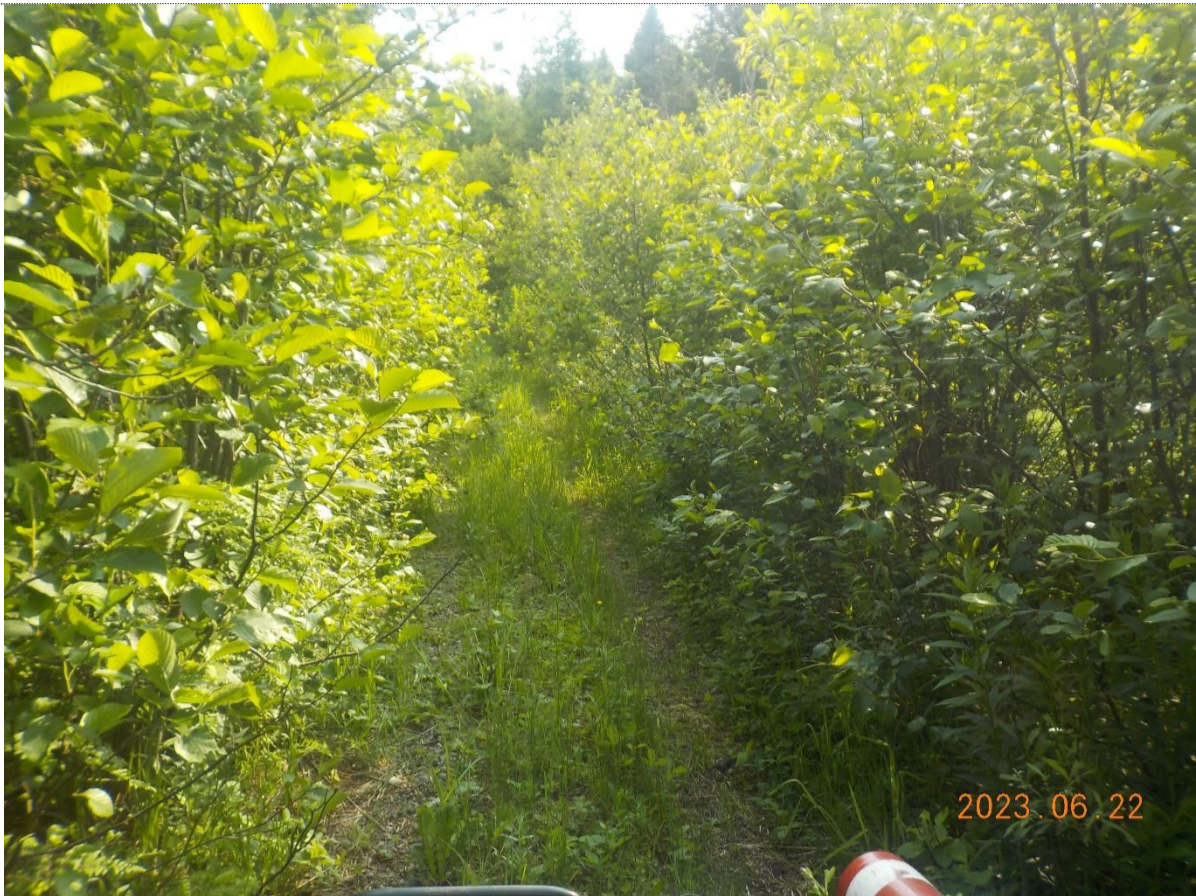

Figure 10: État du chemin en VTT

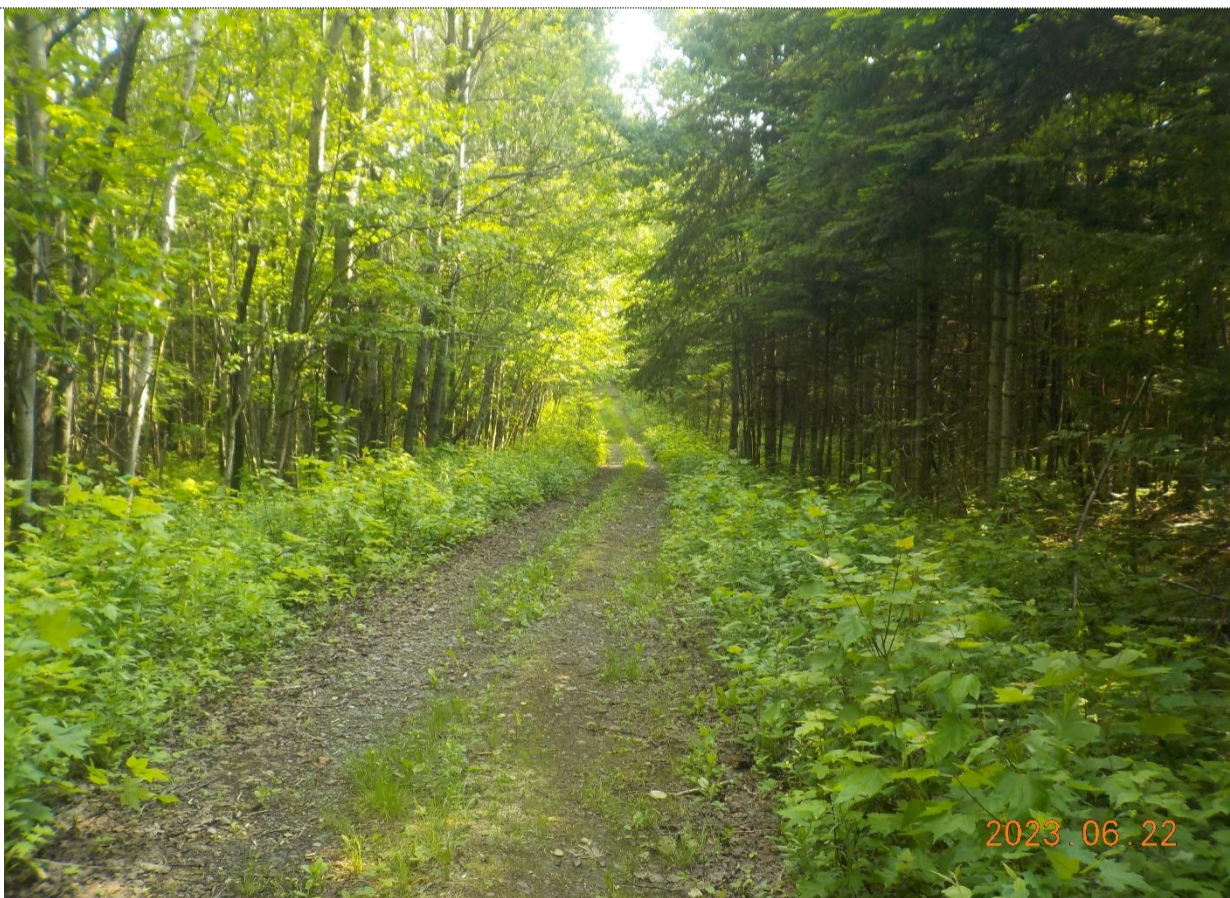

Figure 11: État du chemin en VTT



Figure 12: État du chemin en VTT



Figure 13: État du chemin en VTT.



Figure 14 : État du chemin en VTT



Figure 15 : État du chemin en VTT



Figure 16 : État du chemin en VTT



Figure 17 : État du chemin en VTT



Figure 18 : État du chemin en VTT



Figure 19 : État du chemin en VTT



Figure 20: État du sentier près de la cache

Fiche descriptive

Dossier 350630 00 000

Description du site occupé

Localisation administrative	Région :	12-Chaudière-Appalaches	MRC : Montmagny
	Municipalité :	Notre-Dame-du-Rosaire	
	Lot 12, Rang VI, Canton Ashburton		
Coordonnées :	UTM 19 : 5191747 m N, 395480 m E Géographique (DMS) : Latitude : 46° 52' 16"/ Longitude : - 70° 22' 17"		
Type d'installations	Principale : cache au sol		
	Dépendances <input type="checkbox"/>	Remise <input type="checkbox"/>	Sanitaire <input type="checkbox"/> Galerie <input type="checkbox"/>
	Si oui : 	Abri <input type="checkbox"/>	<input type="checkbox"/>
	Déchets : <input type="checkbox"/> ()		
Échelle <input type="checkbox"/> . Bien meubles : <input checked="" type="checkbox"/> (chaise en métal et mousse)			
Type de travaux à effectuer	Démantèlement		
Type de matériaux	Bois de charpente <input type="checkbox"/>	Vitre <input type="checkbox"/>	Toile / tissu <input type="checkbox"/>
	Bois rond <input type="checkbox"/>	Bardeaux /Papier goudronné <input type="checkbox"/>	Tapis <input type="checkbox"/>
	Panneaux de bois œuvré <input checked="" type="checkbox"/>	Objets métalliques/ acier <input checked="" type="checkbox"/>	Matelas /mousse <input type="checkbox"/>
	Planches de bois <input type="checkbox"/>	Tôle <input type="checkbox"/>	PVC/ plastique/ prélat/ plexiglass <input checked="" type="checkbox"/>
	Brique <input type="checkbox"/>	Panneaux 'cœur de porte' <input type="checkbox"/>	Aluminium <input checked="" type="checkbox"/>
Cache base de gazebo couvert de coroplast			
Dimensions approximatives	0,5 m / 0,5 m x 1,5 m (hauteur structure).		
	Soulevé, par rapport au sol: m		ou, S.O. <input checked="" type="checkbox"/>
Accessibilité	Facile <input checked="" type="checkbox"/> Moyenne <input type="checkbox"/> Difficile <input type="checkbox"/>		
	Distance au chemin carrossable : 2,5 km Chemin carrossable accessible en véhicule à <u>quatre</u> roues motrices. Pas besoin de transport VTT pour atteindre le chemin carrossable. Accessible par la route 283, ensuite prendre le chemin Rexfor direction Est sur environ 1 km. Prendre le chemin forestier direction Sud-Est sur environ 545 m, poursuivre le chemin direction Nord-Est 980 m. Prendre le chemin forestier en direction Sud sur 1 km et poursuivre direction Sud-Est sur 1,1 km. En VTT, prendre le chemin direction Nord-Est sur 25 m et à la fourche prendre le chemin direction Nord-Ouest sur 245 m et poursuivre direction Est sur environ 2,25 km		
Particularité	Le chemin forestier peut être endommagé (chaussée cahoteuse, ornières profondes etc.) dû au transport de bois dans le secteur.		
	La dernière section (2,5 km) se fait en VTT car certains tronçons sont réduits suite à l'érosion par les milieux humides. L'accès par les chemins forestiers au Nord sont impossible compte tenu du pont forestier fermé et en mauvais état.		

Figure 1: Cache à démanteler.....	2
Figure 2: Intérieur de la cache à démanteler.....	2
Figure 3: Cache avec vue du chemin VTT	3
Figure 4: État du chemin (début de l'accès en VTT).....	3
Figure 5: État du chemin en VTT	4
Figure 6: État du chemin en VTT	4
Figure 7: État du chemin en VTT	5
Figure 8: État du chemin en VTT	5

Fiche descriptive

Dossier 350630 00 000

Photos



Figure 1: Cache à démanteler.



Figure 2: Intérieur de la cache à démanteler.



Figure 3: Cache avec vue du chemin VTT



Figure 4: État du chemin (début de l'accès en VTT).



Figure 5: État du chemin en VTT

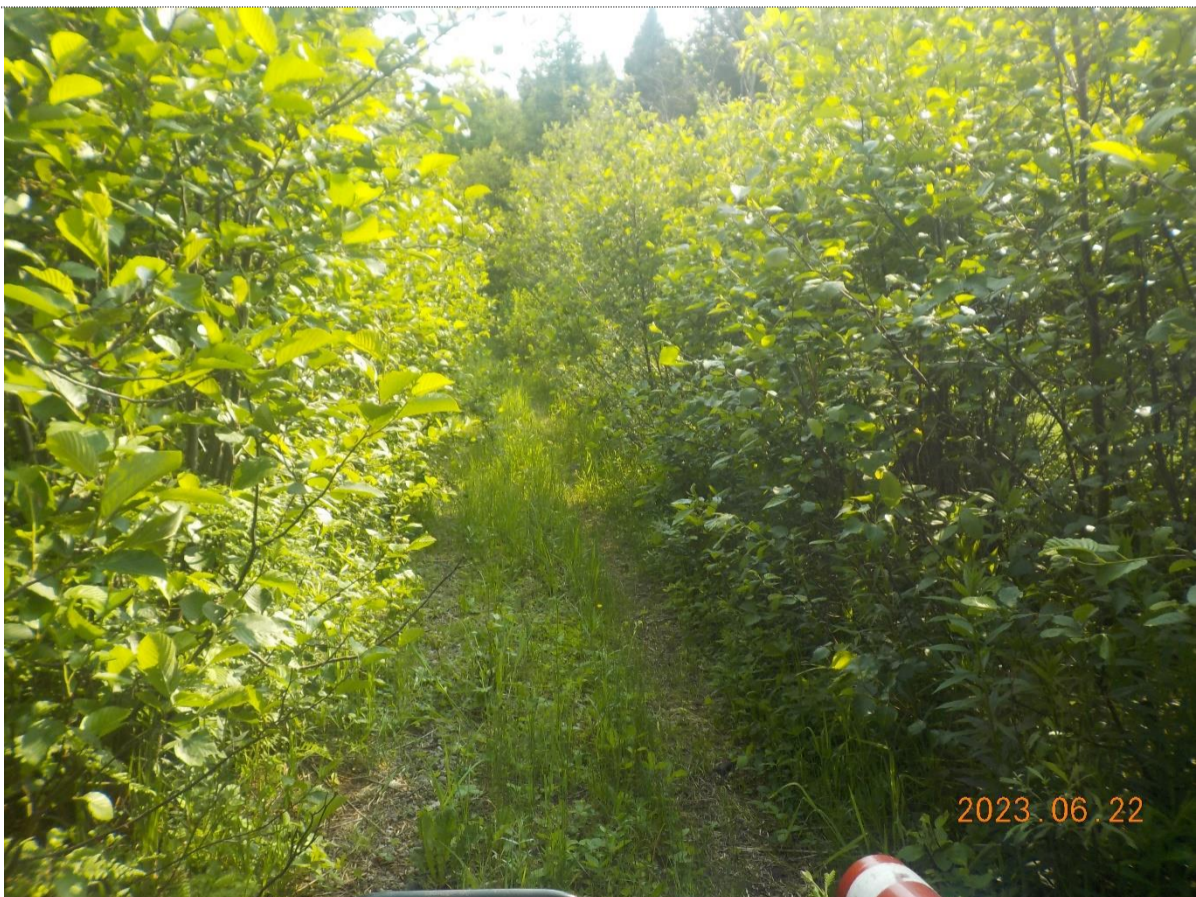

Figure 6: État du chemin en VTT

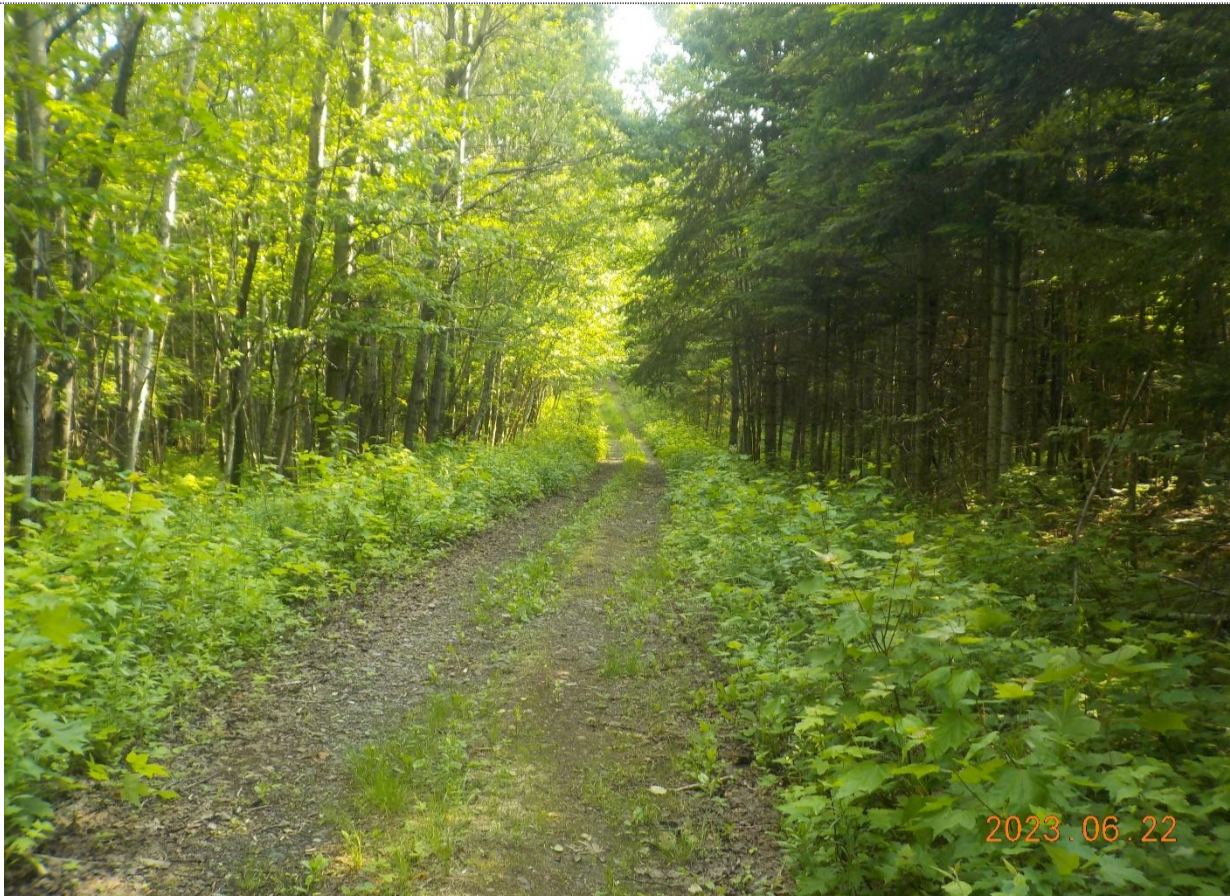

Figure 7: État du chemin en VTT



Figure 8: État du chemin en VTT

Fiche descriptive

Dossier 350631 00 000

Description du site occupé

Localisation administrative	Région :	12-Chaudière-Appalaches	MRC : Montmagny
	Municipalité :	Notre-Dame-du-Rosaire	
	Canton Ashburton, Non-divisé		
Coordonnées :	UTM 19 : 5192162 m N, 395318 m E Géographique (DMS) : Latitude : 46° 52' 29"/ Longitude : - 70° 22' 25"		
Type d'installations	Principale : cache au sol		
	Dépendances <input type="checkbox"/>	Remise <input type="checkbox"/>	Sanitaire <input type="checkbox"/> Galerie <input type="checkbox"/>
	Si oui : 	Abri <input type="checkbox"/>	<input type="checkbox"/>
	Déchets : <input checked="" type="checkbox"/> (canettes, bouteille de plastiques, etc.)		
Échelle <input type="checkbox"/> . Bien meubles : <input checked="" type="checkbox"/> (chaise de métal)			
Type de travaux à effectuer	Démantèlement		
Type de matériaux	Bois de charpente <input checked="" type="checkbox"/>	Vitre <input type="checkbox"/>	Toile / tissus <input checked="" type="checkbox"/>
	Bois rond <input type="checkbox"/>	Bardeaux /Papier goudronné <input checked="" type="checkbox"/>	Tapis <input checked="" type="checkbox"/>
	Panneaux de bois ouvré <input checked="" type="checkbox"/>	Objets métalliques/ acier <input checked="" type="checkbox"/>	Matelas /mousse <input type="checkbox"/>
	Planches de bois <input type="checkbox"/>	Tôle <input type="checkbox"/>	PVC/ plastique/ prélat/ plexiglass <input checked="" type="checkbox"/>
	Béton <input type="checkbox"/>	Bonbonne de propane <input type="checkbox"/>	Réservoir septique <input type="checkbox"/>
	Brique <input type="checkbox"/>	Panneaux 'cœur de porte' <input type="checkbox"/>	Aluminium <input type="checkbox"/>
	Contaminants (?) <input type="checkbox"/>	Isolant (divers) <input type="checkbox"/>	<input type="checkbox"/>
Dimensions approximatives	1,5 m / 1,5 m x 2 m (hauteur structure).		
	Soulevé, par rapport au sol: m		ou, S.O. <input checked="" type="checkbox"/>
Accessibilité	Facile <input type="checkbox"/> Moyenne <input checked="" type="checkbox"/> Difficile <input type="checkbox"/>		
	Distance au chemin carrossable : 2,5km Chemin carrossable accessible en véhicule à <u>quatre</u> roues motrices. Besoin, aussi, de transport VTT pour atteindre le chemin carrossable. Accessible par la route 283, ensuite prendre le chemin Rexfor direction Est sur environ 1 km. Prendre le chemin forestier direction Sud-Est sur environ 545 m, poursuivre le chemin direction Nord-Est 980 m. Prendre le chemin forestier en direction Sud sur 1 km et poursuivre direction Sud-Est sur 1,1 km. En VTT, prendre le chemin direction Nord-Est sur 25 m et à la fourche prendre le chemin direction Nord-Ouest sur 245 m et poursuivre direction Est sur environ 2 km. Prendre le sentier direction Nord sur 190 m.		
Particularité	Le chemin forestier peut être endommagé (chaussée cahoteuse, ornières profondes etc.) dû au transport de bois dans le secteur. La dernière section (2,5 km) se fait en VTT car certains tronçons sont réduits suite à l'érosion par les milieux humides. L'accès par les chemins forestiers au Nord sont impossible compte tenu du pont forestier fermé et en mauvais état.		

Fiche descriptive

Dossier 350631 00 000

Photos



Figure 1: Cache à démanteler.



Figure 2: Intérieur de la cache à démanteler.



Figure 3: Vue de la cache



Figure 4: Débris autour de la cache à ramasser.



Figure 5: Débris au point 350631-A à ramasser.



Figure 6: Autre débris au point 350631-A à ramasser.



Figure 7: Autre débris au point 350631-A à ramasser.



Figure 8: Vue des débris au point 350631-A à ramasser.



Figure 9: État du chemin (début de l'accès en VTT).



Figure 10: État du chemin en VTT

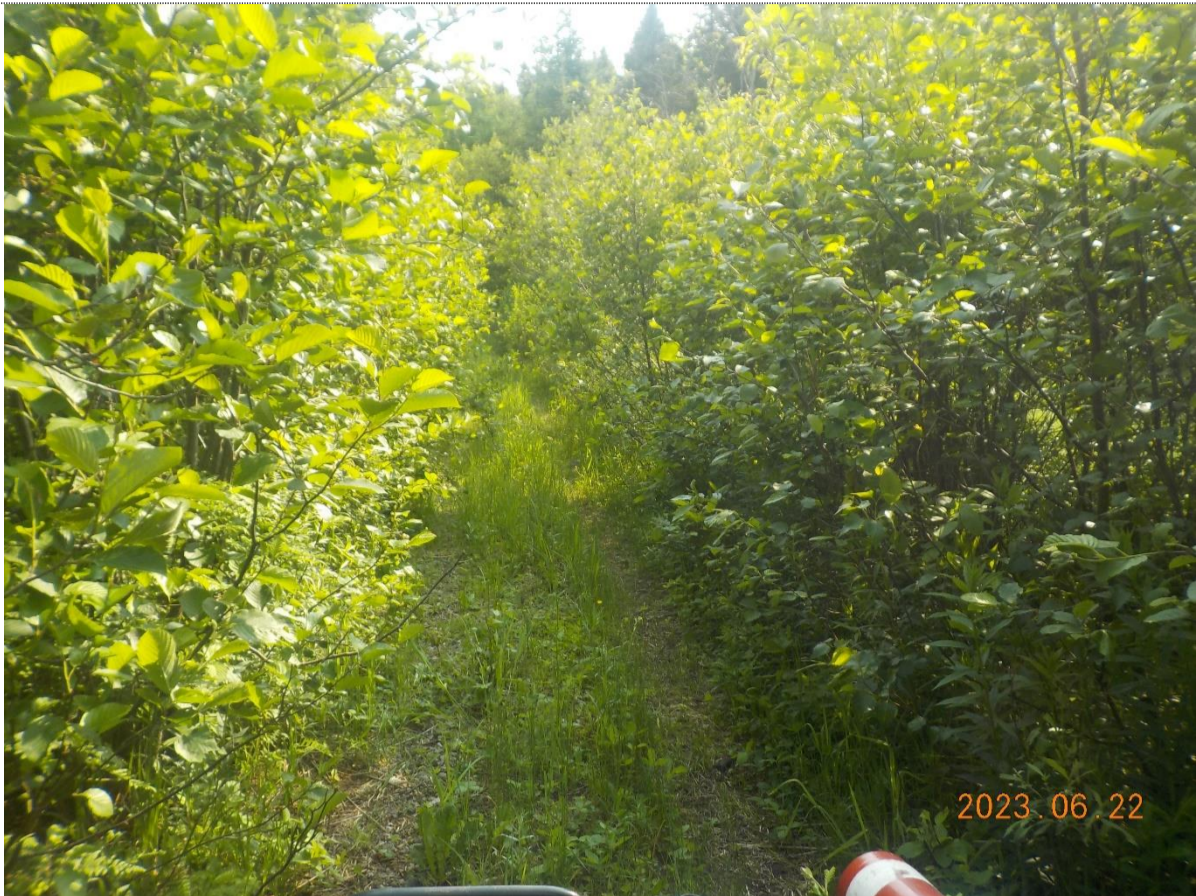

Figure 11: État du chemin en VTT

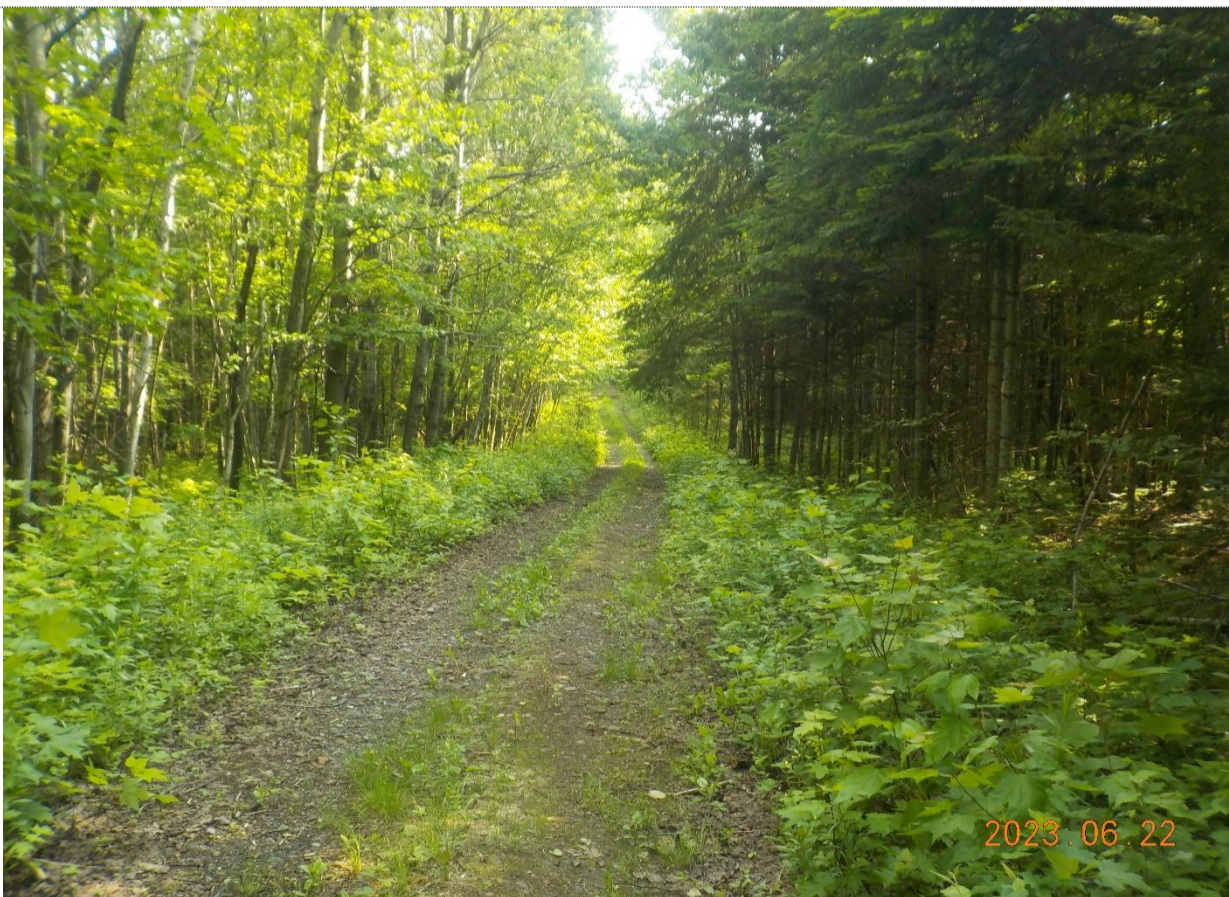

Figure 12: État du chemin en VTT



Figure 13: État du chemin en VTT



Figure 14: Entrée du sentier d'accès.



Figure 15: État du sentier.



Figure 16: État du sentier.



Figure 17: État du sentier d'accès au site.

Fiche descriptive

Dossier 350632 00 000

Description du site occupé

Localisation administrative	Région :	12-Chaudière-Appalaches	MRC : Montmagny
	Municipalité :	Notre-Dame-du-Rosaire	
	Lot 11, Rang VI, Canton Ashburton		
Coordonnées :	UTM 19 : 5191652 m N, 395142 m E Géographique (DMS) : Latitude : 46° 52' 12"/ Longitude : - 70° 22' 33"		
Type d'installations	Principale : cache au sol		
	Dépendances <input type="checkbox"/>	Remise <input type="checkbox"/>	Sanitaire <input type="checkbox"/> Galerie <input type="checkbox"/>
	Si oui : 	Abri <input type="checkbox"/>	<input type="checkbox"/> <input type="checkbox"/>
	Déchets : <input type="checkbox"/> ()		
Échelle <input type="checkbox"/> . Bien meubles : <input checked="" type="checkbox"/> (chaise en pvc)			
Type de travaux à effectuer	Démantèlement		
Type de matériaux	Bois de charpente <input checked="" type="checkbox"/>	Vitre <input type="checkbox"/>	Toile / tissus <input checked="" type="checkbox"/>
	Bois rond <input type="checkbox"/>	Bardeaux /Papier goudronné <input type="checkbox"/>	Tapis <input type="checkbox"/>
	Panneaux de bois œuvré <input checked="" type="checkbox"/>	Objets métalliques/ acier <input type="checkbox"/>	Matelas /mousse <input type="checkbox"/>
	Planches de bois <input type="checkbox"/>	Tôle <input type="checkbox"/>	PVC/ plastique/ prélat/ plexiglass <input checked="" type="checkbox"/>
	Béton <input type="checkbox"/>	Bonbonne de propane <input type="checkbox"/>	Réservoir septique <input type="checkbox"/>
Dimensions approximatives	1 m / 0,5 m x 1,5 m (hauteur structure).		
	Soulevé, par rapport au sol: m		ou, S.O. <input checked="" type="checkbox"/>
Accessibilité	Facile <input checked="" type="checkbox"/> Moyenne <input type="checkbox"/> Difficile <input type="checkbox"/>		
	Distance au chemin carrossable : 2,1 km Chemin carrossable accessible en véhicule à <u>quatre</u> roues motrices. Besoin, aussi, de transport VTT pour atteindre le chemin carrossable. Accessible par la route 283, ensuite prendre le chemin Rexfor direction Est sur environ 1 km. Prendre le chemin forestier direction Sud-Est sur environ 545 m, poursuivre le chemin direction Nord-Est 980 m. Prendre le chemin forestier en direction Sud sur 1 km et poursuivre direction Sud-Est sur 1,1 km. En VTT, prendre le chemin direction Nord-Est sur 25 m et à la fourche prendre le chemin direction Nord-Ouest sur 245 m et poursuivre direction Est sur environ 1,8 km. Le site est à l'Est aux abords du chemin.		
Particularité	Le chemin forestier peut être endommagé (chaussée cahoteuse, ornières profondes etc.) dû au transport de bois dans le secteur.		
	La dernière section (2,05 km) se fait en VTT car certains tronçons sont réduits suite à l'érosion par les milieux humides. L'accès par les chemins forestiers au Nord sont impossible compte tenu du pont forestier fermé et en mauvais état.		

Figure 1: Cache à démanteler.....	2
Figure 2: Vue de la cache et du chemin.....	2
Figure 3: État du chemin (début de l'accès en VTT).....	3
Figure 4: État du chemin en VTT	3
Figure 5: État du chemin en VTT	4
Figure 6: État du chemin en VTT	4

Fiche descriptive

Dossier 350632 00 000

Photos



Figure 1: Cache à démanteler.



Figure 2: Vue de la cache et du chemin.



Figure 3: État du chemin (début de l'accès en VTT).



Figure 4: État du chemin en VTT

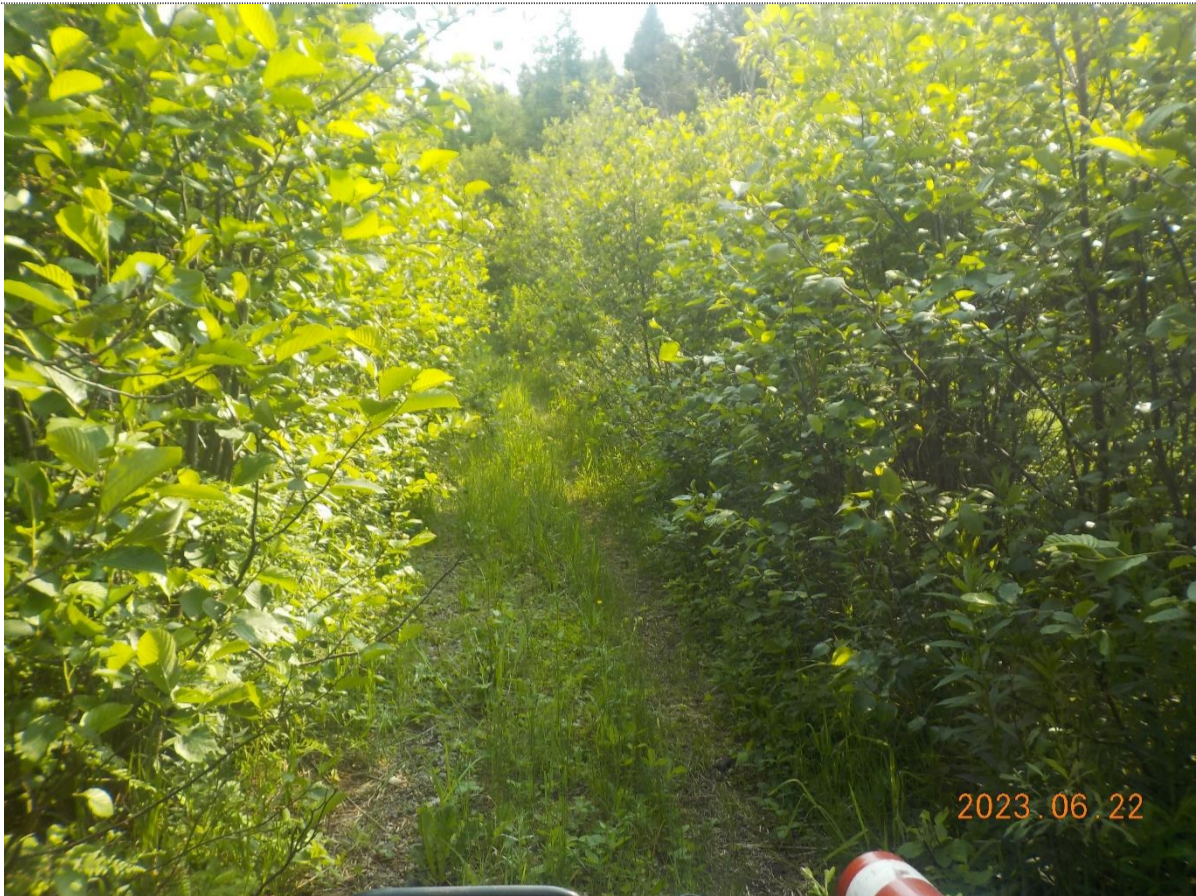

Figure 5: État du chemin en VTT

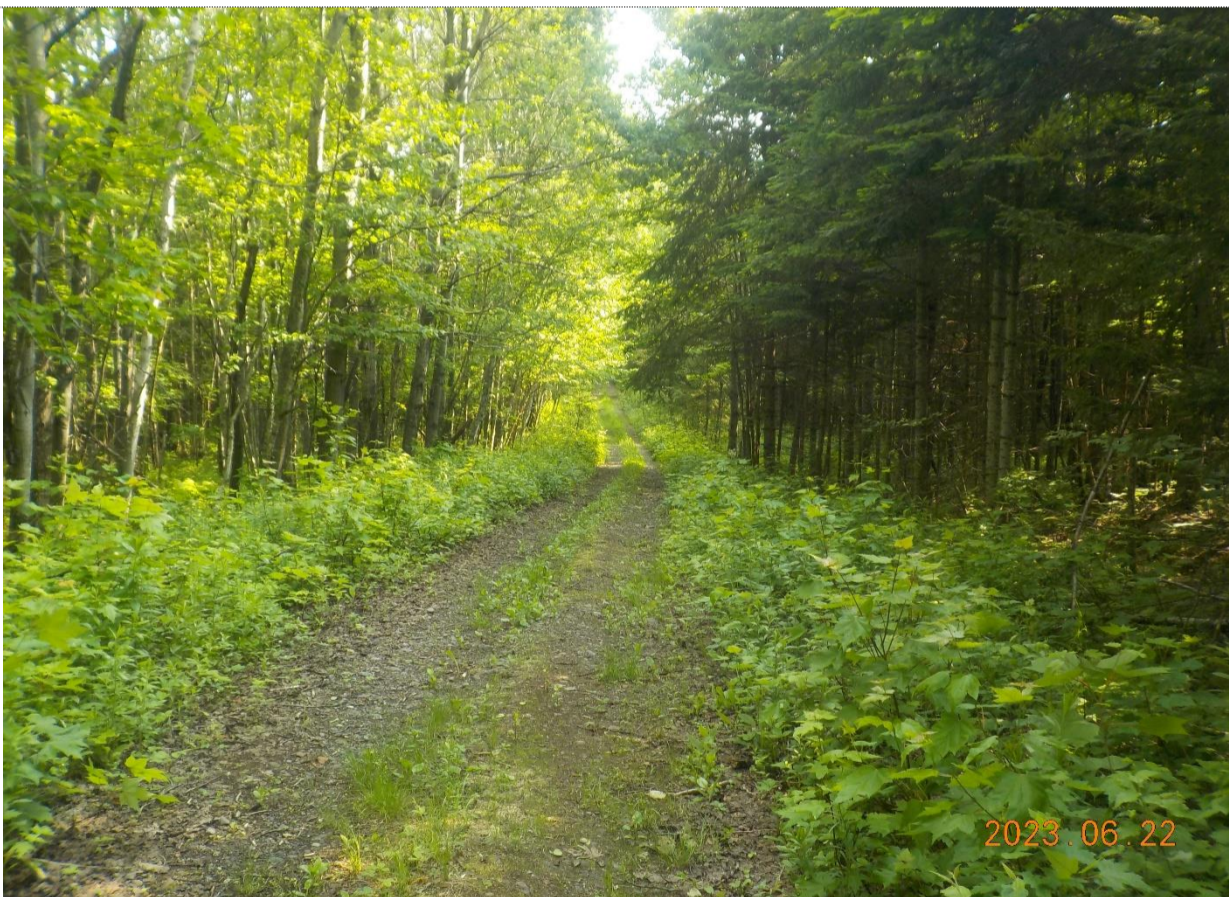

Figure 6: État du chemin en VTT

Fiche descriptive

Dossier 350634 00 000

Description du site occupé

Localisation administrative	Région :	12-Chaudière-Appalaches	MRC : Montmagny
	Municipalité :	Notre-Dame-du-Rosaire	
	Lot 10, Rang VI, Canton Ashburton		
Coordonnées :	UTM 19 : 5191282 m N, 395058 m E Géographique (DMS) : Latitude : 46° 52' 00"/ Longitude : - 70° 22' 37"		
Type d'installations	Principale : cache sur échafaudage		
	Dépendances <input type="checkbox"/>	Remise <input type="checkbox"/>	Sanitaire <input type="checkbox"/> Galerie <input type="checkbox"/>
	Si oui : 	Abri <input type="checkbox"/>	<input type="checkbox"/> <input type="checkbox"/>
	Déchets : <input type="checkbox"/> ()		
Échelle <input type="checkbox"/> . Bien meubles : <input type="checkbox"/> ()			
Type de travaux à effectuer	Démantèlement		
Type de matériaux	Bois de charpente <input checked="" type="checkbox"/>	Vitre <input type="checkbox"/>	Toile / tissu <input checked="" type="checkbox"/>
	Bois rond <input checked="" type="checkbox"/>	Bardeaux /Papier goudronné <input type="checkbox"/>	Tapis <input type="checkbox"/>
	Panneaux de bois œuvré <input checked="" type="checkbox"/>	Objets métalliques/ acier <input type="checkbox"/>	Matelas /mousse <input type="checkbox"/>
	Planches de bois <input type="checkbox"/>	Tôle <input type="checkbox"/>	PVC/ plastique/ prélat/ plexiglass <input type="checkbox"/>
Dimensions approximatives	2 m / 2 m x 2 m (hauteur structure). Et 1 m x1 m x 2 m		
	Soulevé, par rapport au sol: 2 m ou, S.O. <input type="checkbox"/>		
Accessibilité	Facile <input checked="" type="checkbox"/> Moyenne <input type="checkbox"/> Difficile <input type="checkbox"/>		
	Distance au chemin carrossable : 2,05 km Chemin carrossable accessible en véhicule à <u>quatre</u> roues motrices. Pas besoin de transport VTT pour atteindre le chemin carrossable.		
	Accessible par la route 283, ensuite prendre le chemin Rexfor direction Est sur environ 1 km. Prendre le chemin forestier direction Sud-Est sur environ 545 m, poursuivre le chemin direction Nord-Est 980 m. Prendre le chemin forestier en direction Sud sur 1 km et poursuivre direction Sud-Est sur 1,1 km. En VTT, prendre le chemin direction Nord-Est sur 25 m et à la fourche prendre le chemin direction Nord-Ouest sur 245 m et poursuivre direction Est sur environ 1,5 km. Prendre le sentier direction Sud-Est sur environ 300 m.		
Particularité	Le chemin forestier peut être endommagé (chaussée cahoteuse, ornières profondes etc.) dû au transport de bois dans le secteur.		
	La dernière section (2,05 km) se fait en VTT car certains tronçons sont réduits suite à l'érosion par les milieux humides. L'accès par les chemins forestiers au Nord sont impossible compte tenu du pont forestier fermé et en mauvais état.		

Figure 2: Cache à démanteler.	2
Figure 1: Structure à démanteler 350634-A.	2
Figure 3: Vue d'ensemble des structures à démanteler.	3
Figure 4: État du chemin.	3
Figure 5: État du chemin.	4
Figure 6: État du chemin.	5
Figure 7: État du sentier.	4
Figure 8: État du sentier.	5

Fiche descriptive

Dossier 350634 00 000

Photos



Figure 1: Cache à démanteler.



Figure 2: Structure à démanteler 350634-A.



Figure 3: Vue d'ensemble des structures à démanteler.



Figure 4: État du chemin (début de l'accès en VTT).



Figure 5: État du chemin en VTT

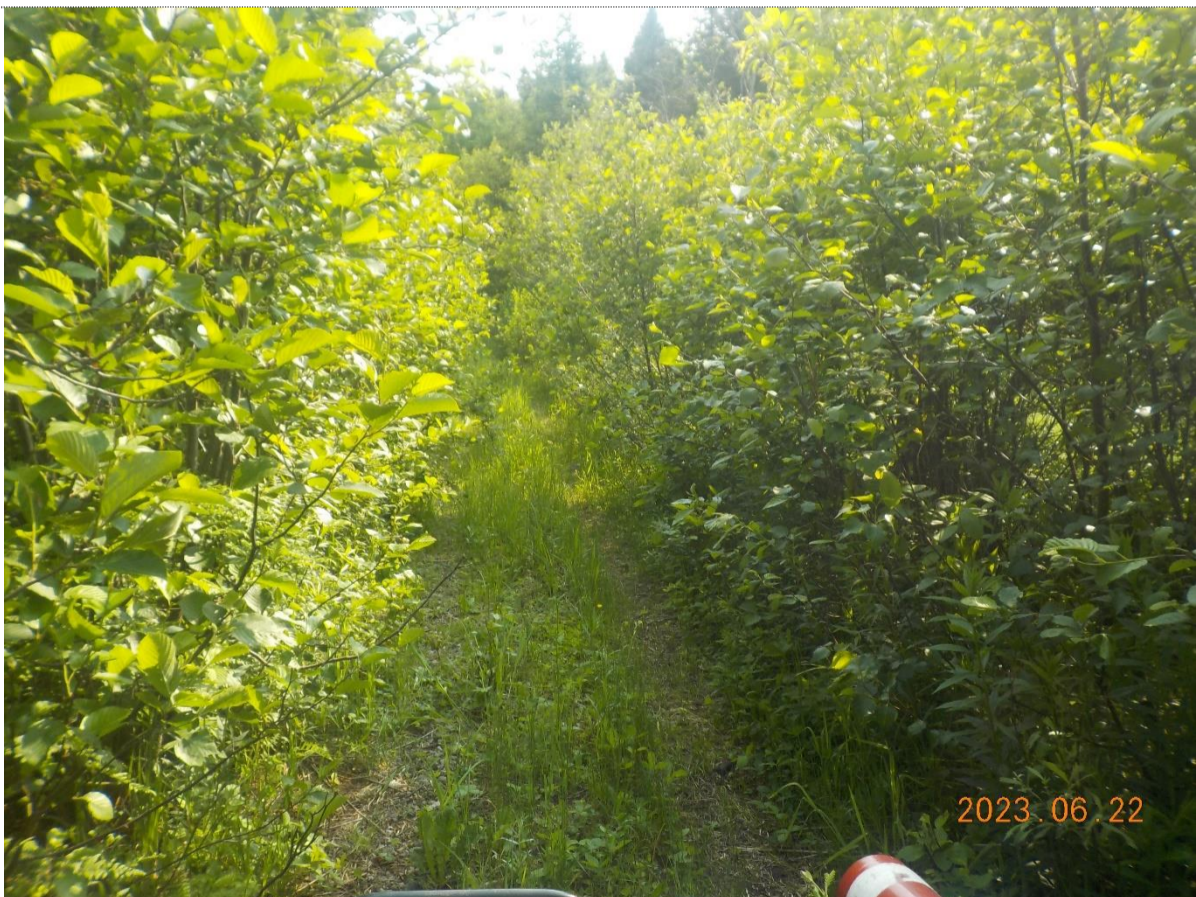

Figure 6: État du chemin en VTT



Figure 7: État du chemin en VTT



Figure 8: État du sentier d'accès au site.

Fiche descriptive

Dossier 350637 00 000

Description du site occupé

Localisation administrative	Région :	12-Chaudière-Appalaches	MRC : Montmagny	
	Municipalité :	Notre-Dame-du-Rosaire		
	Canton Ashburton, Non-divisé			
Coordonnées :	UTM 19 : 5190667 m N, 393326 m E Géographique (DMS) : Latitude : 46° 51' 40"/ Longitude : - 70° 23' 58"			
Type d'installations	Principale : structure abandonnée et/ou écrasée			
	Dépendances <input type="checkbox"/>	Remise <input type="checkbox"/>	Sanitaire <input type="checkbox"/> Galerie <input type="checkbox"/>	
	Si oui : 	Abri <input type="checkbox"/>	<input type="checkbox"/>	
	Déchets : <input type="checkbox"/> ()			
Échelle <input checked="" type="checkbox"/> . Bien meubles : <input checked="" type="checkbox"/> (Chaises de patio)				
Type de travaux à effectuer	Ramassage /Nettoyage			
Type de matériaux	Bois de charpente <input checked="" type="checkbox"/>	Vitre <input type="checkbox"/>	Toile / tissus <input checked="" type="checkbox"/>	
	Bois rond <input type="checkbox"/>	Bardeaux /Papier goudronné <input type="checkbox"/>	Tapis <input type="checkbox"/>	
	Panneaux de bois ouvré <input checked="" type="checkbox"/>	Objets métalliques/ acier <input checked="" type="checkbox"/>	Matelas /mousse <input type="checkbox"/>	
	Planches de bois <input checked="" type="checkbox"/>	Tôle <input checked="" type="checkbox"/>	PVC/ plastique/ prélat/ plexiglass <input checked="" type="checkbox"/>	
	Béton <input checked="" type="checkbox"/>	Bonbonne de propane <input type="checkbox"/>	Réservoir septique <input type="checkbox"/>	
	Brique <input type="checkbox"/>	Panneaux 'cœur de porte' <input type="checkbox"/>	Aluminium <input checked="" type="checkbox"/>	
	Contaminants (?) <input type="checkbox"/>	Isolant (divers) <input type="checkbox"/>	<input type="checkbox"/>	
	Blocs de béton, bois (planches et panneaux, tuyau pvc, échelle d'aluminium, sac de toiles et reste de cache écrasées			
	Dimensions approximatives	4 m ²		
	Soulevé, par rapport au sol: m ou, S.O. <input checked="" type="checkbox"/>			
Accessibilité	Facile <input checked="" type="checkbox"/> Moyenne <input type="checkbox"/> Difficile <input type="checkbox"/>			
	Distance au chemin carrossable : 0 m Chemin carrossable accessible en véhicule à <u>quatre</u> roues motrices. Pas besoin de transport VTT pour atteindre le chemin carrossable.			
	Accessible par la route 283, ensuite prendre le chemin Rexfor direction Est sur environ 1 km. Prendre le chemin forestier direction Sud-Est sur environ 545 m, poursuivre le chemin direction Nord-Est 980 m. Prendre le chemin forestier en direction Sud sur 1 km et poursuivre direction Sud-Est sur 710 m. Les sites est situé de part et d'autre du chemin. Une virée est possible sur le site.			
Particularité	Le chemin forestier peut être endommagé (chaussée cahoteuse, ornières profondes etc.) dû au transport de bois dans le secteur.			

Figure 1: Éléments de la structure écrasée et débris à ramasser.	2
Figure 2: Vue d'ensemble du site.....	2
Figure 3: Éléments de la structure écrasée à ramasser au points 350637-A.	3
Figure 4: Autres vue des débris du site 350367-A.	3
Figure 5: Autre débris à ramasser au point 350367-A (Sac rempli de tissu/fibres-toile).....	4
Figure 6: Vue d'ensemble du site 350637-A.	4

Fiche descriptive

Dossier 350637 00 000

Photos



Figure 1: Éléments de la structure écrasée et débris à ramasser.



Figure 2: Vue d'ensemble du site.



Figure 3: Éléments de la structure écrasée à ramasser au points 350637-A.



Figure 4: Autres vue des débris du site 350367-A.



Figure 5: Autre débris à ramasser au point 350367-A (Sac rempli de tissu/fibres-toile).



Figure 6: Vue d'ensemble du site 350637-A.

Fiche descriptive

Dossier 350640 00 000

Description du site occupé

Localisation administrative	Région :	12 - Chaudière-Appalaches	MRC : Montmagny
	Municipalité :	Notre-Dame-du-Rosaire	
	Canton Ashburton, Non-divisé		
Coordonnées :	UTM 19 : 5192386 m N, 393512 m E Géographique (DMS) : Latitude : 46° 52' 35" / Longitude : - 70° 23' 51"		
Type de travaux à effectuer	Nettoyage d'un dépotoir illégal		
Type(s) de débris	Bois (divers) <input type="checkbox"/>	Vitre <input type="checkbox"/>	Toile / tissus <input checked="" type="checkbox"/>
	Bois transformé (divers) <input type="checkbox"/>	Bardeaux /Papier goudronné <input type="checkbox"/>	Tapis <input type="checkbox"/>
Type(s) de débris	Meubles <input type="checkbox"/>	Objets métalliques <input type="checkbox"/>	Matelas /mousse <input checked="" type="checkbox"/>
	Matériaux de bardage ¹ <input type="checkbox"/>	Poêle à bois/ fonte <input type="checkbox"/>	PVC/ plastique/ Prélart/ Coroplast <input type="checkbox"/>
	Brique <input type="checkbox"/>	Bonbonne de propane <input type="checkbox"/>	Réservoir septique <input type="checkbox"/>
	Béton <input type="checkbox"/>	Électroménagers <input type="checkbox"/>	Baril plastique <input checked="" type="checkbox"/>
	Plâtre/crêpis <input type="checkbox"/>	Tôle /Tonneau <input type="checkbox"/>	Aluminium <input type="checkbox"/>
	Ordures ménagères <input type="checkbox"/>	Panneaux 'cœur de porte' <input type="checkbox"/>	Matières organiques <input type="checkbox"/>
	Céramique <input type="checkbox"/>	Matière isolante <input type="checkbox"/>	Contaminants (?) <input type="checkbox"/>
	Carcasse automobile <input type="checkbox"/>	Pièces automobile <input type="checkbox"/>	Pneus <input type="checkbox"/>
	Baril de plastique, matelas mousse, sangle à cliquet et sac d'ordures ménagères.		
	Volume approximatif	0,5 m ³	
Superficie approximative	0,5 m / 1 m		
Accessibilité	Facile <input checked="" type="checkbox"/> Moyenne <input type="checkbox"/> Difficile <input type="checkbox"/>		
	Distance au chemin carrossable : 0 m Chemin carrossable accessible en véhicule à <u>quatre</u> roues motrices. Pas besoin de transport VTT pour atteindre le chemin carrossable. Accessible par la route 283, ensuite prendre le chemin Rexfor direction Est sur environ 1 km. Prendre le chemin forestier direction Sud-Est sur environ 545 m, poursuivre le chemin direction Nord-Est 980 m et poursuivre direction Est sur 375 m. Prendre le chemin forestier direction Nord pour 185 m. Une virée est possible aux abords du site.		
Particularité	Le chemin forestier peut être endommagé (chaussée cahoteuse, ornières profondes etc.) dû au transport de bois dans le secteur.		

Figure 1: Déchets à ramasser.2

¹ Matériaux de bardage, ou « parement extérieur », comme : fibrociment, CanExcel, ou même vinyle

Fiche descriptive

Dossier 350640 00 000

Photos



Figure 1: Déchets à ramasser.

Fiche descriptive

Dossier 350643 00 000

Description du site occupé

Localisation administrative	Région :	12-Chaudière-Appalaches	MRC : Montmagny	
	Municipalité :	Notre-Dame-du-Rosaire		
	Canton Ashburton, Non-divisé			
Coordonnées :	UTM 19 : 5195117 m N, 395964 m E Géographique (DMS) : Latitude : 46° 54' 05"/ Longitude : - 70° 21' 57"			
Type d'installations	Principale : cache sur roues			
	Dépendances <input type="checkbox"/>	Remise <input type="checkbox"/>	Sanitaire <input type="checkbox"/> Galerie <input type="checkbox"/>	
	Si oui : 	Abri <input type="checkbox"/>	<input type="checkbox"/>	
	Déchets : <input type="checkbox"/> ()			
Échelle <input type="checkbox"/> . Bien meubles : <input type="checkbox"/> ()				
Type de travaux à effectuer	Démantèlement			
Type de matériaux	Bois de charpente <input checked="" type="checkbox"/>	Vitre <input checked="" type="checkbox"/>	Toile / tissus <input checked="" type="checkbox"/>	
	Bois rond <input type="checkbox"/>	Bardeaux /Papier goudronné <input type="checkbox"/>	Tapis <input type="checkbox"/>	
	Panneaux de bois ouvré <input checked="" type="checkbox"/>	Objets métalliques/ acier <input checked="" type="checkbox"/>	Matelas /mousse <input type="checkbox"/>	
	Planches de bois <input type="checkbox"/>	Tôle <input checked="" type="checkbox"/>	PVC/ plastique/ prélat/ plexiglass <input type="checkbox"/>	
	Béton <input checked="" type="checkbox"/>	Bonbonne de propane <input type="checkbox"/>	Réservoir septique <input type="checkbox"/>	
	Brique <input type="checkbox"/>	Panneaux 'cœur de porte' <input checked="" type="checkbox"/>	Aluminium <input type="checkbox"/>	
	Contaminants (?) <input type="checkbox"/>	Isolant (divers) <input type="checkbox"/>	Pneus <input checked="" type="checkbox"/>	
	Porte			
	Dimensions approximatives	1,5 m / 2 m x 2 m (hauteur structure). Soulevé, par rapport au sol: m ou, S.O. <input checked="" type="checkbox"/>		
	Accessibilité	Facile <input checked="" type="checkbox"/> Moyenne <input type="checkbox"/> Difficile <input type="checkbox"/>		
Distance au chemin carrossable : 0 m Chemin carrossable accessible en véhicule à <u>quatre</u> roues motrices. Pas besoin de transport VTT pour atteindre le chemin carrossable. Accessible par la route 283, ensuite prendre le chemin Rexfor direction Est sur environ 5,4 km. Prendre le chemin forestier direction Est sur environ 300 m. Ensuite prendre le chemin forestier direction Nord pour 1 km et prendre le chemin forestier secondaire direction Nord-Est pour 45 m, le site sera à l'Ouest du chemin. Une virée est possible près du site.				
Particularité	Le chemin forestier peut être endommagé (chaussée cahoteuse, ornières profondes etc.) dû au transport de bois dans le secteur.			

Figure 1: Cache à démanteler.....	2
Figure 2: Autre vue de la cache.....	2
Figure 3: Autre vue de la cache à démanteler.....	3
Figure 4: Gros plan sur les roues.....	3

Fiche descriptive

Dossier 350643 00 000

Photos



Figure 1: Cache à démanteler.



Figure 2: Autre vue de la cache



Figure 3: Autre vue de la cache à démanteler.



Figure 4: Gros plan sur les roues

Fiche descriptive

Dossier 350645 00 000

Description du site occupé

Localisation administrative	Région :	12-Chaudière-Appalaches	MRC :	Montmagny
	Municipalité :	Cap-Saint-Ignace		
	Lot 38 Rang : VI Canton Bourdages			
Coordonnées :	UTM 19 : 5195668 m N, 399163 m E Géographique (DMS) : Latitude : 46° 54' 25"/ Longitude : - 70° 19' 27"			
Type d'installations	Principale : palette(s) de bois et table de pique-nique			
	Dépendances <input type="checkbox"/>	Remise <input type="checkbox"/>	Sanitaire <input type="checkbox"/>	Galerie <input type="checkbox"/>
	Si oui : 	Abri <input type="checkbox"/>	<input type="checkbox"/>	<input type="checkbox"/>
	Déchets : <input type="checkbox"/> ()			
Échelle <input type="checkbox"/> . Bien meubles : <input type="checkbox"/> ()				
Type de travaux à effectuer	Ramassage /Nettoyage			
Type de matériaux	Bois de charpente <input checked="" type="checkbox"/>	Vitre <input type="checkbox"/>	Toile / tissus <input checked="" type="checkbox"/>	
	Bois rond <input type="checkbox"/>	Bardeaux /Papier goudronné <input type="checkbox"/>	Tapis <input type="checkbox"/>	
	Panneaux de bois ouvré <input type="checkbox"/>	Objets métalliques/ acier <input type="checkbox"/>	Matelas /mousse <input type="checkbox"/>	
	Planches de bois <input checked="" type="checkbox"/>	Tôle <input type="checkbox"/>	PVC/ plastique/ prélat/ plexiglass <input type="checkbox"/>	
	Béton <input type="checkbox"/>	Bonbonne de propane <input type="checkbox"/>	Réservoir septique <input type="checkbox"/>	
	Brique <input type="checkbox"/>	Panneaux 'cœur de porte' <input type="checkbox"/>	Aluminium <input type="checkbox"/>	
	Contaminants (?) <input type="checkbox"/>	Isolant (divers) <input type="checkbox"/>	<input type="checkbox"/>	
	table de pique-nique, palettes de bois			
	m / m x m (hauteur structure).			
	Soulevé, par rapport au sol: m ou, S.O. <input checked="" type="checkbox"/>			
Accessibilité	Facile <input checked="" type="checkbox"/>		Moyenne <input type="checkbox"/>	Difficile <input type="checkbox"/>
	Distance au chemin carrossable : 0 m Chemin carrossable accessible en véhicule à <u>quatre</u> roues motrices. Pas besoin de transport VTT pour atteindre le chemin carrossable.			
	Accessible par la route 283, ensuite prendre le chemin Rexfor direction Est sur environ 5,4 km. Prendre le chemin forestier direction Est sur environ 300 m. Ensuite prendre le chemin forestier direction Nord pour 4,4 km. Prendre le chemin direction Sud-Est pour 320 m. Tourner en direction Est pour environ 55 m. Le site se trouve vers le Nord dans le dégagé.			
Particularité	Le chemin forestier peut être endommagé (chaussée cahoteuse, ornières profondes etc.) dû au transport de bois dans le secteur. Une virée est située aux abords du site.			

Figure 1: Éléments à ramasser	2
Figure 2: Autre vue des éléments à ramasser	2
Figure 3: Vue du sentier	3

Fiche descriptive

Dossier 350645 00 000

Photos



Figure 1: Éléments à ramasser



Figure 2: Autre vue des éléments à ramasser



Figure 3: Vue du sentier

Fiche descriptive

Dossier 350657 00 000

Description du site occupé

Localisation administrative	Région :	12-Chaudière-Appalaches	MRC : Montmagny
	Municipalité :	Notre-Dame-du-Rosaire	
	Lot 20, Rang A, Canton Ashburton		
Coordonnées :	UTM 19 : 5191978 m N, 390728 m E Géographique (DMS) : Latitude : 46° 52' 20"/ Longitude : - 70° 26' 02"		
Type d'installations	Principale : cache sur pilotis		
	Dépendances <input type="checkbox"/>	Remise <input type="checkbox"/>	Sanitaire <input type="checkbox"/> Galerie <input type="checkbox"/>
	Si oui : 	Abri <input type="checkbox"/>	<input type="checkbox"/> <input type="checkbox"/>
	Déchets : <input type="checkbox"/> ()		
Échelle <input checked="" type="checkbox"/> . Bien meubles : <input type="checkbox"/> ()			
Type de travaux à effectuer	Démantèlement		
Type de matériaux	Bois de charpente <input checked="" type="checkbox"/>	Vitre <input type="checkbox"/>	Toile / tissus <input type="checkbox"/>
	Bois rond <input type="checkbox"/>	Bardeaux /Papier goudronné <input type="checkbox"/>	Tapis <input type="checkbox"/>
	Panneaux de bois ouvré <input checked="" type="checkbox"/>	Objets métalliques/ acier <input checked="" type="checkbox"/>	Matelas /mousse <input type="checkbox"/>
	Planches de bois <input type="checkbox"/>	Tôle <input checked="" type="checkbox"/>	PVC/ plastique/ prélat/ plexiglass <input type="checkbox"/>
	Béton <input type="checkbox"/>	Bonbonne de propane <input type="checkbox"/>	Réservoir septique <input type="checkbox"/>
	Brique <input type="checkbox"/>	Panneaux 'cœur de porte' <input type="checkbox"/>	Aluminium <input type="checkbox"/>
	Contaminants (?) <input type="checkbox"/>	Isolant (divers) <input type="checkbox"/>	Câble d'acier <input checked="" type="checkbox"/>
Dimensions approximatives	1 m / 3 m x 2 m (hauteur structure).		
	Soulevé, par rapport au sol: 2,5 m		ou, S.O. <input type="checkbox"/>
Accessibilité	Facile <input type="checkbox"/> Moyenne <input checked="" type="checkbox"/> Difficile <input type="checkbox"/>		
	Distance au chemin carrossable : 120 m Chemin carrossable accessible en véhicule à quatre roues motrices. Besoin, aussi, de transport VTT pour atteindre le chemin carrossable.		
	Accessible par la route 283, prendre le chemin forestier à 227 m au Nord du chemin Rexfor en direction Sud-Ouest pour 295 m. En VTT, dirigez-vous dans le boisé en direction Nord-Ouest pour 120 m.		
Particularité	Le sentier d'accès VTT est très cahoteux (présence de grosse roche) sur une portion et rétrécie par la végétation qui a repoussée.		

Figure 1: Cache à démanteler.2

Figure 2: Autre vue de la cache à démanteler.2

Figure 3: Débris sous cache à ramasser (bac de plastique et bois).....3

Figure 4: Autres débris autour de la cache à ramasser.....3

Fiche descriptive

Dossier 350657 00 000

Photos



Figure 1: Cache à démanteler.



Figure 2: Autre vue de la cache à démanteler.



Figure 3: Débris sous cache à ramasser (bac de plastique et bois)



Figure 4: Autres débris autour de la cache à ramasser.

Fiche descriptive

Dossier 350659 00 000

Description du site occupé

Localisation administrative	Région :	12-Chaudière-Appalaches	MRC : Montmagny	
	Municipalité :	Notre-Dame-du-Rosaire		
	Lot 20, Rang A, Canton Ashburton			
Coordonnées :	UTM 19 : 5191997 m N, 390722 m E Géographique (DMS) : Latitude : 46° 52' 21"/ Longitude : - 70° 26' 02"			
Type d'installations	Principale : structure abandonnée et/ou écrasée			
	Dépendances <input type="checkbox"/>	Remise <input type="checkbox"/>	Sanitaire <input type="checkbox"/> Galerie <input type="checkbox"/>	
	Si oui : 	Abri <input type="checkbox"/>	<input type="checkbox"/> <input type="checkbox"/>	
	Déchets : <input type="checkbox"/> ()			
Échelle <input checked="" type="checkbox"/> . Bien meubles : <input type="checkbox"/> ()				
Type de travaux à effectuer	Ramassage /Nettoyage			
Type de matériaux	Bois de charpente <input checked="" type="checkbox"/>	Vitre <input type="checkbox"/>	Toile / tissus <input type="checkbox"/>	
	Bois rond <input type="checkbox"/>	Bardeaux /Papier goudronné <input type="checkbox"/>	Tapis <input type="checkbox"/>	
	Panneaux de bois ouvré <input checked="" type="checkbox"/>	Objets métalliques/ acier <input type="checkbox"/>	Matelas /mousse <input type="checkbox"/>	
	Planches de bois <input checked="" type="checkbox"/>	Tôle <input type="checkbox"/>	PVC/ plastique/ prélat/ plexiglass <input type="checkbox"/>	
	Béton <input type="checkbox"/>	Bonbonne de propane <input type="checkbox"/>	Réservoir septique <input type="checkbox"/>	
	Brique <input type="checkbox"/>	Panneaux 'cœur de porte' <input type="checkbox"/>	Aluminium <input type="checkbox"/>	
	Contaminants (?) <input type="checkbox"/>	Isolant (divers) <input type="checkbox"/>	<input type="checkbox"/>	
	Pots de plastiques			
	m / m x m (hauteur structure).			
	Soulevé, par rapport au sol: m ou, S.O. <input checked="" type="checkbox"/>			
Accessibilité	Facile <input type="checkbox"/> Moyenne <input checked="" type="checkbox"/> Difficile <input type="checkbox"/>			
	Distance au chemin carrossable : 135 m Chemin carrossable accessible en véhicule à <u>quatre</u> roues motrices. Besoin, aussi, de transport VTT pour atteindre le chemin carrossable.			
	Accessible par la route 283, prendre le chemin forestier à 227 m au Nord du chemin Rexfor en direction Sud-Ouest pour 295 m. En VTT, dirigez-vous dans le boisé en direction Nord-Ouest pour 135 m.			
Particularité	Le sentier d'accès VTT est très cahoteux (présence de grosse roche) sur une portion et rétrécie par la végétation qui a repoussée. La dernière portion d'accès se fait à pied et site difficilement visible du sentier car la végétation a repoussé. Le site a été rubané orange pour aider la localisation.			

Figure 1 : Structure écrasée à ramasser.	2
Figure 2 : Autre vue de la structure écrasée à ramasser.	2
Figure 3 : Échelle à ramasser.	3
Figure 4 : Autres vue des débris à ramasser.	3
Figure 5 : Entrée du sentier.	4
Figure 6 : Vue du sentier.	4
Figure 7: Autre vue du sentier.	5
Figure 8 : Entrée piétonne pour accéder au site.	5

Fiche descriptive

Dossier 350659 00 000

Photos



Figure 1 : Structure écrasée à ramasser.



Figure 2 : Autre vue de la structure écrasée à ramasser.

Fiche descriptive

Dossier 350659 00 000

Photos



Figure 3 : Échelle à ramasser.



Figure 4 : Autres vue des débris à ramasser.

Fiche descriptive

Dossier 350659 00 000

Photos



Figure 5 : Entrée du sentier.



Figure 6 : Vue du sentier.



Figure 7: Autre vue du sentier.

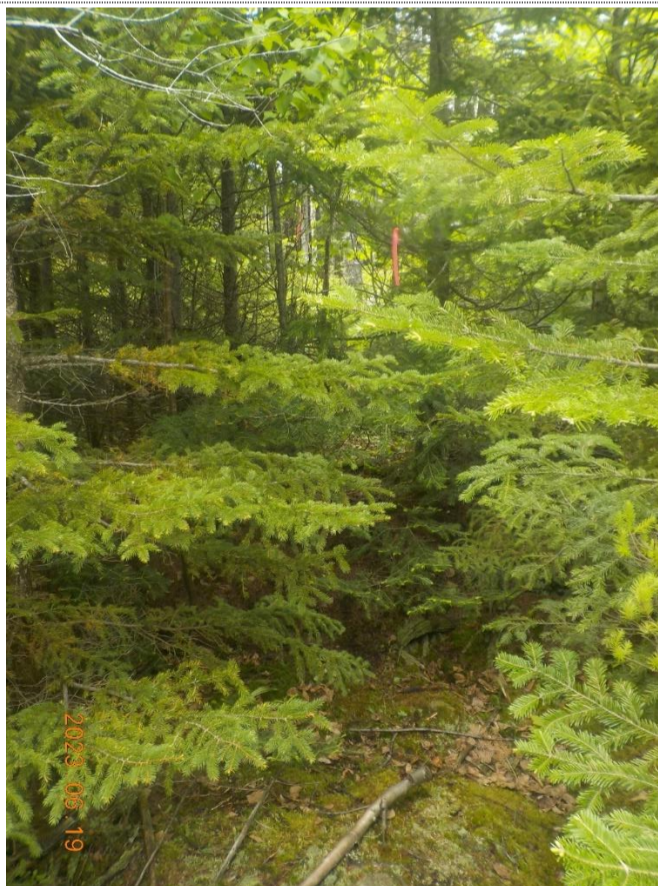

Figure 8 : Entrée piétonne pour accéder au site.

Fiche descriptive

Dossier 350702 00 000

Description du site occupé

Localisation administrative	Région :	12 - Chaudière-Appalaches	MRC : Montmagny
	Municipalité :	Notre-Dame-du-Rosaire	
	Canton Ashburton, Non-divisé		
Coordonnées :	UTM 19 : 5192247 m N, 392398 m E Géographique (DMS) : Latitude : 46° 52' 30" / Longitude : - 70° 24' 43"		
Type de travaux à effectuer	Nettoyage d'un dépotoir illégal		
Type(s) de débris	Bois (divers) <input type="checkbox"/>	Vitre <input type="checkbox"/>	Toile / tissus <input type="checkbox"/>
	Bois transformé (divers) <input type="checkbox"/>	Bardeaux /Papier goudronné <input type="checkbox"/>	Tapis <input type="checkbox"/>
Type(s) de débris	Meubles <input type="checkbox"/>	Objets métalliques <input checked="" type="checkbox"/>	Matelas /mousse <input type="checkbox"/>
	Matériaux de bardage ¹ <input type="checkbox"/>	Poêle à bois/ fonte <input type="checkbox"/>	PVC/ plastique/ Prélart/ Coroplast <input checked="" type="checkbox"/>
	Brique <input type="checkbox"/>	Bonbonne de propane <input type="checkbox"/>	Réservoir septique <input type="checkbox"/>
	Béton <input type="checkbox"/>	Électroménagers <input type="checkbox"/>	Baril plastique <input checked="" type="checkbox"/>
	Plâtre/crêpis <input type="checkbox"/>	Tôle /Tonneau <input type="checkbox"/>	Aluminium <input type="checkbox"/>
	Ordures ménagers <input type="checkbox"/>	Panneaux 'cœur de porte' <input type="checkbox"/>	Matières organiques <input type="checkbox"/>
	Céramique <input type="checkbox"/>	Matière isolante <input type="checkbox"/>	Contaminants (?) <input type="checkbox"/>
	Carcasse automobile <input type="checkbox"/>	Pièces automobile <input checked="" type="checkbox"/>	Pneus <input checked="" type="checkbox"/>
	Pneu, bac de plastique, chaudière métal, vieille banquette de voiture		
	Volume approximatif	1,5 m ³	
Superficie approximative	0,4 m / 0,4 m par site		
Accessibilité	Facile <input checked="" type="checkbox"/> Moyenne <input type="checkbox"/> Difficile <input type="checkbox"/>		
	Distance au chemin carrossable : 0 m Chemin carrossable accessible en véhicule à <u>quatre</u> roues motrices. Pas besoin de transport VTT pour atteindre le chemin carrossable. Accessible par la route 283, ensuite prendre le chemin Rexfor direction Est sur environ 1,5 km.		
Particularité	Le site est situé de part et d'autre du chemin. Le site principal est situé du côté boisé et la banquette et débris de métal sont situés aux abords du débardage		

Figure 1: Pneus, chaudière en métal, cannes en métal et boîte en plastique.	2
Figure 2: Autre vue des déchets à ramasser.	2
Figure 3: Vue du site 350702 à nettoyer.	3
Figure 4: Vue du site 350702-A à nettoyer.	3
Figure 5: Vieille banquette d'automobile à ramasser.	4
Figure 6: Déchets métalliques à ramasser.	4

¹ Matériaux de bardage, ou « parement extérieur », comme : fibrociment, CanExcel, ou même vinyle

Fiche descriptive

Dossier 350702 00 000

Photos



Figure 1: Pneus, chaudière en métal, cannes en métal et boîte en plastique.



Figure 2: Autre vue des déchets à ramasser.



Figure 3: Vue du site 350702 à nettoyer.



Figure 4: Vue du site 350702-A à nettoyer.



Figure 5: Vieille banquette d'automobile à ramasser.



Figure 6: Déchets métalliques à ramasser.

Fiche descriptive

Dossier 350296 00 000

Description du site occupé

Localisation administrative	Région :	12-Chaudière-Appalaches	MRC : Montmagny
	Municipalité :	Sainte-Apolline-de-Patton	
	Lot 3 Rang IV Canton Patton		
Coordonnées :	UTM 19 : 5190211 m N, 411193 m E Géographique (DMS) : Latitude : 46° 51' 34"/ Longitude : - 70° 09' 54"		
Type d'installations	Principale : tour de guet		
	Dépendances <input type="checkbox"/>	Remise <input type="checkbox"/>	Sanitaire <input type="checkbox"/> Galerie <input type="checkbox"/>
	Si oui : 	Abri <input type="checkbox"/>	<input type="checkbox"/>
	Déchets : <input checked="" type="checkbox"/> (chaise pvc, contenants de plastique, bois etc.)		
Échelle <input type="checkbox"/> . Bien meubles : <input type="checkbox"/> ()			
Type de travaux à effectuer	Démantèlement		
Type de matériaux	Bois de charpente <input checked="" type="checkbox"/>	Vitre <input type="checkbox"/>	Toile / tissus <input checked="" type="checkbox"/>
	Bois rond <input checked="" type="checkbox"/>	Bardeaux /Papier goudronné <input type="checkbox"/>	Tapis <input type="checkbox"/>
	Panneaux de bois ouvré <input checked="" type="checkbox"/>	Objets métalliques/ acier <input type="checkbox"/>	Matelas /mousse <input type="checkbox"/>
	Planches de bois <input checked="" type="checkbox"/>	Tôle <input type="checkbox"/>	PVC/ plastique/ prélat/ plexiglass <input checked="" type="checkbox"/>
	Béton <input type="checkbox"/>	Bonbonne de propane <input type="checkbox"/>	Réservoir septique <input type="checkbox"/>
	Brique <input type="checkbox"/>	Panneaux 'cœur de porte' <input type="checkbox"/>	Aluminium <input type="checkbox"/>
	Contaminants (?) <input type="checkbox"/>	Isolant (divers) <input type="checkbox"/>	Pneus <input type="checkbox"/>
Dimensions approximatives	1 m / 1 m		
	Soulevé, par rapport au sol: 2,5 m		ou, S.O. <input type="checkbox"/>
Accessibilité	Facile <input checked="" type="checkbox"/>		Moyenne <input type="checkbox"/> Difficile <input type="checkbox"/>
	Distance au chemin carrossable : 9 m Chemin carrossable accessible en véhicule à <u>quatre</u> roues motrices. Pas besoin de transport VTT pour atteindre le chemin carrossable.		
	Accessible par 216, prendre la Route de l'Espérance direction Nord-Ouest pour 3,1 km Tourner sur chemin forestier secondaire en direction Est pour 685 m. Le site est dans le boisé en direction Nord à 9 m. Une virée est possible près du site.		
Particularité	Le site à démanteler est situé dans une pente abrupte.		

Figure 1: Structure à démanteler.....	2
Figure 2: Débris à ramasser.	2
Figure 3: Vue des débris et de la structure à ramasser.....	3

Fiche descriptive

Dossier 350296 00 000

Photos



Figure 1: Structure à démanteler.



Figure 2: Débris à ramasser.



Figure 3: Vue des débris et de la structure à ramasser.

Fiche descriptive

Dossier 350646 00 000

Description du site occupé

Localisation administrative	Région :	12-Chaudière-Appalaches	MRC : Montmagny
	Municipalité :	Sainte-Apolline-de-Patton	
	Lot 1 Rang IV Canton Patton		
Coordonnées :	UTM 19 : 5190381 m N, 410628 m E Géographique (DMS) : Latitude : 46° 51' 39"/ Longitude : - 70° 10' 21"		
Type d'installations	Principale : structure abandonnée et/ou écrasée		
	Dépendances <input type="checkbox"/>	Remise <input type="checkbox"/>	Sanitaire <input type="checkbox"/> Galerie <input type="checkbox"/>
	Si oui : 	Abri <input type="checkbox"/>	<input type="checkbox"/>
	Déchets : <input type="checkbox"/> ()		
Échelle <input type="checkbox"/> . Bien meubles : <input type="checkbox"/> ()			
Type de travaux à effectuer	Démantèlement		
Type de matériaux	Bois de charpente <input checked="" type="checkbox"/>	Vitre <input type="checkbox"/>	Toile / tissus <input checked="" type="checkbox"/>
	Planches de bois <input checked="" type="checkbox"/>	Tôle <input type="checkbox"/>	PVC/ plastique/ prélat/ plexiglass <input type="checkbox"/>
	Béton <input type="checkbox"/>	Bonbonne de propane <input type="checkbox"/>	Réservoir septique <input type="checkbox"/>
	Brique <input type="checkbox"/>	Panneaux 'cœur de porte' <input type="checkbox"/>	Aluminium <input type="checkbox"/>
	Contaminants (?) <input type="checkbox"/>	Isolant (divers) <input type="checkbox"/>	<input type="checkbox"/>
Dimensions approximatives	1 m / 1,5 m		
	Soulevé, par rapport au sol: m		ou, S.O. <input checked="" type="checkbox"/>
Accessibilité	Facile <input checked="" type="checkbox"/> Moyenne <input type="checkbox"/> Difficile <input type="checkbox"/>		
	Distance au chemin carrossable : 30 m Chemin carrossable accessible en véhicule à <u>quatre</u> roues motrices. Pas besoin de transport VTT pour atteindre le chemin carrossable.		
	Accessible par 216, prendre la Route de l'Espérance direction Nord-Ouest pour 3,1 km Tourner sur le chemin forestier secondaire en direction Est sur environ 70 m. En VTT (ou à pied), entrer dans le boisé en direction Nord pour environ 30 m. Une virée est possible près du site.		
Particularité			

Figure 1: Structure abandonnée à ramasser.....2



Fiche descriptive

Dossier 350646 00 000

Photos



Figure 1: Structure abandonnée à ramasser.

Fiche descriptive

Dossier 350662 00 000

Description du site occupé

Localisation administrative	Région :	12-Chaudière-Appalaches	MRC : Montmagny
	Municipalité :	Sainte-Apolline-de-Patton	
	Lot 13 Rang IX Canton Bourdages		
Coordonnées :	UTM 19 : 5197199 m N, 406940 m E Géographique (DMS) : Latitude : 46° 55' 18"/ Longitude : - 70° 13' 20"		
Type d'installations	Principale : structure abandonnée et/ou écrasée		
	Dépendances <input type="checkbox"/>	Remise <input type="checkbox"/>	Sanitaire <input type="checkbox"/> Galerie <input type="checkbox"/>
	Si oui : 	Abri <input type="checkbox"/>	<input type="checkbox"/> <input type="checkbox"/>
	Déchets : <input type="checkbox"/> ()		
Échelle <input type="checkbox"/> . Bien meubles : <input type="checkbox"/> ()			
Type de travaux à effectuer	Ramassage /Nettoyage		
Type de matériaux	Bois de charpente <input checked="" type="checkbox"/>	Vitre <input type="checkbox"/>	Toile / tissus <input type="checkbox"/>
	Bois rond <input checked="" type="checkbox"/>	Bardeaux /Papier goudronné <input type="checkbox"/>	Tapis <input type="checkbox"/>
	Panneaux de bois œuvre <input checked="" type="checkbox"/>	Objets métalliques/ acier <input checked="" type="checkbox"/>	Matelas /mousse <input type="checkbox"/>
Dimensions approximatives	1 m / 1 m		
	Soulevé, par rapport au sol: m ou, S.O. <input type="checkbox"/>		
Accessibilité	Facile <input type="checkbox"/> Moyenne <input type="checkbox"/> Difficile <input checked="" type="checkbox"/>		
	Distance au chemin carrossable : 1,1 km Chemin carrossable accessible en véhicule à <u>quatre</u> roues motrices. Besoin, aussi, de transport VTT pour atteindre le chemin carrossable.		
	Accessible par 216, prendre la Route de l'Espérance direction Nord-Ouest pour 8,2 km. Prendre le chemin forestier privé (barré)* en direction Nord-Est pour 2,3 km. Arrivé au stationnement de l'érablière, prendre le chemin acéricole en direction Nord sur environ 1,4 km. Prendre le chemin forestier secondaire direction Nord-Ouest pour 1,25 km. Tourner sur le chemin forestier en direction Sud-Ouest sur environ 415 m. En VTT, poursuivre le chemin forestier d'hiver (deviendra sentier VTT plus ou moins balisé) direction Nord-Ouest sur environ 500 m. Tourner direction Sud-Ouest dans le débardage sur environ 300 m. Prendre le sentier de bois direction Sud-Est et le suivre sur environ 250 m. Le site est à 35 m au Nord, derrière les arbustes.		
Particularité	*Chemin forestier privé avec barrière. Vous devez communiquer avec le propriétaire du lot afin de convenir des modalités d'accès.		
	Le chemin forestier privé est parfois cahoteux et de largeur réduite et du transport de bois peut avoir lieu. S'assurer d'avoir les équipements de télécommunications (C.B.) nécessaire selon les directives du propriétaire du lot.		
	Le chemin acéricole est de largeur réduite et cahoteux et la hauteur de l'équipement et des véhicules peuvent être limités dû à la présence de tubulures acéricoles. La portion VTT est située en milieux humides. Vous ne devez pas dévier du sentier sans obtenir un certificat d'autorisation du MELCCFP.		

Fiche descriptive

Dossier 350662 00 000

Photos



Figure 1 : Structure écrasée à ramasser



Figure 2 : Autre vue de la structure ainsi que les débris à ramasser



Figure 3 : Structure écrasée à ramasser



Figure 4 : Débris à ramasser



Figure 5 : Localisation du site à partir du sentier VTT



Figure 6 : État du chemin acéricole



Figure 7 : État du chemin forestier



Figure 8 : État du chemin forestier d'hiver (accès VTT)



Figure 9 : Pont VTT fin du chemin forestier (début sentier VTT)



Figure 10 : État du sentier VTT



Figure 11 : État du sentier VTT

Fiche descriptive

Dossier 350664 00 000

Description du site occupé

Localisation administrative	Région :	12-Chaudière-Appalaches	MRC : Montmagny
	Municipalité :	Sainte-Apolline-de-Patton	
	Lot 12 Rang IX Canton Bourdages		
Coordonnées :	UTM 19 : 5196966 m N, 407925 m E Géographique (DMS) : Latitude : 46° 55' 11"/ Longitude : - 70° 13' 03"		
Type d'installations	Principale : structure abandonnée et/ou écrasée		
	Dépendances <input type="checkbox"/>	Remise <input type="checkbox"/>	Sanitaire <input type="checkbox"/> Galerie <input type="checkbox"/>
	Si oui : 	Abri <input type="checkbox"/>	<input type="checkbox"/> <input type="checkbox"/>
	Déchets : <input type="checkbox"/> ()		
Échelle <input checked="" type="checkbox"/> . Bien meubles : <input type="checkbox"/> ()			
Type de travaux à effectuer	Ramassage /Nettoyage		
Type de matériaux	Bois de charpente <input checked="" type="checkbox"/>	Vitre <input type="checkbox"/>	Toile / tissus <input checked="" type="checkbox"/>
	Bois rond <input checked="" type="checkbox"/>	Bardeaux /Papier goudronné <input checked="" type="checkbox"/>	Tapis <input type="checkbox"/>
	Panneaux de bois œuvre <input checked="" type="checkbox"/>	Objets métalliques/ acier <input type="checkbox"/>	Matelas /mousse <input type="checkbox"/>
Dimensions approximatives	1 m / 1 m x 1 m (hauteur structure).		
	Soulevé, par rapport au sol: m ou, S.O. <input checked="" type="checkbox"/>		
Accessibilité	Facile <input type="checkbox"/> Moyenne <input type="checkbox"/> Difficile <input checked="" type="checkbox"/>		
	<p>Distance au chemin carrossable : 1,5 km Chemin carrossable accessible en véhicule à <u>quatre</u> roues motrices. Besoin, aussi, de transport VTT pour atteindre le chemin carrossable.</p> <p>Accessible par 216, prendre la Route de l'Espérance direction Nord-Ouest pour 8,2 km. Prendre le chemin forestier privé (barré)* en direction Nord-Est pour 2,3 km. Arrivé au stationnement de l'érablière, prendre le chemin acéricole en direction Nord sur environ 1,4 km. Prendre le chemin forestier secondaire direction Nord-Ouest pour 1,25 km. Tourner sur le chemin forestier en direction Sud-Ouest sur environ 415 m. En VTT, poursuivre le chemin forestier d'hiver (deviendra sentier VTT plus ou moins balisé) direction Nord-Ouest sur environ 500 m. Tourner direction Sud-Ouest dans le débardage sur environ 300 m. Prendre le sentier de bois direction Sud-Est et le suivre sur environ 685 m et tourner vers le Nord sur environ 35 m.</p>		
Particularité	<p>*Chemin forestier privé avec barrière. Vous devez communiquer avec le propriétaire du lot afin de convenir des modalités d'accès.</p> <p>Le chemin forestier privé est parfois cahoteux et de largeur réduite et du transport de bois peut avoir lieu. S'assurer d'avoir les équipements de télécommunications (C.B.) nécessaire selon les directives du propriétaire du lot.</p> <p>Le chemin acéricole est de largeur réduite et cahoteux et la hauteur de l'équipement et des véhicules peuvent être limités dû à la présence de tubulures acéricoles.</p> <p>La portion VTT est située en milieux humides. Vous ne devez pas dévier du sentier sans obtenir un certificat d'autorisation du MELCCFP.</p>		

Fiche descriptive

Dossier 350664 00 000

Photos



Figure 1 : Éléments de la structure abandonnée à ramasser



Figure 2 : Éléments de la structure abandonnée à ramasser

Fiche descriptive

Dossier 350664 00 000

Photos



Figure 3 : Palette et papier bardeau.



Figure 4 : Échelle à ramasser



Figure 5 : État du chemin acéricole



Figure 6 : État du chemin forestier



Figure 7 : État du chemin forestier d'hiver (accès VTT)



Figure 8 : Pont VTT fin du chemin forestier (début sentier VTT)



Figure 9 : État du sentier VTT



Figure 10 : État du sentier VTT



Figure 11 : État du sentier VTT



Figure 12 : État du sentier VTT

Fiche descriptive

Dossier 350667 00 000

Description du site occupé

Localisation administrative	Région :	12-Chaudière-Appalaches	MRC : Montmagny
	Municipalité :	Sainte-Apolline-de-Patton	
	Lot 13 Rang X Canton Bourdages		
Coordonnées :	UTM 19 : 5195882 m N, 408250 m E Géographique (DMS) : Latitude : 46° 54' 36"/ Longitude : - 70° 12' 17"		
Type d'installations	Principale : structure abandonnée et/ou écrasée		
	Dépendances <input type="checkbox"/>	Remise <input type="checkbox"/>	Sanitaire <input type="checkbox"/> Galerie <input type="checkbox"/>
	Si oui : 	Abri <input type="checkbox"/>	<input type="checkbox"/>
	Déchets : <input type="checkbox"/> ()		
Échelle <input checked="" type="checkbox"/> . Bien meubles : <input checked="" type="checkbox"/> (chaise en plastique)			
Type de travaux à effectuer	Démantèlement		
Type de matériaux	Bois de charpente <input checked="" type="checkbox"/>	Vitre <input type="checkbox"/>	Toile / tissus <input checked="" type="checkbox"/>
	Bois rond <input type="checkbox"/>	Bardeaux /Papier goudronné <input type="checkbox"/>	Tapis <input checked="" type="checkbox"/>
	Panneaux de bois œuvré <input type="checkbox"/>	Objets métalliques/ acier <input type="checkbox"/>	Matelas /mousse <input type="checkbox"/>
	Planches de bois <input type="checkbox"/>	Tôle <input type="checkbox"/>	PVC/ plastique/ prélat/ plexiglass <input type="checkbox"/>
Dimensions approximatives	1 m / 1 m		
	Soulevé, par rapport au sol: 2 m		ou, S.O. <input type="checkbox"/>
Accessibilité	Facile <input checked="" type="checkbox"/>		Moyenne <input type="checkbox"/> Difficile <input type="checkbox"/>
	Distance au chemin carrossable : 18 m Chemin carrossable accessible en véhicule à <u>quatre</u> roues motrices. Pas besoin de transport VTT pour atteindre le chemin carrossable.		
	Accessible par 216, prendre la Route de l'Espérance direction Nord-Ouest pour 8,2 km. Prendre le chemin forestier privé (barré)* en direction Nord-Est pour 2,3 km. Arrivé au stationnement de l'érablière, prendre le chemin acéricole en direction Nord pour 735 m. La structure est dans le boisé en direction Ouest à 18 m. Une virée est située aux abords du site.		
Particularité	*Chemin forestier privé avec barrière. Vous devez communiquer avec le propriétaire du lot afin de convenir des modalités d'accès.		
	Le chemin forestier privé est parfois cahoteux et de largeur réduite et du transport de bois peut avoir lieu. S'assurer d'avoir les équipements de télécommunications (C.B.) nécessaire selon les directives du propriétaire du lot. Le chemin acéricole est de largeur réduite et cahoteux et la hauteur de l'équipement et des véhicules peuvent être limités dû à la présence de tubulures acéricoles.		

- Figure 1 : Structure abandonnée à démanteler.2
 Figure 2 : Chaise en plastique à ramasser.2
 Figure 3 : Vue agrandie de la structure à partir chemin acéricole.3
 Figure 4 : Vue de la structure à partir du chemin acéricole.3

Fiche descriptive

Dossier 350667 00 000

Photos



Figure 1 : Structure abandonnée à démanteler.



Figure 2 : Chaise en plastique à ramasser.

Fiche descriptive

Dossier 350667 00 000

Photos



Figure 3 : Vue agrandie de la structure à partir chemin acéricole.



Figure 4 : Vue de la structure à partir du chemin acéricole.

Fiche descriptive

Dossier 350668 00 000

Description du site occupé

Localisation administrative	Région :	12-Chaudière-Appalaches	MRC : Montmagny
	Municipalité :	Sainte-Apolline-de-Patton	
	Lot 12 Rang X Canton Bourdages		
Coordonnées :	UTM 19 : 5195882 m N, 408303 m E Géographique (DMS) : Latitude : 46° 54' 37"/ Longitude : - 70° 12' 15"		
Type d'installations	Principale : structure abandonnée et/ou écrasée		
	Dépendances <input type="checkbox"/>	Remise <input type="checkbox"/>	Sanitaire <input type="checkbox"/> Galerie <input type="checkbox"/>
	Si oui : 	Abri <input type="checkbox"/>	<input type="checkbox"/>
	Déchets : <input type="checkbox"/> ()		
Échelle <input type="checkbox"/> . Bien meubles : <input type="checkbox"/> ()			
Type de travaux à effectuer	Ramassage /Nettoyage		
Type de matériaux	Bois de charpente <input checked="" type="checkbox"/>	Vitre <input checked="" type="checkbox"/>	Toile / tissus <input type="checkbox"/>
	Bois rond <input type="checkbox"/>	Bardeaux /Papier goudronné <input checked="" type="checkbox"/>	Tapis <input checked="" type="checkbox"/>
	Panneaux de bois œuvré <input checked="" type="checkbox"/>	Objets métalliques/ acier <input type="checkbox"/>	Matelas /mousse <input type="checkbox"/>
	Planches de bois <input type="checkbox"/>	Tôle <input type="checkbox"/>	PVC/ plastique/ prélat/ plexiglass <input checked="" type="checkbox"/>
	Contaminants (?) <input type="checkbox"/>	Isolant (divers) <input checked="" type="checkbox"/>	<input type="checkbox"/>
Dimensions approximatives	1,5 m / 1,5 m x 1,5 m (hauteur structure).		
	Soulevé, par rapport au sol: m		ou, S.O. <input checked="" type="checkbox"/>
Accessibilité	Facile <input type="checkbox"/> Moyenne <input checked="" type="checkbox"/> Difficile <input type="checkbox"/>		
	Distance au chemin carrossable : 40 m Chemin carrossable accessible en véhicule à <u>quatre</u> roues motrices. Besoin, aussi, de transport VTT pour atteindre le chemin carrossable.		
	Accessible par 216, prendre la Route de l'Espérance direction Nord-Ouest pour 8,2 km. Prendre le chemin forestier privé (barré)* en direction Nord-Est pour 2,3 km. Arrivé au stationnement de l'érablière, prendre le chemin acéricole en direction Nord pour 780 m. Prendre le sentier VTT situé au bout de la virée en passant sous la tubulure principale, direction Est sur 40 m. Une virée est possible près du site.		
Particularité	*Chemin forestier privé avec barrière. Vous devez communiquer avec le propriétaire du lot afin de convenir des modalités d'accès.		
	Le chemin forestier privé est parfois cahoteux et de largeur réduite et du transport de bois peut avoir lieu. S'assurer d'avoir les équipements de télécommunications (C.B.) nécessaire selon les directives du propriétaire du lot.		
	Le chemin acéricole est de largeur réduite et cahoteux et la hauteur de l'équipement et des véhicules peuvent être limités dû à la présence de tubulures acéricoles. Site situé près d'infrastructures acéricoles. Si des tubulures sont à retirer pour effectuer les travaux, vous devrez contacter le propriétaire acéricole.		

Fiche descriptive

Dossier 350668 00 000

Photos



Figure 1 : Structure abandonnée à ramasser



Figure 2 : Autre vue de la structure abandonnée à ramasser

Fiche descriptive

Dossier 350668 00 000

Photos



Figure 3 : Autre vue de la structure abandonnée à ramasser



Figure 4 : Intérieur de la structure

Fiche descriptive

Dossier 350668 00 000

Photos



Figure 5 : Autre vue de l'intérieur de la structure



Figure 6 : Sentier VTT pour se rendre à la structure abandonnée

Fiche descriptive

Dossier 307732 00 000

Description du site occupé

Localisation administrative	Région :	12-Chaudière-Appalaches	MRC : Montmagny
	Municipalité :	Saint-Just-de-Bretenières	
	Lot 37 Rang XI Canton Panet		
Coordonnées :	UTM 19 : 5149510 m N, 419531 m E Géographique (DMS) : Latitude : 46° 29' 40"/ Longitude : - 70° 02' 55"		
Type d'installations	Principale : structure abandonnée et/ou écrasée		
	Dépendances <input type="checkbox"/>	Remise <input type="checkbox"/>	Sanitaire <input type="checkbox"/> Galerie <input type="checkbox"/>
	Si oui : 	Abri <input type="checkbox"/>	<input type="checkbox"/> <input type="checkbox"/>
	Déchets : <input checked="" type="checkbox"/> (déchets domestiques divers, contenants etc.)		
Échelle <input type="checkbox"/> . Bien meubles : <input type="checkbox"/> ()			
Type de travaux à effectuer	Ramassage /Nettoyage		
Type de matériaux	Bois de charpente <input checked="" type="checkbox"/>	Vitre <input checked="" type="checkbox"/>	Toile / tissus <input checked="" type="checkbox"/>
	Bois rond <input type="checkbox"/>	Bardeaux /Papier goudronné <input type="checkbox"/>	Tapis <input type="checkbox"/>
	Panneaux de bois œuvré <input checked="" type="checkbox"/>	Objets métalliques/ acier <input checked="" type="checkbox"/>	Matelas /mousse <input type="checkbox"/>
	Planches de bois <input checked="" type="checkbox"/>	Isolant <input checked="" type="checkbox"/>	PVC/ plastique/ prélat/ plexiglass <input checked="" type="checkbox"/>
Dimensions approximatives	2,5 m ²		
	Soulevé, par rapport au sol: m		ou, S.O. <input checked="" type="checkbox"/>
Accessibilité	Facile <input checked="" type="checkbox"/> Moyenne <input type="checkbox"/> Difficile <input type="checkbox"/>		
	Distance au chemin carrossable : 0 m Chemin carrossable accessible en véhicule à <u>quatre</u> roues motrices. Pas besoin de transport VTT pour atteindre le chemin carrossable.		
	Accessible par Route 204, Rue des Moulins puis 9 ^e Rang en direction Sud-Ouest sur environ 3,2 km. Tourner en direction Sud-Est sur la Route des Carter pour 4,9 km. Prendre le chemin forestier secondaire vers l'Est sur environ 360 m, les sites seront situés au Sud (dégagés)		
Particularité			

Figure 1: Débris à ramasser.....	2
Figure 2: Autre vue des débris à ramasser.....	2
Figure 3: Autre vue des débris à ramasser.....	3
Figure 4: Autre vue des débris à ramasser.....	3
Figure 5: Autre vue des débris à ramasser.....	4
Figure 6: Débris au site 307732-A à ramasser	4
Figure 7: Débris au site 307732-A à ramasser (plate-forme en bois)	5
Figure 8: Débris au site 307732-B à ramasser.	5
Figure 9: Autre vue des débris au site 307732-B à ramasser.	6
Figure 10: Vue d'ensembles des sites à partir du chemin.....	6

Fiche descriptive

Dossier 307732 00 000

Photos



Figure 1: Débris à ramasser



Figure 2: Autre vue des débris à ramasser



Figure 3: Autre vue des débris à ramasser



Figure 4: Autre vue des débris à ramasser



Figure 5: Autre vue des débris à ramasser



Figure 6: Débris au site 307732-A à ramasser



Figure 7: Débris au site 307732-A à ramasser (plate-forme en bois)



Figure 8: Débris au site 307732-B à ramasser.



Figure 9: Autre vue des débris au site 307732-B à ramasser.



Figure 10: Vue d'ensembles des sites à partir du chemin

Fiche descriptive

Dossier 350512 00 000

Description du site occupé

Localisation administrative	Région :	12-Chaudière-Appalaches	MRC : Montmagny
	Municipalité :	Saint-Just-de-Bretenières	
	Lot 9 Rang VIII Canton Panet		
Coordonnées :	UTM 19 : 5159456 m N, 420226 m E Géographique (DMS) : Latitude : 46° 35' 02"/ Longitude : - 70° 02' 29"		
Type d'installations	Principale : cache sur pilotis		
	Dépendances <input type="checkbox"/>	Remise <input type="checkbox"/>	Sanitaire <input type="checkbox"/> Galerie <input type="checkbox"/>
	Si oui : 	Abri <input type="checkbox"/>	<input type="checkbox"/> <input type="checkbox"/>
	Déchets : <input checked="" type="checkbox"/> (matériaux et bouteilles de plastiques)		
Échelle <input type="checkbox"/> . Bien meubles : <input type="checkbox"/> ()			
Type de travaux à effectuer	Démantèlement		
Type de matériaux	Bois de charpente <input checked="" type="checkbox"/>	Vitre <input type="checkbox"/>	Toile / tissus <input checked="" type="checkbox"/>
	Bois rond <input type="checkbox"/>	Bardeaux /Papier goudronné <input type="checkbox"/>	Tapis <input type="checkbox"/>
	Panneaux de bois œuvre <input checked="" type="checkbox"/>	Objets métalliques/ acier <input type="checkbox"/>	Matelas /mousse <input type="checkbox"/>
	Planches de bois <input checked="" type="checkbox"/>	Tôle <input type="checkbox"/>	PVC/ plastique/ prélat/ plexiglass <input checked="" type="checkbox"/>
	Béton <input type="checkbox"/>	Bonbonne de propane <input type="checkbox"/>	Réservoir septique <input type="checkbox"/>
	Brique <input type="checkbox"/>	Panneaux 'cœur de porte' <input type="checkbox"/>	Aluminium <input type="checkbox"/>
	Contaminants (?) <input type="checkbox"/>	Isolant (divers) <input type="checkbox"/>	<input type="checkbox"/>
	2 m / 2 m		
	Soulevé, par rapport au sol: 2,5 m ou, S.O. <input type="checkbox"/>		
	Accessibilité	Facile <input type="checkbox"/>	Moyenne <input type="checkbox"/>
Distance au chemin carrossable : 350 m Chemin carrossable accessible en véhicule à <u>quatre</u> roues motrices. Accessible par la route des Moulins. À environ 2,7 km passé le 9 ^e rang, prendre le chemin forestier principal en direction nord pour 4 km. Prendre le chemin forestier secondaire direction Nord pour 500 m. Finalement, avec un véhicule Argo , prendre le sentier vers le Nord-Ouest pour 350 m.			
Particularité	Le chemin forestier secondaire est endommagé et mal entretenu sur certaines portions (érosion, chaussée cahoteuse etc.). Le sentier VHR longe un milieu humide et est devenu très boueux et vaseux. Pratiquement impossible d'y accéder sans un véhicule amphibie de type Argo. Il n'est pas autorisé de dévier du sentier VTT compte-tenu du milieu humide à moins d'obtenir un certificat d'autorisation du MELCCFP.		

Figure 1: Plateforme à démanteler.	2
Figure 2: Débris autour de la structure à ramasser.....	2
Figure 3: État du sentier.	3
Figure 4: État du sentier.	3
Figure 5: État du sentier.	4
Figure 6: État du sentier.	4
Figure 7: État du sentier.	5
Figure 8: État du sentier.	5

Fiche descriptive

Dossier 350512 00 000

Photos



Figure 1: Plateforme à démanteler.



Figure 2: Débris autour de la structure à ramasser.



Figure 3: État du sentier.



Figure 4: État du sentier.

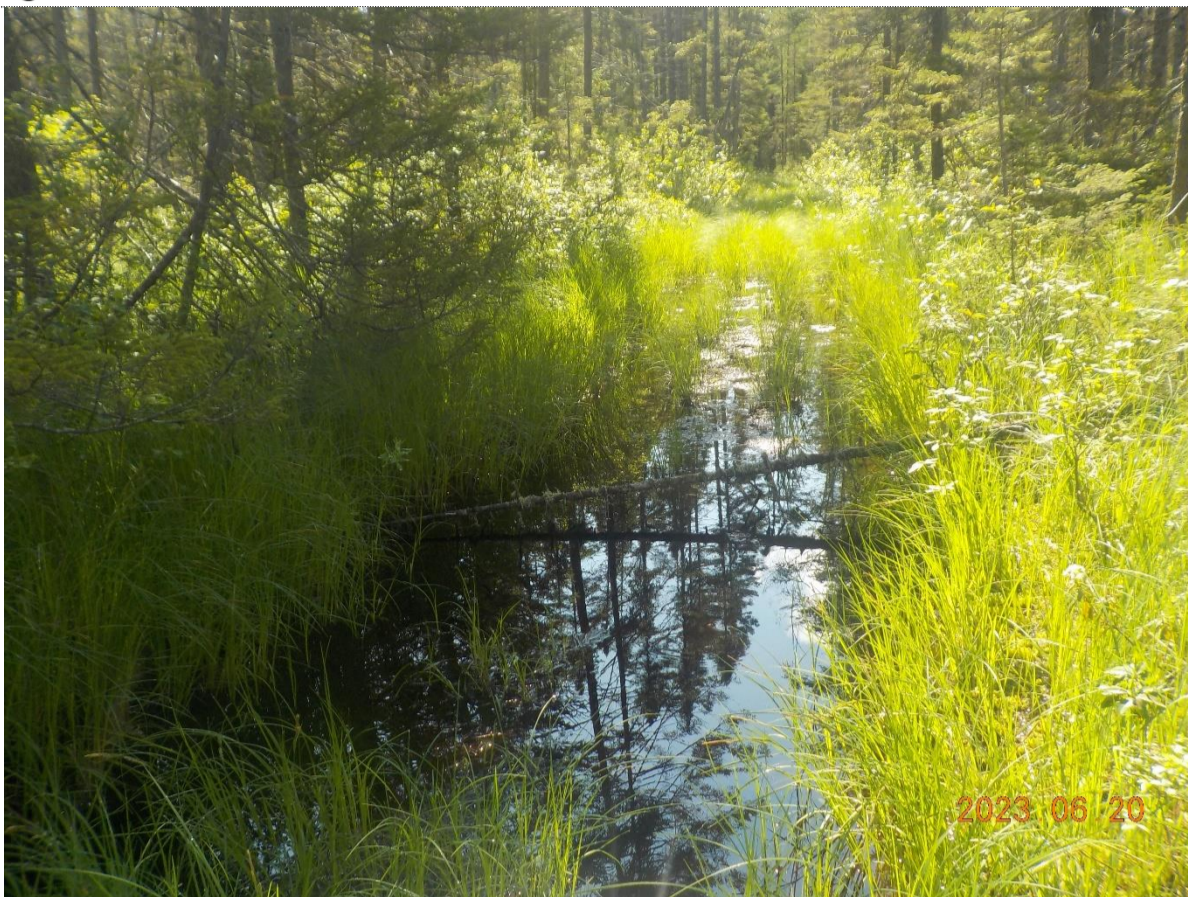

Figure 5: État du sentier.



Figure 6: État du sentier.



Figure 7: État du sentier.



Figure 8: État du sentier.

Fiche descriptive

Dossier 350649 00 000

Description du site occupé

Localisation administrative	Région :	12-Chaudière-Appalaches	MRC : Montmagny
	Municipalité :	Saint-Just-de-Bretenières	
	Lot 36 Rang IX Canton Panet		
Coordonnées :	UTM 19 : 5152852 m N, 416696 m E Géographique (DMS) : Latitude : 46° 31' 27"/ Longitude : - 70° 05' 10"		
Type d'installations	Principale : structure abandonnée et/ou écrasée		
	Dépendances <input type="checkbox"/>	Remise <input type="checkbox"/>	Sanitaire <input type="checkbox"/> Galerie <input type="checkbox"/>
	Si oui : 	Abri <input type="checkbox"/>	<input type="checkbox"/> <input type="checkbox"/>
	Déchets : <input type="checkbox"/> ()		
Échelle <input type="checkbox"/> . Bien meubles : <input type="checkbox"/> ()			
Type de travaux à effectuer	Ramassage /Nettoyage		
Type de matériaux	Bois de charpente <input checked="" type="checkbox"/>	Vitre <input type="checkbox"/>	Toile / tissus <input type="checkbox"/>
	Bois rond <input type="checkbox"/>	Bardeaux /Papier goudronné <input type="checkbox"/>	Tapis <input type="checkbox"/>
Type de matériaux	Panneaux de bois œuvré <input checked="" type="checkbox"/>	Objets métalliques/ acier <input type="checkbox"/>	Matelas /mousse <input type="checkbox"/>
	Planches de bois <input type="checkbox"/>	Tôle <input checked="" type="checkbox"/>	PVC/ plastique/ préart/ plexiglass <input type="checkbox"/>
Ressemble à une sorte de luge artisanale			
Dimensions approximatives	1 m / 1,5 m		
	Soulevé, par rapport au sol:		m ou, S.O. <input checked="" type="checkbox"/>
Accessibilité	Facile <input type="checkbox"/> Moyenne <input checked="" type="checkbox"/> Difficile <input type="checkbox"/>		
	Distance au chemin carrossable : 115 m Chemin carrossable accessible en véhicule à <u>quatre</u> roues motrices. Besoin, aussi de transport VTT pour atteindre le chemin carrossable. Accessible par Route 204, Rue des Moulins puis 9 ^e Rang en direction Sud-Ouest sur environ 2,4 km. Prendre le chemin forestier secondaire direction Sud-Ouest sur environ 475 m et prendre le chemin forestier secondaire à droite direction Sud-Ouest sur environ 355 m et prendre le sentier VTT en direction Sud-Est sur environ 115 m.		
Particularité	Le chemin forestier peut être endommagé et mal entretenu sur certaines portions (largeur réduite au niveau de certains ponceaux, érosion et chaussée cahoteuse). Une visite terrain peut être utile.		
	Une virée est possible environ 120 m plus au Sud-Ouest du dernier chemin forestier.		

Figure 1: Structure abandonnée à ramasser.....	2
Figure 2: Autre vue de la structure abandonnée à ramasser	2
Figure 3: Entrée du sentier VTT	3
Figure 4: État du sentier VTT	3

Fiche descriptive

Dossier 350649 00 000

Photos



Figure 1: Structure abandonnée à ramasser



Figure 2: Autre vue de la structure abandonnée à ramasser



Figure 3: Entrée du sentier VTT



Figure 4: État du sentier VTT

Fiche descriptive

Dossier 350650 00 000

Description du site occupé

Localisation administrative	Région :	12-Chaudière-Appalaches	MRC : Montmagny
	Municipalité :	Saint-Just-de-Bretenières	
	Lot 35 Rang IX Canton Panet		
Coordonnées :	UTM 19 : 5153082 m N, 417160 m E Géographique (DMS) : Latitude : 46° 31' 34"/ Longitude : - 70° 04' 48"		
Type d'installations	Principale : cache sur pilotis		
	Dépendances <input type="checkbox"/>	Remise <input type="checkbox"/>	Sanitaire <input type="checkbox"/> Galerie <input type="checkbox"/>
	Si oui : 	Abri <input type="checkbox"/>	<input type="checkbox"/> <input type="checkbox"/>
	Déchets : <input checked="" type="checkbox"/> (Tas de matériaux)		
Échelle <input checked="" type="checkbox"/> . Bien meubles : <input type="checkbox"/> ()			
Type de travaux à effectuer	Démantèlement		
Type de matériaux	Bois de charpente <input checked="" type="checkbox"/>	Vitre <input type="checkbox"/>	Toile / tissus <input checked="" type="checkbox"/>
	Bois rond <input checked="" type="checkbox"/>	Bardeaux /Papier goudronné <input type="checkbox"/>	Tapis <input type="checkbox"/>
Type de matériaux	Panneaux de bois œuvré <input checked="" type="checkbox"/>	Objets métalliques/ acier <input type="checkbox"/>	Matelas /mousse <input type="checkbox"/>
	Planches de bois <input checked="" type="checkbox"/>	Tôle <input type="checkbox"/>	PVC/ plastique/ prélat/ plexiglass <input type="checkbox"/>
	Béton <input type="checkbox"/>	Bonbonne de propane <input type="checkbox"/>	Réservoir septique <input type="checkbox"/>
	Débris de bois aux abords de la structure.		
Dimensions approximatives	1 m / 2 m x 2 m (hauteur structure).		
	Soulevé, par rapport au sol: 2,5 m		ou, S.O. <input type="checkbox"/>
Accessibilité	Facile <input type="checkbox"/> Moyenne <input checked="" type="checkbox"/> Difficile <input type="checkbox"/>		
	Distance au chemin carrossable : 830 m Chemin carrossable accessible en véhicule à <u>quatre</u> roues motrices. Besoin, aussi de transport VTT pour atteindre le chemin carrossable.		
	Accessible par Route 204, Rue des Moulins puis 9 ^e Rang en direction Sud-Ouest sur environ 2,4 km. Prendre le chemin forestier secondaire en direction Sud pour 815 m. La structure est à environ 15 m en direction Sud dans le boisé.		
Particularité	Un large fossé est à traverser pour accéder au site, n'avons pas trouvé le sentier d'accès à la cache (pt plus loin à partir du chemin forestier), un pont temporaire pourrait être nécessaire. Une virée est possible 60 m plus loin sur le chemin forestier.		

Figure 1: Cache à démanteler.....	2
Figure 2: Tas de matériaux à ramasser près de la cache.....	2
Figure 3: Cache à démanteler (vue du chemin forestier avec fossé à traverser).....	3
Figure 4: Cache à démanteler (vue du chemin forestier).....	3

Fiche descriptive

Dossier 350650 00 000

Photos



Figure 1: Cache à démanteler



Figure 2: Tas de matériaux à ramasser près de la cache

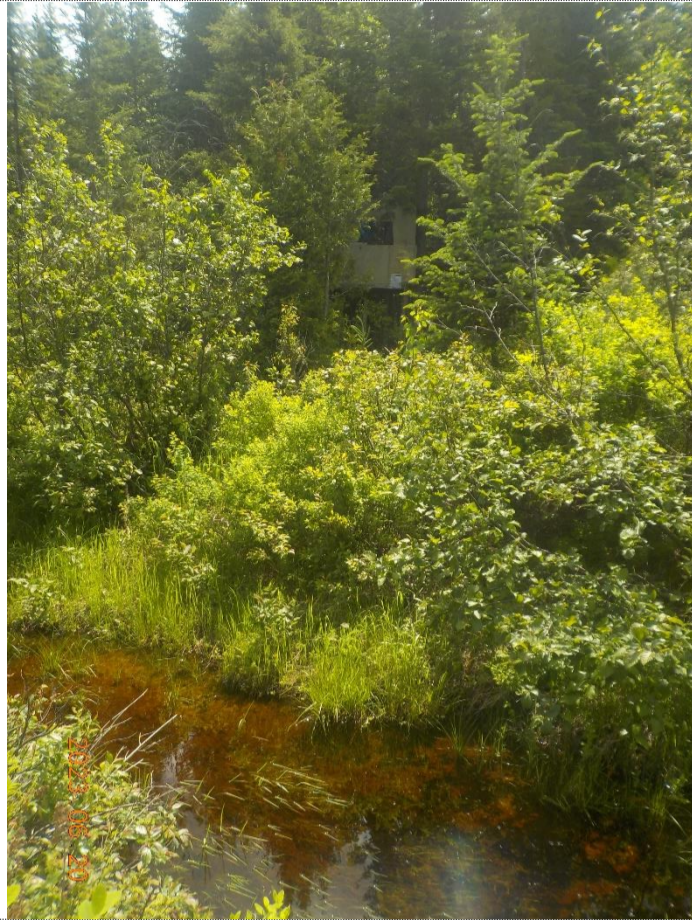

Figure 3: Cache à démanteler (vue du chemin forestier avec fossé à traverser)



Figure 4: Cache à démanteler (vue du chemin forestier)

Fiche descriptive

Dossier 350651 00 000

Description du site occupé

Localisation administrative	Région :	12-Chaudière-Appalaches	MRC : Montmagny
	Municipalité :	Saint-Just-de-Bretenières	
	Lot 34 Rang IX Canton Panet		
Coordonnées :	UTM 19 : 5153149 m N, 417198 m E Géographique (DMS) : Latitude : 46° 31' 37"/ Longitude : - 70° 04' 47"		
Type d'installations	Principale : autre (Sanitaire)		
	Dépendances <input type="checkbox"/>	Remise <input type="checkbox"/>	Sanitaire <input checked="" type="checkbox"/>
	Si oui : 	Abri <input type="checkbox"/>	Galerie <input type="checkbox"/>
	Déchets : <input checked="" type="checkbox"/> (tapis, chaudières, chaises plastiques, préart, tissu etc.) Échelle <input type="checkbox"/> . Bien meubles : <input type="checkbox"/> ()		
Type de travaux à effectuer	Démantèlement		
Type de matériaux	Bois de charpente <input type="checkbox"/>	Vitre <input checked="" type="checkbox"/>	Toile / tissus <input checked="" type="checkbox"/>
	Bois rond <input type="checkbox"/>	Bardeaux /Papier goudronné <input checked="" type="checkbox"/>	Tapis <input checked="" type="checkbox"/>
Accessibilité	Panneaux de bois <input checked="" type="checkbox"/>	Objets métalliques/ acier <input type="checkbox"/>	Matelas /mousse <input checked="" type="checkbox"/>
	œuvré <input checked="" type="checkbox"/>	Tôle <input type="checkbox"/>	PVC/ plastique/ préart/ plexiglass <input checked="" type="checkbox"/>
	Planches de bois <input checked="" type="checkbox"/>	Bonbonne de propane <input type="checkbox"/>	Réservoir septique <input checked="" type="checkbox"/>
	Béton <input type="checkbox"/>		
Dimensions approximatives	0,5 m / 0,5 m x 2 m (hauteur structure).		
	Soulevé, par rapport au sol: m ou, S.O. <input checked="" type="checkbox"/>		
Particularité	Facile <input checked="" type="checkbox"/> Moyenne <input type="checkbox"/> Difficile <input type="checkbox"/>		
	Distance au chemin carrossable : 10 m Chemin carrossable accessible en véhicule à <u>quatre</u> roues motrices. Pas besoin de transport VTT pour atteindre le chemin carrossable. Accessible par Route 204, Rue des Moulins puis 9 ^e Rang en direction Sud-Ouest sur environ 2,4 km. Prendre le chemin forestier secondaire en direction Sud pour 885 m. La structure est à environ 10 m en direction Nord, dans le boisé. Une virée est possible près du site.		
Particularité	L'emplacement du sanitaire devra être rempli de gravier, de sable, de terre ou d'un matériau inerte en vertu de l'article 5 du Règlement sur l'évacuation et le traitement des eaux usées des résidences isolées (chapitre Q-2, r.22).		

Figure 1: Sanitaire à démanteler.....	2
Figure 2: Sanitaire à démanteler.....	2
Figure 3: Sanitaire, matériaux et vitres à ramasser.....	3
Figure 4: Ex. : Plateforme à démanteler.....	3
Figure 5: Déchets à ramasser (350651-A).....	4
Figure 6: Débris à ramasser.....	4

Fiche descriptive

Dossier 350651 00 000

Photos



Figure 1: Sanitaire à démanteler.



Figure 2: Sanitaire à démanteler



Figure 3: Sanitaire, matériaux et vitres à ramasser



Figure 4: Ex. : Plateforme à démanteler.



Figure 5: Déchets à ramasser (350651-A)



Figure 6: Débris à ramasser

Fiche descriptive

Dossier 350653 00 000

Description du site occupé

Localisation administrative	Région :	12-Chaudière-Appalaches	MRC :	Montmagny
	Municipalité :	Saint-Just-de-Bretenières		
	Lot 33 Rang IX Canton Panet			
Coordonnées :	UTM 19 : 5153506 m N, 417331 m E Géographique (DMS) : Latitude : 46° 31' 48"/ Longitude : - 70° 04' 41"			
Type d'installations	Principale : structure abandonnée et/ou écrasée			
	Dépendances <input checked="" type="checkbox"/>	Remise <input type="checkbox"/>	Sanitaire <input type="checkbox"/>	Galerie <input type="checkbox"/>
	Si oui : 	Abri <input type="checkbox"/>	Pont <input checked="" type="checkbox"/>	<input type="checkbox"/>
	Déchets : <input checked="" type="checkbox"/> (débris et matériaux)			
Échelle <input checked="" type="checkbox"/> . Bien meubles : <input type="checkbox"/> ()				
Type de travaux à effectuer	Démantèlement			
Type de matériaux	Bois de charpente <input checked="" type="checkbox"/>	Vitre <input type="checkbox"/>	Toile / tissus <input checked="" type="checkbox"/>	
	Bois rond <input type="checkbox"/>	Bardeaux /Papier goudronné <input type="checkbox"/>	Tapis <input type="checkbox"/>	
	Panneaux de bois œuvré <input checked="" type="checkbox"/>	Objets métalliques/ acier <input type="checkbox"/>	Matelas /mousse <input type="checkbox"/>	
	Planches de bois <input checked="" type="checkbox"/>	Tôle <input checked="" type="checkbox"/>	PVC/ plastique/ prélat/ plexiglass <input checked="" type="checkbox"/>	
	Contaminants (?) <input type="checkbox"/>	Isolant (divers) <input checked="" type="checkbox"/>	<input type="checkbox"/>	
Pont en bois dans le fossé à ramasser				
Dimensions approximatives	1,5 m / 1,5 m x 2 m (hauteur structure).			
	Soulevé, par rapport au sol: 2 m		ou, S.O. <input type="checkbox"/>	
Accessibilité	Facile <input checked="" type="checkbox"/>		Moyenne <input type="checkbox"/>	Difficile <input type="checkbox"/>
	Distance au chemin carrossable : 15 m Chemin carrossable accessible en véhicule à <u>quatre</u> roues motrices. Pas besoin de transport VTT pour atteindre le chemin carrossable.			
	Accessible par Route 204, Rue des Moulins puis 9 ^e Rang en direction Sud-Ouest sur environ 2,4 km. Prendre le chemin forestier secondaire en direction Sud pour 885 m et prendre le chemin forestier direction Nord-Est sur environ 340 m (le chemin semble refermé mais praticable en véhicule) et prendre de nouveau un chemin forestier direction Nord-Ouest sur environ 215 m. Le site sera à environ 15 m à l'Ouest dans le boisé Une virée est possible près du site.			
Particularité	Les dernières portions de chemin forestiers semblent refermées par la végétation mais la chaussée est praticable en véhicule 4 roues motrices.			

Figure 1: Structure abandonnée à démanteler	2
Figure 2: Autre vue de la structure abandonnée à démanteler	2
Figure 3: Structure abandonnée à démanteler (vue du chemin forestier)	3
Figure 4 : Débris à ramasser (350653-A)	3
Figure 5 : Débris à ramasser (350651-A)	4
Figure 6 : Pont de bois à ramasser	4
Figure 7 : État du chemin forestier	5
Figure 8 : État du chemin forestier	5
Figure 9 : État du chemin forestier	6
Figure 10 : État du chemin forestier	6

Fiche descriptive
Dossier 350653 00 000

Photos



Figure 1: Structure abandonnée à démanteler



Figure 2: Autre vue de la structure abandonnée à démanteler

Photos



Figure 3: Structure abandonnée à démanteler (vue du chemin forestier)



Figure 4 : Débris à ramasser (350653-A)

Fiche descriptive
Dossier 350653 00 000

Photos



Figure 5 : Débris à ramasser (350651-A)



Figure 6 : Pont de bois à ramasser



Figure 7 : État du chemin forestier



Figure 8 : État du chemin forestier



Figure 9 : État du chemin forestier



Figure 10 : État du chemin forestier

Fiche descriptive

Dossier 350654 00 000

Description du site occupé

Localisation administrative	Région :	12-Chaudière-Appalaches	MRC : Montmagny
	Municipalité :	Saint-Just-de-Bretenières	
	Lot 33 Rang : IX Canton Panet		
Coordonnées :	UTM 19 : 5153575 m N, 417315 m E Géographique (DMS) : Latitude : 46° 31' 50"/ Longitude : - 70° 04' 42"		
Type d'installations	Principale : structure abandonnée et/ou écrasée		
	Dépendances <input type="checkbox"/>	Remise <input type="checkbox"/>	Sanitaire <input type="checkbox"/> Galerie <input type="checkbox"/>
	Si oui : 	Abri <input type="checkbox"/>	<input type="checkbox"/>
	Déchets : <input type="checkbox"/> ()		
Échelle <input checked="" type="checkbox"/> . Bien meubles : <input type="checkbox"/> ()			
Type de travaux à effectuer	Ramassage /Nettoyage		
Type de matériaux	Bois de charpente <input checked="" type="checkbox"/>	Vitre <input type="checkbox"/>	Toile / tissus <input type="checkbox"/>
	Bois rond <input type="checkbox"/>	Bardeaux /Papier goudronné <input type="checkbox"/>	Tapis <input type="checkbox"/>
	Panneaux de bois œuvré <input checked="" type="checkbox"/>	Objets métalliques/ acier <input type="checkbox"/>	Matelas /mousse <input type="checkbox"/>
	Planches de bois <input checked="" type="checkbox"/>	Tôle <input type="checkbox"/>	PVC/ plastique/ prélat/ plexiglass <input type="checkbox"/>
Dimensions approximatives	0,5 m / 1 m		
	Soulevé, par rapport au sol: 2,5 m		ou, S.O. <input type="checkbox"/>
Accessibilité	Facile <input checked="" type="checkbox"/> Moyenne <input type="checkbox"/> Difficile <input type="checkbox"/>		
	Distance au chemin carrossable : 10 m Chemin carrossable accessible en véhicule à <u>quatre</u> roues motrices. Pas besoin de transport VTT pour atteindre le chemin carrossable. Accessible par Route 204, Rue des Moulins puis 9 ^e Rang en direction Sud-Ouest sur environ 2,4 km. Prendre le chemin forestier secondaire en direction Sud pour 885 m et prendre le chemin forestier direction Nord-Est sur environ 340 m (le chemin semble refermé mais praticable en véhicule) et prendre de nouveau un chemin forestier direction Nord-Ouest sur environ 280 m. Le site sera à environ 10 m à l'Est dans le boisé Une virée est possible près du site.		
Particularité	Les dernières portions de chemin forestiers semblent refermées par la végétation mais la chaussée est praticable en véhicule 4 roues motrices.		

Figure 1: Structure abandonnée à ramasser.....	2
Figure 2: Structure abandonnée à ramasser.....	2
Figure 3 : État du chemin forestier	3
Figure 4 : État du chemin forestier	3
Figure 5 : État du chemin forestier	4
Figure 6 : État du chemin forestier	4

Fiche descriptive

Dossier 350654 00 000

Photos

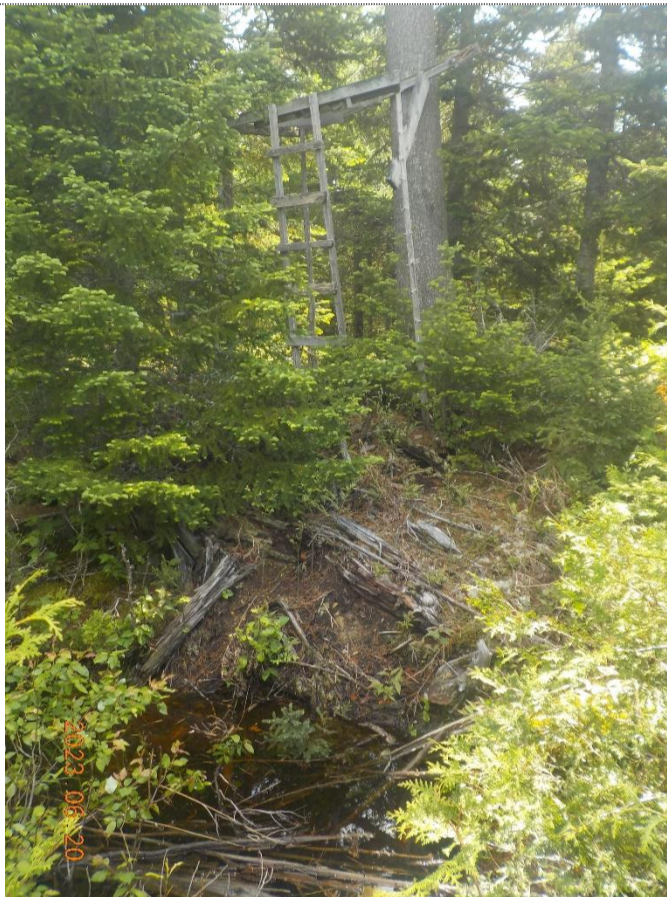

Figure 1: Structure abandonnée à ramasser



Figure 2: Structure abandonnée à ramasser.



Figure 3 : État du chemin forestier



Figure 4 : État du chemin forestier



Figure 5 : État du chemin forestier



Figure 6 : État du chemin forestier

Fiche descriptive

Dossier 350691 00 000

Description du site occupé

Localisation administrative	Région :	12-Chaudière-Appalaches	MRC : Montmagny
	Municipalité :	Saint-Just-de-Bretenières	
	Lot 39 Rang XI Canton Panet		
Coordonnées :	UTM 19 : 5149346 m N, 419231 m E Géographique (DMS) : Latitude : 46° 29' 34"/ Longitude : - 70° 03' 09"		
Type d'installations	Principale : structure abandonnée et/ou écrasée		
	Dépendances <input type="checkbox"/>	Remise <input type="checkbox"/>	Sanitaire <input type="checkbox"/> Galerie <input type="checkbox"/>
	Si oui : 	Abri <input type="checkbox"/>	<input type="checkbox"/> <input type="checkbox"/>
	Déchets : <input checked="" type="checkbox"/> (matériaux, contenants métal et plastiques, etc.)		
Échelle <input type="checkbox"/> . Bien meubles : <input type="checkbox"/> ()			
Type de travaux à effectuer	Ramassage /Nettoyage		
Type de matériaux	Bois de charpente <input checked="" type="checkbox"/>	Vitre <input type="checkbox"/>	Toile / tissus <input type="checkbox"/>
	Bois rond <input checked="" type="checkbox"/>	Bardeaux /Papier goudronné <input checked="" type="checkbox"/>	Tapis <input type="checkbox"/>
Type de matériaux	Panneaux de bois œuvré <input checked="" type="checkbox"/>	Objets métalliques/ acier <input checked="" type="checkbox"/>	Matelas /mousse <input type="checkbox"/>
	Planches de bois <input type="checkbox"/>	Tôle <input type="checkbox"/>	PVC/ plastique/ prélat/ plexiglass <input type="checkbox"/>
Dimensions approximatives	1 m / 2 m x 2 m (hauteur structure).		
	Soulevé, par rapport au sol: m		ou, S.O. <input checked="" type="checkbox"/>
Accessibilité	Facile <input checked="" type="checkbox"/> Moyenne <input type="checkbox"/> Difficile <input type="checkbox"/>		
	Distance au chemin carrossable : 0 m Chemin carrossable accessible en véhicule à <u>quatre</u> roues motrices. Pas besoin de transport VTT pour atteindre le chemin carrossable. Accessible par Route 204, Rue des Moulins puis 9 ^e Rang en direction Sud-Ouest sur environ 3,2 km. Tourner en direction Sud-Est sur la Route des Carter pour 4,9 km. Une virée est possible près du site.		
Particularité			

Figure 1: Structure abandonnée à ramasser.....	2
Figure 2: Débris sous la structure à ramasser.....	2
Figure 3: Débris de cache à ramasser (350691-A).....	3
Figure 4: Débris de cache à ramasser.	3
Figure 5: Débris de cache à ramasser.	4
Figure 6: Localisation des sites à partir du rang des Carters.....	4

Fiche descriptive

Dossier 350691 00 000

Photos



Figure 1: Structure abandonnée à ramasser.

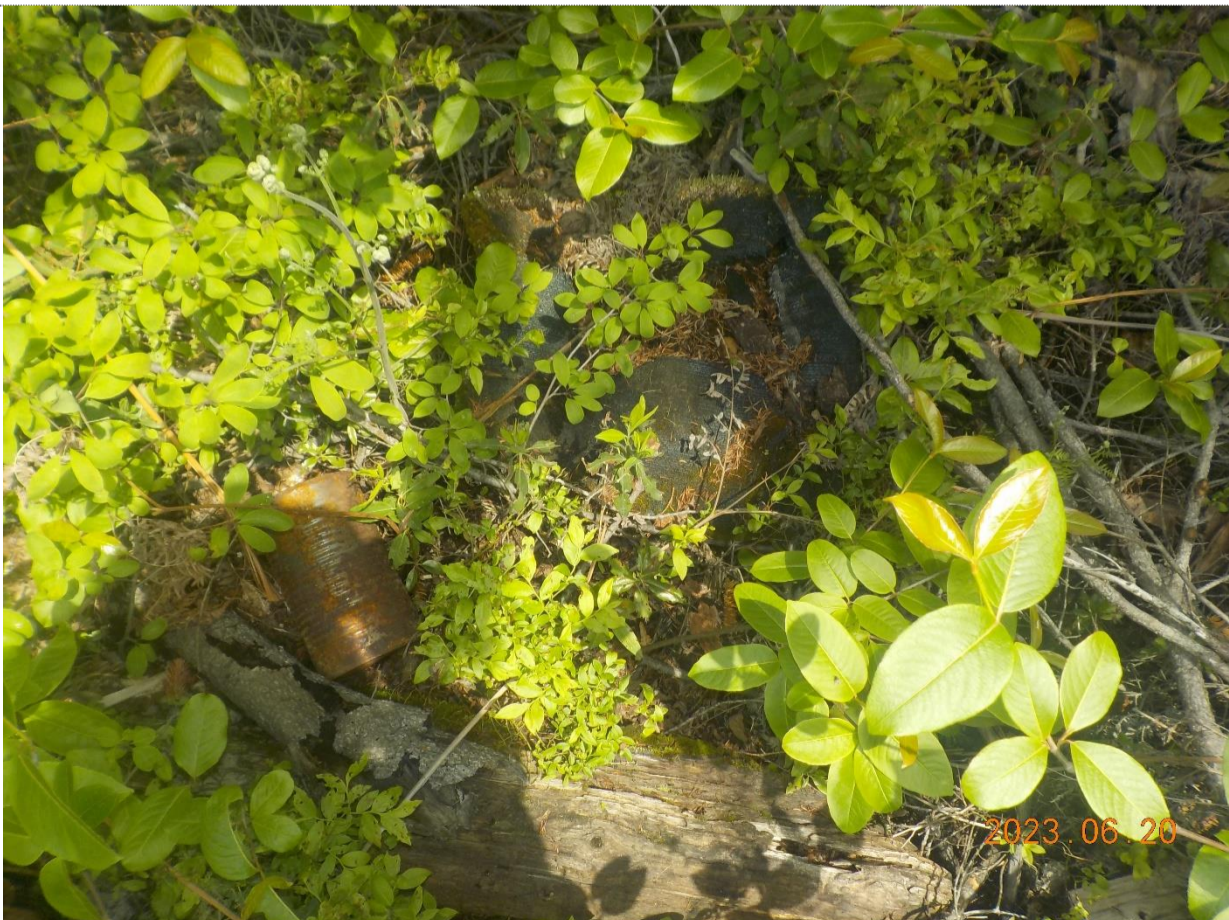

Figure 2: Débris sous la structure à ramasser.



Figure 3: Débris de cache à ramasser (350691-A)



Figure 4: Débris de cache à ramasser.



Figure 5: Débris de cache à ramasser.



Figure 6: Localisation des sites à partir du rang des Carters

Fiche descriptive

Dossier 350692 00 000

Description du site occupé

Localisation administrative	Région :	12 - Chaudière-Appalaches	MRC : Montmagny
	Municipalité :	Saint-Just-de-Bretenières	
	Lot 36, Rang XI, Canton Panet		
Coordonnées :	UTM 19 : 5149696 m N, 419734 m E		
	Géographique (DMS) : Latitude : 46° 29' 46" / Longitude : - 70° 02' 46"		
Type de travaux à effectuer	Nettoyage d'un dépotoir illégal		
Type(s) de débris	Bois (divers) <input checked="" type="checkbox"/>	Vitre <input type="checkbox"/>	Toile / tissus <input type="checkbox"/>
	Bois transformé (divers) <input checked="" type="checkbox"/>	Bardeaux /Papier goudronné <input type="checkbox"/>	Tapis <input type="checkbox"/>
	Ordures ménagères <input checked="" type="checkbox"/>	Objets métalliques <input checked="" type="checkbox"/>	Matelas /mousse <input type="checkbox"/>
	Matériaux de bardage ¹ <input type="checkbox"/>	Baril plastique <input checked="" type="checkbox"/>	PVC/ plastique/ Prélart/ Coroplast <input checked="" type="checkbox"/>
	Brique <input checked="" type="checkbox"/>	Béton <input checked="" type="checkbox"/>	Contaminants (?) <input type="checkbox"/>
	Rampes en métal, matériaux, briques, béton, chaise de pvc, bouteilles de plastique, 2 plates-formes en bois (1m x 2,5m) et débris divers		
Volume approximatif	3,5 m ³		
Superficie approximative	Étendue sur environ 20 m / 10 m		
Accessibilité	Facile <input checked="" type="checkbox"/> Moyenne <input type="checkbox"/> Difficile <input type="checkbox"/>		
	Distance au chemin carrossable : 0 m Chemin carrossable accessible en véhicule à <u>quatre</u> roues motrices. Pas besoin de transport VTT pour atteindre le chemin carrossable. Accessible par Route 204, Rue des Moulins puis 9 ^e Rang en direction Sud-Ouest sur environ 3,2 km. Tourner en direction Sud-Est sur la Route des Carter pour 4,9 km. Prendre le chemin forestier secondaire vers l'Est sur environ 650 m, le site sera situé au Nord (dégagé). Virée possible près du site.		
Particularité	Certains débris sont situés sur un terrain plus humide selon la période d'exécution des travaux, mais toujours accessible en véhicule 4 roues motrices.		

Figure 1: Débris à ramasser	2
Figure 2: Débris à ramasser	2
Figure 3: Débris à ramasser	3
Figure 4: Débris à ramasser	3
Figure 5: Débris à ramasser	4
Figure 6: Vue d'ensemble du site	4

¹ Matériaux de bardage, ou « parement extérieur », comme : fibrociment, CanExcel, ou même vinyle

Fiche descriptive

Dossier 350692 00

Photos



Figure 1: Débris à ramasser



Figure 2: Débris à ramasser



Figure 3: Débris à ramasser



Figure 4: Débris à ramasser



Figure 5: Débris à ramasser



Figure 6: Vue d'ensemble du site

Fiche descriptive

Dossier 350698 00 000

Description du site occupé

Localisation administrative	Région :	12-Chaudière-Appalaches	MRC : Montmagny
	Municipalité :	Saint-Just-de-Bretenières	
	Lot 39 Rang: XII Canton Panet		
Coordonnées :	UTM 19 : 5148713 m N, 419528 m E Géographique (DMS) : Latitude : 46° 29' 14"/ Longitude : - 70° 02' 55"		
Type d'installations	Principale : plateforme		
	Dépendances <input type="checkbox"/>	Remise <input type="checkbox"/>	Sanitaire <input type="checkbox"/> Galerie <input type="checkbox"/>
	Si oui :	Abri <input type="checkbox"/>	<input type="checkbox"/>
	Déchets : <input checked="" type="checkbox"/> (sac plastique, bâche)		
Échelle <input type="checkbox"/> . Bien meubles : <input checked="" type="checkbox"/> (Chaise berçante métal/cuir)			
Type de travaux à effectuer	Ramassage /Nettoyage		
Type de matériaux	Bois de charpente <input checked="" type="checkbox"/>	Vitre <input type="checkbox"/>	Toile / tissus <input type="checkbox"/>
	Bois rond <input type="checkbox"/>	Bardeaux /Papier goudronné <input type="checkbox"/>	Tapis <input type="checkbox"/>
	Panneaux de bois ouvré <input type="checkbox"/>	Objets métalliques/ acier <input type="checkbox"/>	Matelas /mousse <input type="checkbox"/>
	Planches de bois <input type="checkbox"/>	Tôle <input type="checkbox"/>	PVC/ plastique/ préart/ plexiglass <input checked="" type="checkbox"/>
	Béton <input type="checkbox"/>	Bonbonne de propane <input type="checkbox"/>	Réservoir septique <input type="checkbox"/>
	Brique <input type="checkbox"/>	Panneaux 'cœur de porte' <input type="checkbox"/>	Aluminium <input type="checkbox"/>
	Contaminants (?) <input type="checkbox"/>	Isolant (divers) <input type="checkbox"/>	<input type="checkbox"/>
Dimensions approximatives	1 m / 1,5 m x 1 m (hauteur structure).		
	Soulevé, par rapport au sol: m		ou, S.O. <input checked="" type="checkbox"/>
Accessibilité	Facile <input checked="" type="checkbox"/> Moyenne <input type="checkbox"/> Difficile <input type="checkbox"/>		
	Distance au chemin carrossable : 0 m Chemin carrossable accessible en véhicule à <u>quatre</u> roues motrices. Pas besoin de transport VTT pour atteindre le chemin carrossable.		
	Accessible par Route 204, Rue des Moulins puis 9 ^e Rang en direction Sud-Ouest sur environ 3,2 km. Tourner en direction Sud-Est sur la Route des Carter pour environ 5,6 km, le site sera situé à l'Ouest derrière le remblai de terre/herbes. Une virée est possible près du site.		
Particularité			

Figure 1: Plate-forme à ramasser	2
Figure 2: Plate-forme à ramasser vue du chemin	2
Figure 3: Chaise berçante et débris à ramasser (350698-A).....	3
Figure 4: Localisation du site 350698-A à partir du chemin.....	3

Fiche descriptive

Dossier 350698 00 000

Photos



Figure 1: Plate-forme à ramasser



Figure 2: Plate-forme à ramasser vue du chemin



Figure 3: Chaise berçante et débris à ramasser (350698-A)



Figure 4: Localisation du site 350698-A à partir du chemin

Fiche descriptive

Dossier 350757 00 000

Description du site occupé

Localisation administrative	Région :	12-Chaudière-Appalaches	MRC : Montmagny
	Municipalité :	Saint-Just-de-Bretenières	
	Lot 32 Rang IX Canton Panet		
Coordonnées :	UTM 19 : 5153514 m N, 417818 m E Géographique (DMS) : Latitude : 46° 31' 49"/ Longitude : - 70° 04' 18"		
Type d'installations	Principale : structure abandonnée et/ou écrasée		
	Dépendances <input type="checkbox"/>	Remise <input type="checkbox"/>	Sanitaire <input checked="" type="checkbox"/> Galerie <input type="checkbox"/>
	Si oui : 	Abri <input type="checkbox"/>	<input type="checkbox"/> <input type="checkbox"/>
	Déchets : <input type="checkbox"/> ()		
Échelle <input type="checkbox"/> . Bien meubles : <input type="checkbox"/> ()			
Type de travaux à effectuer	Ramassage /Nettoyage		
Type de matériaux	Bois de charpente <input checked="" type="checkbox"/>	Vitre <input type="checkbox"/>	Toile / tissus <input checked="" type="checkbox"/>
	Panneaux de bois œuvré <input type="checkbox"/>	Objets métalliques/ acier <input checked="" type="checkbox"/>	Matelas /mousse <input type="checkbox"/>
	Planches de bois <input checked="" type="checkbox"/>	Tôle <input type="checkbox"/>	PVC/ plastique/ prélat/ plexiglass <input checked="" type="checkbox"/>
	Béton <input type="checkbox"/>	Bonbonne de propane <input type="checkbox"/>	Réservoir septique <input checked="" type="checkbox"/>
4 panneaux de toiles/bois et Toilette sèche à ramasser (350757-A)			
Dimensions approximatives	1 m / 1 m x 1 m (hauteur structure).		
	Soulevé, par rapport au sol:		m ou, S.O. <input checked="" type="checkbox"/>
Accessibilité	Facile <input checked="" type="checkbox"/> Moyenne <input type="checkbox"/> Difficile <input type="checkbox"/>		
	Distance au chemin carrossable : 400 m Chemin carrossable accessible en véhicule à <u>quatre</u> roues motrices. Pas besoin de transport VTT pour atteindre le chemin carrossable. Accessible par Route 204, Rue des Moulins puis 9 ^e Rang en direction Sud-Ouest sur environ 2,4 km. Prendre le chemin forestier secondaire en direction Sud pour 885 m et prendre le chemin forestier direction Nord-Est sur environ 340 m (le chemin semble refermé mais praticable en véhicule), une virée est possible à cet endroit. Poursuivre en VTT vers l'Est sur 385 m. Le site sera au Sud à environ 10-15 m dans le boisé.		
Particularité	La dernière section de chemin forestier semble refermée par la végétation mais la chaussée est praticable en véhicule 4 roues motrices. La section conseillée en VTT pourrait être praticable avec un petit véhicule 4 roues motrices selon les conditions de la chaussée lors des travaux, une virée est présente au bout de ce secteur. L'emplacement du sanitaire devra être rempli de gravier, de sable, de terre ou d'un matériau inerte en vertu de l'article 5 du Règlement sur l'évacuation et le traitement des eaux usées des résidences isolées (chapitre Q-2, r.22).		

Fiche descriptive

Dossier 350757 00 000

Photos



Figure 1: Cache au sol abandonnée à démanteler et ramasser



Figure 2: Vue rapprochée de la structure à ramasser



Figure 3: Localisation de la structure à partir du sentier (dégagé)



Figure 4: Sanitaire à ramasser (350757-A)



Figure 5: Vue du sanitaire à ramasser (350757-A)



Figure 6: Localisation du sanitaire à partir du sentier (dégagé)



Figure 7 : État du chemin forestier



Figure 8 : État du chemin forestier



Figure 9 : Fin chemin forestier accessible en véhicule (virée possible)



Figure 10 : État du sentier VTT



Figure 11 : État du sentier VTT



Figure 12 : État du sentier VTT et dégagé (près des sites)

Fiche descriptive

Dossier 350515 00 000

Description du site occupé

Localisation administrative	Région :	12-Chaudière-Appalaches	MRC : Les Etchemins
	Municipalité :	Saint-Camille-de-Lellis	
	Lot 28 Rang IV Canton Daaquam		
Coordonnées :	UTM 19 : 5144441 m N, 412183 m E Géographique (DMS) : Latitude : 46° 26' 52"/ Longitude : - 70° 08' 36"		
Type d'installations	Principale : tour de guet		
	Dépendances <input type="checkbox"/>	Remise <input type="checkbox"/>	Sanitaire <input type="checkbox"/> Galerie <input type="checkbox"/>
	Si oui : 	Abri <input type="checkbox"/>	<input type="checkbox"/> <input type="checkbox"/>
	Déchets : <input checked="" type="checkbox"/> (contenants de plastiques et de vitre, draps, chaudière)		
Échelle <input checked="" type="checkbox"/> . Bien meubles : <input type="checkbox"/> ()			
Type de travaux à effectuer	Démantèlement		
Type de matériaux	Bois de charpente <input checked="" type="checkbox"/>	Vitre <input type="checkbox"/>	Toile / tissus <input checked="" type="checkbox"/>
	Bois rond <input type="checkbox"/>	Bardeaux /Papier goudronné <input checked="" type="checkbox"/>	Tapis <input type="checkbox"/>
Type de matériaux	Panneaux de bois œuvré <input checked="" type="checkbox"/>	Objets métalliques/ acier <input type="checkbox"/>	Matelas /mousse <input checked="" type="checkbox"/>
	Planches de bois <input type="checkbox"/>	Tôle <input checked="" type="checkbox"/>	PVC/ plastique/ prélat/ plexiglass <input checked="" type="checkbox"/>
	Béton <input checked="" type="checkbox"/>	Bonbonne de propane <input type="checkbox"/>	Réservoir septique <input type="checkbox"/>
	Brique <input type="checkbox"/>	Panneaux 'cœur de porte' <input type="checkbox"/>	Aluminium <input type="checkbox"/>
	Contaminants (?) <input type="checkbox"/>	Isolant (Tentest) <input checked="" type="checkbox"/>	<input type="checkbox"/>
	3 dalles de bétons dans le sentier d'accès à ramasser		
	Dimensions approximatives	2 m / 1,5 m x 2 m (hauteur structure). Soulevé, par rapport au sol: 1,5 m ou, S.O. <input type="checkbox"/>	
Accessibilité	Facile <input checked="" type="checkbox"/> Moyenne <input type="checkbox"/> Difficile <input type="checkbox"/>		
	Distance au chemin carrossable : 65 m Chemin carrossable accessible en véhicule à <u>deux</u> roues motrices. Pas besoin de transport VTT pour atteindre le chemin carrossable. Accessible par la route de la Rivière-Saint-Jean sud, à 2,3 km passé le 3 ^e rang. À pied, entrer dans le boisé en direction Sud-Ouest pour 65 m.		
Particularité	Le site est situé aux abords d'un un milieu humide, mais l'accès est situé dans un milieu humide. Un certificat d'autorisation du MELCCFP sera nécessaire avant d'effectuer les travaux ou d'accéder aux sites avec un véhicule tout-terrain.		

Fiche descriptive

Dossier 350515 00 000

Photos



Figure 1: Tour de guet à démanteler.



Figure 2: Tour de guet à démanteler



Figure 3: Intérieur de la tour de guet



Figure 4: Débris sous la cache à ramasser



Figure 5: Mangeoire à ramasser entre les deux cache (sites 350515 et 350517)

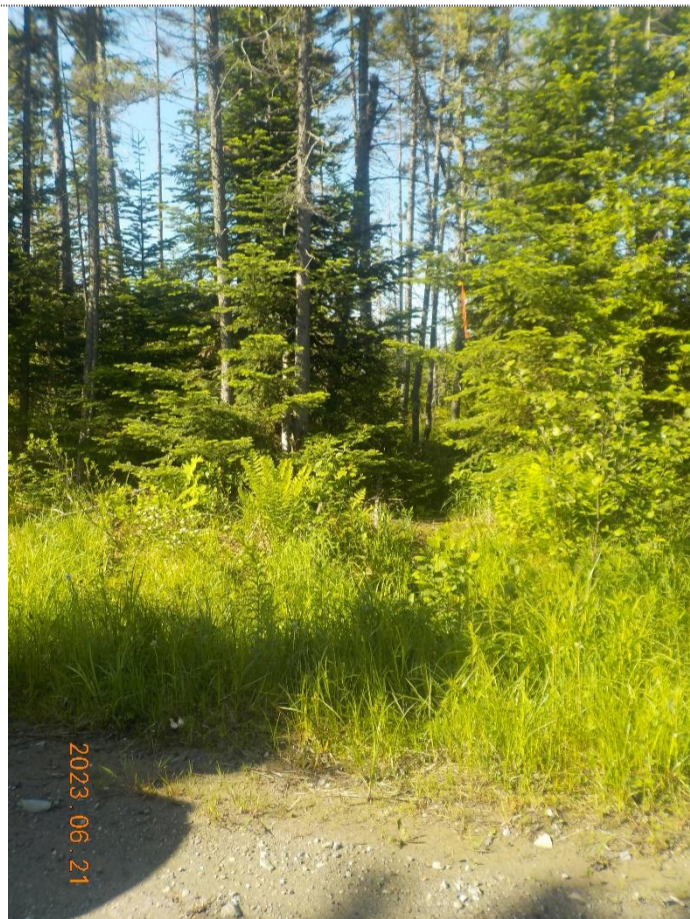

Figure 6: Entrée du sentier à partir du chemin



Figure 7: État du sentier d'accès

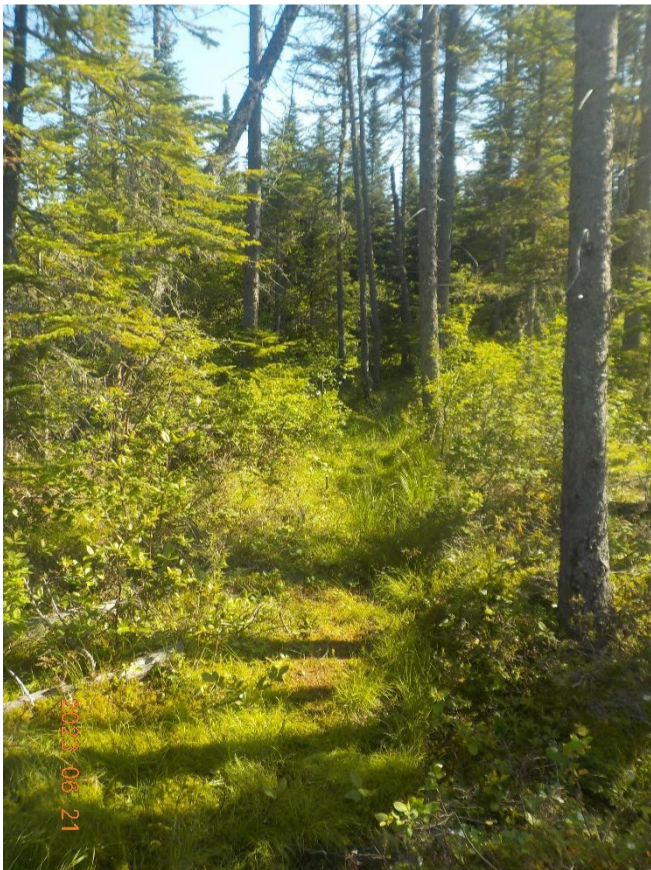

Figure 8: État du sentier



Figure 9: État du sentier

Fiche descriptive

Dossier 350517 00 000

Description du site occupé

Localisation administrative	Région :	12-Chaudière-Appalaches	MRC : Les Etchemins
	Municipalité :	Saint-Camille-de-Lellis	
	Lot 29 Rang IV Canton Daaquam		
Coordonnées :	UTM 19 : 5144429 m N, 412211 m E Géographique (DMS) : Latitude : 46° 26' 52"/ Longitude : - 70° 08' 35"		
Type d'installations	Principale : tour de guet		
	Dépendances <input type="checkbox"/>	Remise <input type="checkbox"/>	Sanitaire <input type="checkbox"/> Galerie <input type="checkbox"/>
	Si oui : 	Abri <input type="checkbox"/>	<input type="checkbox"/> <input type="checkbox"/>
	Déchets : <input checked="" type="checkbox"/> (contenants et déchets de plastiques)		
Échelle <input checked="" type="checkbox"/> . Bien meubles : <input type="checkbox"/> ()			
Type de travaux à effectuer	Démantèlement		
Type de matériaux	Bois de charpente <input checked="" type="checkbox"/>	Vitre <input type="checkbox"/>	Toile / tissus <input checked="" type="checkbox"/>
	Bois rond <input type="checkbox"/>	Bardeaux /Papier goudronné <input checked="" type="checkbox"/>	Tapis <input checked="" type="checkbox"/>
Type de matériaux	Panneaux de bois œuvré <input checked="" type="checkbox"/>	Objets métalliques/ acier <input type="checkbox"/>	Matelas /mousse <input type="checkbox"/>
	Planches de bois <input type="checkbox"/>	Tôle <input checked="" type="checkbox"/>	PVC/ plastique/ prélat/ plexiglass <input checked="" type="checkbox"/>
	Béton <input checked="" type="checkbox"/>	Bonbonne de propane <input type="checkbox"/>	Réservoir septique <input type="checkbox"/>
	Brique <input type="checkbox"/>	Panneaux 'cœur de porte' <input type="checkbox"/>	Aluminium <input type="checkbox"/>
	Contaminants (?) <input type="checkbox"/>	Isolant (diverst) <input type="checkbox"/>	<input type="checkbox"/>
Dimensions approximatives	1 m / 1,5 m x 1,5 m (hauteur structure).		
	Soulevé, par rapport au sol: 1,5 m		ou, S.O. <input type="checkbox"/>
Accessibilité	Facile <input checked="" type="checkbox"/> Moyenne <input type="checkbox"/> Difficile <input type="checkbox"/>		
	Distance au chemin carrossable : 65 m Chemin carrossable accessible en véhicule à <u>deux</u> roues motrices. Pas besoin de transport VTT pour atteindre le chemin carrossable.		
	Accessible par la route de la Rivière-Saint-Jean sud, à 2,3 km passé le 3 ^e rang. À pied, entrer dans le boisé en direction Sud-Ouest pour 65 m.		
Particularité	Le site et l'accès au site sont situés dans un milieu humide. Un certificat d'autorisation du MELCCFP sera nécessaire avant d'effectuer les travaux ou d'accéder aux sites avec un véhicule tout-terrain.		

Fiche descriptive

Dossier 350517 00 000

Photos



Figure 1: Tour de guet à démanteler.



Figure 2: Tour de guet à démanteler



Figure 3: Débris à ramasser sous et autour de la tour de guet



Figure 4: Débris à ramasser sous la tour de guet

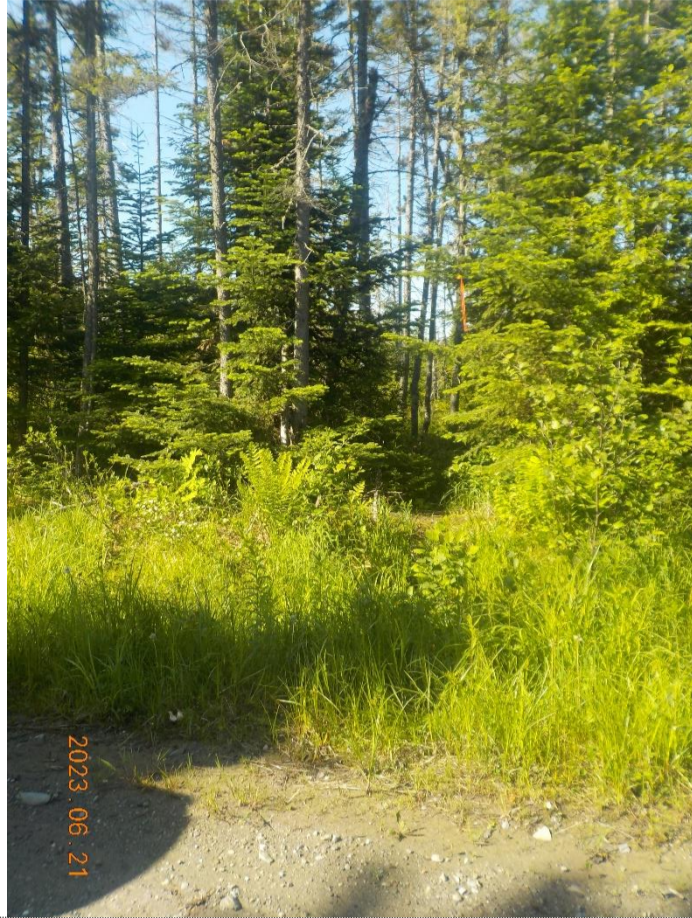

Figure 5: Entrée du sentier à partir du chemin

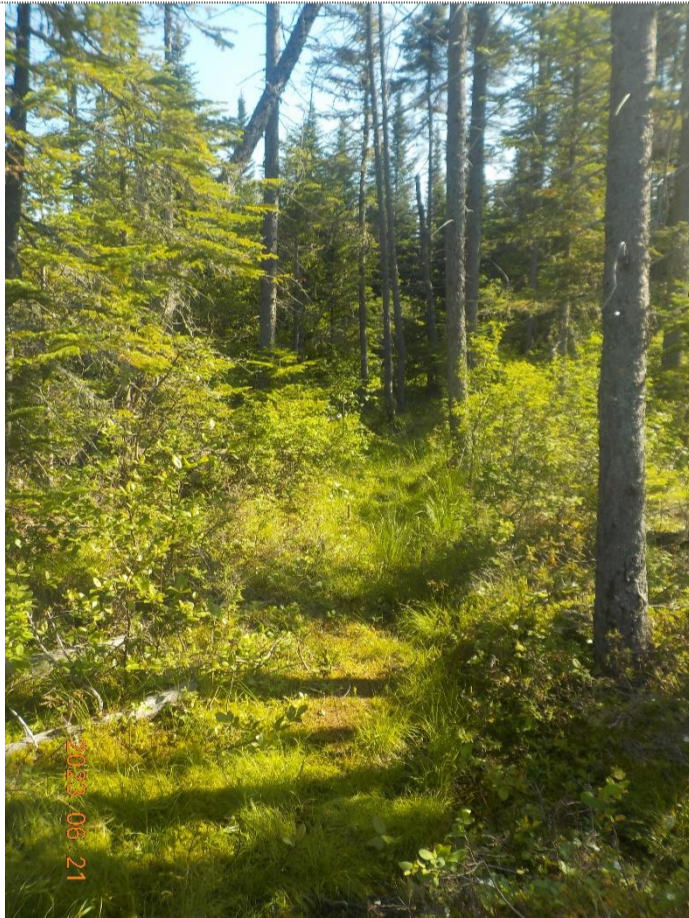

Figure 6: État du sentier d'accès



Figure 7: État du sentier d'accès



Figure 8: État du sentier d'accès

Fiche descriptive

Dossier 350524 00 000

Description du site occupé

Localisation administrative	Région :	12-Chaudière-Appalaches	MRC : Les Etchemins
	Municipalité :	Saint-Camille-de-Lellis	
	Lot 34 Rang : IV Canton Daaquam		
Coordonnées :	UTM 19 : 5142889 m N, 410580 m E Géographique (DMS) : Latitude : 46° 26' 01"/ Longitude : - 70° 09' 50"		
Type d'installations	Principale : plateforme		
	Dépendances <input type="checkbox"/>	Remise <input type="checkbox"/>	Sanitaire <input type="checkbox"/> Galerie <input type="checkbox"/>
	Si oui : 	Abri <input type="checkbox"/>	<input type="checkbox"/> <input type="checkbox"/>
	Déchets : <input type="checkbox"/> ()		
Échelle <input checked="" type="checkbox"/> . Bien meubles : <input type="checkbox"/> ()			
Type de travaux à effectuer	Ramassage /Nettoyage		
Type de matériaux	Bois de charpente <input checked="" type="checkbox"/>	Vitre <input type="checkbox"/>	Toile / tissus <input type="checkbox"/>
	Bois rond <input type="checkbox"/>	Bardeaux /Papier goudronné <input checked="" type="checkbox"/>	Tapis <input type="checkbox"/>
	Panneaux de bois œuvré <input checked="" type="checkbox"/>	Objets métalliques/ acier <input type="checkbox"/>	Matelas /mousse <input type="checkbox"/>
	Planches de bois <input type="checkbox"/>	Tôle <input checked="" type="checkbox"/>	PVC/ plastique/ prélat/ plexiglass <input type="checkbox"/>
	Béton <input type="checkbox"/>	Bonbonne de propane <input type="checkbox"/>	Réservoir septique <input type="checkbox"/>
	Brique <input type="checkbox"/>	Panneaux 'cœur de porte' <input type="checkbox"/>	Aluminium <input type="checkbox"/>
	Contaminants (?) <input type="checkbox"/>	Isolant (divers) <input type="checkbox"/>	<input type="checkbox"/>
Dimensions approximatives	1 m / 1 m		
	Soulevé, par rapport au sol: 1,5 m		ou, S.O. <input type="checkbox"/>
Accessibilité	Facile <input checked="" type="checkbox"/> Moyenne <input type="checkbox"/> Difficile <input type="checkbox"/>		
	Distance au chemin carrossable : 0 m Chemin carrossable accessible en véhicule à <u>quatre</u> roues motrices.		
	Accessible par la route de la Rivière-Saint-Jean sud, à 2,6 km passé le 3 ^e rang. Ensuite, prendre le chemin forestier en direction Ouest pour environ 700 m, poursuivre sur le chemin forestier direction Nord sur 530 m et poursuivre le chemin forestier direction Ouest sur environ 1,9 km. Une virée est possible près du site au bout du chemin forestier.		
Particularité	Débris de la cache (panneaux de tôles, étendus aux abords du chemin sur environ 295 m à l'Ouest du site (350524-A, B et C)		

Figure 1: Structure à ramasser.....	2
Figure 2: Structure à ramasser vue du chemin	2
Figure 3: Débris à ramasser (350524-A)	3
Figure 4: Débris à ramasser (350524-B)	3
Figure 5: Débris à ramasser (350524-C)	4

Fiche descriptive

Dossier 350524 00 000

Photos



Figure 1: Structure à ramasser.



Figure 2: Structure à ramasser vue du chemin



Figure 3: Débris à ramasser (350524-A)



Figure 4: Débris à ramasser (350524-B)



Figure 5: Débris à ramasser (350524-C)

Fiche descriptive

Dossier 350525 00 000

Description du site occupé

Localisation administrative	Région :	12-Chaudière-Appalaches	MRC : Les Etchemins
	Municipalité :	Saint-Camille-de-Lellis	
	Lot 34 Rang :	IV Canton Daaquam	
Coordonnées :	UTM 19 : 5142623 m N, 410841 m E Géographique (DMS) : Latitude : 46° 25' 53"/ Longitude : - 70° 09' 38"		
Type d'installations	Principale : plateforme		
	Dépendances <input type="checkbox"/>	Remise <input type="checkbox"/>	Sanitaire <input type="checkbox"/> Galerie <input type="checkbox"/>
	Si oui : 	Abri <input type="checkbox"/>	<input type="checkbox"/> <input type="checkbox"/>
	Déchets : <input checked="" type="checkbox"/> (canettes, bte plastique, canne métal, tuyau pvc) Échelle <input checked="" type="checkbox"/> . Bien meubles : <input checked="" type="checkbox"/> (chaise pvc, banc chaise métal/cuir)		
Type de travaux à effectuer	Démantèlement		
Type de matériaux	Bois de charpente <input checked="" type="checkbox"/>	Vitre <input type="checkbox"/>	Toile / tissus <input type="checkbox"/>
	Bois rond <input type="checkbox"/>	Bardeaux /Papier goudronné <input type="checkbox"/>	Tapis <input checked="" type="checkbox"/>
Type de matériaux	Panneaux de bois œuvré <input checked="" type="checkbox"/>	Objets métalliques/ acier <input checked="" type="checkbox"/>	Matelas /mousse <input checked="" type="checkbox"/>
	Planches de bois <input type="checkbox"/>	Tôle <input checked="" type="checkbox"/>	PVC/ plastique/ prélat/ plexiglass <input checked="" type="checkbox"/>
	Béton <input type="checkbox"/>	Bonbonne de propane <input type="checkbox"/>	Réservoir septique <input type="checkbox"/>
	Brique <input type="checkbox"/>	Panneaux 'cœur de porte' <input type="checkbox"/>	Aluminium <input type="checkbox"/>
	Contaminants (?) <input type="checkbox"/>	Isolant (divers) <input type="checkbox"/>	<input type="checkbox"/>
Dimensions approximatives	2 m / 1,5 m		
	Soulevé, par rapport au sol: 2,5 m		ou, S.O. <input type="checkbox"/>
Accessibilité	Facile <input checked="" type="checkbox"/> Moyenne <input type="checkbox"/> Difficile <input type="checkbox"/>		
	Distance au chemin carrossable : 0 m Chemin carrossable accessible en véhicule à <u>quatre</u> roues motrices. Pas besoin de transport VTT pour atteindre le chemin carrossable.		
	Accessible par la route de la Rivière-Saint-Jean sud, à 3,3 km passé le 3 ^e rang. Ensuite prendre le chemin forestier en direction Ouest pour environ 2 km, et prendre le chemin forestier secondaire en direction Nord sur environ 625 m. Une virée est possible près du site.		
Particularité			

Figure 1: Plateforme à démanteler.....	2
Figure 2: Plateforme à démanteler.....	2
Figure 3: Plateforme à démanteler vue du chemin	3
Figure 4: Débris près de la plate-forme à ramasser.....	3
Figure 5: Débris près de la plate-forme à ramasser.....	3

Fiche descriptive

Dossier 350525 00 000

Photos



Figure 1: Plateforme à démanteler.



Figure 2: Plateforme à démanteler.



Figure 3: Plateforme à démanteler vue du chemin



Figure 4: Débris près de la plate-forme à ramasser



Figure 5: Débris près de la plate-forme à ramasser.

Fiche descriptive

Dossier 350526 00 000

Description du site occupé

Localisation administrative	Région :	12-Chaudière-Appalaches	MRC : Les Etchemins
	Municipalité :	Saint-Camille-de-Lellis	
	Lot 33 Rang :	IV Canton Daaquam	
Coordonnées :	UTM 19 : 5142578 m N, 411186 m E Géographique (DMS) : Latitude : 46° 25' 51"/ Longitude : - 70° 09' 22"		
Type d'installations	Principale : structure abandonnée et/ou écrasée		
	Dépendances <input type="checkbox"/>	Remise <input type="checkbox"/>	Sanitaire <input type="checkbox"/> Galerie <input type="checkbox"/>
	Si oui : 	Abri <input type="checkbox"/>	<input type="checkbox"/> <input type="checkbox"/>
	Déchets : <input type="checkbox"/> ()		
Échelle <input type="checkbox"/> . Bien meubles : <input type="checkbox"/> ()			
Type de travaux à effectuer	Ramassage /Nettoyage		
Type de matériaux	Bois de charpente <input checked="" type="checkbox"/>	Vitre <input type="checkbox"/>	Toile / tissus <input checked="" type="checkbox"/>
	Bois rond <input checked="" type="checkbox"/>	Bardeaux /Papier goudronné <input type="checkbox"/>	Tapis <input type="checkbox"/>
Type de matériaux	Panneaux de bois œuvré <input type="checkbox"/>	Objets métalliques/ acier <input checked="" type="checkbox"/>	Matelas /mousse <input type="checkbox"/>
	Planches de bois <input type="checkbox"/>	Tôle <input type="checkbox"/>	PVC/ plastique/ prélat/ plexiglass <input type="checkbox"/>
	Béton <input type="checkbox"/>	Bonbonne de propane <input type="checkbox"/>	Réservoir septique <input type="checkbox"/>
	Brique <input type="checkbox"/>	Panneaux 'cœur de porte' <input type="checkbox"/>	Aluminium <input type="checkbox"/>
	Contaminants (?) <input type="checkbox"/>	Isolant (divers) <input type="checkbox"/>	<input type="checkbox"/>
	Retirer toutes les chaînes et les cordes qui retiennent la «structure»		
Dimensions approximatives	1 m / 1 m		
	Soulevé, par rapport au sol: 2,5 m		ou, S.O. <input type="checkbox"/>
Accessibilité	Facile <input checked="" type="checkbox"/> Moyenne <input type="checkbox"/> Difficile <input type="checkbox"/>		
	Distance au chemin carrossable : 0 m Chemin carrossable accessible en véhicule à <u>quatre</u> roues motrices. Pas besoin de transport VTT pour atteindre le chemin carrossable. Accessible par la route de la Rivière-Saint-Jean sud, à 3,3 km passé le 3 ^e rang. Ensuite prendre le chemin forestier en direction Ouest pour environ 2 km, et prendre le chemin forestier secondaire en direction Nord sur environ 265 m.		
Particularité			

Figure 1: Structure à ramasser.....	2
Figure 2: Structure à ramasser vue du chemin	2
Figure 2: Vue rapprochée avec chaînes et cordes à retirer	3
Figure 2: Débris près du chemin à ramasser	3

Fiche descriptive

Dossier 350526 00 000

Photos



Figure 1: Structure à ramasser



Figure 2: Structure à ramasser vue du chemin



Figure 3: Vue rapprochée avec chaînes et cordes à retirer



Figure 4: Débris près du chemin à ramasser

Fiche descriptive

Dossier 350528 00 000

Description du site occupé

Localisation administrative	Région :	12-Chaudière-Appalaches	MRC : Les Etchemins
	Municipalité :	Saint-Camille-de-Lellis	
	Lot 25 Rang :	A Sud-ouest Canton Daaquam	
Coordonnées :	UTM 19 : 5144534 m N, 413298 m E Géographique (DMS) : Latitude : 46° 26' 56"/ Longitude : - 70° 07' 44"		
Type d'installations	Principale : plateforme		
	Dépendances <input type="checkbox"/>	Remise <input type="checkbox"/>	Sanitaire <input type="checkbox"/> Galerie <input type="checkbox"/>
	Si oui : 	Abri <input type="checkbox"/>	<input type="checkbox"/> <input type="checkbox"/>
	Déchets : <input type="checkbox"/> ()		
Échelle <input type="checkbox"/> . Bien meubles : <input type="checkbox"/> ()			
Type de travaux à effectuer	Démantèlement		
Type de matériaux	Bois de charpente <input checked="" type="checkbox"/>	Vitre <input type="checkbox"/>	Toile / tissus <input type="checkbox"/>
	Bois rond <input type="checkbox"/>	Bardeaux /Papier goudronné <input type="checkbox"/>	Tapis <input type="checkbox"/>
Type de matériaux	Panneaux de bois œuvré <input checked="" type="checkbox"/>	Objets métalliques/ acier <input type="checkbox"/>	Matelas /mousse <input type="checkbox"/>
	Planches de bois <input type="checkbox"/>	Tôle <input type="checkbox"/>	PVC/ plastique/ prélat/ plexiglass <input type="checkbox"/>
	Béton <input type="checkbox"/>	Bonbonne de propane <input type="checkbox"/>	Réservoir septique <input type="checkbox"/>
	Brique <input type="checkbox"/>	Panneaux 'cœur de porte' <input type="checkbox"/>	Aluminium <input type="checkbox"/>
	Contaminants (?) <input type="checkbox"/>	Isolant (divers) <input type="checkbox"/>	<input type="checkbox"/>
Dimensions approximatives	1,5 m / 2,0 m x 3 m		
	Soulevé, par rapport au sol: m ou, S.O. <input checked="" type="checkbox"/>		
Accessibilité	Facile <input type="checkbox"/> Moyenne <input checked="" type="checkbox"/> Difficile <input type="checkbox"/>		
	Distance au chemin carrossable : 60 m Chemin carrossable accessible en véhicule à <u>quatre</u> roues motrices. Besoin, aussi de transport VTT pour atteindre le chemin carrossable.		
	Accessible par la route de la Rivière-Saint-Jean sud, ensuite le chemin forestier à 2,6 km passé le 3 ^e rang, prendre le chemin forestier secondaire en direction Est pour environ 1 km. En VTT, dirigez-vous en direction Sud-Est dans le débardage pour environ 60 m. Une virée est possible 275 m plus à l'Est sur le chemin forestier.		
Particularité	Un fossé est à traverser pour accéder au débardage en VTT.		

Figure 1: Plateforme à démanteler.....2

Figure 2: Plateforme à démanteler.....2

Figure 3: Plateforme à démanteler et vue de l'accès en VTT à partir du chemin.....3

Fiche descriptive

Dossier 350528 00 000

Photos



Figure 1: Plateforme à démanteler.



Figure 2: Plateforme à démanteler.



Figure 3: Plateforme à démanteler et vue de l'accès en VTT à partir du chemin.

Fiche descriptive

Dossier 350529 00 000

Description du site occupé

Localisation administrative	Région :	12-Chaudière-Appalaches	MRC : Les Etchemins
	Municipalité :	Saint-Camille-de-Lellis	
	Lot 27 Rang :	A Sud-Ouest Canton Daaquam	
Coordonnées :	UTM 19 : 5144257 m N, 413768 m E Géographique (DMS) : Latitude : 46° 26' 47"/ Longitude : - 70° 07' 22"		
Type d'installations	Principale : plateforme		
	Dépendances <input type="checkbox"/>	Remise <input type="checkbox"/>	Sanitaire <input type="checkbox"/> Galerie <input type="checkbox"/>
	Si oui : 	Abri <input type="checkbox"/>	<input type="checkbox"/> <input type="checkbox"/>
	Déchets : <input type="checkbox"/> ()		
Échelle <input type="checkbox"/> . Bien meubles : <input type="checkbox"/> ()			
Type de travaux à effectuer	Ramassage /Nettoyage		
Type de matériaux	Bois de charpente <input checked="" type="checkbox"/>	Vitre <input type="checkbox"/>	Toile / tissus <input type="checkbox"/>
	Bois rond <input type="checkbox"/>	Bardeaux /Papier goudronné <input type="checkbox"/>	Tapis <input type="checkbox"/>
Type de matériaux	Panneaux de bois œuvré <input type="checkbox"/>	Objets métalliques/ acier <input type="checkbox"/>	Matelas /mousse <input type="checkbox"/>
	Planches de bois <input type="checkbox"/>	Tôle <input type="checkbox"/>	PVC/ plastique/ prélat/ plexiglass <input type="checkbox"/>
	Béton <input type="checkbox"/>	Bonbonne de propane <input type="checkbox"/>	Réservoir septique <input type="checkbox"/>
	Brique <input type="checkbox"/>	Panneaux 'cœur de porte' <input type="checkbox"/>	Aluminium <input type="checkbox"/>
	Contaminants (?) <input type="checkbox"/>	Isolant (divers) <input type="checkbox"/>	<input type="checkbox"/>
Dimensions approximatives	1 m x 1 m x 1,5 m		
	Soulevé, par rapport au sol: m		ou, S.O. <input checked="" type="checkbox"/>
Accessibilité	Facile <input checked="" type="checkbox"/>	Moyenne <input type="checkbox"/>	Difficile <input type="checkbox"/>
	Distance au chemin carrossable : 0 m Chemin carrossable accessible en véhicule à <u>quatre</u> roues motrices. Pas besoin de transport VTT pour atteindre le chemin carrossable.		
Particularité	Accessible par la route de la Rivière-Saint-Jean sud sur 2,6 km passé le 3 ^e rang. Ensuite prendre le chemin forestier secondaire en direction Est pour environ 1,3 km et prendre le chemin forestier direction Sud-Est sur environ 560 m. Le site est au Nord aux abords du chemin.		

Figure 1: Plate-forme à ramasser2

Fiche descriptive

Dossier 350529 00 000

Photos



Figure 1: Plate-forme à ramasser

Fiche descriptive

Dossier 350530 00 000

Description du site occupé

Localisation administrative	Région :	12-Chaudière-Appalaches	MRC : Les Etchemins
	Municipalité :	Saint-Camille-de-Lellis	
	Lot 28 Rang : A Nord-Ouest Canton Daaquam		
Coordonnées :	UTM 19 : 5144180 m N, 413993 m E Géographique (DMS) : Latitude : 46° 26' 45"/ Longitude : - 70° 07' 11"		
Type d'installations	Principale : structure abandonnée et/ou écrasée		
	Dépendances <input type="checkbox"/>	Remise <input type="checkbox"/>	Sanitaire <input type="checkbox"/> Galerie <input type="checkbox"/>
	Si oui : 	Abri <input type="checkbox"/>	<input type="checkbox"/> <input type="checkbox"/>
	Déchets : <input type="checkbox"/> ()		
Échelle <input type="checkbox"/> . Bien meubles : <input checked="" type="checkbox"/> (chaise en pvc)			
Type de travaux à effectuer	Démantèlement		
Type de matériaux	Bois de charpente <input checked="" type="checkbox"/>	Vitre <input checked="" type="checkbox"/>	Toile / tissus <input type="checkbox"/>
	Bois rond <input type="checkbox"/>	Bardeaux /Papier goudronné <input checked="" type="checkbox"/>	Tapis <input type="checkbox"/>
Type de matériaux	Panneaux de bois œuvré <input checked="" type="checkbox"/>	Objets métalliques/ acier <input checked="" type="checkbox"/>	Matelas /mousse <input type="checkbox"/>
	Planches de bois <input type="checkbox"/>	Tôle <input type="checkbox"/>	PVC/ plastique/ prélat/ plexiglass <input checked="" type="checkbox"/>
	Contaminants (?) <input type="checkbox"/>	Isolant (divers) <input type="checkbox"/>	Câbles d'acier <input checked="" type="checkbox"/>
	Très haute structure en acier avec câbles d'acier- cache écrasée		
Dimensions approximatives	0,5 m / 1,0 m x 8 m (structure d'acier). Cache : 2m x 2m		
	Soulevé, par rapport au sol: m ou, S.O. <input checked="" type="checkbox"/>		
Accessibilité	Facile <input checked="" type="checkbox"/> Moyenne <input type="checkbox"/> Difficile <input type="checkbox"/>		
	Distance au chemin carrossable : 60 m Chemin carrossable accessible en véhicule à <u>quatre</u> roues motrices. Pas besoin de transport VTT pour atteindre le chemin carrossable. Accessible par la route de la Rivière-Saint-Jean sud sur 2,6 km passé le 3 ^e rang. Ensuite prendre le chemin forestier secondaire en direction Est pour environ 1,3 km et prendre le chemin forestier direction Sud-Est sur environ 775 m. Le site est situé à environ 60 m au Nord dans le boisé. *Attention, présence de câbles d'acier à travers le sentier d'accès		
Particularité	La structure est très haute et est stabilisée par des câbles d'acier. La cache s'est écrasée au sol.		

Figure 1: Structure d'acier à démanteler.....	2
Figure 2: Vue rapprochée de la structure	2
Figure 3: Cache écrasée à ramasser	3
Figure 4: Autre vue de la cache écrasée à ramasser.....	3
Figure 5: Entrée de l'accès au site à partir du chemin	4
Figure 6: Sentier d'accès (Attention présence de câbles d'acier dans le sentier).....	4

Fiche descriptive

Dossier 350530 00 000

Photos



Figure 1: Structure d'acier à démanteler.



Figure 2: Vue rapprochée de la structure



Figure 3: Cache écrasée à ramasser



Figure 4: Autre vue de la cache écrasée à ramasser



Figure 5: Entrée de l'accès au site à partir du chemin



Figure 6: Sentier d'accès (Attention présence de câbles d'acier dans le sentier)

Fiche descriptive

Dossier 350531 00 000

Description du site occupé

Localisation administrative	Région :	12-Chaudière-Appalaches	MRC : Les Etchemins
	Municipalité :	Saint-Camille-de-Lellis	
	Lot 29 Rang :	A Sud-Ouest Canton Daaquam	
Coordonnées :	UTM 19 : 5144111 m N, 413994 m E Géographique (DMS) : Latitude : 46° 26' 42"/ Longitude : - 70° 07' 11"		
Type d'installations	Principale : palette(s) de bois		
	Dépendances <input type="checkbox"/>	Remise <input type="checkbox"/>	Sanitaire <input type="checkbox"/> Galerie <input type="checkbox"/>
	Si oui : 	Abri <input type="checkbox"/>	<input type="checkbox"/> <input type="checkbox"/>
	Déchets : <input type="checkbox"/> ()		
Échelle <input type="checkbox"/> . Bien meubles : <input type="checkbox"/> ()			
Type de travaux à effectuer	Ramassage /Nettoyage		
Type de matériaux	Bois de charpente <input checked="" type="checkbox"/>	Vitre <input type="checkbox"/>	Toile / tissus <input type="checkbox"/>
	Bois rond <input type="checkbox"/>	Bardeaux /Papier goudronné <input type="checkbox"/>	Tapis <input type="checkbox"/>
Type de matériaux	Panneaux de bois ouvré <input type="checkbox"/>	Objets métalliques/ acier <input type="checkbox"/>	Matelas /mousse <input type="checkbox"/>
	Planches de bois <input type="checkbox"/>	Tôle <input type="checkbox"/>	PVC/ plastique/ prélat/ plexiglass <input checked="" type="checkbox"/>
	Béton <input type="checkbox"/>	Bonbonne de propane <input type="checkbox"/>	Réservoir septique <input type="checkbox"/>
	Brique <input type="checkbox"/>	Panneaux 'cœur de porte' <input type="checkbox"/>	Aluminium <input type="checkbox"/>
	Contaminants (?) <input type="checkbox"/>	Isolant (divers) <input type="checkbox"/>	<input type="checkbox"/>
	Palette de bois et affiche en coroplast		
Dimensions approximatives	1 m x 0,5 m		
	Soulevé, par rapport au sol: m		ou, S.O. <input checked="" type="checkbox"/>
Accessibilité	Facile <input checked="" type="checkbox"/> Moyenne <input type="checkbox"/> Difficile <input type="checkbox"/>		
	Distance au chemin carrossable : 0 m Chemin carrossable accessible en véhicule à <u>quatre</u> roues motrices. Pas besoin de transport VTT pour atteindre le chemin carrossable.		
Accessibilité	Accessible par la route de la Rivière-Saint-Jean sud sur 2,6 km passé le 3 ^e rang. Ensuite prendre le chemin forestier secondaire en direction Est pour environ 1,3 km et prendre le chemin forestier direction Sud-Est sur environ 840 m. Le site est au Nord aux abords du chemin.		
Particularité			

Figure 1: Plate-forme à ramasser2

Fiche descriptive

Dossier 350531 00 000

Photos



Figure 1: Plate-forme à ramasser

Fiche descriptive

Dossier 350532 00 000

Description du site occupé

Localisation administrative	Région :	12-Chaudière-Appalaches	MRC : Les Etchemins
	Municipalité :	Saint-Camille-de-Lellis	
	Lot 28 Rang :	A Nord-Ouest Canton Daaquam	
Coordonnées :	UTM 19 : 5144468 m N, 413450 m E Géographique (DMS) : Latitude : 46° 26' 54"/ Longitude : - 70° 07' 37"		
Type d'installations	Principale : plateforme		
	Dépendances <input type="checkbox"/>	Remise <input type="checkbox"/>	Sanitaire <input type="checkbox"/> Galerie <input type="checkbox"/>
	Si oui : 	Abri <input type="checkbox"/>	<input type="checkbox"/>
	Déchets : <input type="checkbox"/> ()		
Type de travaux à effectuer	Ramassage /Nettoyage		
Type de matériaux	Bois de charpente <input checked="" type="checkbox"/>	Vitre <input type="checkbox"/>	Toile / tissus <input type="checkbox"/>
	Bois rond <input checked="" type="checkbox"/>	Bardeaux /Papier goudronné <input type="checkbox"/>	Tapis <input type="checkbox"/>
Type de matériaux	Panneaux de bois <input type="checkbox"/>	Objets métalliques/ acier <input type="checkbox"/>	Matelas /mousse <input type="checkbox"/>
	Planches de bois <input type="checkbox"/>	Tôle <input type="checkbox"/>	PVC/ plastique/ prélat/ plexiglass <input type="checkbox"/>
	Béton <input type="checkbox"/>	Bonbonne de propane <input type="checkbox"/>	Réservoir septique <input type="checkbox"/>
	Brique <input type="checkbox"/>	Panneaux 'cœur de porte' <input type="checkbox"/>	Aluminium <input type="checkbox"/>
	Contaminants (?) <input type="checkbox"/>	Isolant (divers) <input type="checkbox"/>	<input type="checkbox"/>
	1 palette de bois, bois de charpente et un petit banc		
	Dimensions approximatives	1 m / 1 m Soulevé, par rapport au sol: 3 m ou, S.O. <input type="checkbox"/>	
Accessibilité	Facile <input type="checkbox"/> Moyenne <input checked="" type="checkbox"/> Difficile <input type="checkbox"/>		
	Distance au chemin carrossable : 115 m Chemin carrossable accessible en véhicule à <u>quatre</u> roues motrices. Besoin, aussi de transport VTT pour atteindre le chemin carrossable. Accessible par la route de la Rivière-Saint-Jean sud sur 2,6 km passé le 3 ^e rang. Ensuite prendre le chemin forestier secondaire en direction Est pour environ 1,3 km et prendre le chemin forestier direction Sud-Est sur environ 205 m. En VTT, prendre le débardage (coupe de bois) en direction Ouest pour environ 115 m		
Particularité	L'accès se fait dans le débardage. Roulière profondes, présence de souches et de bois mort pouvant rendre plus difficile l'accès.		

Figure 1: Plate-forme à ramasser.....	2
Figure 2: Plate-forme à ramasser avec vue de l'accès VTT vers le chemin forestier.....	2
Figure 3: Entrée de l'accès en VTT (débardage).....	3
Figure 4: État de l'accès en VTT.....	3

Fiche descriptive

Dossier 350532 00 000

Photos



Figure 1: Plate-forme à ramasser.



Figure 2: Plate-forme à ramasser avec vue de l'accès VTT vers le chemin forestier



Figure 3: Entrée de l'accès en VTT (débardage)



Figure 4: État de l'accès en VTT

Fiche descriptive

Dossier 350533 00 000

Description du site occupé

Localisation administrative	Région :	12-Chaudière-Appalaches	MRC : Les Etchemins
	Municipalité :	Saint-Camille-de-Lellis	
	Lot 25 Rang :	A Sud-Ouest Canton Daaquam	
Coordonnées :	UTM 19 : 5144473 m N, 413374 m E Géographique (DMS) : Latitude : 46° 26' 54"/ Longitude : - 70° 07' 40"		
Type d'installations	Principale : plateforme		
	Dépendances <input type="checkbox"/>	Remise <input type="checkbox"/>	Sanitaire <input type="checkbox"/> Galerie <input type="checkbox"/>
	Si oui : 	Abri <input type="checkbox"/>	<input type="checkbox"/> <input type="checkbox"/>
	Déchets : <input type="checkbox"/> ()		
Échelle <input type="checkbox"/> . Bien meubles : <input type="checkbox"/> ()			
Type de travaux à effectuer	Ramassage /Nettoyage		
Type de matériaux	Bois de charpente <input checked="" type="checkbox"/>	Vitre <input type="checkbox"/>	Toile / tissus <input type="checkbox"/>
	Bois rond <input type="checkbox"/>	Bardeaux /Papier goudronné <input type="checkbox"/>	Tapis <input type="checkbox"/>
Type de matériaux	Panneaux de bois œuvré <input checked="" type="checkbox"/>	Objets métalliques/ acier <input type="checkbox"/>	Matelas /mousse <input type="checkbox"/>
	Planches de bois <input type="checkbox"/>	Tôle <input type="checkbox"/>	PVC/ plastique/ prélat/ plexiglass <input type="checkbox"/>
	Béton <input type="checkbox"/>	Bonbonne de propane <input type="checkbox"/>	Réservoir septique <input type="checkbox"/>
	Brique <input type="checkbox"/>	Panneaux 'cœur de porte' <input type="checkbox"/>	Aluminium <input type="checkbox"/>
	Contaminants (?) <input type="checkbox"/>	Isolant (divers) <input type="checkbox"/>	<input type="checkbox"/>
	1 palette de bois et quelques planches de bois de charpente		
Dimensions approximatives	1 m / 0,5 m		
	Soulevé, par rapport au sol:	m	ou, S.O. <input checked="" type="checkbox"/>
Accessibilité	Facile <input type="checkbox"/>	Moyenne <input checked="" type="checkbox"/>	Difficile <input type="checkbox"/>
	Distance au chemin carrossable : 200 m Chemin carrossable accessible en véhicule à <u>quatre</u> roues motrices. Besoin, aussi de transport VTT pour atteindre le chemin carrossable.		
Accessibilité	Accessible par la route de la Rivière-Saint-Jean sud sur 2,6 km passé le 3 ^e rang. Ensuite prendre le chemin forestier secondaire en direction Est pour environ 1,3 km et prendre le chemin forestier direction Sud-Est sur environ 205 m. En VTT, prendre le débardage (coupe de bois) en direction Ouest pour environ 200 m		
Particularité	L'accès se fait dans le débardage. Roulière profondes, présence de souches et de bois mort pouvant rendre plus difficile l'accès.		

Figure 1: Plate-forme à ramasser	2
Figure 2: Entrée de l'accès en VTT (débardage).....	2
Figure 3: État de l'accès en VTT	3
Figure 4: État de l'accès en VTT	3

Fiche descriptive

Dossier 350533 00 000

Photos



Figure 1: Plate-forme à ramasser



Figure 2: Entrée de l'accès en VTT (débardage)



Figure 3: État de l'accès en VTT



Figure 4: État de l'accès en VTT

Fiche descriptive

Dossier 350535 00 000

Description du site occupé

Localisation administrative	Région :	12-Chaudière-Appalaches	MRC : Les Etchemins
	Municipalité :	Saint-Camille-de-Lellis	
	Lot 25 Rang :	A Sud-Ouest Canton Daaquam	
Coordonnées :	UTM 19 : 5244406 m N, 413187 m E Géographique (DMS) : Latitude : 46° 26' 52"/ Longitude : - 70° 07' 49"		
Type d'installations	Principale : plateforme		
	Dépendances <input type="checkbox"/>	Remise <input type="checkbox"/>	Sanitaire <input type="checkbox"/> Galerie <input type="checkbox"/>
	Si oui : 	Abri <input type="checkbox"/>	<input type="checkbox"/> <input type="checkbox"/>
	Déchets : <input type="checkbox"/> ()		
Échelle <input type="checkbox"/> . Bien meubles : <input type="checkbox"/> ()			
Type de travaux à effectuer	Ramassage /Nettoyage		
Type de matériaux	Bois de charpente <input checked="" type="checkbox"/>	Vitre <input type="checkbox"/>	Toile / tissus <input checked="" type="checkbox"/>
	Bois rond <input type="checkbox"/>	Bardeaux /Papier goudronné <input type="checkbox"/>	Tapis <input type="checkbox"/>
	Panneaux de bois œuvré <input checked="" type="checkbox"/>	Objets métalliques/ acier <input type="checkbox"/>	Matelas /mousse <input type="checkbox"/>
	Planches de bois <input type="checkbox"/>	Tôle <input type="checkbox"/>	PVC/ plastique/ prélat/ plexiglass <input type="checkbox"/>
	Béton <input type="checkbox"/>	Bonbonne de propane <input type="checkbox"/>	Réservoir septique <input type="checkbox"/>
	Brique <input type="checkbox"/>	Panneaux 'cœur de porte' <input type="checkbox"/>	Aluminium <input type="checkbox"/>
	Contaminants (?) <input type="checkbox"/>	Isolant (divers) <input type="checkbox"/>	<input type="checkbox"/>
Dimensions approximatives	1 m / 0,5 m		
	Soulevé, par rapport au sol:	m	ou, S.O. <input checked="" type="checkbox"/>
Accessibilité	Facile <input type="checkbox"/> Moyenne <input checked="" type="checkbox"/> Difficile <input type="checkbox"/>		
	Distance au chemin carrossable : 140 m Chemin carrossable accessible en véhicule à <u>quatre</u> roues motrices. Besoin, aussi de transport VTT pour atteindre le chemin carrossable. Accessible par la route de la Rivière-Saint-Jean sud, ensuite le chemin forestier à 2,6 km passé le 3 ^e rang, prendre le chemin forestier secondaire en direction Est pour environ 850 m. En VTT, dirigez-vous en direction Sud-Est dans débardage pour environ 140 m. Une virée est possible 400 m plus à l'Est sur le chemin forestier.		
Particularité	Le chemin forestier est cahoteux dû aux activités forestière récentes		

Figure 1: Plate-forme écrasée à ramasser.....2

Figure 2: Plate-forme écrasée à ramasser.....2

Figure 3: Accès VTT à partir du chemin forestier (débardage).....3

Figure 4: État de l'accès VTT (débardage) vue vers le chemin forestier3

Fiche descriptive

Dossier 350535 00 000

Photos



Figure 1: Plate-forme écrasée à ramasser



Figure 2: Plate-forme écrasée à ramasser



Figure 3: Accès VTT à partir du chemin forestier (débardage)



Figure 4: État de l'accès VTT (débardage) vue vers le chemin forestier

Fiche descriptive

Dossier 350552 00 000

Description du site occupé

Localisation administrative	Région :	12-Chaudière-Appalaches	MRC : Les Etchemins
	Municipalité :	Saint-Camille-de-Lellis	
	Lot 28 Rang :	A Sud-Ouest Canton Daaquam	
Coordonnées :	UTM 19 : 5144272 m N, 413847 m E Géographique (DMS) : Latitude : 46° 26' 47"/ Longitude : - 70° 07' 18"		
Type d'installations	Principale : plateforme		
	Dépendances <input type="checkbox"/>	Remise <input type="checkbox"/>	Sanitaire <input type="checkbox"/> Galerie <input type="checkbox"/>
	Si oui : 	Abri <input type="checkbox"/>	<input type="checkbox"/> <input type="checkbox"/>
	Déchets : <input type="checkbox"/> ()		
Échelle <input type="checkbox"/> . Bien meubles : <input type="checkbox"/> ()			
Type de travaux à effectuer	Ramassage /Nettoyage		
Type de matériaux	Bois de charpente <input checked="" type="checkbox"/>	Vitre <input type="checkbox"/>	Toile / tissus <input type="checkbox"/>
	Bois rond <input type="checkbox"/>	Bardeaux /Papier goudronné <input type="checkbox"/>	Tapis <input type="checkbox"/>
Type de matériaux	Panneaux de bois ouvré <input type="checkbox"/>	Objets métalliques/ acier <input type="checkbox"/>	Matelas /mousse <input type="checkbox"/>
	Planches de bois <input type="checkbox"/>	Tôle <input type="checkbox"/>	PVC/ plastique/ prélat/ plexiglass <input checked="" type="checkbox"/>
	Béton <input type="checkbox"/>	Bonbonne de propane <input type="checkbox"/>	Réservoir septique <input type="checkbox"/>
	Brique <input type="checkbox"/>	Panneaux 'cœur de porte' <input type="checkbox"/>	Aluminium <input type="checkbox"/>
	Contaminants (?) <input type="checkbox"/>	Isolant (divers) <input type="checkbox"/>	<input type="checkbox"/>
	Bois de charpente, affiche en coroplast		
Dimensions approximatives	1 m x 0,5 m		
	Soulevé, par rapport au sol: m		ou, S.O. <input checked="" type="checkbox"/>
Accessibilité	Facile <input checked="" type="checkbox"/> Moyenne <input type="checkbox"/> Difficile <input type="checkbox"/>		
	Distance au chemin carrossable : 0 m Chemin carrossable accessible en véhicule à <u>quatre</u> roues motrices. Pas besoin de transport VTT pour atteindre le chemin carrossable. Accessible par la route de la Rivière-Saint-Jean sud sur 2,6 km passé le 3 ^e rang. Ensuite prendre le chemin forestier secondaire en direction Est pour environ 1,3 km et prendre le chemin forestier direction Sud-Est sur environ 640 m. Le site est au Nord aux abords du chemin.		
Particularité			

Figure 1: Plate-forme à ramasser2

Fiche descriptive

Dossier 350552 00 000

Photos



Figure 1: Plate-forme à ramasser



Figure 2: Plate-forme à ramasser vue du chemin

Fiche descriptive

Dossier 350707 00 000

Description du site occupé

Localisation administrative	Région :	12-Chaudière-Appalaches	MRC : Les Etchemins
	Municipalité :	Saint-Camille-de-Lellis	
	Lot 25 Rang : A Nord-Est Canton Daaquam		
Coordonnées :	UTM 19 : 5145024 m N, 413856 m E Géographique (DMS) : Latitude : 46° 27' 12"/ Longitude : - 70° 07' 18"		
Type d'installations	Principale : structure abandonnée et/ou écrasée		
	Dépendances <input type="checkbox"/>	Remise <input type="checkbox"/>	Sanitaire <input type="checkbox"/> Galerie <input type="checkbox"/>
	Si oui : 	Abri <input type="checkbox"/>	<input type="checkbox"/> <input type="checkbox"/>
	Déchets : <input type="checkbox"/> ()		
Échelle <input checked="" type="checkbox"/> . Bien meubles : <input type="checkbox"/> (Échelle en aluminium, chaise en pvc)			
Type de travaux à effectuer	Ramassage /Nettoyage		
Type de matériaux	Bois de charpente <input checked="" type="checkbox"/>	Vitre <input checked="" type="checkbox"/>	Toile / tissus <input checked="" type="checkbox"/>
	Bois rond <input type="checkbox"/>	Bardeaux /Papier goudronné <input checked="" type="checkbox"/>	Tapis <input type="checkbox"/>
Type de matériaux	Panneaux de bois œuvré <input checked="" type="checkbox"/>	Objets métalliques/ acier <input checked="" type="checkbox"/>	Matelas /mousse <input type="checkbox"/>
	Planches de bois <input type="checkbox"/>	Tôle <input type="checkbox"/>	PVC/ plastique/ préart/ plexiglass <input checked="" type="checkbox"/>
	Contaminants (?) <input type="checkbox"/>	Isolant (divers) <input type="checkbox"/>	Échafauds en métal <input checked="" type="checkbox"/>
	Fenêtre en vitre, échafaud, échelle, chaise en pvc et planches de bois		
Dimensions approximatives	1 m ²		
	Soulevé, par rapport au sol: m ou, S.O. <input checked="" type="checkbox"/>		
Accessibilité	Facile <input checked="" type="checkbox"/> Moyenne <input type="checkbox"/> Difficile <input type="checkbox"/>		
	Distance au chemin carrossable : 40 m Chemin carrossable accessible en véhicule à <u>quatre</u> roues motrices. Besoin, aussi de transport VTT pour atteindre le chemin carrossable.		
	Accessible par la route de la Rivière-Saint-Jean sud à 2,6 km passé le 3 ^e rang, ensuite prendre le chemin forestier secondaire en direction Est pour environ 1,7 km. Le site est situé dans la courbe à environ 40 m au Nord dans le boisé. Le sentier pour s'y rendre n'est pas vraiment défini. Une virée près du site est possible.		
Particularité	Le sentier d'accès pour se rendre au site (40 m) n'est pas vraiment défini.		

Figure 1: Débris à ramasser	2
Figure 2: Débris à ramasser	2
Figure 3: Localisation des débris à ramasser.....	3
Figure 4: Entrée de l'accès au site.....	3

Fiche descriptive

Dossier 350707 00 000

Photos



Figure 1: Débris à ramasser

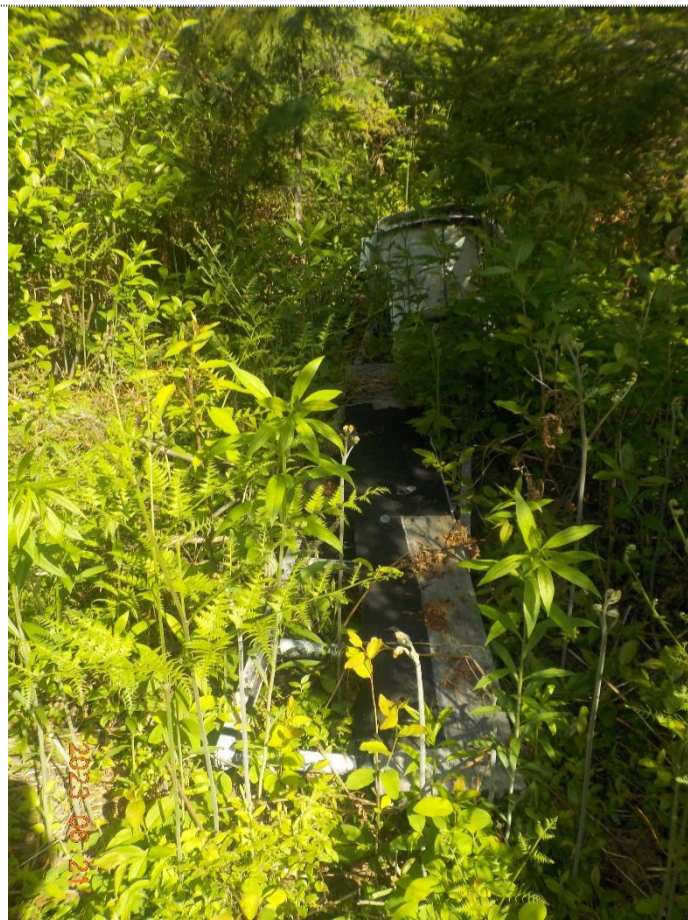

Figure 2: Débris à ramasser



Figure 3: Localisation des débris à ramasser



Figure 4: Entrée de l'accès au site

Fiche descriptive

Dossier 350709 00 000

Description du site occupé

Localisation administrative	Région :	12-Chaudière-Appalaches	MRC : Les Etchemins
	Municipalité :	Saint-Camille-de-Lellis	
	Lot 27 Rang :	A Nord-Est Daaquam	
Coordonnées :	UTM 19 : 5144681 m N, 414142 m E Géographique (DMS) : Latitude : 46° 27' 01"/ Longitude : - 70° 07' 04"		
Type d'installations	Principale : plateforme		
	Dépendances <input type="checkbox"/>	Remise <input type="checkbox"/>	Sanitaire <input type="checkbox"/> Galerie <input type="checkbox"/>
	Si oui : 	Abri <input type="checkbox"/>	<input type="checkbox"/>
	Déchets : <input type="checkbox"/> ()		
Échelle <input type="checkbox"/> . Bien meubles : <input type="checkbox"/> ()			
Type de travaux à effectuer	Ramassage /Nettoyage		
Type de matériaux	Bois de charpente <input checked="" type="checkbox"/>	Vitre <input type="checkbox"/>	Toile / tissus <input type="checkbox"/>
	Bois rond <input type="checkbox"/>	Bardeaux /Papier goudronné <input type="checkbox"/>	Tapis <input type="checkbox"/>
Type de matériaux	Panneaux de bois œuvre <input type="checkbox"/>	Objets métalliques/ acier <input type="checkbox"/>	Matelas /mousse <input type="checkbox"/>
	Planches de bois <input type="checkbox"/>	Tôle <input type="checkbox"/>	PVC/ plastique/ prélat/ plexiglass <input type="checkbox"/>
	Béton <input type="checkbox"/>	Bonbonne de propane <input type="checkbox"/>	Réservoir septique <input type="checkbox"/>
	Brique <input type="checkbox"/>	Panneaux 'cœur de porte' <input type="checkbox"/>	Aluminium <input type="checkbox"/>
	Contaminants (?) <input type="checkbox"/>	Isolant (divers) <input type="checkbox"/>	<input type="checkbox"/>
	6 palettes en bois et planches de bois de charpente		
Dimensions approximatives	1 m / 1 m		
	Soulevé, par rapport au sol: 3 m		ou, S.O. <input type="checkbox"/>
Accessibilité	Facile <input checked="" type="checkbox"/> Moyenne <input type="checkbox"/> Difficile <input type="checkbox"/>		
	Distance au chemin carrossable : 0 m Chemin carrossable accessible en véhicule à <u>quatre</u> roues motrices.		
	Accessible par la route de la Rivière-Saint-Jean sud à 2,6 km passé le 3 ^e rang, ensuite prendre le chemin forestier secondaire en direction Est pour environ 2,2 km. Le site est aux abords du chemin vers le Sud.		
Particularité			

Figure 1: Plate-forme à ramasser2

Figure 2: Plate-forme à ramasser vue du chemin forestier2

Fiche descriptive

Dossier 350709 00 000

Photos



Figure 1: Plate-forme à ramasser



Figure 2: Plate-forme à ramasser vue du chemin forestier

Fiche descriptive

Dossier 350710 00 000

Description du site occupé

Localisation administrative	Région :	12-Chaudière-Appalaches	MRC : Les Etchemins
	Municipalité :	Saint-Camille-de-Lellis	
	Lot 34 Rang : A Nord-Ouest Canton Daaquam		
Coordonnées :	UTM 19 : 5143844 m N, 415145 m E Géographique (DMS) : Latitude : 46° 26' 34"/ Longitude : - 70° 06' 17"		
Type d'installations	Principale : structure abandonnée et/ou écrasée		
	Dépendances <input type="checkbox"/>	Remise <input type="checkbox"/>	Sanitaire <input type="checkbox"/> Galerie <input type="checkbox"/>
	Si oui : 	Abri <input type="checkbox"/>	<input type="checkbox"/>
	Déchets : <input type="checkbox"/> ()		
Échelle <input type="checkbox"/> . Bien meubles : <input type="checkbox"/> ()			
Type de travaux à effectuer	Ramassage /Nettoyage		
Type de matériaux	Bois de charpente <input checked="" type="checkbox"/>	Vitre <input type="checkbox"/>	Toile / tissus <input type="checkbox"/>
	Bois rond <input type="checkbox"/>	Bardeaux /Papier goudronné <input type="checkbox"/>	Tapis <input type="checkbox"/>
Type de matériaux	Panneaux de bois œuvré <input checked="" type="checkbox"/>	Objets métalliques/ acier <input type="checkbox"/>	Matelas /mousse <input type="checkbox"/>
	Planches de bois <input checked="" type="checkbox"/>	Tôle <input type="checkbox"/>	PVC/ plastique/ prélat/ plexiglass <input type="checkbox"/>
	Béton <input type="checkbox"/>	Bonbonne de propane <input type="checkbox"/>	Réservoir septique <input type="checkbox"/>
	Brique <input type="checkbox"/>	Panneaux 'cœur de porte' <input type="checkbox"/>	Aluminium <input type="checkbox"/>
	Contaminants (?) <input type="checkbox"/>	Isolant (divers) <input type="checkbox"/>	<input type="checkbox"/>
	Bois de charpente, Aspenite et plywood		
Dimensions approximatives	1,5 m ²		
	Soulevé, par rapport au sol: m		ou, S.O. <input checked="" type="checkbox"/>
Accessibilité	Facile <input checked="" type="checkbox"/>		Moyenne <input type="checkbox"/> Difficile <input type="checkbox"/>
	Distance au chemin carrossable : 0 m Chemin carrossable accessible en véhicule à <u>quatre</u> roues motrices.		
	Accessible par la route de la Rivière-Saint-Jean sud à 2,6 km passé le 3 ^e rang, ensuite prendre le chemin forestier secondaire en direction Est pour environ 3,6 km. Le site est aux abords du chemin vers le Nord. Une virée est possible près du site.		
Particularité			

Figure 1: Structure écrasée à ramasser2
 Figure 2: Autre vue de la structure écrasée à ramasser2
 Figure 3: Structure écrasée à ramasser vue du chemin3

Fiche descriptive

Dossier 350710 00 000

Photos



Figure 1: Structure écrasée à ramasser



Figure 2: Autre vue de la structure écrasée à ramasser



Figure 3: Structure écrasée à ramasser vue du chemin

Fiche descriptive

Dossier 350711 00 000

Description du site occupé

Localisation administrative	Région :	12-Chaudière-Appalaches	MRC : Les Etchemins
	Municipalité :	Saint-Camille-de-Lellis	
	Lot 33 Rang : A Nord-Est Canton Daaquam		
Coordonnées :	UTM 19 : 5143914 m N, 414974 m E Géographique (DMS) : Latitude : 46° 26' 36"/ Longitude : - 70° 06' 25"		
Type d'installations	Principale : structure abandonnée et/ou écrasée		
	Dépendances <input type="checkbox"/>	Remise <input type="checkbox"/>	Sanitaire <input type="checkbox"/> Galerie <input type="checkbox"/>
	Si oui : 	Abri <input type="checkbox"/>	<input type="checkbox"/> <input type="checkbox"/>
	Déchets : <input type="checkbox"/> ()		
Échelle <input type="checkbox"/> . Bien meubles : <input type="checkbox"/> ()			
Type de travaux à effectuer	Ramassage /Nettoyage		
Type de matériaux	Bois de charpente <input checked="" type="checkbox"/>	Vitre <input type="checkbox"/>	Toile / tissus <input type="checkbox"/>
	Bois rond <input type="checkbox"/>	Bardeaux /Papier goudronné <input type="checkbox"/>	Tapis <input type="checkbox"/>
Type de matériaux	Panneaux de bois œuvré <input checked="" type="checkbox"/>	Objets métalliques/ acier <input type="checkbox"/>	Matelas /mousse <input type="checkbox"/>
	Planches de bois <input checked="" type="checkbox"/>	Tôle <input type="checkbox"/>	PVC/ plastique/ prélat/ plexiglass <input type="checkbox"/>
	Béton <input type="checkbox"/>	Bonbonne de propane <input type="checkbox"/>	Réservoir septique <input type="checkbox"/>
	Brique <input type="checkbox"/>	Panneaux 'cœur de porte' <input type="checkbox"/>	Aluminium <input type="checkbox"/>
	Contaminants (?) <input type="checkbox"/>	Isolant (divers) <input type="checkbox"/>	Chaise ordinateur <input checked="" type="checkbox"/>
	Bois de charpente, Aspenite et plywood		
Dimensions approximatives	1 m / 1 m		
Soulevé, par rapport au sol:			m <input type="checkbox"/> ou, S.O. <input checked="" type="checkbox"/>
Accessibilité	Facile <input checked="" type="checkbox"/> Moyenne <input type="checkbox"/> Difficile <input type="checkbox"/>		
	Distance au chemin carrossable : 0 m Chemin carrossable accessible en véhicule à <u>quatre</u> roues motrices.		
	Accessible par la route de la Rivière-Saint-Jean sud à 2,6 km passé le 3 ^e rang, ensuite prendre le chemin forestier secondaire en direction Est pour environ 3,3 km. Le site est aux abords du chemin vers le Sud. Une virée est possible 180 m plus à l'Est sur le chemin forestier		
Particularité			

Figure 1: Structure abandonnée à ramasser.....2

Figure 2: Structure abandonnée à ramasser vue du chemin forestier.....2

Fiche descriptive

Dossier 350711 00 000

Photos



Figure 1: Structure abandonnée à ramasser.



Figure 2: Structure abandonnée à ramasser vue du chemin forestier.

Fiche descriptive

Dossier 350712 00 000

Description du site occupé

Localisation administrative	Région :	12-Chaudière-Appalaches	MRC : Les Etchemins
	Municipalité :	Saint-Camille-de-Lellis	
	Lot 29 Rang : IV Canton Daaquam		
Coordonnées :	UTM 19 : 5143439 m N, 411388 m E Géographique (DMS) : Latitude : 46° 26' 19"/ Longitude : - 70° 09' 13"		
Type d'installations	Principale : structure abandonnée et/ou écrasée		
	Dépendances <input type="checkbox"/>	Remise <input type="checkbox"/>	Sanitaire <input type="checkbox"/> Galerie <input type="checkbox"/>
	Si oui : 	Abri <input type="checkbox"/>	<input type="checkbox"/> <input type="checkbox"/>
	Déchets : <input type="checkbox"/> ()		
Échelle <input type="checkbox"/> . Bien meubles : <input type="checkbox"/> ()			
Type de travaux à effectuer	Ramassage /Nettoyage		
Type de matériaux	Bois de charpente <input checked="" type="checkbox"/>	Vitre <input type="checkbox"/>	Toile / tissus <input type="checkbox"/>
	Bois rond <input type="checkbox"/>	Bardeaux /Papier goudronné <input type="checkbox"/>	Tapis <input type="checkbox"/>
Type de matériaux	Panneaux de bois œuvre <input checked="" type="checkbox"/>	Objets métalliques/ acier <input type="checkbox"/>	Matelas /mousse <input type="checkbox"/>
	Planches de bois <input type="checkbox"/>	Tôle <input checked="" type="checkbox"/>	PVC/ plastique/ prélat/ plexiglass <input type="checkbox"/>
	Béton <input type="checkbox"/>	Bonbonne de propane <input type="checkbox"/>	Réservoir septique <input type="checkbox"/>
	Brique <input type="checkbox"/>	Panneaux 'cœur de porte' <input type="checkbox"/>	Aluminium <input type="checkbox"/>
	Contaminants (?) <input type="checkbox"/>	Isolant (divers) <input type="checkbox"/>	<input type="checkbox"/>
Dimensions approximatives	1 m ²		
	Soulevé, par rapport au sol: m		ou, S.O. <input checked="" type="checkbox"/>
Accessibilité	Facile <input checked="" type="checkbox"/>		Moyenne <input type="checkbox"/> Difficile <input type="checkbox"/>
	Distance au chemin carrossable : 0 m Chemin carrossable accessible en véhicule à <u>quatre</u> roues motrices.		
	Accessible par la route de la Rivière-Saint-Jean sud, à 2,6 km passé le 3 ^e rang. Ensuite, prendre le chemin forestier en direction Ouest pour environ 700 m ensuite prendre le chemin forestier secondaire en direction Ouest pour environ 760 m. Une virée est possible près du site.		
Particularité			

Figure 1: Débris à ramasser2

Figure 2: Autre vue des débris à ramasser2

Fiche descriptive

Dossier 350712 00 000

Photos



Figure 1: Débris à ramasser



Figure 2: Autre vue des débris à ramasser

Fiche descriptive

Dossier 350714 00 000

Description du site occupé

Localisation administrative	Région :	12-Chaudière-Appalaches	MRC : Les Etchemins
	Municipalité :	Saint-Camille-de-Lellis	
	Lot 29 Rang :	IV Canton Daaquam	
Coordonnées :	UTM 19 : 5143439 m N, 411388 m E Géographique (DMS) : Latitude : 46° 26' 19"/ Longitude : - 70° 09' 13"		
Type d'installations	Principale : structure abandonnée et/ou écrasée		
	Dépendances <input type="checkbox"/>	Remise <input type="checkbox"/>	Sanitaire <input type="checkbox"/> Galerie <input type="checkbox"/>
	Si oui : 	Abri <input type="checkbox"/>	<input type="checkbox"/> <input type="checkbox"/>
	Déchets : <input type="checkbox"/> ()		
Échelle <input type="checkbox"/> . Bien meubles : <input type="checkbox"/> ()			
Type de travaux à effectuer	Ramassage /Nettoyage		
Type de matériaux	Bois de charpente <input checked="" type="checkbox"/>	Vitre <input type="checkbox"/>	Toile / tissus <input type="checkbox"/>
	Bois rond <input type="checkbox"/>	Bardeaux /Papier goudronné <input type="checkbox"/>	Tapis <input type="checkbox"/>
Type de matériaux	Panneaux de bois œuvre <input type="checkbox"/>	Objets métalliques/ acier <input type="checkbox"/>	Matelas /mousse <input type="checkbox"/>
	Planches de bois <input type="checkbox"/>	Tôle <input checked="" type="checkbox"/>	PVC/ plastique/ prélat/ plexiglass <input type="checkbox"/>
	Béton <input type="checkbox"/>	Bonbonne de propane <input type="checkbox"/>	Réservoir septique <input type="checkbox"/>
	Brique <input type="checkbox"/>	Panneaux 'cœur de porte' <input type="checkbox"/>	Aluminium <input type="checkbox"/>
	Contaminants (?) <input type="checkbox"/>	Isolant (divers) <input type="checkbox"/>	<input type="checkbox"/>
Dimensions approximatives	1m x 1m		
	Soulevé, par rapport au sol: m		ou, S.O. <input checked="" type="checkbox"/>
Accessibilité	Facile <input checked="" type="checkbox"/> Moyenne <input type="checkbox"/> Difficile <input type="checkbox"/>		
	Distance au chemin carrossable : 0 m Chemin carrossable accessible en véhicule à <u>quatre</u> roues motrices.		
	Accessible par la route de la Rivière-Saint-Jean sud, à 2,6 km passé le 3 ^e rang. Ensuite, prendre le chemin forestier en direction Ouest pour environ 700 m, poursuivre sur le chemin forestier direction Nord sur 530 m et poursuivre le chemin forestier direction Ouest sur 655 m. Une virée est possible près du site (25 m à l'ouest sur le chemin).		
Particularité			

Figure 1: Éléments de la structure abandonnée à ramasser.....2

Fiche descriptive

Dossier 350714 00 000

Photos



Figure 1: Plate-forme à ramasser



Figure 2: Autre vue de la plate-forme à ramasser

Fiche descriptive

Dossier 350716 00 000

Description du site occupé

Localisation administrative	Région :	12-Chaudière-Appalaches	MRC : Les Etchemins
	Municipalité :	Saint-Camille-de-Lellis	
	Lot 27 Rang V Canton Daaquam		
Coordonnées :	UTM 19 : 5143095 m N, 412567 m E Géographique (DMS) : Latitude : 46° 26' 09"/ Longitude : - 70° 08' 17"		
Type d'installations	Principale : structure abandonnée et/ou écrasée		
	Dépendances <input type="checkbox"/>	Remise <input type="checkbox"/>	Sanitaire <input type="checkbox"/> Galerie <input type="checkbox"/>
	Si oui : 	Abri <input type="checkbox"/>	<input type="checkbox"/>
	Déchets : <input type="checkbox"/> ()		
Échelle <input type="checkbox"/> . Bien meubles : <input checked="" type="checkbox"/> (chaise sur roulettes)			
Type de travaux à effectuer	Ramassage /Nettoyage		
Type de matériaux	Bois de charpente <input checked="" type="checkbox"/>	Vitre <input type="checkbox"/>	Toile / tissus <input checked="" type="checkbox"/>
	Bois rond <input type="checkbox"/>	Bardeaux /Papier goudronné <input checked="" type="checkbox"/>	Tapis <input type="checkbox"/>
	Panneaux de bois ouvré <input checked="" type="checkbox"/>	Objets métalliques/ acier <input type="checkbox"/>	Matelas /mousse <input type="checkbox"/>
	Planches de bois <input type="checkbox"/>	Tôle <input type="checkbox"/>	PVC/ plastique/ prélat/ plexiglass <input type="checkbox"/>
	Béton <input type="checkbox"/>	Bonbonne de propane <input type="checkbox"/>	Réservoir septique <input type="checkbox"/>
	Brique <input type="checkbox"/>	Panneaux 'cœur de porte' <input type="checkbox"/>	Aluminium <input type="checkbox"/>
	Contaminants (?) <input type="checkbox"/>	Isolant (divers) <input type="checkbox"/>	<input type="checkbox"/>
Dimensions approximatives	1 m x 0,5 m		
	Soulevé, par rapport au sol: m ou, S.O. <input checked="" type="checkbox"/>		
Accessibilité	Facile <input checked="" type="checkbox"/> Moyenne <input type="checkbox"/> Difficile <input type="checkbox"/>		
	Distance au chemin carrossable : 0 m Chemin carrossable accessible en véhicule à quatre roues motrices. Pas besoin de transport VTT pour atteindre le chemin carrossable.		
	Accessible par la route de la Rivière-Saint-Jean sud, à 3,3 km passé le 3 ^e rang. Prendre le chemin forestier direction Sud-Ouest pour 650 m et prendre le chemin forestier secondaire direction Sud-Est pour 280 m.		
Particularité			

Figure 1 : Débris à ramasser.....2

Figure 2 : Débris à ramasser vue du chemin forestier secondaire.2

Fiche descriptive

Dossier 350716 00 000

Photos



Figure 1 : Débris à ramasser



Figure 2 : Débris à ramasser vue du chemin forestier secondaire.

Fiche descriptive

Dossier 350718 00 000

Description du site occupé

Localisation administrative	Région :	12-Chaudière-Appalaches	MRC : Les Etchemins
	Municipalité :	Saint-Camille-de-Lellis	
	Lot 25 Rang A Sud-Ouest Canton Daaquam		
Coordonnées :	UTM 19 : 5144034 m N, 412881 m E Géographique (DMS) : Latitude : 46° 26' 39"/ Longitude : - 70° 08' 03"		
Type d'installations	Principale : structure abandonnée et/ou écrasée		
	Dépendances <input type="checkbox"/>	Remise <input type="checkbox"/>	Sanitaire <input type="checkbox"/> Galerie <input type="checkbox"/>
	Si oui : 	Abri <input type="checkbox"/>	<input type="checkbox"/> <input type="checkbox"/>
	Déchets : <input checked="" type="checkbox"/> (Petit frigo, foyer en grillage de métal, pompe à essence en acier, tuyaux de plastique, clôture en plastique, pots de plastiques et vitre, débris divers en métal, tuyau de pvc, chaudière)		
Échelle <input type="checkbox"/> . Bien meubles : <input type="checkbox"/> ()			
Type de travaux à effectuer	Ramassage /Nettoyage		
Type de matériaux	Bois de charpente <input checked="" type="checkbox"/>	Vitre <input type="checkbox"/>	Toile / tissus <input checked="" type="checkbox"/>
	Bois rond <input type="checkbox"/>	Bardeaux /Papier goudronné <input type="checkbox"/>	Tapis <input type="checkbox"/>
Type de matériaux	Panneaux de bois œuvré <input checked="" type="checkbox"/>	Objets métalliques/ acier <input checked="" type="checkbox"/>	Matelas /mousse <input checked="" type="checkbox"/>
	Planches de bois <input type="checkbox"/>	Tôle <input checked="" type="checkbox"/>	PVC/ plastique/ prélat/ plexiglass <input checked="" type="checkbox"/>
	Béton <input checked="" type="checkbox"/>	Bonbonne de propane <input type="checkbox"/>	Réservoir septique <input type="checkbox"/>
	Brique <input checked="" type="checkbox"/>	Panneaux 'cœur de porte' <input type="checkbox"/>	Aluminium <input type="checkbox"/>
	Contaminants (?) <input type="checkbox"/>	Isolant (divers) <input checked="" type="checkbox"/>	<input type="checkbox"/>
Dimensions approximatives	1 m / 2 m x 1,5 m (hauteur structure).		
	Soulevé, par rapport au sol: m		ou, S.O. <input checked="" type="checkbox"/>
Accessibilité	Facile <input checked="" type="checkbox"/> Moyenne <input type="checkbox"/> Difficile <input type="checkbox"/>		
	Distance au chemin carrossable : 30 m Chemin carrossable accessible en véhicule à <u>quatre</u> roues motrices. Pas besoin de transport VTT pour atteindre le chemin carrossable.		
	Accessible par la route de la Rivière-Saint-Jean sud, à 3,1 km passé le 3 ^e rang. Prendre le chemin forestier en direction Nord-Est pour 170 m. Les sites sont de part et d'autre du chemin à environ 55 m de distance l'un de l'autre.		
Particularité	Plusieurs débris ont été brûlés et légèrement enfouis suite aux travaux forestier récents dans le secteur.		

Fiche descriptive

Dossier 350718 00 000

Photos



Figure 1: Structure abandonnée à ramasser



Figure 2: Structure abandonnée et débris à ramasser



Figure 3: Localisation de la structure à partir du chemin forestier



Figure 4: Autre partie de structure à ramasser (légèrement enfouie) – 350718-B



Figure 5: Autre vue d'une partie de structure à ramasser (légèrement enfouie) 350718-B



Figure 6: Débris à ramasser (350718-A)



Figure 7: Autre vue des débris à ramasser (350718-A)



Figure 8: Vue d'ensemble des site 350718 A et B à partir du chemin

Fiche descriptive

Dossier 350816 00 000

Description du site occupé

Localisation administrative	Région :	12-Chaudière-Appalaches	MRC : Les Etchemins
	Municipalité :	Saint-Camille-de-Lellis	
	Lot 25 Rang :	A Sud-ouest Canton Daaquam	
Coordonnées :	UTM 19 : 5144790 m N, 413656 m E Géographique (DMS) : Latitude : 46° 27' 04"/ Longitude : - 70° 07' 27"		
Type d'installations	Principale : structure abandonnée et/ou écrasée		
	Dépendances <input type="checkbox"/>	Remise <input type="checkbox"/>	Sanitaire <input type="checkbox"/> Galerie <input type="checkbox"/>
	Si oui : 	Abri <input type="checkbox"/>	<input type="checkbox"/> <input type="checkbox"/>
	Déchets : <input type="checkbox"/> ()		
Échelle <input type="checkbox"/> . Bien meubles : <input type="checkbox"/> ()			
Type de travaux à effectuer	Ramassage /Nettoyage		
Type de matériaux	Bois de charpente <input checked="" type="checkbox"/>	Vitre <input type="checkbox"/>	Toile / tissus <input checked="" type="checkbox"/>
	Bois rond <input type="checkbox"/>	Bardeaux /Papier goudronné <input checked="" type="checkbox"/>	Tapis <input type="checkbox"/>
	Panneaux de bois œuvré <input checked="" type="checkbox"/>	Objets métalliques/ acier <input type="checkbox"/>	Matelas /mousse <input type="checkbox"/>
	Planches de bois <input type="checkbox"/>	Tôle <input type="checkbox"/>	PVC/ plastique/ prélat/ plexiglass <input checked="" type="checkbox"/>
	Contaminants (?) <input type="checkbox"/>	Isolant (Tentest) <input checked="" type="checkbox"/>	<input type="checkbox"/>
Dimensions approximatives	2 m ²		
	Soulevé, par rapport au sol: m ou, S.O. <input checked="" type="checkbox"/>		
Accessibilité	Facile <input checked="" type="checkbox"/> Moyenne <input type="checkbox"/> Difficile <input type="checkbox"/>		
	Distance au chemin carrossable : 15 m Chemin carrossable accessible en véhicule à <u>quatre</u> roues motrices. Besoin, aussi de transport VTT pour atteindre le chemin carrossable.		
	Accessible par la route de la Rivière-Saint-Jean sud, ensuite le chemin forestier à 2,6 km passé le 3 ^e rang, prendre le chemin forestier secondaire en direction Est pour environ 1,4 km. Le site est à 15 m au Sud-Est dans le dégagé boisé. Une virée est possible 270 m plus à l'Est sur le chemin forestier.		
Particularité			

Figure 1: Débris de cache à ramasser	2
Figure 2: Débris de cache à ramasser	2
Figure 3: Panneau de toit de cache à ramasser (350816-A).....	3
Figure 4: Panneau de toit de cache à ramasser (350816-A).....	3
Figure 5: Vue du site à partir du chemin forestier	4

Fiche descriptive

Dossier 350816 00 000

Photos



Figure 1: Débris de cache à ramasser



Figure 2: Débris de cache à ramasser



Figure 3: Panneau de toit de cache à ramasser (350816-A)



Figure 4: Panneau de toit de cache à ramasser (350816-A)



Figure 5: Vue du site à partir du chemin forestier

Fiche descriptive

Dossier 609981 00 000

Description du site occupé

Localisation administrative	Région :	05 - Estrie	MRC :	Le Haut-St-François
	Municipalité :	Chartierville		
	Lot 6, Rang IV, Canton Emberton			
Coordonnées :	UTM 19 : 5013348 m N, 331240 m E			
	Géographique (DMS) : Latitude : 45° 15' 12"/ Longitude : - 71° 09' 03"			
Type d'installations	Principale : structure abandonnée et/ou écrasée			
	Dépendances <input type="checkbox"/>	Si oui : 	Remise <input type="checkbox"/>	Sanitaire <input type="checkbox"/> Galerie <input type="checkbox"/>
			Abri <input type="checkbox"/>	<input type="checkbox"/>
	Déchets : <input type="checkbox"/> ()			
Échelle <input type="checkbox"/> . Bien meubles : <input type="checkbox"/> ()				
Type de travaux à effectuer	Ramassage /Nettoyage			
Type de matériaux	Bois de charpente <input checked="" type="checkbox"/>	Vitre <input type="checkbox"/>	Toile / tissus <input checked="" type="checkbox"/>	
	Bois rond <input type="checkbox"/>	Bardeaux /Papier goudronné <input type="checkbox"/>	Vinyle <input checked="" type="checkbox"/>	
Panneaux de bois œuvré <input checked="" type="checkbox"/>		Objets métalliques/ acier <input type="checkbox"/>	Caoutchouc <input checked="" type="checkbox"/>	
Planches de bois <input type="checkbox"/>		Tôle <input checked="" type="checkbox"/>	PVC/ plastique/ prélat/ plexiglass <input type="checkbox"/>	
Dimensions approximatives	2 m / 2 m			
	Soulevé, par rapport au sol: m ou, S.O. <input checked="" type="checkbox"/>			
Accessibilité	Facile <input type="checkbox"/> Moyenne <input type="checkbox"/> Difficile <input checked="" type="checkbox"/>			
	Distance au chemin carrossable : 690 m Chemin carrossable accessible en véhicule à <u>quatre</u> roues motrices. Besoin, aussi, de transport VTT pour atteindre le chemin carrossable.			
	Accessible par le chemin Saint-Paul sur 6,5 km à l'est de la route 257. Prendre la fourche au Sud sur environ 3,7 km et garder la gauche pour continuer sur le chemin forestier (direction Ouest) sur environ 650 m et continuer sur le chemin forestier direction Ouest sur encore environ 285 m (fin du chemin forestier). Prendre le sentier VTT toujours vers l'Ouest sur environ 690 m.			
Particularité	Le chemin forestier peut être endommagé et mal entretenu sur certaines portions (largeur réduite au niveau de certains ponceaux, érosion et chaussée cahoteuse. Une virée est possible à la fin du chemin forestier avant le sentier VTT Le sentier VTT est à certain endroits à largeur limitée, présence de pente, parfois boueux, cahoteux, sinueux et parfois moins bien défini. Le sentier a été rubané orange pour aider à la navigation.			

Fiche descriptive

Dossier 609981 00 000

Photos



Figure 1: Cache écrasée à ramasser.



Figure 2: Cache écrasée à ramasser



Figure 3: Cache écrasée à ramasser



Figure 4: Cache à démanteler avec vue de la dernière section d'accès



Figure 5: Fin du chemin forestier, entrée du sentier VTT



Figure 6: Début du sentier VTT.



Figure 7: État du sentier VTT



Figure 8: État du sentier VTT



Figure 9: État du sentier VTT.



Figure 10: État du sentier VTT.



Figure 11: État du sentier VTT



Figure 12: État du sentier VTT.



Figure 13: État du sentier VTT.



Figure 14: État du sentier VTT



Figure 15: État du sentier VTT



Figure 16: État du sentier VTT

Fiche descriptive

Dossier 610048 00 000

Description du site occupé

Localisation administrative	Région :	05 - Estrie	MRC : Le Granit
	Municipalité :	Notre-Dame-des-Bois	
	Lot 7, Rang XIII, Canton Chesham		
Coordonnées :	UTM 19 : 5016248 m N, 334489 m E		
	Géographique (DMS) : Latitude : 45° 16' 49"/ Longitude : - 71° 06' 37"		
Type d'installations	Principale : tour de guet		
	Dépendances <input type="checkbox"/>	Remise <input type="checkbox"/>	Sanitaire <input type="checkbox"/> Galerie <input type="checkbox"/>
	Si oui : 	Abri <input type="checkbox"/>	<input type="checkbox"/>
	Déchets : <input type="checkbox"/> ()		
	Échelle <input checked="" type="checkbox"/> . Bien meubles : <input checked="" type="checkbox"/> (1 chaise métal et bois)		
Type de travaux à effectuer	Démantèlement		
Type de matériaux	Bois de charpente <input checked="" type="checkbox"/>	Vitre <input type="checkbox"/>	Toile / tissus <input checked="" type="checkbox"/>
	Bois rond <input type="checkbox"/>	Bardeaux /Papier goudronné <input type="checkbox"/>	Tapis <input checked="" type="checkbox"/>
	Panneaux de bois œuvré <input checked="" type="checkbox"/>	Objets métalliques/ acier <input checked="" type="checkbox"/>	Matelas /mousse <input type="checkbox"/>
	Planches de bois <input type="checkbox"/>	Tôle <input type="checkbox"/>	PVC/ plastique/ prélat/ plexiglass <input type="checkbox"/>
	Béton <input type="checkbox"/>	Bonbonne de propane <input type="checkbox"/>	Réservoir septique <input type="checkbox"/>
Dimensions approximatives	1 m / 1 m x 1,5 m (hauteur).		
	Soulevé, par rapport au sol: 2,5 m		ou, S.O. <input type="checkbox"/>
Accessibilité	Facile <input checked="" type="checkbox"/> Moyenne <input type="checkbox"/> Difficile <input type="checkbox"/>		
	Distance au chemin carrossable : 1,35 km Chemin carrossable accessible en véhicule à <u>quatre</u> roues motrices. Besoin, aussi de transport VTT pour atteindre le chemin carrossable.		
	Accessible par le chemin Saint-Paul sur 6,5 km à l'est de la route 257. Prendre la fourche au Sud sur 1,5 km. Ensuite, en VTT, prendre le chemin forestier barré vers l'Est (accès entre les roches possible en VTT) sur 1,3 km et prendre la virée du chemin forestier à gauche (Est) sur 35 m et le site sera à l'Ouest du chemin dans le boisé.		
Particularité	Le chemin forestier peut être endommagé et mal entretenu sur certaines portions (largeur réduite, érosion et chaussée cahoteuse). Le chemin forestier secondaire est accessible seulement en VTT car l'accès est restreint avec de grosses roches. Présence de fosse à certains endroits dû au retrait de certains ponceaux. Une virée est présente à la fourche du chemin forestier et celui accessible uniquement en VTT.		

Figure 1: Cache à démanteler (vue du chemin).....2

Figure 2: Cache à démanteler (autre vue).....2

Figure 3: Cache à démanteler (autre vue).....3

Figure 4: Entrée du chemin forestier secondaire avec accès restreint au VTT seulement3

Fiche descriptive

Dossier 610048 00 000

Photos



Figure 1: Cache à démanteler (vue du chemin).



Figure 2: Cache à démanteler (autre vue).



Figure 3: Cache à démanteler (autre vue).



Figure 4: Entrée du chemin forestier secondaire avec accès restreint au VTT seulement

Fiche descriptive

Dossier 610050 00 000

Description du site occupé

Localisation administrative	Région :	05 - Estrie	MRC : Le Granit
	Municipalité :	Notre-Dame-des-Bois	
	Lot 5, Rang XIII, Canton Chesham		
Coordonnées :	UTM 19 : 5016152 m N, 333850 m E		
	Géographique (DMS) : Latitude : 45° 16' 45"/ Longitude : - 71° 07' 06"		
Type d'installations	Principale : tour de guet		
	Dépendances <input type="checkbox"/>	Remise <input type="checkbox"/>	Sanitaire <input type="checkbox"/> Galerie <input type="checkbox"/>
	Si oui : 	Abri <input type="checkbox"/>	<input type="checkbox"/>
	Déchets : <input checked="" type="checkbox"/> (Bidon de plastique, galon de peinture, déchets divers)		
	Échelle <input checked="" type="checkbox"/> . Bien meubles : <input type="checkbox"/> ()		
Type de travaux à effectuer	Démantèlement		
Type de matériaux	Bois de charpente <input type="checkbox"/>	Vitre <input type="checkbox"/>	Toile / tissu <input checked="" type="checkbox"/>
	Bois rond <input type="checkbox"/>	Bardeaux /Papier goudronné <input type="checkbox"/>	Tapis <input checked="" type="checkbox"/>
	Panneaux de bois œuvré <input checked="" type="checkbox"/>	Objets métalliques/ acier <input checked="" type="checkbox"/>	Matelas /mousse <input type="checkbox"/>
	Planches de bois <input checked="" type="checkbox"/>	Tôle <input type="checkbox"/>	PVC/ plastique/ prélat/ plexiglass <input checked="" type="checkbox"/>
	Béton <input type="checkbox"/>	Bonbonne de propane <input type="checkbox"/>	Réservoir septique <input type="checkbox"/>
	Brique <input type="checkbox"/>	Panneaux 'cœur de porte' <input type="checkbox"/>	Aluminium <input type="checkbox"/>
	Contaminants (?) <input type="checkbox"/>	Isolant (divers) <input type="checkbox"/>	<input type="checkbox"/>
Dimensions approximatives	1 m / 1 m x 1,5 m (hauteur structure).		
	Soulevé, par rapport au sol: 1,5 m ou, S.O. <input type="checkbox"/>		
Accessibilité	Facile <input checked="" type="checkbox"/> Moyenne <input type="checkbox"/> Difficile <input type="checkbox"/>		
	Distance au chemin carrossable : 780 m Chemin carrossable accessible en véhicule à <u>quatre</u> roues motrices. Besoin, aussi de transport VTT pour atteindre le chemin carrossable. Accessible par le chemin Saint-Paul sur 6,5 km à l'est de la route 257. Prendre la fourche au Sud sur 1,5 km. Ensuite, en VTT, prendre le chemin forestier barré vers l'Est (accès entre les roches possible en VTT) sur 700 m et ensuite prendre le sentier VTT au Sud sur 80m (fossé abrupte à traverser au début).		
Particularité	Le chemin forestier peut être endommagé et mal entretenu sur certaines portions (largeur réduite, érosion et chaussée cahoteuse). Le chemin forestier secondaire est accessible seulement en VTT car l'accès est restreint avec de grosses roches. Présence de fosse à certains endroits dû au retrait de certains ponceaux. Une virée est présente à la fourche du chemin forestier et celui accessible uniquement en VTT.		

Fiche descriptive

Dossier 610050 00 000

Photos



Figure 1: Tour de guet à démanteler.



Figure 2: Tour de guet à démanteler (Autre vue).



Figure 3: Débris près de la tour de guet à ramasser.



Figure 4: Entrée du chemin forestier secondaire avec accès restreint au VTT seulement



Figure 5: Début du sentier VTT (fossé abrupte à traverser).



Figure 6: État de l'accès en VTT (plus ou moins balisé)

Fiche descriptive

Dossier 610051 00 000

Description du site occupé

Localisation administrative	Région :	05 - Estrie	MRC : Le Granit
	Municipalité :	Notre-Dame-des-Bois	
	Lot 6, Rang XII, Canton Chesham		
Coordonnées :	UTM 19 : 5016034 m N, 334231 m E		
	Géographique (DMS) : Latitude : 45° 16' 42"/ Longitude : - 71° 06' 49"		
Type d'installations	Principale : tour de guet		
	Dépendances <input type="checkbox"/>	Remise <input type="checkbox"/>	Sanitaire <input type="checkbox"/> Galerie <input type="checkbox"/>
	Si oui : 	Abri <input type="checkbox"/>	<input type="checkbox"/> <input type="checkbox"/>
	Déchets : <input checked="" type="checkbox"/> (Baril de plastique bleu – 610051-A)		
	Échelle <input checked="" type="checkbox"/> . Bien meubles : <input type="checkbox"/> ()		
Type de travaux à effectuer	Démantèlement		
Type de matériaux	Bois de charpente <input checked="" type="checkbox"/>	Vitre <input type="checkbox"/>	Toile / tissus <input checked="" type="checkbox"/>
	Bois rond <input type="checkbox"/>	Bardeaux /Papier goudronné <input type="checkbox"/>	Tapis <input type="checkbox"/>
	Panneaux de bois œuvre <input checked="" type="checkbox"/>	Objets métalliques/ acier <input checked="" type="checkbox"/>	Baril de plastique <input checked="" type="checkbox"/>
Dimensions approximatives	1 m / 1 m x 1 m (hauteur structure).		
	Soulevé, par rapport au sol: 2 m		ou, S.O. <input type="checkbox"/>
Accessibilité	Facile <input checked="" type="checkbox"/>	Moyenne <input type="checkbox"/>	Difficile <input type="checkbox"/>
	Distance au chemin carrossable : 1,7 km Chemin carrossable accessible en véhicule à <u>quatre</u> roues motrices. Besoin, aussi de transport VTT pour atteindre le chemin carrossable.		
	Accessible par le chemin Saint-Paul sur 6,5 km à l'est de la route 257. Prendre la fourche au Sud sur 1,5 km. Ensuite, en VTT, prendre le chemin forestier barré vers l'Est (accès entre les roches possible en VTT) sur 1,4 km (la fin du chemin forestier), ensuite prendre le sentier VTT vers le Sud sur environ 95 m et prendre la fourche vers l'Ouest sur environ 190 m, le site sera au Sud du sentier.		
Particularité	Le chemin forestier peut être endommagé et mal entretenu sur certaines portions (largeur réduite, érosion et chaussée cahoteuse). Le chemin forestier secondaire est accessible seulement en VTT car l'accès est restreint avec de grosses roches. Présence de fosse à certains endroits dû au retrait de certains ponceaux. Une virée est présente à la fourche du chemin forestier et celui accessible uniquement en VTT.		

Figure 1: Tour de guet à démanteler.....	2
Figure 2: Barils de plastique à ramasser (610051-A).....	2
Figure 3: Entrée du chemin forestier secondaire avec accès restreint au VTT seulement	3
Figure 4: Entrée du sentier VTT (fin du chemin forestier secondaire)	3
Figure 5: État du sentier VTT	4
Figure 6: État du sentier VTT	4
Figure 7: État du sentier VTT (fourche).....	4

Fiche descriptive

Dossier 610051 00 000

Photos



Figure 1: Tour de guet à démanteler



Figure 2: Barils de plastique à ramasser (610051-A).



Figure 3: Entrée du chemin forestier secondaire avec accès restreint au VTT seulement



Figure 4: Entrée du sentier VTT (fin du chemin forestier secondaire)



Figure 5: État du sentier VTT



Figure 6: État du sentier VTT



Figure 7: État du sentier VTT (fourche)

Fiche descriptive

Dossier 610052 00 000

Description du site occupé

Localisation administrative	Région :	05 - Estrie	MRC : Le Granit
	Municipalité :	Notre-Dame-des-Bois	
	Lot 5, Rang XIII, Canton Chesham		
Coordonnées :	UTM 19 : 5015993 m N, 334017 m E		
	Géographique (DMS) : Latitude : 45° 16' 40"/ Longitude : - 71° 06' 58"		
Type d'installations	Principale : cache sur plateforme		
	Dépendances <input type="checkbox"/>	Remise <input type="checkbox"/>	Sanitaire <input type="checkbox"/> Galerie <input type="checkbox"/>
	Si oui : 	Abri <input type="checkbox"/>	<input type="checkbox"/> <input type="checkbox"/>
	Déchets : <input checked="" type="checkbox"/> (Barils de plastique et métal avec chaînes)		
	Échelle <input checked="" type="checkbox"/> . Bien meubles : <input type="checkbox"/> ()		
Type de travaux à effectuer	Démantèlement		
Type de matériaux	Bois de charpente <input checked="" type="checkbox"/>	Vitre <input type="checkbox"/>	Toile / tissus <input checked="" type="checkbox"/>
	Bois rond <input type="checkbox"/>	Bardeaux /Papier goudronné <input type="checkbox"/>	Tapis <input type="checkbox"/>
	Panneaux de bois œuvré <input checked="" type="checkbox"/>	Objets métalliques/ acier <input checked="" type="checkbox"/>	Matelas /mousse <input type="checkbox"/>
	Planches de bois <input checked="" type="checkbox"/>	Aluminium <input checked="" type="checkbox"/>	PVC/ plastique/ prélat/ plexiglass <input checked="" type="checkbox"/>
	Béton <input checked="" type="checkbox"/>	Baril de métal <input checked="" type="checkbox"/>	Baril de plastique <input checked="" type="checkbox"/>
Dimensions approximatives	2 m / 2 m x 2 m (hauteur).		
	Soulevé, par rapport au sol: 2 m		ou, S.O. <input type="checkbox"/>
Accessibilité	Facile <input checked="" type="checkbox"/> Moyenne <input type="checkbox"/> Difficile <input type="checkbox"/>		
	Distance au chemin carrossable : 1,9 km Chemin carrossable accessible en véhicule à <u>quatre</u> roues motrices. Besoin, aussi de transport VTT pour atteindre le chemin carrossable.		
	Accessible par le chemin Saint-Paul sur 6,5 km à l'est de la route 257. Prendre la fourche au Sud sur 1,5 km. Ensuite, en VTT, prendre le chemin forestier barré vers l'Est (accès entre les roches possible en VTT) sur 1,4 km (la fin du chemin forestier), ensuite prendre le sentier VTT vers le Sud sur environ 95 m et prendre la fourche vers l'Ouest sur environ 415 m, le site sera à 15 m au Sud du sentier.		
Particularité	Le chemin forestier peut être endommagé et mal entretenu sur certaines portions (largeur réduite, érosion et chaussée cahoteuse). Le chemin forestier secondaire est accessible seulement en VTT car l'accès est restreint avec de grosses roches. Présence de fosse à certains endroits dû au retrait de certains ponceaux. Une virée est présente à la fourche du chemin forestier et celui accessible uniquement en VTT.		

Fiche descriptive

Dossier 610052 00 000

Photos



Figure 1: Cache à démanteler



Figure 2: Cache à démanteler (vue vers le sentier VTT).



Figure 3: Barils de plastiques et métal avec chaînes à ramasser (610052-A)



Figure 4: Vue d'ensemble de la cache et des barils à partir du sentier VTT



Figure 5: Entrée du chemin forestier secondaire avec accès restreint au VTT seulement



Figure 6: Entrée du sentier VTT (fin du chemin forestier secondaire)



Figure 7: État du sentier VTT



Figure 8: État du sentier VTT



Figure 9: État du sentier VTT (fourche)



Figure 10: État du sentier VTT



Figure 11: État du sentier VTT

Fiche descriptive

Dossier 610053 00 000

Description du site occupé

Localisation administrative	Région :	05 - Estrie	MRC : Le Haut-St-François
	Municipalité :	Chartierville	
	Lot 4, Rang IV, Canton Emberton		
Coordonnées :	UTM 19 : 5014007 m N, 331941 m E		
	Géographique (DMS) : Latitude : 45° 15' 34"/ Longitude : - 71° 08' 31"		
Type d'installations	Principale : cache au sol		
	Déchets : <input type="checkbox"/> ()		
	Échelle <input type="checkbox"/> . Bien meubles : <input type="checkbox"/> ()		
Type de travaux à effectuer	Démantèlement		
Type de matériaux	Bois de charpente <input checked="" type="checkbox"/>	Vitre <input type="checkbox"/>	Toile / tissus <input checked="" type="checkbox"/>
	Bois rond <input type="checkbox"/>	Bardeaux /Papier goudronné <input checked="" type="checkbox"/>	Tapis <input checked="" type="checkbox"/>
Type de matériaux	Panneaux de bois œuvré <input checked="" type="checkbox"/>	Objets métalliques/ acier <input type="checkbox"/>	Matelas /mousse <input type="checkbox"/>
	Planches de bois <input type="checkbox"/>	Tôle <input checked="" type="checkbox"/>	PVC/ plastique/ prélat/ plexiglass <input type="checkbox"/>
	Caoutchouc <input checked="" type="checkbox"/>	Bonbonne de propane <input type="checkbox"/>	Baril en plastique <input checked="" type="checkbox"/>
Dimensions approximatives	2 m / 1,5 m x 2 m (hauteur structure).		
	Soulevé, par rapport au sol: m ou, S.O. <input checked="" type="checkbox"/>		
Accessibilité	Facile <input type="checkbox"/> Moyenne <input checked="" type="checkbox"/> Difficile <input type="checkbox"/>		
	Distance au chemin carrossable : 90 m Chemin carrossable accessible en véhicule à <u>quatre</u> roues motrices. Besoin, aussi, de transport VTT pour atteindre le chemin carrossable. Accessible par le chemin Saint-Paul sur 6,5 km à l'est de la route 257. Prendre la fourche au Sud sur environ 3,7 km et garder la gauche pour continuer sur le chemin forestier (direction Ouest) sur environ 515 m. Prendre le sentier VTT vers le Nord sur environ 90 m. Le sentier est boueux à certains endroits.		
Particularité	Le chemin forestier peut être endommagé et mal entretenu sur certaines portions (largeur réduite au niveau de certains ponceaux, érosion et chaussée cahoteuse). Une virée est possible environ 140 m plus au Sud sur le chemin forestier		

Figure 1: Cache à démanteler.....	2
Figure 2: Cache à démanteler.....	2
Figure 3: Cache à démanteler.....	3
Figure 4: Intérieur de la cache à démanteler.....	3
Figure 5: Entrée du sentier VTT	4
Figure 6: État du sentier VTT	4
Figure 7: État du sentier VTT	5
Figure 8: État du sentier VTT	5

Fiche descriptive

Dossier 610053 00 000

Photos



Figure 1: Cache à démanteler



Figure 2: Cache à démanteler.



Figure 3: Cache à démanteler



Figure 4: Intérieur de la cache à démanteler.



Figure 5: Entrée du sentier VTT



Figure 6: État du sentier VTT



Figure 7: État du sentier VTT



Figure 8: État du sentier VTT

Fiche descriptive

Dossier 610054 00 000

Description du site occupé

Localisation administrative	Région :	05 - Estrie	MRC : Le Haut-St-François
	Municipalité :	Chartierville	
	Lot 3, Rang IV, Canton Emberton		
Coordonnées :	UTM 19 : 5014153 m N, 332095 m E		
	Géographique (DMS) : Latitude : 45° 15' 39"/ Longitude : - 71° 08' 24"		
Type d'installations	Principale : cache au sol		
	Dépendances <input type="checkbox"/>	Remise <input type="checkbox"/>	Sanitaire <input type="checkbox"/> Galerie <input type="checkbox"/>
	Si oui : 	Abri <input type="checkbox"/>	<input type="checkbox"/>
	Déchets : <input checked="" type="checkbox"/> (Bouts de panneaux isolants éparpillés)		
	Échelle <input type="checkbox"/> . Bien meubles : <input type="checkbox"/> ()		
Type de travaux à effectuer	Démantèlement		
Type de matériaux	Bois de charpente <input checked="" type="checkbox"/>	Vitre <input type="checkbox"/>	Toile / tissu <input checked="" type="checkbox"/>
	Bois rond <input type="checkbox"/>	Bardeaux /Papier goudronné <input type="checkbox"/>	Tapis <input type="checkbox"/>
	Panneaux de bois œuvré <input type="checkbox"/>	Objets métalliques/ acier <input checked="" type="checkbox"/>	Matelas /mousse <input type="checkbox"/>
	Planches de bois (Canexel) <input type="checkbox"/>	Tôle <input checked="" type="checkbox"/>	PVC/ plastique/ prélat/ plexiglass <input type="checkbox"/>
	Béton <input type="checkbox"/>	Bonbonne de propane <input type="checkbox"/>	Réservoir septique <input type="checkbox"/>
	Brique <input type="checkbox"/>	Panneaux 'cœur de porte' <input type="checkbox"/>	Aluminium <input checked="" type="checkbox"/>
	Contaminants (?) <input type="checkbox"/>	Isolant (divers) <input checked="" type="checkbox"/>	<input type="checkbox"/>
Dimensions approximatives	1 m / 1,5 m x 1,5 m (hauteur structure).		
	Soulevé, par rapport au sol: m		ou, S.O. <input checked="" type="checkbox"/>
Accessibilité	Facile <input checked="" type="checkbox"/> Moyenne <input type="checkbox"/> Difficile <input type="checkbox"/>		
	Distance au chemin carrossable : 30 m Chemin carrossable accessible en véhicule à <u>quatre</u> roues motrices. Pas besoin de transport VTT pour atteindre le chemin carrossable. Accessible par le chemin Saint-Paul sur 6,5 km à l'est de la route 257. Prendre la fourche au Sud sur environ 3,7 km et garder la gauche pour continuer sur le chemin forestier (direction Ouest) sur environ 235 m. Le site est au Nord du chemin à environ 30 m et accessible à pied.		
Particularité	Le chemin forestier peut être endommagé et mal entretenu sur certaines portions (largeur réduite au niveau de certains ponceaux, érosion et chaussée cahoteuse). Une virée est possible environ 420 m plus au Sud sur le chemin forestier		

Fiche descriptive

Dossier 610054 00 000

Photos



Figure 1: Cache à démanteler



Figure 2: Cache à démanteler



Figure 3: Ex. : Intérieur de la cache.



Figure 4: Ex. : Débris et isolant à ramasser près de la cache.



Figure 5: Débris et ancienne plate-forme à ramasser près de la cache



Figure 6: Cache et débris à ramasser (vue d'ensemble)



Figure 7: Débris à ramasser au début du sentier d'accès (610054-A)- Tôle, chaise métal, isolant (enfouis en partie)



Figure 8: Vue du sentier d'accès vers le chemin forestier.

Fiche descriptive

Dossier 610055 00 000

Description du site occupé

Localisation administrative	Région :	05 - Estrie	MRC :	Le Haut-St-François
	Municipalité :	Chartierville		
	Lot 2, Rang IV, Canton Emberton			
Coordonnées :	UTM 19 : 5014331 m N, 332438 m E			
	Géographique (DMS) : Latitude : 45° 15' 45"/ Longitude : - 71° 08' 09"			
Type d'installations	Principale : cache au sol			
	Dépendances	<input type="checkbox"/>	Remise	<input type="checkbox"/>
		<input type="checkbox"/>	Sanitaire	<input type="checkbox"/>
		<input type="checkbox"/>	Galerie	<input type="checkbox"/>
	Si oui :	Abri	<input type="checkbox"/>	<input type="checkbox"/>
	Déchets : <input type="checkbox"/> ()			
	Échelle <input type="checkbox"/> . Bien meubles : <input checked="" type="checkbox"/> (Chaise en pvc, chaise en tissu)			
Type de travaux à effectuer	Démantèlement			
Type de matériaux	Bois de charpente	<input checked="" type="checkbox"/>	Vitre	<input type="checkbox"/>
		<input type="checkbox"/>	Toile / tissus	<input checked="" type="checkbox"/>
	Bois rond	<input type="checkbox"/>	Bardeaux /Papier goudronné	<input type="checkbox"/>
		<input type="checkbox"/>	Tapis	<input type="checkbox"/>
	Panneaux de bois œuvré	<input checked="" type="checkbox"/>	Objets métalliques/ acier	<input type="checkbox"/>
		<input type="checkbox"/>	Matelas /mousse	<input type="checkbox"/>
	Planches de bois (Canexel)	<input checked="" type="checkbox"/>	Aluminium	<input checked="" type="checkbox"/>
		<input type="checkbox"/>	PVC/ plastique/ prélat/ plexiglass	<input checked="" type="checkbox"/>
	Béton	<input type="checkbox"/>	Bonbonne de propane	<input type="checkbox"/>
		<input type="checkbox"/>	Réservoir septique	<input type="checkbox"/>
Brique	<input type="checkbox"/>	Panneaux 'cœur de porte'	<input type="checkbox"/>	
	<input type="checkbox"/>	Aluminium	<input checked="" type="checkbox"/>	
Contaminants (?)	<input type="checkbox"/>	Isolant (divers)	<input type="checkbox"/>	
	<input type="checkbox"/>	Canexel	<input type="checkbox"/>	
Dimensions approximatives	1 m / 2 m x 2 m (hauteur structure).			
	Soulevé, par rapport au sol: m ou, S.O. <input checked="" type="checkbox"/>			
Accessibilité	Facile <input checked="" type="checkbox"/> Moyenne <input type="checkbox"/> Difficile <input type="checkbox"/>			
	Distance au chemin carrossable : 75 m Chemin carrossable accessible en véhicule à <u>quatre</u> roues motrices. Besoin, aussi, de transport VTT pour atteindre le chemin carrossable.			
	Accessible par le chemin Saint-Paul sur 6,5 km à l'est de la route 257. Prendre la fourche au Sud sur environ 3,5 km et accéder au site en VTT vers le Sud par le débardage sur 75 m			
Particularité	Le chemin forestier peut être endommagé et mal entretenu sur certaines portions (largeur réduite au niveau de certains ponceaux, érosion et chaussée cahoteuse). Une virée est possible à proximité du site.			

Figure 1: Cache à démanteler.....	2
Figure 2: Cache à démanteler.....	2
Figure 3: Intérieur de la cache.....	3
Figure 4: État de l'accès VTT à la cache.....	3

Fiche descriptive

Dossier 610055 00 000

Photos



Figure 1: Cache à démanteler.



Figure 2: Cache à démanteler.



Figure 3: Intérieur de la cache



Figure 4: État de l'accès VTT à la cache

Fiche descriptive

Dossier 610057 00 000

Description du site occupé

Localisation administrative	Région :	05 - Estrie	MRC : Le Haut-St-François
	Municipalité :	Chartierville	
	Lot 2, Rang III, Canton Emberton		
Coordonnées :	UTM 19 : 5015366 m N, 332331 m E		
	Géographique (DMS) : Latitude : 45° 16' 18"/ Longitude : - 71° 08' 15"		
Type d'installations	Principale : structure abandonnée et/ou écrasée		
	Dépendances <input type="checkbox"/>	Remise <input type="checkbox"/>	Sanitaire <input type="checkbox"/> Galerie <input type="checkbox"/>
	Si oui : 	Abri <input type="checkbox"/>	<input type="checkbox"/>
	Déchets : <input type="checkbox"/> ()		
Échelle <input checked="" type="checkbox"/> . Bien meubles : <input type="checkbox"/> ()			
Type de travaux à effectuer	Ramassage /Nettoyage		
Type de matériaux	Bois de charpente <input checked="" type="checkbox"/>	Vitre <input type="checkbox"/>	Toile / tissus <input type="checkbox"/>
	Bois rond <input type="checkbox"/>	Bardeaux /Papier goudronné <input checked="" type="checkbox"/>	Tapis <input type="checkbox"/>
Type de matériaux	Panneaux de bois œuvré <input checked="" type="checkbox"/>	Objets métalliques/ acier <input type="checkbox"/>	Matelas /mousse <input type="checkbox"/>
	Brique <input type="checkbox"/>	Panneaux 'cœur de porte' <input type="checkbox"/>	Aluminium <input type="checkbox"/>
	Contaminants (?) <input type="checkbox"/>	Isolant (divers) <input type="checkbox"/>	Chaise en métal <input checked="" type="checkbox"/>
Dimensions approximatives	2 m / 2 m		
	Soulevé, par rapport au sol: m ou, S.O. <input checked="" type="checkbox"/>		
Accessibilité	Facile <input checked="" type="checkbox"/> Moyenne <input type="checkbox"/> Difficile <input type="checkbox"/>		
	Distance au chemin carrossable : 5 m Chemin carrossable accessible en véhicule à <u>quatre</u> roues motrices. Pas besoin de transport VTT pour atteindre le chemin carrossable.		
	Accessible par le chemin Saint-Paul sur 6,5 km à l'est de la route 257. Prendre la fourche au Sud sur environ 3,3 km et prendre le chemin forestier secondaire vers le Nord sur environ 940 m, le site est au Nord du chemin dans le boisé.		
Particularité	Le chemin forestier peut être endommagé et mal entretenu sur certaines portions (largeur réduite au niveau de certains ponceaux, érosion et chaussée cahoteuse).		
	Une virée est possible 110 m plus au Nord-Ouest		

Figure 1: Cache écrasée et échelle à ramasser2

Figure 2: Cache écrasée, chaise en métal2

Figure 2: Cache écrasée à ramasser3

Fiche descriptive

Dossier 610057 00 000

Photos



Figure 1: Cache écrasée et échelle à ramasser



Figure 2: Cache écrasée, chaise en métal

Fiche descriptive

Dossier 610057 00 000

Photos



Figure 3: Cache écrasée à ramasser

Fiche descriptive

Dossier 610059 00 000

Description du site occupé

Localisation administrative	Région :	05 - Estrie	MRC : Le Granit
	Municipalité :	Notre-Dame-des-Bois	
	Lot 6, Rang XIII, Canton Chesham		
Coordonnées :	UTM 19 : 5015736 m N, 334356 m E		
	Géographique (DMS) : Latitude : 45° 16' 32"/ Longitude : - 71° 06' 43"		
Type d'installations	Principale : cache sur plateforme		
	Déchets : <input checked="" type="checkbox"/> (matériaux, contenants divers, etc.)		
	Échelle <input checked="" type="checkbox"/> . Bien meubles : <input checked="" type="checkbox"/> (chaise métal/cuir)		
Type de travaux à effectuer	Démantèlement		
Type de matériaux	Bois de charpente <input checked="" type="checkbox"/>	Vitre <input checked="" type="checkbox"/>	Toile / tissus <input checked="" type="checkbox"/>
	Bois rond <input checked="" type="checkbox"/>	Bardeaux /Papier goudronné <input checked="" type="checkbox"/>	Tapis <input checked="" type="checkbox"/>
	Panneaux de bois œuvré <input checked="" type="checkbox"/>	Objets métalliques/ acier <input checked="" type="checkbox"/>	Matelas /mousse <input checked="" type="checkbox"/>
	Planches de bois <input checked="" type="checkbox"/>	Aluminium <input checked="" type="checkbox"/>	PVC/ plastique/ prélat/ plexiglass <input checked="" type="checkbox"/>
	1 bouteille d'Hydrate de méthyle (Inflammable et toxique)		
Dimensions approximatives	2 m / 2,5 m x 1,5 m (hauteur structure).		
	Soulevé, par rapport au sol: 5 m		ou, S.O. <input type="checkbox"/>
Accessibilité	Facile <input type="checkbox"/> Moyenne <input type="checkbox"/> Difficile <input checked="" type="checkbox"/>		
	<p>Distance au chemin carrossable : 2 km Chemin carrossable accessible en véhicule à <u>quatre</u> roues motrices. Besoin, aussi de transport VTT pour atteindre le chemin carrossable.</p> <p>Accessible par le chemin Saint-Paul sur 6,5 km à l'est de la route 257. Prendre la fourche au Sud sur 1,5 km. Ensuite, en VTT, prendre le chemin forestier barré vers l'Est (accès entre les roches possible en VTT) sur 1,4 km (la fin du chemin forestier), ensuite prendre le sentier VTT vers le Sud sur environ 390 m et prendre un second sentier VTT direction frontière (Sud-Est) sur environ 160 m. Le site sera situé à l'Est dans la frontière canado-américaine.</p>		
Particularité	<p>Le chemin forestier peut être endommagé et mal entretenu sur certaines portions (largeur réduite, érosion et chaussée cahoteuse). Le chemin forestier secondaire est accessible seulement en VTT car l'accès est restreint avec de grosses roches. Présence de fosse à certains endroits dû au retrait de certains ponceaux.</p> <p>Une virée est présente à la fourche du chemin forestier et celui accessible uniquement en VTT.</p> <p>La première section VTT est assez bien praticable. La seconde section de 160 m est assez cahoteuse, présence de grosses roches et en pente parfois abrupte, cette section pourrait compliquer le transport des matériaux.</p>		

Fiche descriptive

Dossier 610059 00 000

Photos



Figure 1: Cache à démanteler



Figure 2: Cache à démanteler (autre vue)



Figure 3: Intérieur de la cache à ramasser

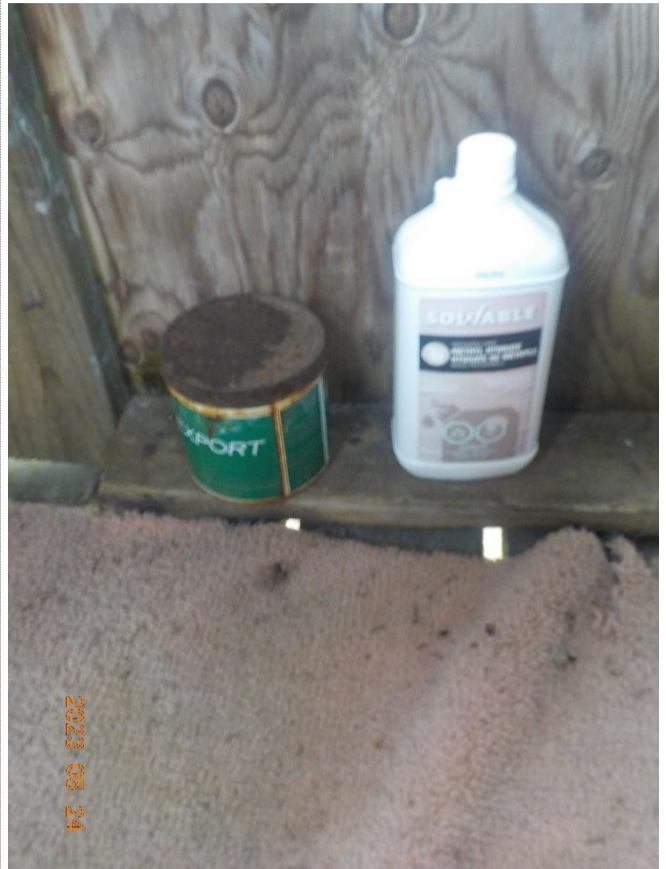

Figure 4: Intérieur de la cache / débris à ramasser



Figure 5: Débris / matériaux sous la cache à ramasser



Figure 6: Débris devant la cache à ramasser



Figure 7: Autre débris à ramasser près de la cache (610059-A)



Figure 8: Autre débris à ramasser près de la cache (610059-A – autre vue)



Figure 9: Vue des sites à démanteler et ramasser



Figure 10: Entrée du chemin forestier secondaire avec accès restreint au VTT seulement



Figure 11: Entrée du sentier VTT (fin du chemin forestier secondaire)



Figure 12: État du sentier VTT



Figure 13: État du sentier VTT



Figure 14: État du sentier VTT vers la frontière



Figure 15: État du sentier VTT vers la frontière



Figure 16: État du sentier VTT vers la frontière



Figure 17: État du sentier VTT vers la frontière



Figure 18: État du sentier VTT vers la frontière



Figure 19: État du sentier VTT près de la frontière

Fiche descriptive

Dossier 610061 00 000

Description du site occupé

Localisation administrative	Région :	05 - Estrie	MRC : Le Granit
	Municipalité :	Notre-Dame-des-Bois	
	Lot 7, Rang XIII, Canton Chesham		
Coordonnées :	UTM 19 : 5015840 m N, 334503 m E		
	Géographique (DMS) : Latitude : 45° 16' 36"/ Longitude : - 71° 06' 36"		
Type d'installations	Principale : cache sur échafaudage		
	Déchets : <input checked="" type="checkbox"/> (matériaux et contenants divers)		
	Échelle <input checked="" type="checkbox"/> . Bien meubles : <input checked="" type="checkbox"/> (chaise de bureau métal/tissu)		
Type de travaux à effectuer	Démantèlement		
Type de matériaux	Bois de charpente <input checked="" type="checkbox"/>	Vitre <input checked="" type="checkbox"/>	Toile / tissus <input checked="" type="checkbox"/>
	Bois rond <input type="checkbox"/>	Bardeaux /Papier goudronné <input type="checkbox"/>	Tapis <input checked="" type="checkbox"/>
	Panneaux de bois œuvré <input checked="" type="checkbox"/>	Objets métalliques/ acier <input type="checkbox"/>	PVC/ plastique/ préart/ plexiglass <input checked="" type="checkbox"/>
	Planches de bois <input checked="" type="checkbox"/>	Aluminium <input checked="" type="checkbox"/>	PVC/ plastique/ préart/ plexiglass <input type="checkbox"/>
Dimensions approximatives	2 m / 2,5 m x 2 m (hauteur).		
	Soulevé, par rapport au sol: 4 m		ou, S.O. <input type="checkbox"/>
Accessibilité	Facile <input type="checkbox"/> Moyenne <input type="checkbox"/> Difficile <input checked="" type="checkbox"/>		
	Distance au chemin carrossable : 2,2 km Chemin carrossable accessible en véhicule à <u>quatre</u> roues motrices. Besoin, aussi de transport VTT pour atteindre le chemin carrossable.		
	Accessible par le chemin Saint-Paul sur 6,5 km à l'est de la route 257. Prendre la fourche au Sud sur 1,5 km. Ensuite, en VTT, prendre le chemin forestier barré vers l'Est (accès entre les roches possible en VTT) sur 1,4 km (la fin du chemin forestier), ensuite prendre le sentier VTT vers le Sud sur environ 390 m et prendre un second sentier VTT direction frontière (Sud-Est) sur environ 160 m. Allez vers l'Est dans la frontière sur environ 150 m, prendre le sentier de contournement vers le Nord-Est (pour éviter falaise de la frontière) sur 80 m pour revenir sur la frontière. Poursuivre dans la frontière sur environ 55 m vers l'Est et le site sera à l'Ouest aux abords de la frontière.		
Particularité	Le chemin forestier peut être endommagé et mal entretenu sur certaines portions (largeur réduite, érosion et chaussée cahoteuse). Le chemin forestier secondaire est accessible seulement en VTT car l'accès est restreint avec de grosses roches. Présence de fosse à certains endroits dû au retrait de certains ponceaux.		
	Une virée est présente à la fourche du chemin forestier et celui accessible uniquement en VTT. La première section VTT est assez bien praticable. La seconde section de 160 m est assez cahoteuse, présence de grosses roches et en pente parfois abrupte, cette section pourrait compliquer le transport des matériaux.		

Fiche descriptive

Dossier 610061 00 000

Photos



Figure 1: Cache à démanteler.



Figure 2: Cache sur la frontière vue de la frontière



Figure 3: Cache à démanteler vue de la frontière (avec site 610062 en arrière-plan à gauche)



Figure 4: Intérieur de la cache



Figure 5: Débris sous la cache à ramasser



Figure 6: Entrée du chemin forestier secondaire avec accès restreint au VTT seulement



Figure 7: Entrée du sentier VTT (fin du chemin forestier secondaire)



Figure 8: État du sentier VTT



Figure 9: État du sentier VTT



Figure 10: État du sentier VTT vers la frontière



Figure 11: État du sentier VTT vers la frontière



Figure 12: État du sentier VTT vers la frontière



Figure 13: État du sentier VTT vers la frontière



Figure 14: État du sentier VTT vers la frontière



Figure 15: État du sentier VTT à partir de la frontière



Figure 16: Entrée du sentier de contournement de la frontière.



Figure 17: État du sentier de contournement



Figure 18: État de la frontière et entrée de la voie de contournement

Fiche descriptive

Dossier 610062 00 000

Description du site occupé

Localisation administrative	Région :	05 - Estrie	MRC : Le Granit
	Municipalité :	Notre-Dame-des-Bois	
	Lot 7, Rang XIII, Canton Chesham		
Coordonnées :	UTM 19 : 5015840 m N, 334474 m E		
	Géographique (DMS) : Latitude : 45° 16' 36"/ Longitude : - 71° 06' 37"		
Type d'installations	Principale : cache sur échafaudage		
	Déchets : <input checked="" type="checkbox"/> (matériaux et contenants)		
	Échelle <input checked="" type="checkbox"/> . Bien meubles : <input checked="" type="checkbox"/> (chaise métal / cuir)		
Type de travaux à effectuer	Démantèlement		
Type de matériaux	Bois de charpente <input checked="" type="checkbox"/> Vitre <input checked="" type="checkbox"/> Toile / tissus <input checked="" type="checkbox"/>		
	Tôle <input checked="" type="checkbox"/> Échafauds en métal <input checked="" type="checkbox"/> Tapis <input checked="" type="checkbox"/>		
Panneaux de bois <input checked="" type="checkbox"/> Objets <input checked="" type="checkbox"/> PVC/ plastique/ prélat/ plexiglass <input checked="" type="checkbox"/>			
œuvré métalliques/ acier			
Chaise en métal, chaise en cuir.			
Dimensions approximatives	2 m / 2 m x 1,5 m (hauteur structure).		
	Soulevé, par rapport au sol: 1,5 m ou, S.O. <input type="checkbox"/>		
Accessibilité	Facile <input type="checkbox"/> Moyenne <input type="checkbox"/> Difficile <input checked="" type="checkbox"/>		
	<p>Distance au chemin carrossable : 2,2 km Chemin carrossable accessible en véhicule à <u>quatre</u> roues motrices. Besoin, aussi de transport VTT pour atteindre le chemin carrossable.</p> <p>Accessible par le chemin Saint-Paul sur 6,5 km à l'est de la route 257. Prendre la fourche au Sud sur 1,5 km. Ensuite, en VTT, prendre le chemin forestier barré vers l'Est (accès entre les roches possible en VTT) sur 1,4 km (la fin du chemin forestier), ensuite prendre le sentier VTT vers le Sud sur environ 390 m et prendre un second sentier VTT direction frontière (Sud-Est) sur environ 160 m. Allez vers l'Est dans la frontière sur environ 150 m, prendre le sentier de contournement vers le Nord-Est (pour éviter falaise de la frontière) sur 45 m et prendre un autre sentier (dégagé) vers le Nord sur environ 40 m le site sera à 30 m vers le Nord-Est, cette section accessible à pied seulement.</p>		
Particularité	Le chemin forestier peut être endommagé et mal entretenu sur certaines portions (largeur réduite, érosion et chaussée cahoteuse). Le chemin forestier secondaire est accessible seulement en VTT car l'accès est restreint avec de grosses roches. Présence de fosse à certains endroits dû au retrait de certains ponceaux.		
	<p>Une virée est présente à la fourche du chemin forestier et celui accessible uniquement en VTT.</p> <p>La première section VTT est assez bien praticable. La seconde section de 160 m est assez cahoteuse, présence de grosses roches et en pente parfois abrupte, cette section pourrait compliquer le transport des matériaux.</p>		

Fiche descriptive

Dossier 610062 00 000

Photos



Figure 1: Cache à démanteler



Figure 2: Cache à démanteler (vue de la fin de l'accès VTT)



Figure 3: Vue de la cache à démanteler (autre vue).



Figure 4: Intérieur de la cache



Figure 5: Débris sous la cache à ramasser



Figure 6: Entrée du chemin forestier secondaire avec accès restreint au VTT seulement



Figure 7: Entrée du sentier VTT (fin du chemin forestier secondaire)



Figure 8: État du sentier VTT



Figure 9: État du sentier VTT



Figure 10: État du sentier VTT vers la frontière



Figure 11: État du sentier VTT vers la frontière



Figure 12: État du sentier VTT vers la frontière



Figure 13: État du sentier VTT vers la frontière



Figure 14: État du sentier VTT vers la frontière



Figure 15: État du sentier VTT à partir de la frontière



Figure 16: Entrée du sentier de contournement de la frontière.



Figure 17: État du sentier de contournement



Figure 18: Vue de la dernière portion à effectuer à pied

Fiche descriptive

Dossier 610063 00 000

Description du site occupé

Localisation administrative	Région :	05 - Estrie	MRC : Le Granit
	Municipalité :	Notre-Dame-des-Bois	
	Lot 3, Rang XIII, Canton Chesham		
Coordonnées :	UTM 19 : 5015649 m N, 333289 m E		
	Géographique (DMS) : Latitude : 45° 16' 23"/ Longitude : - 71° 07' 31"		
Type d'installations	Principale : structure abandonnée et/ou écrasée		
	Déchets : <input type="checkbox"/> ()		
	Échelle <input type="checkbox"/> . Bien meubles : <input checked="" type="checkbox"/> (Siège d'auto)		
Type de travaux à effectuer	Ramassage /Nettoyage		
Type de matériaux	Bois de charpente <input checked="" type="checkbox"/>	Vitre <input checked="" type="checkbox"/>	Toile / tissus <input checked="" type="checkbox"/>
	Bois rond <input type="checkbox"/>	Bardeaux /Papier goudronné <input checked="" type="checkbox"/>	Tapis <input type="checkbox"/>
	Panneaux de bois œuvré <input checked="" type="checkbox"/>	Objets métalliques/ acier <input checked="" type="checkbox"/>	Matelas /mousse <input type="checkbox"/>
	Planches de bois <input type="checkbox"/>	Tôle <input type="checkbox"/>	PVC/ plastique/ prélat/ plexiglass <input type="checkbox"/>
Dimensions approximatives	1 m / 1,5 m x 1 m (hauteur structure).		
	Soulevé, par rapport au sol: m ou, S.O. <input checked="" type="checkbox"/>		
Accessibilité	Facile <input checked="" type="checkbox"/> Moyenne <input type="checkbox"/> Difficile <input type="checkbox"/>		
	Distance au chemin carrossable : 535 m Chemin carrossable accessible en véhicule à <u>quatre</u> roues motrices. Besoin, aussi de transport VTT pour atteindre le chemin carrossable.		
	Accessible par le chemin Saint-Paul sur 6,5 km à l'est de la route 257. Prendre la fourche au Sud sur 2,3 km. Prendre le sentier VTT à l'Est (largeur restreinte par de grosses roches) et le suivre sur environ 510 m. Le site sera à 25 mètres au Nord-Ouest dans le débardage (accès possiblement à pied seulement)		
Particularité	Le chemin forestier peut être endommagé et mal entretenu sur certaines portions (largeur réduite au niveau de certains ponceaux, érosion et chaussée cahoteuse). L'entrée du sentier VTT restreint par des grosses roches peut venir limiter la largeur du VTT utilisé Le site peut être caché sous les herbes longues durant l'été.		

Figure 1: Cache écrasée à ramasser.....	2
Figure 2: Cache écrasée à ramasser vue de près	2
Figure 3: Cache écrasée à ramasser (vue de près).....	3
Figure 4: Cache écrasée à ramasser vue du sentier VTT	3
Figure 5: Entrée du sentier VTT	4
Figure 6: État du sentier VTT	4
Figure 7: État du sentier VTT	4

Fiche descriptive

Dossier 610063 00 000

Photos



Figure 1: Cache écrasée à ramasser



Figure 2: Cache écrasée à ramasser vue de près

Fiche descriptive

Dossier 610063 00 000

Photos



Figure 3: Cache écrasée à ramasser (vue de près)



Figure 4: Cache écrasée à ramasser vue du sentier VTT



Figure 5: Entrée du sentier VTT



Figure 6: État du sentier VTT



Figure 7: État du sentier VTT

Fiche descriptive

Dossier 610064 00 000

Description du site occupé

Localisation administrative	Région :	05 - Estrie	MRC : Le Granit
	Municipalité :	Notre-Dame-des-Bois	
	Lot 6, Rang XII, Canton Chesham		
Coordonnées :	UTM 19 : 5016484 m N, 334227 m E		
Type d'installations	Principale : cache sur pilotis		
	Dépendances <input type="checkbox"/>	Remise <input type="checkbox"/>	Sanitaire <input type="checkbox"/> Galerie <input type="checkbox"/>
	Si oui : 	Abri <input type="checkbox"/>	<input type="checkbox"/>
	Déchets : <input checked="" type="checkbox"/> (débris de bois, matériaux et rouleau de membrane goudronnée sous la cache)		
Type de travaux à effectuer	Échelle <input checked="" type="checkbox"/> . Bien meubles : <input type="checkbox"/> (2 échelles en bois, 1 en aluminium)		
	Démantèlement		
Type de matériaux	Bois de charpente <input checked="" type="checkbox"/>	Vitre <input type="checkbox"/>	Toile / tissus <input checked="" type="checkbox"/>
	Bois rond <input type="checkbox"/>	Bardeaux / Papier goudronné <input checked="" type="checkbox"/>	Tapis <input type="checkbox"/>
	Panneaux de bois ouvré <input checked="" type="checkbox"/>	Objets métalliques/ acier <input type="checkbox"/>	Aluminium <input checked="" type="checkbox"/>
	Planches de bois <input type="checkbox"/>	Tôle <input type="checkbox"/>	PVC/ plastique/ prélat/ plexiglass <input checked="" type="checkbox"/>
	Contaminants (?) <input type="checkbox"/>	Isolant (divers) <input type="checkbox"/>	Chaise en métal <input checked="" type="checkbox"/>
	Dimensions approximatives	2 m / 1,5 m x 2 m (hauteur).	
Soulevé, par rapport au sol: 2 m		ou, S.O. <input type="checkbox"/>	
Accessibilité	Facile <input type="checkbox"/> Moyenne <input checked="" type="checkbox"/> Difficile <input type="checkbox"/>		
	Distance au chemin carrossable : 1,2 km Chemin carrossable accessible en véhicule à <u>quatre</u> roues motrices. Besoin, aussi de transport VTT pour atteindre le chemin carrossable.		
	Accessible par le chemin Saint-Paul sur 6,5 km à l'est de la route 257. Prendre la fourche au Sud sur 1,5 km. Ensuite, en VTT, prendre le chemin forestier barré vers l'Est (accès entre les roches possible en VTT) sur 1 km et ensuite prendre le sentier VTT au Nord sur environ 210 m, le site est à l'Est aux abords d'un petit Lac.		
Particularité	Le chemin forestier peut être endommagé et mal entretenu sur certaines portions (largeur réduite, érosion et chaussée cahoteuse). Le chemin forestier secondaire est accessible seulement en VTT car l'accès est restreint avec de grosses roches. Présence de fosse à certains endroits dû au retrait de certains ponceaux. Une virée est présente à la fourche du chemin forestier et celui accessible uniquement en VTT. Le site est situé aux abords d'un plan d'eau. Aucun passage autorisé dans les berges du Lac sans certificat d'autorisation du MELCCFP. Possible d'effectuer les travaux sans passer sur les berges du Lac.		

Fiche descriptive

Dossier 610064 00 000

Photos



Figure 1: Cache à démanteler.



Figure 2: Cache à démanteler aux abords d'un Lac



Figure 3: Vue intérieure de la cache



Figure 4: Débris sous la cache à ramasser



Figure 5: Débris sous la cache à ramasser



Figure 6: Entrée du chemin forestier secondaire avec accès restreint au VTT seulement



Figure 7: Entrée du sentier VTT à partir du chemin forestier secondaire



Figure 8: État du sentier VTT



Figure 9: État du sentier VTT



Figure 10: État du sentier VTT



Figure 11: État du sentier VTT

Fiche descriptive

Dossier 610065 00 000

Description du site occupé

Localisation administrative	Région :	05 - Estrie	MRC : Le Granit
	Municipalité :	Notre-Dame-des-Bois	
	Lot 5, Rang XII, Canton Chesham		
Coordonnées :	UTM 19 : 5016502 m N, 334067 m E		
Type d'installations	Principale : cache sur échafaudage		
	Dépendances <input type="checkbox"/>	Remise <input type="checkbox"/>	Sanitaire <input type="checkbox"/> Galerie <input type="checkbox"/>
	Si oui : 	Abri <input type="checkbox"/>	<input type="checkbox"/> <input type="checkbox"/>
	Déchets : <input checked="" type="checkbox"/> (matériaux et débris divers sous la cache)		
Type de travaux à effectuer	Échelle <input checked="" type="checkbox"/> . Bien meubles : <input checked="" type="checkbox"/> (Échelle en bois – 2 chaise pliante métal/bois)		
	Démantèlement		
Type de matériaux	Bois de charpente <input checked="" type="checkbox"/>	Vitre <input type="checkbox"/>	Toile / tissu <input checked="" type="checkbox"/>
	Bois rond <input checked="" type="checkbox"/>	Bardeaux /Papier goudronné <input checked="" type="checkbox"/>	Tapis <input checked="" type="checkbox"/>
	Panneaux de bois œuvré <input checked="" type="checkbox"/>	Échafauds en métal <input checked="" type="checkbox"/>	Matelas /mousse <input checked="" type="checkbox"/>
	Béton <input checked="" type="checkbox"/>	Brique <input checked="" type="checkbox"/>	PVC/ plastique/ prélatr/ plexiglass <input checked="" type="checkbox"/>
Dimensions approximatives	1,5 m / 2 m x 1,5 m (hauteur).		
	Soulevé, par rapport au sol: 1,5 m		ou, S.O. <input type="checkbox"/>
Accessibilité	Facile <input type="checkbox"/>		Moyenne <input checked="" type="checkbox"/> Difficile <input type="checkbox"/>
	Distance au chemin carrossable : 1,4 km Chemin carrossable accessible en véhicule à <u>quatre</u> roues motrices. Besoin, aussi de transport VTT pour atteindre le chemin carrossable.		
	Accessible par le chemin Saint-Paul sur 6,5 km à l'est de la route 257. Prendre la fourche au Sud sur 1,5 km. Ensuite, en VTT, prendre le chemin forestier barré vers l'Est (accès entre les roches possible en VTT) sur 1 km et ensuite prendre le sentier VTT au Nord sur environ 400 m, le site est au Sud aux abords d'un milieu humide.		
Particularité	Le chemin forestier peut être endommagé et mal entretenu sur certaines portions (largeur réduite, érosion et chaussée cahoteuse). Le chemin forestier secondaire est accessible seulement en VTT car l'accès est restreint avec de grosses roches. Présence de fosse à certains endroits dû au retrait de certains ponceaux. Le sentier VTT peut être cahoteux et boueux à certains endroits. Un pont VTT dont l'état est inconnu doit être traversé pour accéder au site. Une virée est présente à la fourche du chemin forestier et celui accessible uniquement en VTT. Le site est situé aux abords d'un milieu humide. Aucun passage autorisé dans les berges du milieu humide sans certificat d'autorisation du MELCCFP. Possible d'effectuer les travaux sans passer dans le milieu humide		

Fiche descriptive

Dossier 610065 00 000

Photos



Figure 1: Cache à démanteler



Figure 2: Cache à démanteler (Autre vue)



Figure 3: Vue des débris sous la cache à ramasser.



Figure 4: Intérieure de la cache



Figure 5: Entrée du chemin forestier secondaire avec accès restreint au VTT seulement



Figure 6: Entrée du sentier VTT à partir du chemin forestier secondaire



Figure 7: État du sentier VTT



Figure 8: État du sentier VTT



Figure 9: État du sentier VTT



Figure 10: État du sentier VTT



Figure 11: Vue du pont VTT à traverser



Figure 12: État du sentier VTT.

Fiche descriptive

Dossier 610066 00 000

Description du site occupé

Localisation administrative	Région :	05 - Estrie	MRC : Le Granit
	Municipalité :	Notre-Dame-des-Bois	
	Lot 5, Rang XII, Canton Chesham		
Coordonnées :	UTM 19 : 5016504 m N, 334066 m E		
	Géographique (DMS) : Latitude : 45° 16' 57"/ Longitude : - 71° 06' 57"		
Type d'installations	Principale : structure abandonnée et/ou écrasée		
	Déchets : <input type="checkbox"/> ()		
	Échelle <input checked="" type="checkbox"/> . Bien meubles : <input type="checkbox"/> ()		
Type de travaux à effectuer	Ramassage /Nettoyage		
Type de matériaux	Bois de charpente <input checked="" type="checkbox"/>	Vitre <input type="checkbox"/>	Toile / tissus <input type="checkbox"/>
	Bois rond <input checked="" type="checkbox"/>	Bardeaux /Papier goudronné <input checked="" type="checkbox"/>	Tapis <input type="checkbox"/>
	Panneaux de bois œuvré <input checked="" type="checkbox"/>	Objets métalliques/ acier <input type="checkbox"/>	Matelas /mousse <input type="checkbox"/>
	Planches de bois <input type="checkbox"/>	Tôle <input checked="" type="checkbox"/>	PVC/ plastique/ prélat/ plexiglass <input type="checkbox"/>
	Béton <input type="checkbox"/>	Bonbonne de propane <input type="checkbox"/>	Réservoir septique <input type="checkbox"/>
	Brique <input type="checkbox"/>	Panneaux 'cœur de porte' <input type="checkbox"/>	Aluminium <input checked="" type="checkbox"/>
	Contaminants (?) <input type="checkbox"/>	Isolant (divers) <input type="checkbox"/>	<input type="checkbox"/>
Dimensions approximatives	m / m x m (hauteur structure).		
	Soulevé, par rapport au sol:		m ou, S.O. <input checked="" type="checkbox"/>
Accessibilité	Facile <input type="checkbox"/> Moyenne <input checked="" type="checkbox"/> Difficile <input type="checkbox"/>		
	Distance au chemin carrossable : 1,5 km Chemin carrossable accessible en véhicule à <u>quatre</u> roues motrices. Besoin, aussi de transport VTT pour atteindre le chemin carrossable. Accessible par le chemin Saint-Paul sur 6,5 km à l'est de la route 257. Prendre la fourche au Sud sur 1,5 km. Ensuite, en VTT, prendre le chemin forestier barré vers l'Est (accès entre les roches possible en VTT) sur 1 km et ensuite prendre le sentier VTT au Nord sur environ 450 m, le site est au Sud aux abords et en partie dans un milieu humide.		
Particularité	Le chemin forestier peut être endommagé et mal entretenu sur certaines portions (largeur réduite, érosion et chaussée cahoteuse). Le chemin forestier secondaire est accessible seulement en VTT car l'accès est restreint avec de grosses roches. Présence de fosse à certains endroits dû au retrait de certains ponceaux. Le sentier VTT peut être cahoteux et boueux à certains endroits. Un pont VTT dont l'état est inconnu doit être traversé pour accéder au site. Une virée est présente à la fourche du chemin forestier et celui accessible uniquement en VTT. Le site est situé en partie dans un milieu humide. Aucuns travaux ni passage autorisé dans le milieu humide sans certificat d'autorisation du MELCCFP.		

Fiche descriptive

Dossier 610066 00 000

Photos



Figure 1: Débris à ramasser.



Figure 2: Débris à ramasser (certains dans milieu humide).



Figure 3: Débris à ramasser (autre vue)



Figure 4: Autre débris à ramasser.



Figure 5: Autres débris à ramasser.



Figure 6: Débris à ramasser (610066-A).



Figure 7: Débris à ramasser (610066-A – autre vue).



Figure 8: Entrée du chemin forestier secondaire avec accès restreint au VTT seulement



Figure 9: Entrée du sentier VTT à partir du chemin forestier secondaire



Figure 10: État du sentier VTT



Figure 11: État du sentier VTT



Figure 12: État du sentier VTT



Figure 13: État du sentier VTT



Figure 14: Vue du pont VTT à traverser



Figure 15: État du sentier VTT.



Figure 16: État du sentier VTT

Fiche descriptive

Dossier 610067 00 000

Description du site occupé

Localisation administrative	Région :	05 - Estrie	MRC : Le Granit
	Municipalité :	Notre-Dame-des-Bois	
	Lot 8, Rang XII, Canton Chesham		
Coordonnées :	UTM 19 : 5016472 m N, 334634 m E		
Type d'installations	Principale : structure abandonnée et/ou écrasée		
	Dépendances <input type="checkbox"/>	Remise <input type="checkbox"/>	Sanitaire <input type="checkbox"/> Galerie <input type="checkbox"/>
	Si oui : 	Abri <input type="checkbox"/>	<input type="checkbox"/>
	Déchets : <input type="checkbox"/> ()		
Échelle <input type="checkbox"/> . Bien meubles : <input type="checkbox"/> ()			
Type de travaux à effectuer	Ramassage /Nettoyage		
Type de matériaux	Bois de charpente <input checked="" type="checkbox"/>	Vitre <input type="checkbox"/>	Toile / tissus <input type="checkbox"/>
	Bois rond <input type="checkbox"/>	Bardeaux /Papier goudronné <input type="checkbox"/>	Tapis <input checked="" type="checkbox"/>
	Panneaux de bois œuvré <input checked="" type="checkbox"/>	Siège d'auto <input checked="" type="checkbox"/>	Matelas /mousse <input type="checkbox"/>
	Planches de bois <input type="checkbox"/>	Tôle <input type="checkbox"/>	PVC/ plastique/ prélat/ plexiglass <input checked="" type="checkbox"/>
Dimensions approximatives	1 m / 1,5 m		
	Soulevé, par rapport au sol: m ou, S.O. <input checked="" type="checkbox"/>		
Accessibilité	Facile <input checked="" type="checkbox"/> Moyenne <input type="checkbox"/> Difficile <input type="checkbox"/>		
	Distance au chemin carrossable : 1,5 km Chemin carrossable accessible en véhicule à <u>quatre</u> roues motrices. Besoin, aussi de transport VTT pour atteindre le chemin carrossable. Accessible par le chemin Saint-Paul sur 6,5 km à l'est de la route 257. Prendre la fourche au Sud sur 1,5 km. Ensuite, en VTT, prendre le chemin forestier barré vers l'Est (accès entre les roches possible en VTT) sur 1,1 km et ensuite prendre le sentier VTT au Nord sur environ 380 m, le site est à l'Ouest dans la Frontière canado-américaine.		
Particularité	Le chemin forestier peut être endommagé et mal entretenu sur certaines portions (largeur réduite, érosion et chaussée cahoteuse). Le chemin forestier secondaire est accessible seulement en VTT car l'accès est restreint avec de grosses roches. Présence de fosse à certains endroits dû au retrait de certains ponceaux. Une virée est présente à la fourche du chemin forestier et celui accessible uniquement en VTT. Site situé dans la frontière canado-américaine.		

Figure 1: Débris d'ancienne cache à ramasser.2

Figure 2: Débris d'ancienne cache à ramasser sur le bord de la frontière.2

Figure 3: Entrée du chemin forestier secondaire avec accès restreint au VTT seulement3

Figure 4: Entrée du sentier VTT.3

Figure 5: État du sentier VTT4

Figure 6: État du sentier VTT4

Fiche descriptive

Dossier 610067 00 000

Photos



Figure 1: Débris d'ancienne cache à ramasser.



Figure 2: Débris d'ancienne cache à ramasser sur le bord de la frontière.



Figure 3: Entrée du chemin forestier secondaire avec accès restreint au VTT seulement



Figure 4: Entrée du sentier VTT.



Figure 5: État du sentier VTT



Figure 6: État du sentier VTT

Fiche descriptive

Dossier 610068 00 000

Description du site occupé

Localisation administrative	Région :	05 - Estrie	MRC : Le Granit
	Municipalité :	Notre-Dame-des-Bois	
	Lot 8, Rang XII, Canton Chesham		
Coordonnées :	UTM 19 : 5016495 m N, 334805 m E		
	Géographique (DMS) : Latitude : 45° 16' 57"/ Longitude : - 71° 06' 23"		
Type d'installations	Principale : structure abandonnée et/ou écrasée		
	Déchets : <input type="checkbox"/> ()		
	Échelle <input checked="" type="checkbox"/> . Bien meubles : <input type="checkbox"/> ()		
Type de travaux à effectuer	Ramassage /Nettoyage		
Type de matériaux	Bois de charpente <input checked="" type="checkbox"/>	Vitre <input type="checkbox"/>	Toile / tissus <input type="checkbox"/>
	Bois rond <input type="checkbox"/>	Bardeaux /Papier goudronné <input type="checkbox"/>	Tapis <input type="checkbox"/>
	Panneaux de bois œuvré <input checked="" type="checkbox"/>	Objets métalliques/ acier <input checked="" type="checkbox"/>	Matelas /mousse <input type="checkbox"/>
	Planches de bois <input type="checkbox"/>	Tôle <input type="checkbox"/>	PVC/ plastique/ prélat/ plexiglass <input type="checkbox"/>
Dimensions approximatives	1 m / 1,5 m		
	Soulevé, par rapport au sol: m		ou, S.O. <input checked="" type="checkbox"/>
Accessibilité	Facile <input checked="" type="checkbox"/> Moyenne <input type="checkbox"/> Difficile <input type="checkbox"/>		
	Distance au chemin carrossable : 1,7 km Chemin carrossable accessible en véhicule à <u>quatre</u> roues motrices. Besoin, aussi de transport VTT pour atteindre le chemin carrossable.		
	Accessible par le chemin Saint-Paul sur 6,5 km à l'est de la route 257. Prendre la fourche au Sud sur 1,5 km. Ensuite, en VTT, prendre le chemin forestier barré vers l'Est (accès entre les roches possible en VTT) sur 1,1 km et ensuite prendre le sentier VTT au Nord sur environ 380 m, et prendre la frontière vers l'Est sur environ 165 m, le site sera au Sud aux abords de la frontière.		
Particularité	Le chemin forestier peut être endommagé et mal entretenu sur certaines portions (largeur réduite, érosion et chaussée cahoteuse). Le chemin forestier secondaire est accessible seulement en VTT car l'accès est restreint avec de grosses roches. Présence de fosse à certains endroits dû au retrait de certains ponceaux. Une virée est présente à la fourche du chemin forestier et celui accessible uniquement en VTT. Site situé dans la frontière canado-américaine.		

Figure 1: Débris / matériaux à ramasser.....	2
Figure 2: Débris / matériaux à ramasser.....	2
Figure 3: Entrée du chemin forestier secondaire avec accès restreint au VTT seulement	3
Figure 4: Entrée du sentier VTT.	3
Figure 5: État du sentier VTT	4
Figure 6: État du sentier VTT	4

Fiche descriptive

Dossier 610068 00 000

Photos



Figure 1: Débris / matériaux à ramasser.



Figure 2: Débris / matériaux à ramasser.



Figure 3: Entrée du chemin forestier secondaire avec accès restreint au VTT seulement



Figure 4: Entrée du sentier VTT.



Figure 5: État du sentier VTT



Figure 6: État du sentier VTT

Fiche descriptive

Dossier 610069 00 000

Description du site occupé

Localisation administrative	Région :	05 - Estrie	MRC : Le Granit
	Municipalité :	Notre-Dame-des-Bois	
	Lot 7, Rang XIII, Canton Chesham		
Coordonnées :	UTM 19 : 5016202 m N, 334630 m E		
	Géographique (DMS) : Latitude : 45° 16' 47"/ Longitude : - 71° 06' 31"		
Type d'installations	Principale : plateforme		
	Dépendances <input type="checkbox"/>	Remise <input type="checkbox"/>	Sanitaire <input type="checkbox"/> Galerie <input type="checkbox"/>
	Si oui : 	Abri <input type="checkbox"/>	<input type="checkbox"/>
	Déchets : <input type="checkbox"/> ()		
	Échelle <input checked="" type="checkbox"/> . Bien meubles : <input type="checkbox"/> ()		
Type de travaux à effectuer	Démantèlement		
Type de matériaux	Bois de charpente <input checked="" type="checkbox"/>	Vitre <input type="checkbox"/>	Toile / tissus <input checked="" type="checkbox"/>
	Bois rond <input type="checkbox"/>	Bardeaux /Papier goudronné <input type="checkbox"/>	Tapis <input type="checkbox"/>
	Panneaux de bois ouvré <input type="checkbox"/>	Objets métalliques/ acier <input type="checkbox"/>	Matelas /mousse <input type="checkbox"/>
	Planches de bois <input checked="" type="checkbox"/>	Tôle <input type="checkbox"/>	PVC/ plastique/ prélat/ plexiglass <input type="checkbox"/>
Dimensions approximatives	1 m / 1 m x 2 m (hauteur structure).		
	Soulevé, par rapport au sol: m ou, S.O. <input type="checkbox"/>		
Accessibilité	Facile <input type="checkbox"/> Moyenne <input checked="" type="checkbox"/> Difficile <input type="checkbox"/>		
	Distance au chemin carrossable : 1,6 km Chemin carrossable accessible en véhicule à <u>quatre</u> roues motrices. Besoin, aussi de transport VTT pour atteindre le chemin carrossable.		
	Accessible par le chemin Saint-Paul sur 6,5 km à l'est de la route 257. Prendre la fourche au Sud sur 1,5 km. Ensuite, en VTT, prendre le chemin forestier barré vers l'Est (accès entre les roches possible en VTT) sur 1,1 km et ensuite prendre le sentier VTT au Nord sur environ 210 m, et prendre le sentier de débardage à droite (direction Sud-Est) sur environ 255 m, le site est à gauche (Est).		
Particularité	Le chemin forestier peut être endommagé et mal entretenu sur certaines portions (largeur réduite, érosion et chaussée cahoteuse). Le chemin forestier secondaire est accessible seulement en VTT car l'accès est restreint avec de grosses roches. Présence de fosse à certains endroits dû au retrait de certains ponceaux. Une virée est présente à la fourche du chemin forestier et celui accessible uniquement en VTT. Le sentier VTT est assez cahoteux et la dernière section d'accès en VTT est dans l'ancien débardage, présence de longues herbes, de souches et d'arbres morts et peut être boueux à certains endroits.		

Fiche descriptive

Dossier 610069 00 000

Photos



Figure 1: Plateforme à démanteler.



Figure 2: Plateforme à démanteler (autre vue).



Figure 3: Panneau au sol près de la plate-forme.



Figure 4: Entrée du chemin forestier secondaire avec accès restreint au VTT seulement



Figure 5: Entrée du sentier VTT.



Figure 6: État du sentier VTT



Figure 7: État du sentier VTT



Figure 8: Entrée du sentier par le débardage (VTT)



Figure 9: État du sentier de débardage



Figure 10: État du sentier de débardage



Figure 11: État du sentier de débardage



Figure 12: État du sentier de débardage

Fiche descriptive

Dossier 610090 00 000

Description du site occupé

Localisation administrative	Région :	05 - Estrie	MRC : Le Granit
	Municipalité :	Notre-Dame-des-Bois	
	Lot 5, Rang XII, Canton Chesham		
Coordonnées :	UTM 19 : 5016570 m N, 33837 m E		
	Géographique (DMS) : Latitude : 45° 16' 59"/ Longitude : - 71° 07' 07"		
Type d'installations	Principale : structure abandonnée et/ou écrasée		
	Déchets : <input type="checkbox"/> ()		
	Échelle <input checked="" type="checkbox"/> . Bien meubles : <input type="checkbox"/> ()		
Type de travaux à effectuer	Ramassage /Nettoyage		
Type de matériaux	Bois de charpente <input checked="" type="checkbox"/>	Vitre <input type="checkbox"/>	Toile / tissus <input checked="" type="checkbox"/>
	Bois rond <input type="checkbox"/>	Bardeaux /Papier goudronné <input type="checkbox"/>	Toile caoutchouc <input type="checkbox"/>
	Panneaux de bois œuvré <input checked="" type="checkbox"/>	Objets métalliques/ acier <input checked="" type="checkbox"/>	Matelas /mousse <input type="checkbox"/>
	Planches de bois <input checked="" type="checkbox"/>	Tôle <input checked="" type="checkbox"/>	PVC/ plastique/ prélat/ plexiglass <input checked="" type="checkbox"/>
	Siège de voiture <input checked="" type="checkbox"/>	Bonbonne de propane <input type="checkbox"/>	Réservoir septique <input type="checkbox"/>
Dimensions approximatives	1 m / 1 m x 2,5 m (hauteur structure).		
	Soulevé, par rapport au sol: m ou, S.O. <input checked="" type="checkbox"/>		
Accessibilité	Facile <input type="checkbox"/> Moyenne <input type="checkbox"/> Difficile <input checked="" type="checkbox"/>		
	Distance au chemin carrossable : 1,7 km Chemin carrossable accessible en véhicule à <u>quatre</u> roues motrices. Besoin, aussi de transport VTT pour atteindre le chemin carrossable. Accessible par le chemin Saint-Paul sur 6,5 km à l'est de la route 257. Prendre la fourche au Sud sur 1,5 km. Ensuite, en VTT, prendre le chemin forestier barré vers l'Est (accès entre les roches possible en VTT) sur 1 km. Ensuite prendre le sentier VTT au Nord sur environ 360 m et prendre un autre sentier VTT vers le Nord-Ouest (fourche) sur 275 m le site est à 40 m devant (à l'Ouest). Le dernier 40 m est difficile d'accès car pente abrupte et présence d'arbres et de souches et possiblement plus humide près de la structure certaines périodes.		
Particularité	Le chemin forestier peut être endommagé et mal entretenu sur certaines portions (largeur réduite, érosion et chaussée cahoteuse). Le chemin forestier secondaire est accessible seulement en VTT car l'accès est restreint avec de grosses roches. Présence de fosse à certains endroits dû au retrait de certains ponceaux. Le sentier VTT peut être cahoteux et boueux à certains endroits. Un pont VTT dont l'état est inconnu doit être traversé pour accéder au site. Une virée est présente à la fourche du chemin forestier et celui accessible uniquement en VTT.		

Fiche descriptive

Dossier 610090 00 000

Photos



Figure 1: Structure écrasée à ramasser



Figure 2: Structure écrasée à ramasser (autre vue)



Figure 3: Structure écrasée à ramasser (autre vue)



Figure 4: Débris à ramasser près de la structure (siège de voiture).



Figure 5: Entrée du chemin forestier secondaire avec accès restreint au VTT seulement



Figure 6: Entrée du sentier VTT à partir du chemin forestier secondaire



Figure 7: État du sentier VTT



Figure 8: État du sentier VTT



Figure 9: État du sentier VTT



Figure 10: État du sentier VTT



Figure 11: Vue du pont VTT à traverser



Figure 12: État du sentier VTT.

Fiche descriptive

Dossier 610093 00 000

Description du site occupé

Localisation administrative	Région :	05 - Estrie	MRC : Le Granit
	Municipalité :	Notre-Dame-des-Bois	
	Lot 3, Rang XIII, Canton Chesham		
Coordonnées :	UTM 19 : 5015609 m N, 333516 m E		
	Géographique (DMS) : Latitude : 45° 16' 27" / Longitude : - 71° 07' 21"		
Type d'installations	Principale : structure abandonnée et/ou écrasée		
	Déchets : <input type="checkbox"/> ()		
	Échelle <input type="checkbox"/> . Bien meubles : <input type="checkbox"/> ()		
Type de travaux à effectuer	Ramassage /Nettoyage		
Type de matériaux	Bois de charpente <input checked="" type="checkbox"/>	Vitre <input type="checkbox"/>	Toile / tissus <input checked="" type="checkbox"/>
	Bois rond <input type="checkbox"/>	Bardeaux /Papier goudronné <input type="checkbox"/>	Tapis <input type="checkbox"/>
	Panneaux de bois œuvré <input checked="" type="checkbox"/>	Objets métalliques/ acier <input checked="" type="checkbox"/>	Matelas /mousse <input type="checkbox"/>
	Planches de bois <input type="checkbox"/>	Tôle <input type="checkbox"/>	PVC/ plastique/ prélat/ plexiglass <input type="checkbox"/>
	Structure de chaise en métal et matériaux légèrement enfouis		
Dimensions approximatives	m / m x m (hauteur structure).		
	Soulevé, par rapport au sol:		m ou, S.O. <input checked="" type="checkbox"/>
Accessibilité	Facile <input type="checkbox"/> Moyenne <input checked="" type="checkbox"/> Difficile <input type="checkbox"/>		
	Distance au chemin carrossable : 835 m Chemin carrossable accessible en véhicule à <u>quatre</u> roues motrices. Besoin, aussi de transport VTT pour atteindre le chemin carrossable.		
	Accessible par le chemin Saint-Paul sur 6,5 km à l'est de la route 257. Prendre la fourche au Sud sur 2,3 km. Prendre le sentier VTT à l'Est (largeur restreinte par de grosses roches) et le suivre sur environ 830 m. Le site sera au Sud à environ 7 m.		
Particularité	Le chemin forestier peut être endommagé et mal entretenu sur certaines portions (largeur réduite au niveau de certains ponceaux, érosion et chaussée cahoteuse). L'entrée du sentier VTT restreint par des grosses roches peut venir limiter la largeur du VTT utilisé Il est possible que des arbres soient tombés dans le sentier, vous devrez dégager l'accès.		

Figure 1: Débris à ramasser	2
Figure 2: Débris à ramasser (autre vue).....	2
Figure 3: Entrée du sentier VTT	3
Figure 4: État du sentier VTT	3
Figure 5: État du sentier VTT	3
Figure 6: État du sentier VTT	4
Figure 7: État du sentier VTT	4
Figure 8: État du sentier VTT	4
Figure 9: État du sentier VTT et localisation du site.....	4

Fiche descriptive

Dossier 610093 00 000

Photos



Figure 1: Débris à ramasser



Figure 2: Débris à ramasser (autre vue)

Photos



Figure 3: Entrée du sentier VTT



Figure 4: État du sentier VTT



Figure 5: État du sentier VTT



Figure 6: État du sentier VTT



Figure 7: État du sentier VTT



Figure 8: État du sentier VTT



Figure 9: État du sentier VTT et localisation du site

Fiche descriptive

Dossier 610100 00 000

Description du site occupé

Localisation administrative	Région :	05 - Estrie	MRC :	Le Haut-St-François		
	Municipalité :	Chartierville				
	Lot 5, Rang IV, Canton Emberton					
Coordonnées :	UTM 19 : 5013894 m N, 331510 m E					
	Géographique (DMS) : Latitude : 45° 15' 30"/ Longitude : - 71° 08' 51"					
Type d'installations	Principale : structure abandonnée et/ou écrasée					
	Déchets : <input checked="" type="checkbox"/> ()					
	Échelle <input type="checkbox"/> . Bien meubles : <input checked="" type="checkbox"/> (1 chaise pvc 3 chaises métal)					
Type de travaux à effectuer	Ramassage /Nettoyage					
Type de matériaux	Bois de charpente	<input checked="" type="checkbox"/>	Vitre	<input checked="" type="checkbox"/>	Toile / tissus	<input checked="" type="checkbox"/>
	Bois rond	<input type="checkbox"/>	Bardeaux /Papier goudronné	<input checked="" type="checkbox"/>	Tapis	<input checked="" type="checkbox"/>
	Panneaux de bois œuvré	<input checked="" type="checkbox"/>	Objets métalliques/ acier	<input checked="" type="checkbox"/>	Matelas /mousse	<input checked="" type="checkbox"/>
	Planches de bois	<input type="checkbox"/>	Tôle	<input checked="" type="checkbox"/>	PVC/ plastique/ prélat/ plexiglass	<input checked="" type="checkbox"/>
Ne pas ramasser la tente camouflage ni les barils enchaînés						
Dimensions approximatives	1 m x 2 m					
	Soulevé, par rapport au sol: m ou, S.O. <input checked="" type="checkbox"/>					
Accessibilité	Facile <input type="checkbox"/> Moyenne <input checked="" type="checkbox"/> Difficile <input type="checkbox"/>					
	Distance au chemin carrossable : 300 m Chemin carrossable accessible en véhicule à quatre roues motrices. Besoin, aussi, de transport VTT pour atteindre le chemin carrossable.					
	Accessible par le chemin Saint-Paul sur 6,5 km à l'est de la route 257. Prendre la fourche au Sud sur environ 3,7 km et garder la gauche pour continuer sur le chemin forestier (direction Ouest) sur environ 650 m et continuer sur le chemin forestier direction Ouest sur encore environ 255 m (fin du chemin forestier). Ensuite prendre le sentier VTT vers le Nord sur environ 155 m et prendre la fourche vers l'Ouest sur environ 65 m. À partir de ce point, vous pouvez accéder au site vers le Sud-Ouest dans un sentier VTT balisé mais pas encore débroussailler sur environ 30 m ou vous poursuivez le sentier vers le Nord-Ouest sur environ 130 m (mais l'accès est plus complexe car cours d'eau intermittent à traverser 2x).					
Particularité	Le chemin forestier peut être endommagé et mal entretenu sur certaines portions (largeur réduite au niveau de certains ponceaux, érosion et chaussée cahoteuse). Une virée est possible à la fin du chemin forestier avant le sentier VTT Un permis du MRNF secteur Forêt est nécessaire pour débroussailler la dernière portion d'accès au site ou un certificat d'autorisation du MELCCFP est requis pour traverser le cours d'eau intermittent.					

Fiche descriptive

Dossier 610100 00 000

Photos



Figure 1: Débris de cache écrasée à ramasser



Figure 2: Cache écrasée à ramasser



Figure 3: Vue rapprochée de la structure à ramasser



Figure 4: Cache à démanteler



Figure 5: Cache écrasée à ramasser (ne pas ramasser la tente)



Figure 6: Vue des débris sur et près du rocher, à ramasser



Figure 7: Vue rapprochée des débris sur le rocher à ramasser



Figure 8: Vue rapprochée des débris sur le rocher à ramasser



Figure 9: Entrée du sentier VTT



Figure 10: État du sentier VTT



Figure 11: État du sentier VTT (balisé Tuck tape rouge)



Figure 12: État du sentier VTT (section Nord-Ouest -dernière section) avec cours d'eau à traverser



Figure 13: État du sentier VTT (section Nord-Ouest -dernière section)

Fiche descriptive

Dossier 610043 00 000

Description du site occupé

Localisation administrative	Région :	05 - Estrie	MRC : Le Granit
	Municipalité :	Notre-Dame-des-Bois	
	Lot 4, Rang XIII, Canton Chesham		
Coordonnées :	UTM 19 : 5020998 m N, 334458 m E Géographique (DMS) : Latitude : 45° 19' 23"/ Longitude : - 71° 06' 44"		
Type d'installations	Principale : mirador ("tree-stand")		
	Dépendances <input type="checkbox"/>	Remise <input type="checkbox"/>	Sanitaire <input type="checkbox"/> Galerie <input type="checkbox"/>
	Si oui : 	Abri <input type="checkbox"/>	<input type="checkbox"/> <input type="checkbox"/>
	Déchets : <input type="checkbox"/> ()		
Échelle <input checked="" type="checkbox"/> . Bien meublés : <input checked="" type="checkbox"/> (Chaise pliante, 1 échelle en bois)			
Type de travaux à effectuer	Démantèlement		
Type de matériaux	Bois de charpente <input checked="" type="checkbox"/>	Vitre <input type="checkbox"/>	Toile / tissus <input checked="" type="checkbox"/>
	Bois rond <input type="checkbox"/>	Bardeaux /Papier goudronné <input type="checkbox"/>	Tapis <input type="checkbox"/>
Type de matériaux	Panneaux de bois œuvré <input type="checkbox"/>	Objets métalliques/ acier <input checked="" type="checkbox"/>	Matelas /mousse <input type="checkbox"/>
	Planches de bois <input type="checkbox"/>	Tôle <input type="checkbox"/>	PVC/ plastique/ prélat/ plexiglass <input type="checkbox"/>
	Béton <input type="checkbox"/>	Bonbonne de propane <input type="checkbox"/>	Réservoir septique <input type="checkbox"/>
	Brique <input type="checkbox"/>	Panneaux 'cœur de porte' <input type="checkbox"/>	Aluminium <input type="checkbox"/>
	Contaminants (?) <input type="checkbox"/>	Isolant (divers) <input type="checkbox"/>	Chaise en plastique <input type="checkbox"/>
	Plate-forme en acier fixée à l'arbre avec chaînes en acier et sangle à cliquet		
Dimensions approximatives	0,5 m / 1 m		
	Soulevé, par rapport au sol: 3 m		ou, S.O. <input type="checkbox"/>
Accessibilité	Facile <input type="checkbox"/> Moyenne <input checked="" type="checkbox"/> Difficile <input type="checkbox"/>		
	Distance au chemin carrossable : 600 m Chemin carrossable accessible en véhicule à <u>deux</u> roues motrices. Besoin, aussi de transport VTT pour atteindre le chemin carrossable. Accessible par le 10 ^e Rang Ouest à 3,5 km à l'Ouest de la route de l'Église. Prendre l'entrée de la station de pompage acéricole situé au 53, 10 ^e Rang Ouest, ensuite prendre le sentier VTT (sentier acéricole) vers le Sud sur environ 635 m pour accéder au site.		
Particularité	L'entrepreneur devra contacter l'acériculteur avant d'effectuer les travaux car présence d'infrastructures acéricoles sur les sentiers VTT à emprunter. Le sentier VTT est étroit, endommagé et à largeur réduite à certains endroits. De plus, le sentier est traversé à un endroit par une tubulure principale qui ne peut être retiré. Cela limite la hauteur du passage (un VTT passe mais sans passager dessus)		

Fiche descriptive

Dossier 610043 00 000

Photos



Figure 1: Mirador à démanteler.



Figure 2: Ex.: Plateforme à démanteler.



Figure 3: Ex.: Plateforme à démanteler.



Figure 4: Début du sentier VTT



Figure 5: État du sentier VTT avec présence d'infrastructures acéricoles



Figure 6: État du sentier VTT (tubulure principale limitant la hauteur du passage)

Fiche descriptive

Dossier 610013 00 000

Description du site occupé

Localisation administrative	Région :	05 - Estrie	MRC : Le Granit
	Municipalité :	Saint-Augustin-de-Woburn	
	Lot 49, Rang II, Canton Woburn		
Coordonnées :	UTM 19 : 5027714 m N, 345763 m E		
	Géographique (DMS) : Latitude : 45° 23' 09"/ Longitude : - 70° 58' 13"		
Type d'installations	Principale : cache sur plateforme		
	Dépendances <input type="checkbox"/>	Remise <input type="checkbox"/>	Sanitaire <input type="checkbox"/> Galerie <input type="checkbox"/>
	Si oui : 	Abri <input type="checkbox"/>	<input type="checkbox"/> <input type="checkbox"/>
	Déchets : <input checked="" type="checkbox"/> (Contenants, déchets domestiques divers, quincaillerie)		
	Échelle <input checked="" type="checkbox"/> . Bien meubles : <input type="checkbox"/> (1 échelle aluminium, 1 en bois)		
Type de travaux à effectuer	Démantèlement		
Type de matériaux	Bois de charpente <input checked="" type="checkbox"/>	Vitre <input type="checkbox"/>	Toile / tissus <input checked="" type="checkbox"/>
	Bois rond <input type="checkbox"/>	Bardeaux /Papier goudronné <input checked="" type="checkbox"/>	Tapis <input checked="" type="checkbox"/>
	Panneaux de bois œuvré <input checked="" type="checkbox"/>	Objets métalliques/ acier <input type="checkbox"/>	Matelas /mousse <input checked="" type="checkbox"/>
	Planches de bois <input checked="" type="checkbox"/>	Tôle <input type="checkbox"/>	PVC/ plastique/ prélat/ plexiglass <input checked="" type="checkbox"/>
	Béton <input type="checkbox"/>	Bonbonne de propane <input type="checkbox"/>	Réservoir septique <input type="checkbox"/>
	Brique <input type="checkbox"/>	Panneaux 'cœur de porte' <input type="checkbox"/>	Aluminium <input type="checkbox"/>
	Contaminants (?) <input type="checkbox"/>	Isolant (divers) <input checked="" type="checkbox"/>	<input type="checkbox"/>
Dimensions approximatives	2,5 m / 2 m x 1,5 m (hauteur structure).		
	Soulevé, par rapport au sol: 1 m		ou, S.O. <input type="checkbox"/>
Accessibilité	Facile <input checked="" type="checkbox"/> Moyenne <input type="checkbox"/> Difficile <input type="checkbox"/>		
	Distance au chemin carrossable : 50 m Chemin carrossable accessible en véhicule à <u>quatre</u> roues motrices. Besoin, aussi de transport VTT pour atteindre le chemin carrossable. Accessible par la route 212, ensuite le chemin forestier direction sud sur environ 1,2 km et ensuite en VTT environ 50 m vers l'Ouest. Présence d'un pont pour traverser le fossé.		
Particularité	Le chemin forestier est endommagé et mal entretenu sur certaines portions (chaussée cahoteuse) et la largeur est réduite (1 voie). Une virée est possible 30m plus au Nord sur le chemin forestier.		

Fiche descriptive

Dossier 610013 00 000

Photos



Figure 1: Cache à démanteler.



Figure 2: Autre vue de la cache à démanteler



Figure 3: Intérieur de la cache avec débris.



Figure 4: Intérieur de la cache avec débris.



Figure 5: Débris et matériaux sous la cache à ramasser.



Figure 6: Vieille échelle en bois à ramasser (610013-A).



Figure 7: Sacs de terre enfouis à ramasser dans le sentier d'accès (610013-B)



Figure 8: Entrée du sentier VTT et pont de bois à démanteler (610013-C).



Figure 9: Vue du sentier d'accès VTT



Figure 10: Vue du sentier VTT (dernière section près de la cache).

Fiche descriptive

Dossier 610101 00 000

Description du site occupé

Localisation administrative	Région :	05 - Estrie	MRC : Le Granit
	Municipalité :	Saint-Augustin-de-Woburn	
	Lot 49, Rang II, Canton Woburn		
Coordonnées :	UTM 19 : 5027530 m N, 345890 m E		
	Géographique (DMS) : Latitude : 45° 23' 04"/ Longitude : - 70° 58' 07"		
Type d'installations	Principale : structure abandonnée et/ou écrasée		
	Dépendances <input type="checkbox"/>	Remise <input type="checkbox"/>	Sanitaire <input type="checkbox"/> Galerie <input type="checkbox"/>
	Si oui : 	Abri <input type="checkbox"/>	<input type="checkbox"/>
	Déchets : <input type="checkbox"/> ()		
	Échelle <input type="checkbox"/> . Bien meubles : <input type="checkbox"/> ()		
Type de travaux à effectuer	Ramassage /Nettoyage		
Type de matériaux	Bois de charpente <input type="checkbox"/>	Vitre <input type="checkbox"/>	Toile / tissus <input type="checkbox"/>
	Bois rond <input checked="" type="checkbox"/>	Bardeaux /Papier goudronné <input type="checkbox"/>	Tapis <input type="checkbox"/>
	Panneaux de bois œuvré <input type="checkbox"/>	Objets métalliques/ acier <input type="checkbox"/>	Matelas /mousse <input type="checkbox"/>
	Planches de bois <input checked="" type="checkbox"/>	Tôle <input type="checkbox"/>	PVC/ plastique/ prélat/ plexiglass <input type="checkbox"/>
	Contaminants (?) <input type="checkbox"/>	Isolant (divers) <input type="checkbox"/>	<input type="checkbox"/>
	Tour de guet écrasée tout en bois		
Dimensions approximatives	1 m / 2 m x 1m		
	Soulevé, par rapport au sol: m		ou, S.O. <input checked="" type="checkbox"/>
Accessibilité	Facile <input checked="" type="checkbox"/>		Moyenne <input type="checkbox"/> Difficile <input type="checkbox"/>
	Distance au chemin carrossable : 2 m Chemin carrossable accessible en véhicule à <u>quatre</u> roues motrices. Pas besoin de transport VTT pour atteindre le chemin carrossable.		
	Accessible par la route 212, ensuite le chemin forestier direction sud sur environ 1 km, le site est à l'Est dans le boisé près du chemin.		
Particularité	Le chemin forestier est endommagé et mal entretenu sur certaines portions (chaussée cahoteuse) et la largeur est réduite (1 voie). Une virée est possible 5 m plus au Sud sur le chemin forestier. Situé aux abords d'un érablière. Présence de tubulure à proximité du site.		

Figure 1: Structure à ramasser.....	2
Figure 2: Structure à ramasser (Autre vue).....	2
Figure 3: Débris / Matériaux à ramasser près de la structure principale.....	3
Figure 4: Vue des débris et de la structure à partir du chemin forestier	3

Fiche descriptive

Dossier 610101 00 000

Photos



Figure 1: Structure à ramasser.



Figure 2: Structure à ramasser (Autre vue)



Figure 3: Débris / Matériaux à ramasser près de la structure principale

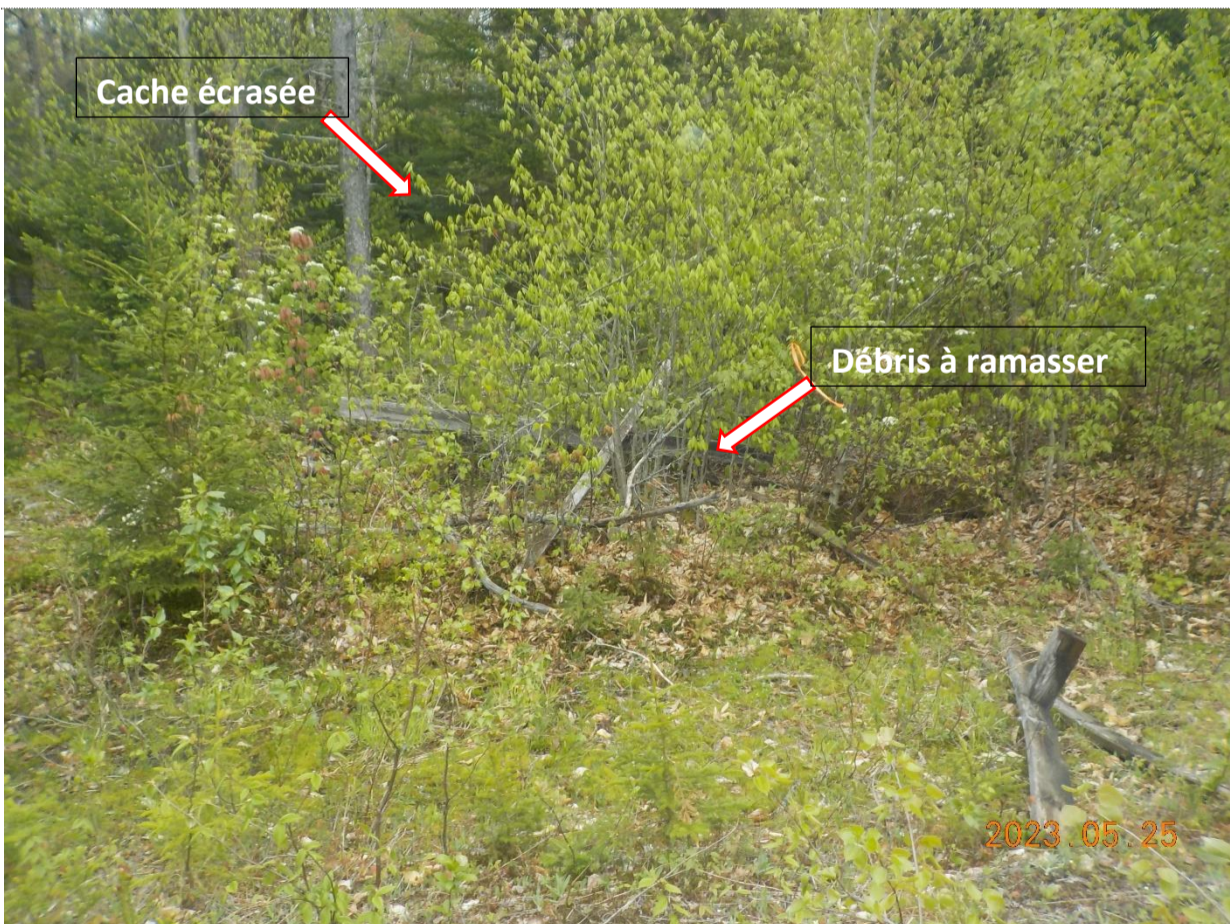

Figure 4: Vue des débris et de la structure à partir du chemin forestier

Fiche descriptive

Dossier 610102 00 000

Description du site occupé

Localisation administrative	Région :	05 - Estrie	MRC : Le Granit
	Municipalité :	Saint-Augustin-de-Woburn	
	Lot 49, Rang II, Canton Woburn		
Coordonnées :	UTM 19 : 5026991 m N, 345777 m E		
Type d'installations	Principale : structure abandonnée et/ou écrasée		
	Dépendances <input type="checkbox"/>	Remise <input type="checkbox"/>	Sanitaire <input type="checkbox"/> Galerie <input type="checkbox"/>
	Si oui : 	Abri <input type="checkbox"/>	<input type="checkbox"/>
	Déchets : <input checked="" type="checkbox"/> (chaise de pvc et débris domestiques)		
Type de travaux à effectuer	Échelle <input type="checkbox"/> . Bien meubles : <input type="checkbox"/> ()		
	Ramassage /Nettoyage		
Type de matériaux	Bois de charpente <input checked="" type="checkbox"/>	Vitre <input type="checkbox"/>	Toile / tissus <input checked="" type="checkbox"/>
	Bois rond <input type="checkbox"/>	Bardeaux /Papier goudronné <input checked="" type="checkbox"/>	Tapis <input type="checkbox"/>
Type de matériaux	Panneaux de bois œuvré <input checked="" type="checkbox"/>	Objets métalliques/ acier <input type="checkbox"/>	Matelas /mousse <input type="checkbox"/>
	Planches de bois <input type="checkbox"/>	Tôle <input type="checkbox"/>	PVC/ plastique/ prélat/ plexiglass <input checked="" type="checkbox"/>
	Béton <input type="checkbox"/>	Bonbonne de propane <input type="checkbox"/>	Réservoir septique <input type="checkbox"/>
	Brique <input type="checkbox"/>	Panneaux 'cœur de porte' <input type="checkbox"/>	Aluminium <input type="checkbox"/>
	Contaminants (?) <input type="checkbox"/>	Isolant (divers) <input type="checkbox"/>	<input type="checkbox"/>
	Tour de guet écrasée : bois, bâche, papier goudronné et escalier en bois recouvert de papier bardeau		
	Dimensions approximatives		
	1 m / 2 m		
Soulevé, par rapport au sol: m ou, S.O. <input checked="" type="checkbox"/>			
Accessibilité	Facile <input checked="" type="checkbox"/> Moyenne <input type="checkbox"/> Difficile <input type="checkbox"/>		
	Distance au chemin carrossable : 1 m Chemin carrossable accessible en véhicule à <u>quatre</u> roues motrices. Pas besoin de transport VTT pour atteindre le chemin carrossable.		
	Accessible par la route 212, ensuite le chemin forestier direction sud sur environ 475 m, le site est à l'Ouest légèrement dans le boisé près du chemin.		
Particularité	Le chemin forestier est endommagé et mal entretenu sur certaines portions (chaussée cahoteuse) et la largeur est réduite (1 voie). Une virée est possible 50 m plus au Nord sur le chemin forestier.		

Figure 1: Structure à ramasser (vue vers le chemin forestier).....	2
Figure 2: Structure à ramasser (Autre vue).....	2
Figure 3: Structure à ramasser (Autre vue).....	3
Figure 4: Débris à ramasser	3

Fiche descriptive

Dossier 610102 00 000

Photos



Figure 1: Structure à ramasser (vue vers le chemin forestier).



Figure 2: Structure à ramasser (Autre vue)



Figure 3: Structure à ramasser (Autre vue)



Figure 4: Débris à ramasser