

# Localisation des placettes d'inventaire d'intervention - Secteur : ALASKA INVENTAIRE RÉGULIER et CACHÉ

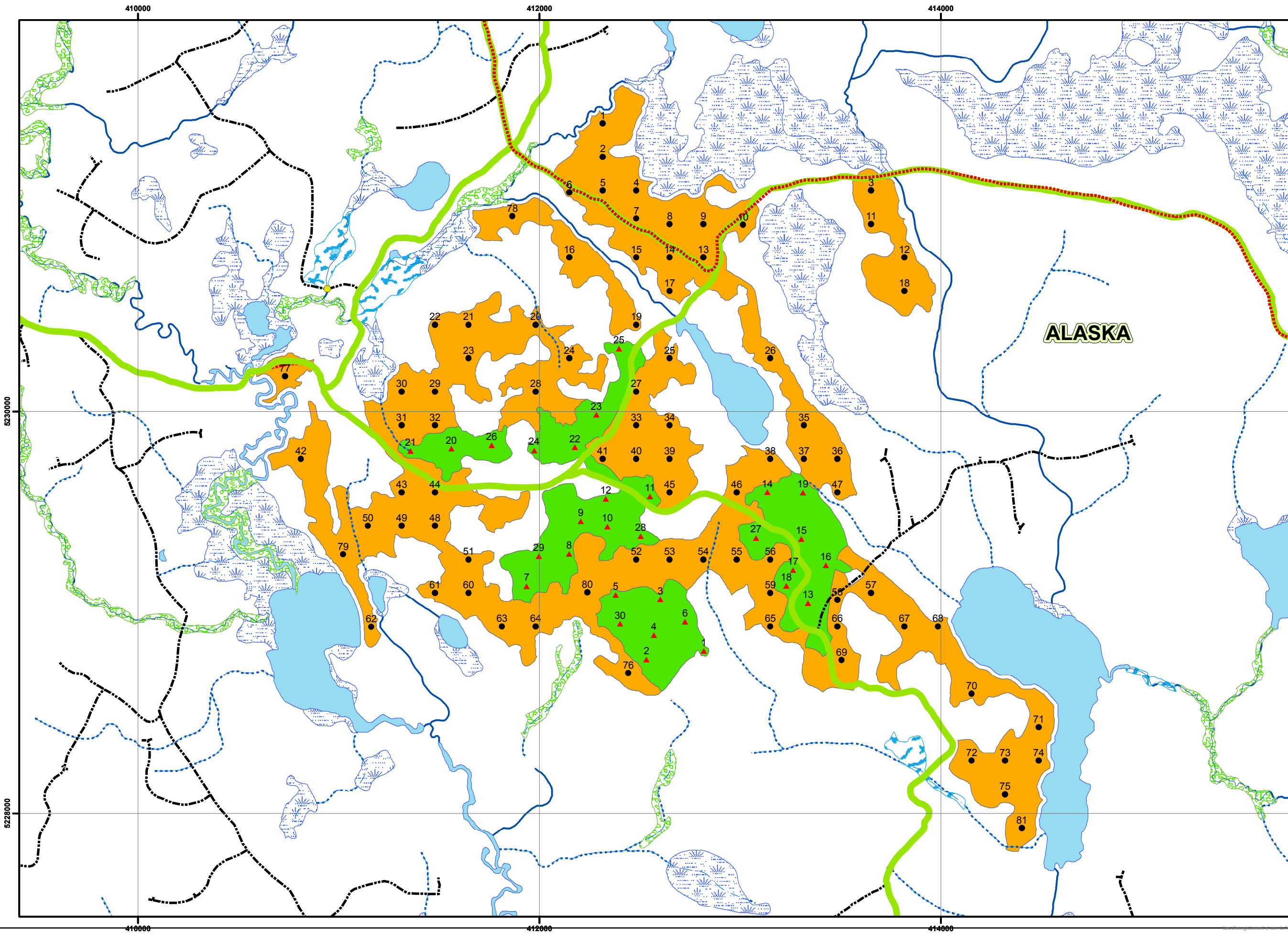

— Sentier de VTT  
- - - Sentier de motoneige  
**CHEMINS**  
**Classe de chemin forestier**  
— 01 - Chemin de classe 01  
— 02 - Chemin de classe 02  
- - - 03 - Chemin de classe 03  
- - - 04 - Chemin de classe 04  
- - - 05 - Chemin de classe 05  
- - - HI - Chemin d'hiver  
— HN - Chemin hors norme  
- - - IN - Classe inconnue; NC - Non classé  
— NF - Chemin non forestier  
— Chemin\_accès  
**Lacs\_Rivieres**  
**CODE TERRAIN**  
■ Eau  
■ Dénudé humide  
■ Inondé  
■ Aulnaie  
■ Dénudé sec  
**Ruisseaux**  
— <toutes les autres valeurs>  
**Hydrologie**  
— Cours d'eau permanent  
- - - Cours d'eau intermittent  
**Secteurs**  
■ Alaska inventaire régulier  
• PE inventaire régulier  
■ Alaska inventaire caché  
▲ PE inventaire caché  
 1:18 000  
 0 225 450 900 Mètres  
**Projection cartographique**  
 Mercator transverse modifiée (MTM), zone 10  
**Sources**  
 Base de données géographiques, MFFP  
**Réalisation**  
 Ministère des Forêts, de la Faune et des Parcs  
 Direction de la gestion des forêts Abitibi-Témiscamingue  
 Julien De Garie Fortin, Tech. forestier  
 Ville-Marie, Avril 2022  
 Note : Le présent document n'a aucune portée légale.  
 © Gouvernement du Québec

