

# Localisation des placettes d'inventaire d'intervention - Secteur : ORÉGON INVENTAIRE RÉGULIER

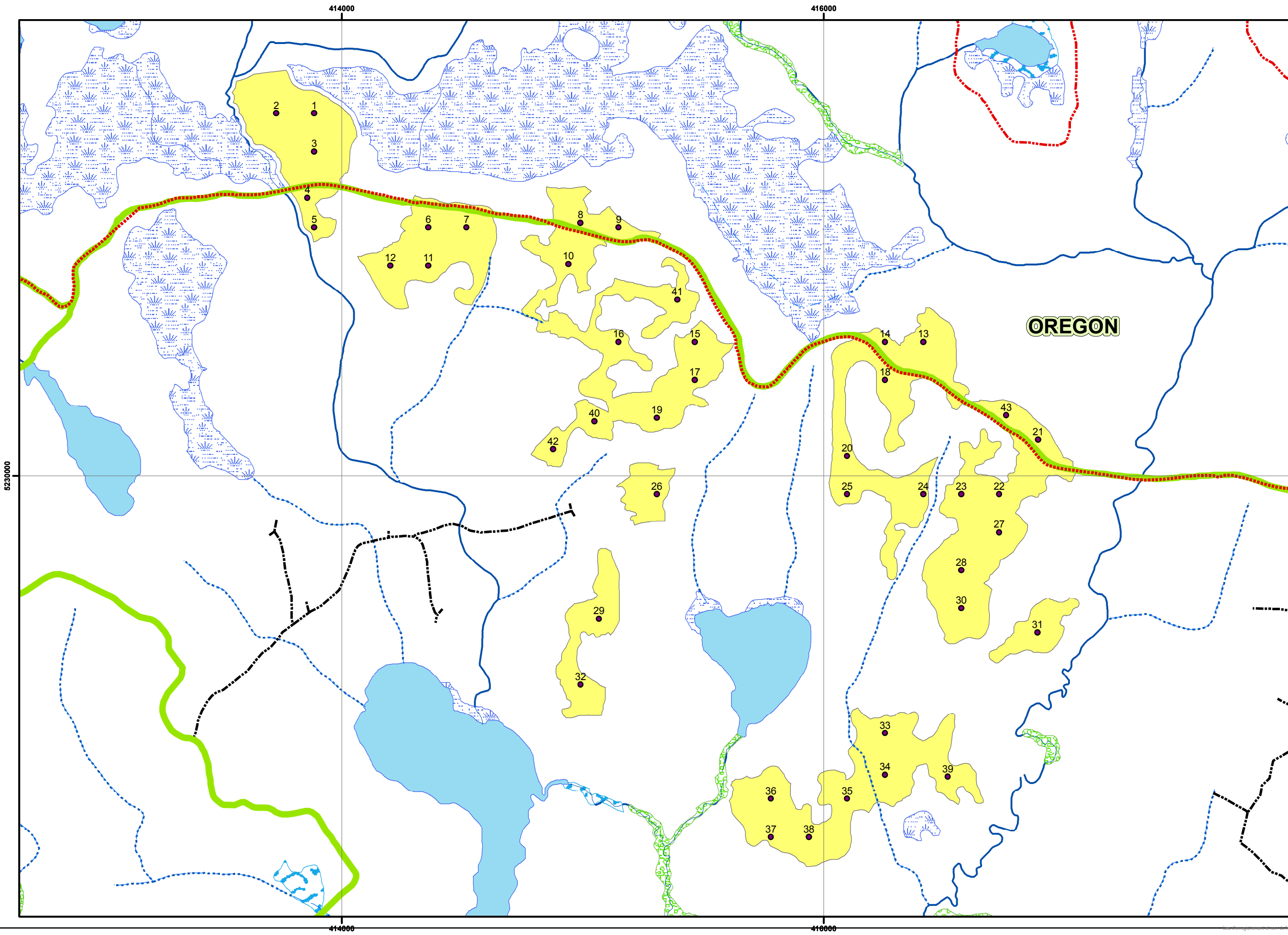

- Sentier de VTT
- - - Sentier de motoneige
- CHEMINS**
- Classe de chemin forestier**
- 01 - Chemin de classe 01
- - - 02 - Chemin de classe 02
- - - 03 - Chemin de classe 03
- - - 04 - Chemin de classe 04
- - - 05 - Chemin de classe 05
- - - HI - Chemin d'hiver
- HN - Chemin hors norme
- - - IN - Classe inconnue; NC - Non classé
- NF - Chemin non forestier
- Chemin\_accès
- Lacs\_Rivieres**
- CODE TERRAIN**
- Eau
- Dénudé humide
- Inondé
- Aulnaie
- Dénudé sec
- Ruisseaux**
- <toutes les autres valeurs>
- Hydrologie**
- Cours d'eau permanent
- - - Cours d'eau intermittent
- Secteurs**
- Oregon inventaire régulier
- PE inventaire régulier



**Projection cartographique**  
 Mercator transverse modifiée (MTM), zone 10

**Sources**  
 Base de données géographiques, MFFP

**Réalisation**  
 Ministère des Forêts, de la Faune et des Parcs  
 Direction de la gestion des forêts Abitibi-Témiscamingue  
 Julien De Garie Fortin, Tech. forestier  
 Ville-Marie, Avril 2022

Note : Le présent document n'a aucune portée légale.  
 © Gouvernement du Québec

