

# Localisation des placettes d'inventaire d'intervention - Secteur : CORNEILLE INVENTAIRE RÉGULIER

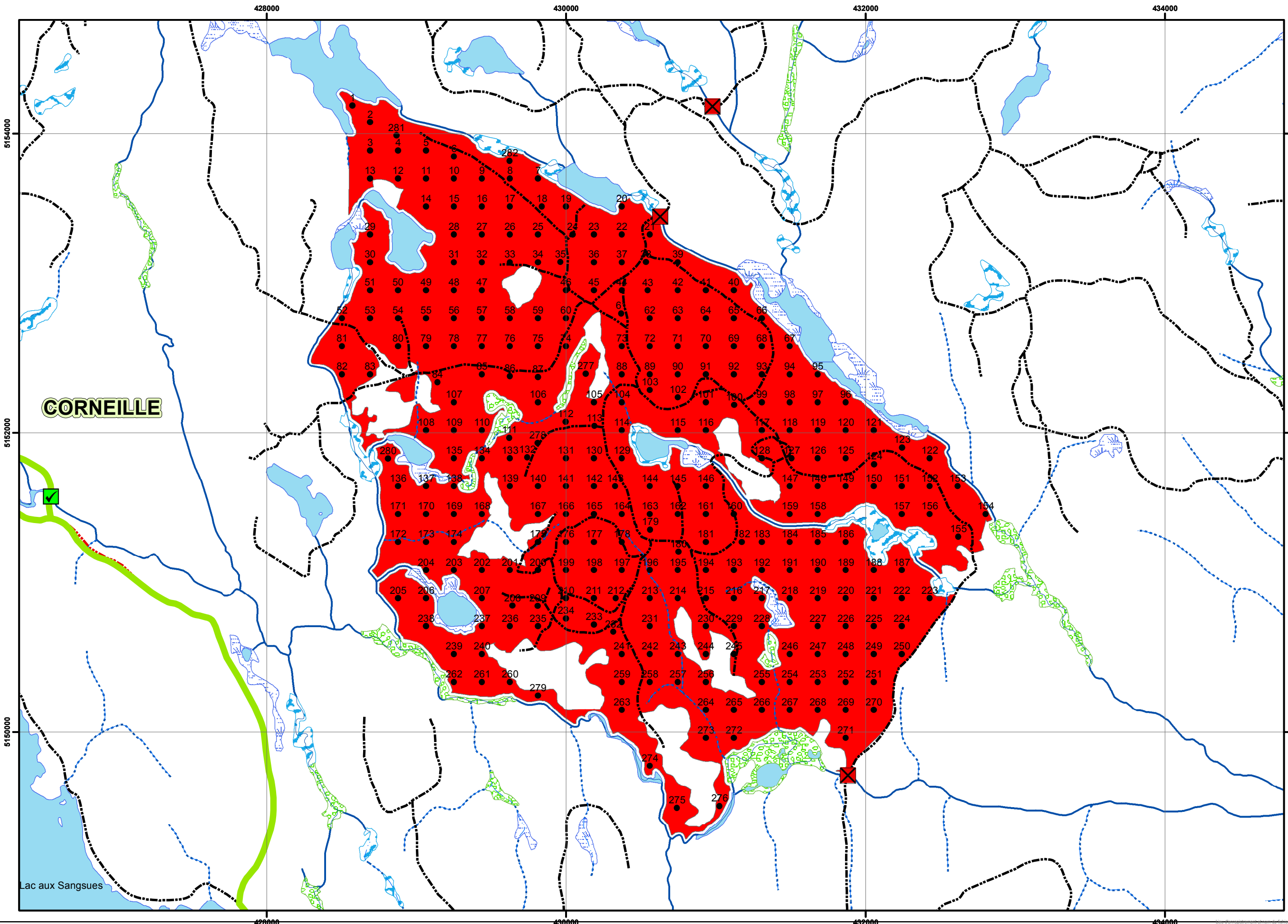

**LÉGENDE**

- Sentier de VTT
- Sentier de motoneige

**PONTS**

Statut du pont pour la région (Ouvert/Fermé)

- C - Ouvert avec capacité portante inférieure à 60 tonnes; O - Ouvert; R - Reconstitué
- D - Détruit, démolí, démantelé; F - Fermé
- N - Non inventorié

**CHEMINS**

Chemin\_accés

Classe de chemin forestier

- 01 - Chemin de classe 01
- 02 - Chemin de classe 02
- 03 - Chemin de classe 03
- 04 - Chemin de classe 04
- 05 - Chemin de classe 05
- H1 - Chemin d'hiver
- HN - Chemin hors norme
- IN - Classe inconnue; NC - Non classé
- NF - Chemin non forestier

**Lacs\_Rivieres**

CODE TERRAIN

- Eau
- Dénué humide
- Inondé
- Aulnaie
- Dénué sec

**Ruisseaux**

Hydrologie

- Cours d'eau permanent
- Cours d'eau intermittent

**Secteurs**

- Corneille inventaire régulier
- PE inventaire régulier

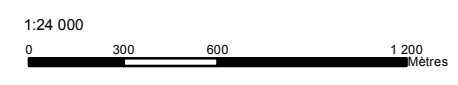

**Projection cartographique**  
 Mercator transverse modifiée (MTM), zone 10

**Sources**  
 Base de données géographiques, MFFP

**Réalisation**  
 Ministère des Forêts, de la Faune et des Parcs  
 Direction de la gestion des forêts Abitibi-Témiscamingue  
 Julien De Garie Fortin, Tech. forestier  
 Ville-Marie, Mai 2022

Note : Le présent document n'a aucune portée légale.  
 © Gouvernement du Québec

