

Localisation des placettes d'inventaire d'intervention - Contrat : R08-2024-01

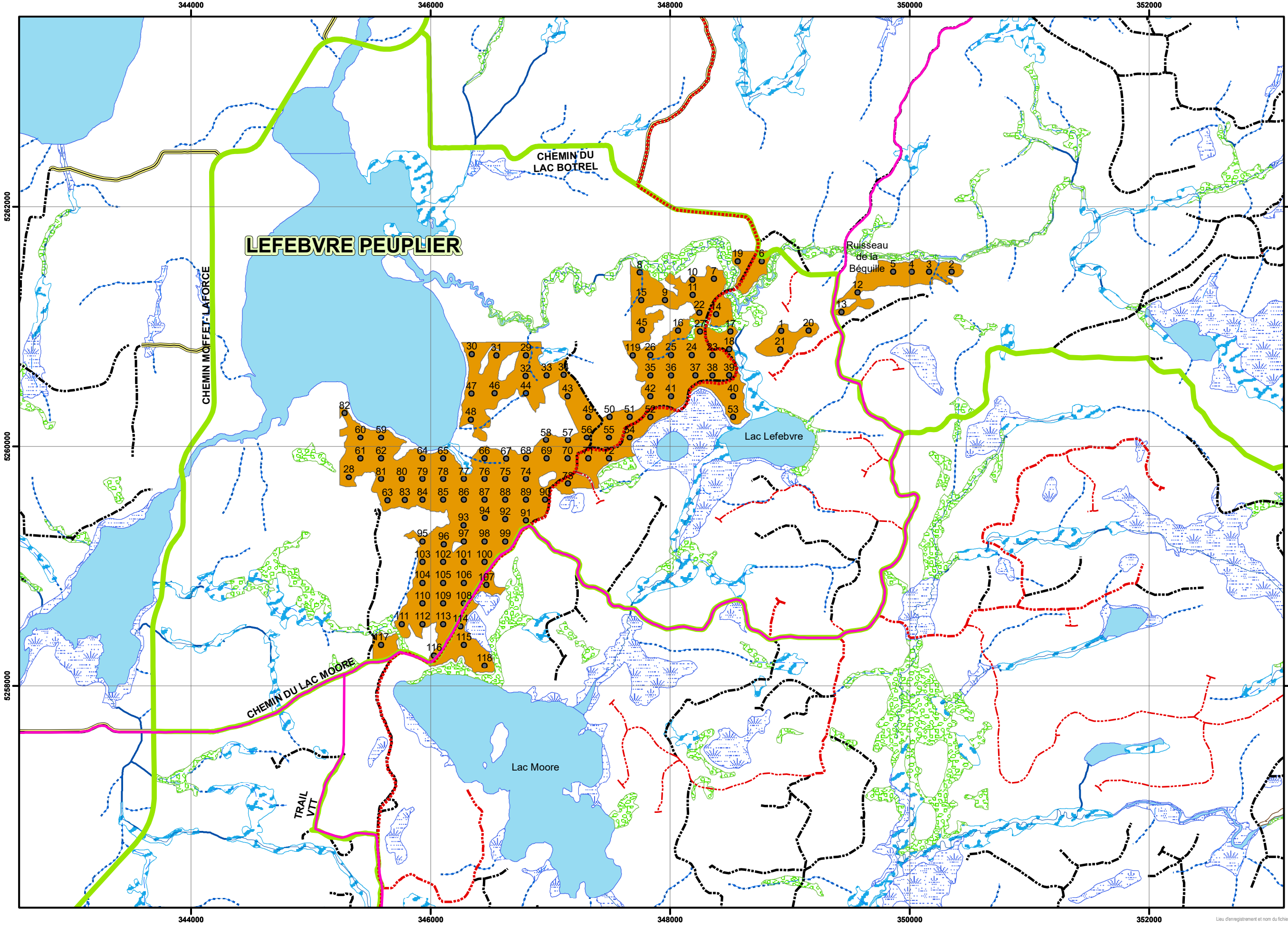

Legend

- Sentier de VTT
- Sentier de motoneige
- Chemin_accès
- PONTS**
 - Ouvert
 - Fermé
- CHEMINS**
 - Classe de chemin forestier**
 - 01 - Chemin de classe 01
 - 02 - Chemin de classe 02
 - 03 - Chemin de classe 03
 - 04 - Chemin de classe 04
 - 05 - Chemin de classe 05
 - HI - Chemin d'hiver
 - HN - Chemin hors norme
 - IN - Classe inconnue; NC - Non classé
 - NF - Chemin non forestier
- Lacs_Rivieres**
- CODE TERRAIN**
 - Eau
 - Dénudé humide
 - Inondé
 - Aulnaie
 - Dénudé sec
- Ruisseaux**
- Hydrologie**
 - Cours d'eau permanent
 - Cours d'eau intermittent
- Secteurs**
 - PE Lefebvre Peuplier regulier
 - Lefebvre Peuplier inventaire regulier

1:30 000

0 375 750 1 500 Mètres

Projection cartographique
Mercator transverse modifiée (MTM), zone 10

Sources
Base de données géographiques, MRNF

Réalisation
Ministère des Ressources Naturelles et Forêts
Direction de la gestion des forêts Abitibi-Témiscamingue
Marine Duguay-Baril, Tech. forestière
Ville-Marie, Mars 2024

Note : Le présent document n'a aucune portée légale.
© Gouvernement du Québec