

12D01

12D01

Légende

Carte des titres miniers

Statut:
 A-Actif, S-Suspendu, K-En renvoi, Y-Proposition de conversion
 D-Terrain visé par une demande de désignation, E-Exploité
 B-Abandonné, N-Refus de renouveler, Z-Désaffectation, R-Révoqué
 P-En attente de renouvellement, U-Refusé

Statut:
 A-Actif, S-Suspendu, K-En renvoi, D-En demande, E-Exploité
 N-Refus de renouveler, Z-Désaffectation
 R-Révoqué, B-Abandonné, U-Refusé

Statut du site d'extraction:
 O Ouvert sous conditions, O Ouvert, F Fermé, N Non autorisé, T En traitement

Substance extraite:

| | | |
|-----------------------|--------------------|--------------------------|
| G) Gravier | O) Dolomite | U) Autre |
| H) Sable de silice | P) Pierre calcaire | X) Calcaire |
| I) Calcaire | J) Terre jaune | R) Résidu minier inertes |
| K) Pierre d'argillite | M) Marbre | S) Sable |
| E) Minéral de silice | N) Terre noire | T) Tourbe |

Contrainte majeure:

- Territoire réservé à l'État ou soustrait au zonement, à la désignation sur carte ou par l'effet d'une loi
- Périère urbaine
- Territoire soustrait au zonement et à la désignation sur carte par arrêté ministériel
- Territoire où l'exercice de l'exploitation minière pour le pétrole et le gaz naturel sont permises
- Territoire où le droit de planifier et de désigner sur carte est temporairement suspendu
- Territoire faisant l'objet d'un renvoi au ministre
- Territoire incompatible avec l'activité minière

Contrainte mineure:

- Territoire où l'exercice d'activités minières est assujéti à des conditions et obligations déterminées par le ministre
- Territoire faisant l'objet d'une étude par le ministre

À titre indicatif:

- Information à titre indicatif

Entente d'Eeyou Istchee Baie-James:

- Terres de catégorie II
- Terres de catégorie III

Entente Première Nation Abitibiwinini:

- Entente Pilagan

Entente de principe d'ordre générale (EPOG):

- Nissinan de Béramite, Essipk, Mashéouish, Nutschkuan

Frontières:

- Frontière internationale
- Frontière interprovinciale
- Frontière Québec-Terre-Neuve-et-Labrador (cette frontière n'est pas définitive)

AVIS IMPORTANT

Le fond topométrique de cette carte est une compilation de différents levés et ne doit jamais être utilisé au même titre qu'un plan signé par un arpenteur-géomètre. D'autre part, la localisation des titres miniers n'a pas de valeur légale et ne peut être utilisée qu'à titre indicatif. En conséquence, le ministère de l'Énergie et des Ressources naturelles décline toute responsabilité pouvant résulter de l'utilisation de cette carte et ne garantit aucunement l'exactitude des données qui y sont exprimées.

| | | |
|------|------|------|
| 1997 | 1998 | 1999 |
| 1998 | 2001 | 2004 |
| 1995 | 1996 | 1993 |

Déclinaison moyenne approximative au centre de la carte en 2020 est de 19°11' Ouest avec une variation annuelle déclinatoire de 9,2".

Système de référence géodésique North American 1983
 Projection UTM (Universal Transverse Mercator)
 ZONE 20

48°30'00" Coordonnée géographique
 648000 m E. Coordonnée U.T.M. Zone 20

Echelle 1:50 000

0 1000 2000 3000 mètres

12D01

12D01

12D01

Révisé par la Direction générale de la gestion du milieu minier
<https://gestm.mines.gouv.qc.ca>
 La mise à jour de cette carte est disponible sur le site FTP de GEMM
<http://gestm.mines.gouv.qc.ca/ftp/geo.asp>

Ministère des Ressources naturelles et des Forêts
 Québec

Carte des titres miniers mise à jour le 2025-01-06

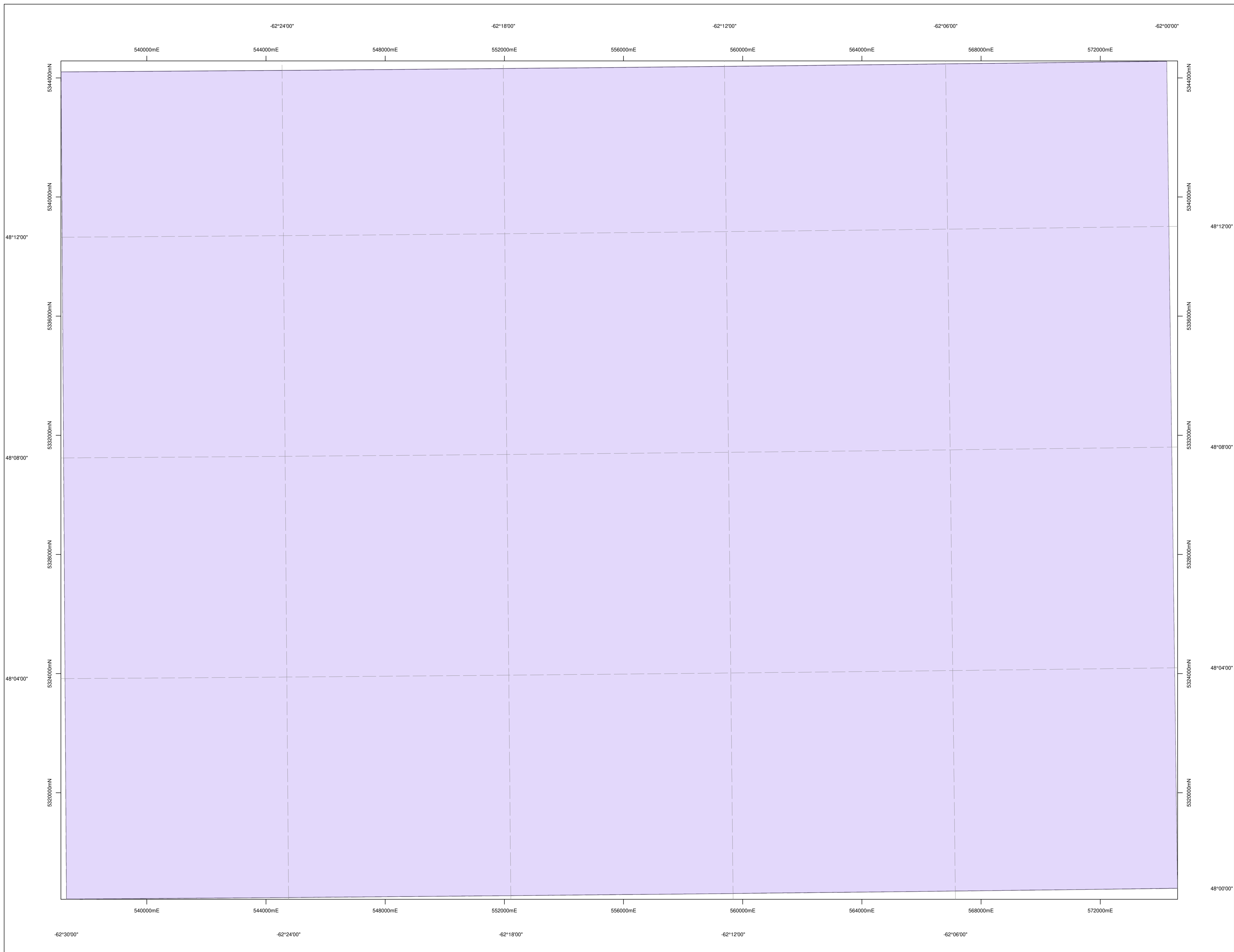

12D01

12D01