

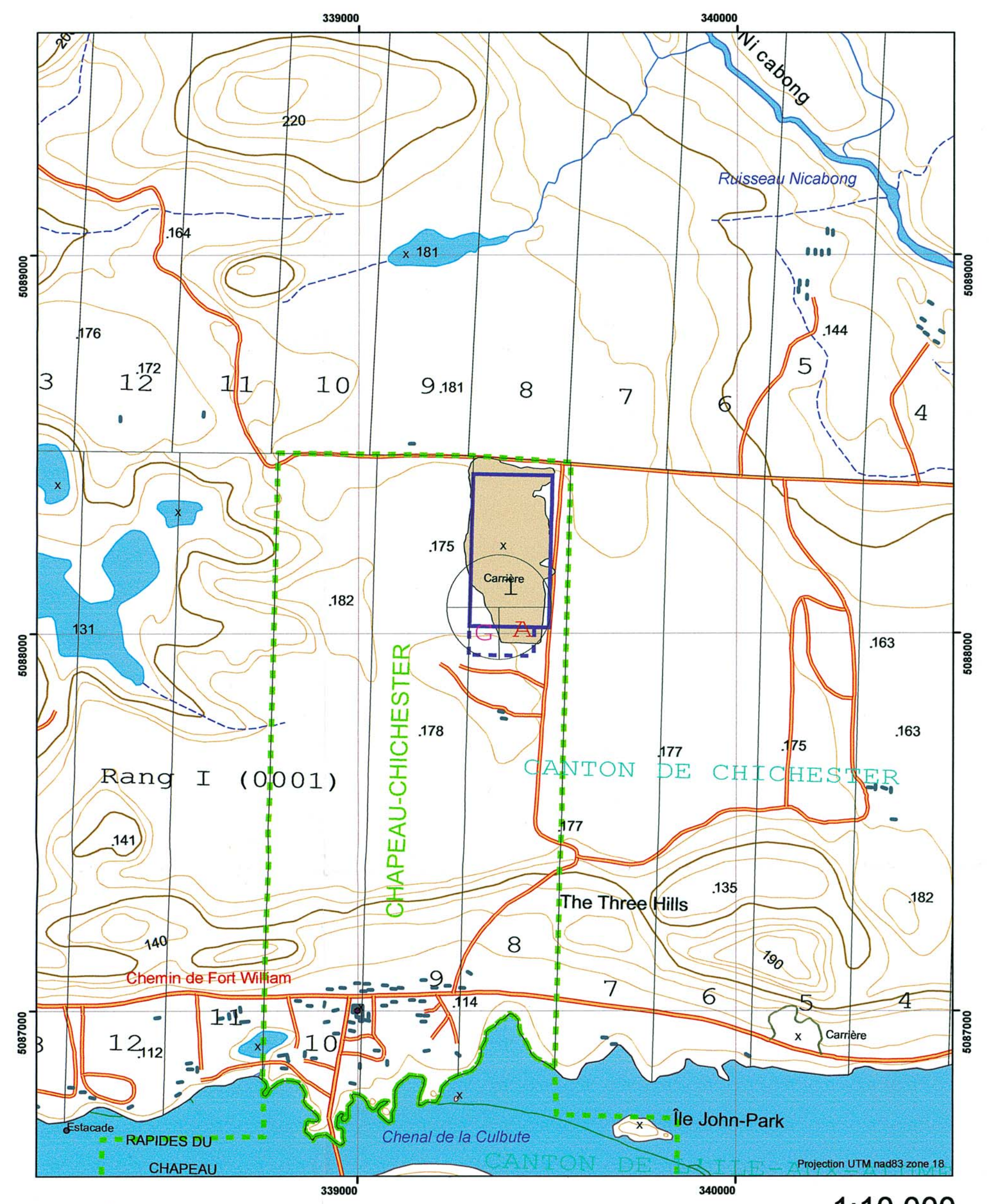

Détails de la gravière

1:2 000



Localisation de la gravière

1:10 000

Élévation

- Terrain naturel et boisé
- Premier plancher
- Deuxième plancher
- troisième plancher

Autre

- Zone déboisée
- Bande de protection de 20m
- Zone à restaurer

Limite

- Limite de l'aire d'exploitation (CA)
- Agrandissement du CA proposé
- Limite de 35m des voies de communications
- Limite de lot
- Périmètre urbanisé

Voie de communication

- Route
- Chemin d'accès à la gravière

Coordonnées UTM			
Limite du CA			
Nad 83			
No	Est	Nord	Zone
1	339513,467	5088414,443	18
2	339504,330	5088014,547	18
3	339294,385	5088019,344	18
4	339303,522	5088419,240	18
Nad 27			
No	Est	Nord	Zone
1	339487,193	5088190,766	
2	339478,053	5087790,873	
3	339268,111	5087795,670	
4	339277,251	5088195,563	
Limite de l'agrandissement proposé			
Nad83			
No	Est	Nord	Zone
1	339466,876	5088015,403	18
2	339464,604	5087939,435	18
3	339292,649	5087943,364	18
4	339294,385	5088019,344	18
Nad 27			
No	Est	Nord	Zone
1	339440,600	5087791,729	
2	339438,327	5087715,762	
3	339266,374	5087719,691	
4	339268,111	5087795,670	

ORIGINAL

Ministère des Ressources naturelles
Québec Direction du développement minéral

Gravière 31F14-001
Aménagement et localisation

Localisation: Lot : Partie du lot 8, rang I Cadastre du : canton de Chichester Municipalité : Corporation municipale du Canton de Chichester M.R.C. : Pontiac	Sources : Cartes 31FN202T.dgn et 31F14INL.dgn Levé GPS par M.G. (SMS)
Approuvé par:	Fichier : d:\Michel\31F14_001\ Carte.mxd Dessiné par : B. Tremblay 12-12-02

ORIGINAL

ORIGINAL