Contraintes à l'exploration minière

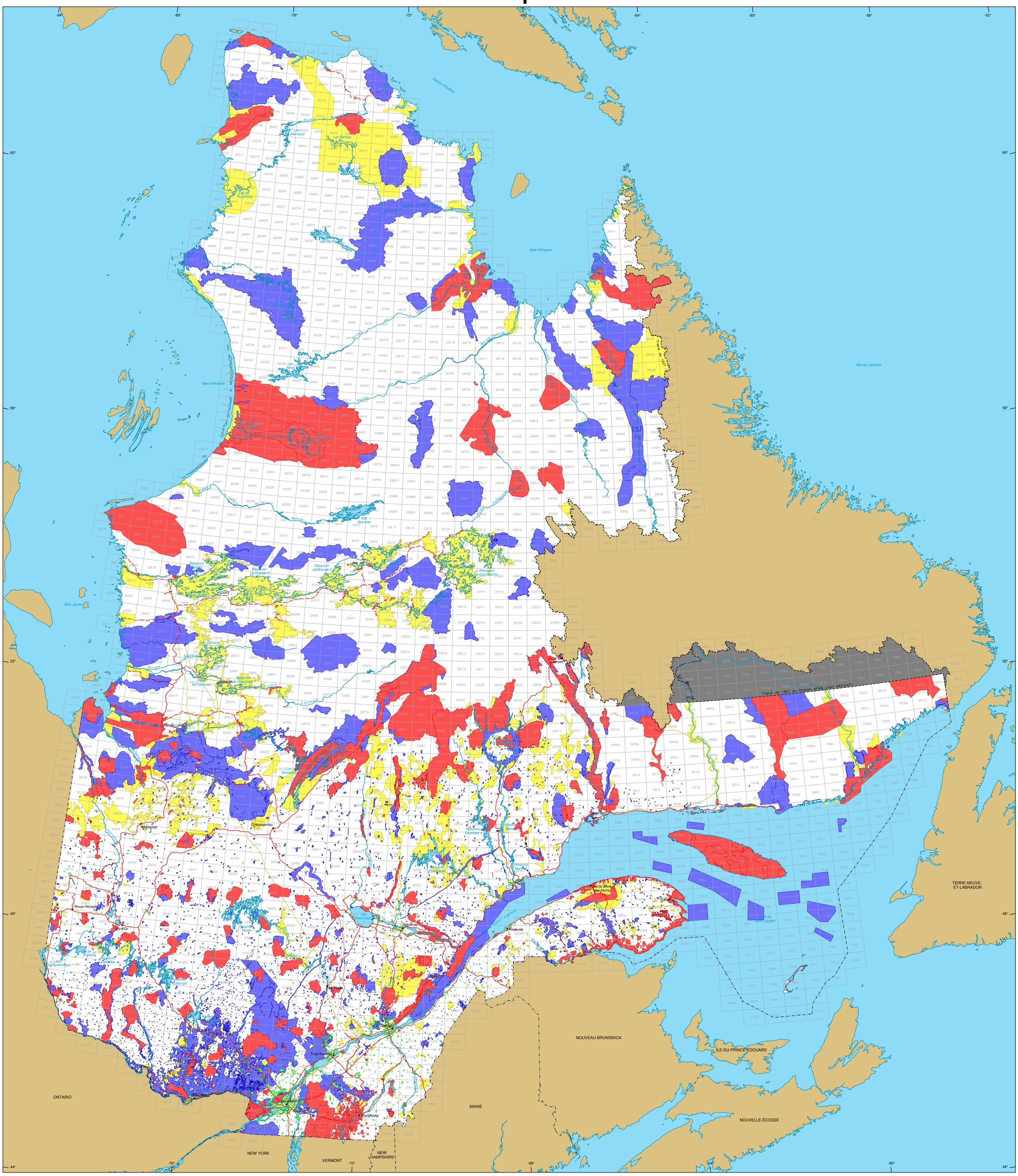

Contraintes à l'exploration minière

- Majeure — Exploration interdite — Superficie : 20 974 397 ha
- Majeure — Périmètre urbanisé — Superficie : 451 519 ha
- Majeure — Territoire suspendu temporairement — Superficie : 27 238 767 ha
- Majeure — Soustraction, arrêté en Conseil — Superficie : 2 897 400 ha
- Mineure — Exploration possible sous conditions — Superficie : 12 425 472 ha

Frontières

- Internationale
- Interprovinciale, interétatique
- Québec - Terre-Neuve-et-Labrador (cette frontière n'est pas définitive)

Réseau routier

- Route
- Chemin

Hydrographie

- Étendue d'eau
- Cours d'eau

- Municipalité
- Hors Québec
- Limite de feuillet SNRC 1 :50 000

Superficie totale du Québec : 166 744 100 ha

Notes :
Les superficies indiquées sont une somme de la superficie de chaque contrainte individuelle. Aucune distinction n'est faite concernant les superpositions de contraintes.

Les superficies indiquées sont calculées selon la projection cartographique Mercator Transverse Modifiée (MTM) dans le système de référence géodésique NAD 83.

Métadonnées

Système de référence géodésique	NAD 83
Projection cartographique	Conique de Lambert avec deux parallèles d'échelle conservée (46e et 60e)

1/2 500 000

0 50 100 150 km

Sources

Données	Organisme	Année
Données minières	MRNF	2024
Référence cartographique (BDGA 1M, BDGA 5M)	MRNF	2011

Réalisation

Ministère des Ressources naturelles et des Forêts
Direction du développement et du contrôle de l'activité minière
Note : Le présent document n'a aucune portée légale.

© Gouvernement du Québec, 4 mars 2024

Ressources naturelles et Forêts
Québec