

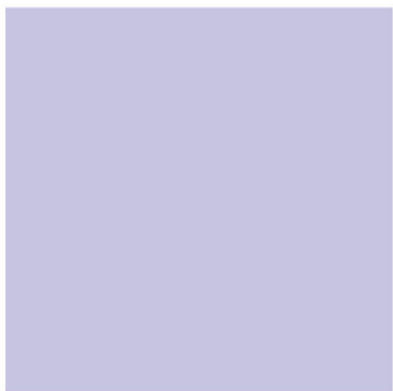

GESTIM Plus

Gestion des titres miniers en ligne

10 Déclaration annuelle de SMS extraites ou aliénées (Matériaux non consolidés)

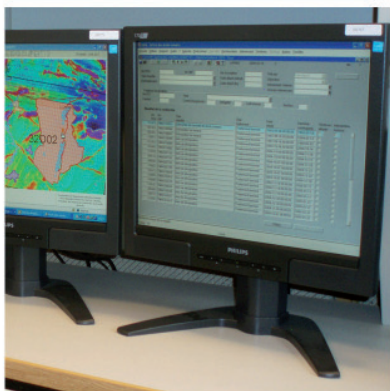
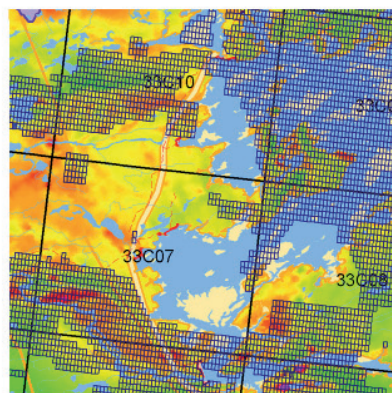
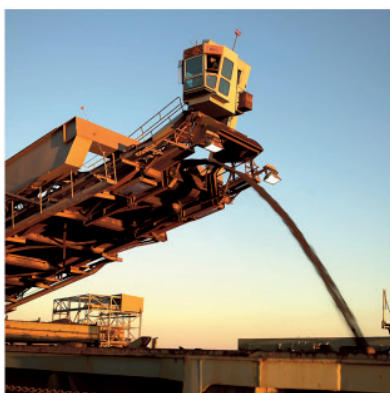
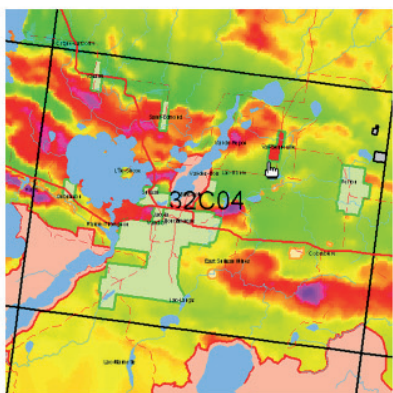

GESTIM Plus

Gestion des titres miniers en ligne

10 Déclaration annuelle de SMS extraites ou aliénées (Matériaux non consolidés)

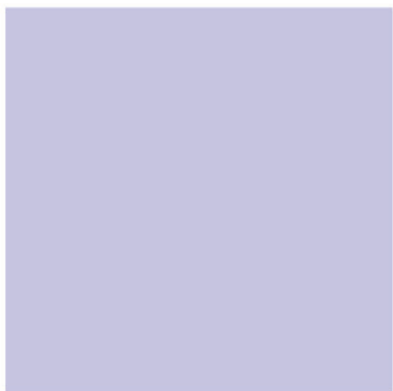
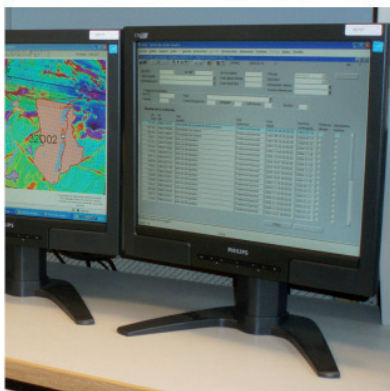
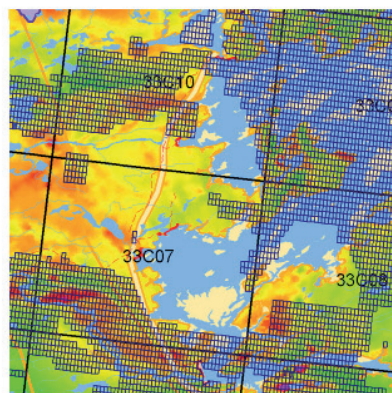
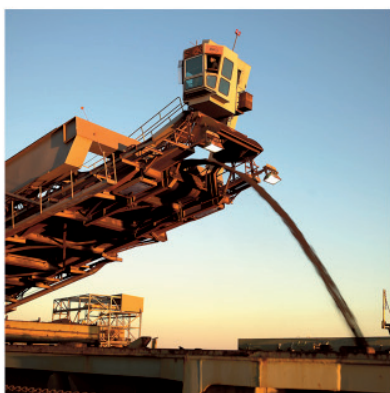
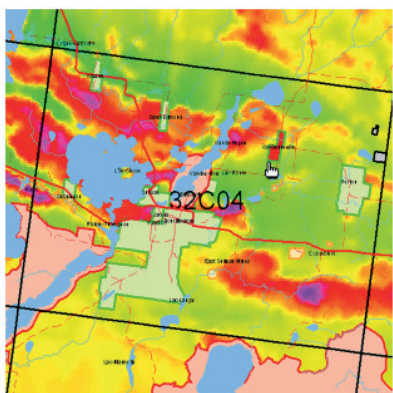

Déclaration annuelle de SMS extraites ou aliénées (Matériaux non consolidés)

Voici la procédure à suivre pour la soumission d'une déclaration annuelle de substances minérales de surface extraites ou aliénées (Matériaux consolidés et tourbe) dans GESTIM.

Pour effectuer le paiement, l'utilisateur peut :

- Se servir d'une carte de crédit
- Se servir de l'argent déposé dans son compte en utilisant la fonction *Porter au compte* si les fonds disponibles sont suffisants pour payer entièrement la transaction (Note : pour porter au compte d'un autre payeur, il faut avoir obtenu, préalablement, une délégation de gestion autorisant l'accès au compte de ce payeur.)

**Il est essentiel d'être membre privilégié de GESTIM
pour accéder à ce formulaire.**

Veillez noter qu'une pénalité pour soumission tardive est imposée à toute déclaration d'extraction soumise en retard. Le montant de cette pénalité double après 15 jours et plus de retard.

Pour toute demande d'assistance, veuillez communiquer avec le centre de service des mines à l'adresse suivante : service.mines@mern.gouv.qc.ca

Pour les membres identifiez-vous! >>> Consultation gratuite du

S'identifier dans GESTIM
Inscrivez le code utilisateur et le mot de passe. Puis, entrez le code de sécurité.

Code utilisateur gouch3
Mot de passe ●●●●●●

Code d'utilisateur oublié ?
Mot de passe oublié ?

Code de sécurité 629478
Code de sécurité 629478

Déclaration annuelle de SMS extraites ou aliénées (Matériaux non consolidés)



1) Formulaires électroniques
Cliquez sur 'Formulaires électroniques' dans le menu.

Formulaires



2) Déclaration
Cliquez sur 'Déclaration'.

3) Cliquez sur le titre du formulaire
afin d'ouvrir sa description.

4) Cliquez sur le bouton 'Ouvrir'
pour accéder au formulaire.

Déclaration annuelle de SMS extraites ou aliénées (Matériaux non consolidés)

Déclaration annuelle de substances minérales de surface extraites ou aliénées (matériaux non consolidés)

Remarque: Veuillez noter que toutes les informations contenues dans ce formulaire pourront être inscrites dans le registre public des droits miniers, réels et immobiliers.

Section : Identification

Numéro de la requête : 888660

Type de requête : Déclaration d'extraction annuelle (matériaux non consolidés)

Date de saisie : 2022/07/20 14:21:11

État de la requête : En création

Date effective de dépôt :

État de la requête :

- En création
- En traitement
- Traitement terminé

Date de saisie : date de création et/ou d'enregistrement du formulaire.

Date effective de dépôt : date de soumission du formulaire. Cette date est utilisée comme date officielle de réception du formulaire par le ministère.

Identification du requérant.

Section : Requérant

Nom : Christian Goulet (80135)
 Adresse : 123, de la Roche
 Ville : Québec
 Province : Québec
 Pays : Canada
 Code postal : a9a 9a9

Permet de sélectionner une autre adresse de correspondance pour l'accusé réception.

Correspondance privilégiée : courrier électronique

Mode de transmission pour tous les documents reliés à cette requête. La valeur par défaut est celle associée à votre profil. Si vous la changez dans ce formulaire, cela n'affectera pas votre profil.

Déclaration annuelle de SMS extraites ou aliénées (Matériaux non consolidés)

Période couverte
Sélectionnez l'année pour laquelle vous remplissez la déclaration.

Section : Période visée et informations générales

Année financière : 2022

Période couverte : Du 2022/04/01 au 2023/03/31

Substances extraites

Argile Moraine Terre noire
 Aucune Sable Autre
 Gravier Terre jaune

Substance extraites
Cochez la (ou les) substance(s) extraite(s).

Identification du bail

Option 1 : Sélectionnez le type de titre et inscrivez le numéro du titre. Cliquez sur OK.
Option 2 : Recherchez des titres.

Section : Identification du bail

Identifier le(s) titre(s) : ASB [] [Ok] [Rechercher...]

Section : Identification du bail

Identifier le(s) titre(s) : ASB [] [Ok] [Rechercher...]

Supprimer les éléments sélectionnés

Page : 1 / 1

<input type="checkbox"/>	Titre	Statut	Titulaire(s)	Site SMS	Date d'émission	Date d'expiration	Votre référence
<input type="checkbox"/>	BNE23272	Actif	Ghislain Gervais (80138) (100%)	22A05-7	2022/03/09	2023/03/31	[]

Supprimer les éléments sélectionnés

Informations sur le titre minier sélectionné.

Déclaration annuelle de SMS extraites ou aliénées (Matériaux non consolidés)

Extraction et livraison de brut
Cochez *Oui* ou *Non*.

Section : Extraction et livraison de brut

Avez-vous des quantités à déclarer concernant l'extraction du brut ? Oui Non

Sélectionnez une unité de mesure.

Unité de mesure Mètre cube Tonne métrique

**Quantité extraite
durant la période**

2450,00

Inscrivez la quantité extraite
durant la période.

Valeur¹

1225,00

Inscrivez la valeur marchande
locale des substances extraites.

¹ Valeur

Correspond à la valeur marchande locale de la totalité des quantités extraites. À défaut d'une vente, inscrire l'estimation de sa valeur marchande locale.

Exemple : Quantité extraite x Valeur marchande locale = Valeur

80 tonnes métriques x 10\$ la tonne métrique = 800\$

Si vous avez coché *Oui*, la
section suivante va s'afficher.

Matériaux en réserve – Dépôts meubles
Cochez *Oui* ou *Non*.

Section : Matériaux en réserve - Dépôts meubles

Avez-vous des réserves à déclarer pour les dépôts meubles ? Oui Non

Déclaration annuelle de SMS extraites ou aliénées (Matériaux non consolidés)

Sélectionnez une unité de mesure.

Si vous avez coché *Oui*, la section suivante va s'afficher.

Unité de mesure Mètre cube Tonne métrique

Quantité stockée en début de période (A)	+	Quantité extraite pour la préparation de la réserve durant la période (B)	-	Quantité utilisée ou vendue durant la période (C)	=	Quantité en réserve à la fin de la période (D)
1200,00		1850,00		965,00		2085,00

Inscrivez les quantités dans les champs requis.

Valeur¹

1000,00

Inscrivez la valeur marchande locale des substances extraites.

¹ Valeur
Correspond à la...
Exemple : Quantité...
80 tonnes

Réserve, matériaux en réserve – Résidus miniers
Cochez *Oui* ou *Non*.

Section : Réserve, matériaux en réserve - Résidus miniers

Avez-vous des réserves à déclarer pour les résidus miniers ? Oui Non

Si vous avez coché *Oui*, la section suivante va s'afficher.

Note La réserve - Résidus miniers doit être déclarée en utilisant l'unité de mesure (TM) - Tonne métrique

Quantité stockée en début de période (A)	+	Quantité extraite pour la préparation de la réserve durant la période (B)	-	Quantité utilisée ou vendue durant la période (C)	=	Quantité en réserve à la fin de la période (D)
350,00		400,00		130,00		620,00

Inscrivez la valeur marchande locale des substances extraites.

Valeur¹

200,00

Inscrivez les quantités dans les champs requis.

Lorsque vous avez terminé la saisie des quantités dans toutes les sections du formulaire, cliquez sur le bouton pour effectuer le calcul des coûts.

Effectuer le calcul des coûts de ma demande

Valeur
Correspond à la valeur marchande locale de la totalité des quantités extraites. À défaut d'une vente, inscrire l'estimation de sa valeur...
Exemple : Quantité extraite x Valeur marchande locale = Valeur
80 tonnes métriques x 10\$ la tonne métrique = 800\$

Déclaration annuelle de SMS extraites ou aliénées (Matériaux non consolidés)

Section : Valeur des quantités extraites

Description	Valeur total
Extraction et livraison de brut	1 225,00 \$
Réserve - Dépôt meubles	1 000,00 \$
Réserve - Résidus miniers	200,00 \$
	2 425,00 \$

Description des valeurs inscrites.

Section : Coûts

Description	Coût total
Extraction et livraison de brut - Quantité totale: 2450 MC (à 0,70\$ / MC)	1 715,00 \$
Réserve - Dépôts meubles: Quantité extraite: 1850 MC (à 0,70\$ / MC)	1 295,00 \$
Réserve - Résidus miniers: Quantité extraite: 400 TM (à 0,21\$ / TM)	84,00 \$
	3 094,00 \$

Sommaire des coûts relatifs aux quantités extraites.

Veillez noter que des intérêts pourraient vous être facturés ultérieurement.

Montant payé : 0,00 \$

Nom du payeur :

Si une pénalité de soumission tardive est appliquée, les détails seront indiqués dans la description des coûts.

Section : Déclaration

Je déclare que tous les renseignements fournis sur le formulaire sont exacts et complets.

Cochez la déclaration.

Section : Commentaire

Si vous avez des commentaires...

Commentaire
S'il y a lieu, inscrivez vos commentaires à cet endroit.

Déclaration annuelle de SMS extraites ou aliénées (Matériaux non consolidés)

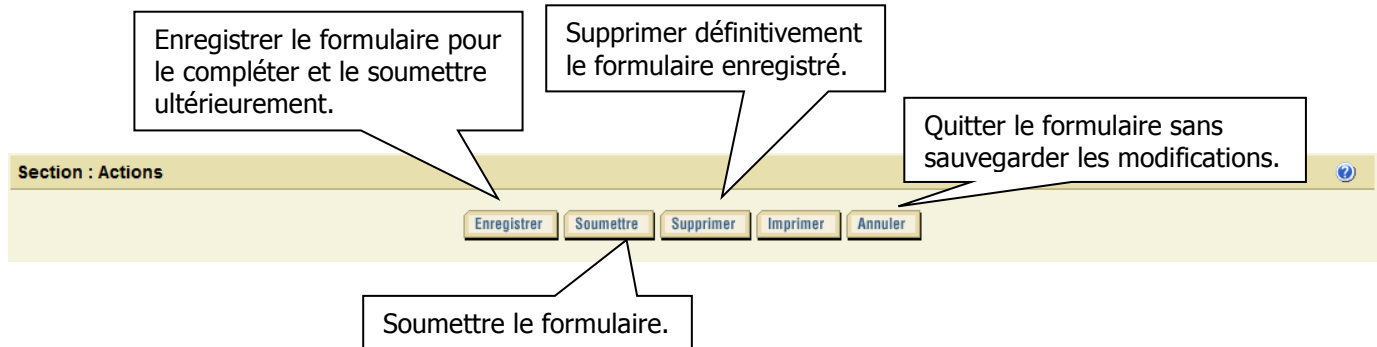

Effectuer un paiement

 Vous avez soumis une requête pour traitement. Si cette requête n'est qu'un essai du système et qu'elle ne doit pas être traitée par un registraire, nous vous demandons d'utiliser le bouton « Annuler » au bas de la page. À votre retour à la page précédente, « Supprimer » la requête ou, re-« Soumettre » la même requête sans modification en utilisant les boutons situés au bas de la page. La soumission de requêtes d'essais augmente les délais de traitement pour toutes les requêtes.

Paiement de la requête : 888700
Heure de soumission : 2022/07/22 10:30:42
Déclaration d'extraction annuelle (matériaux non consolidés)
 redevance exploitation SMS 3 094,00

Coût total de la demande : 3 094,00\$

Avertissement : Les cartes de crédit de type « DÉBIT » ne sont pas acceptées pour compléter le paiement.

Choisir le payeur autorisé pour la requête :

Christian Goulet (80135)
 Ghislain Gervais (80138)

Paiement
 Cette page affiche les informations sur le paiement à effectuer. S'il y a lieu, sélectionnez le payeur autorisé pour la requête. Cliquez sur le bouton **Passer au paiement** pour procéder au paiement.

Passer au paiement Imprimer Annuler

Déclaration annuelle de SMS extraites ou aliénées (Matériaux non consolidés)

Mode de paiement

À l'aide de ce formulaire, vous pouvez vérifier l'exactitude des informations avant de procéder au paiement en ligne.

PROVENANCE	PRODUIT	TYPE	TITRE	PRIX	QUANTITÉ	MONTANT
GESTIM	888700_1	A	redevance exploitation SMS	3094.00\$	1	3094.00\$
sous-total						3094.00\$
frais						0.00\$
tps						0.00\$
tvq						0.00\$
total						3094.00\$

[Aide](#)
[Conditions commerciales](#)
[Politique de confidentialité](#)
[Sécurité](#)
[Nous joindre](#)

[English](#)
[Español](#)

[Annuler](#) [Paiement en ligne](#) [Porter à mon compte](#)

Attention : Si vous choisissez l'option de paiement en ligne pour effectuer votre transaction, vous allez être redirigé temporairement vers le site de notre partenaire externe. La confirmation de votre transaction s'affichera ensuite sur votre écran dans le site du Ministère.

Mode de paiement

Sélectionnez le mode de paiement désiré. Pour payer avec une carte de crédit, cliquez sur 'Paiement en ligne'. Le paiement par 'Porter à mon compte' n'est disponible que si les fonds disponibles sont suffisants pour payer entièrement la transaction.

Note : pour porter au compte d'un autre payeur, il faut avoir obtenu, préalablement, une délégation de gestion autorisant l'accès au compte.

Ressources
naturelles
Québec



P@iement en ligne^{MC}

[Effectuer le paiement](#) [À propos de la sécurité](#) [Aide](#)

formulaire de paiement

Le service P@iement en ligne^{MC} vous permet de régler vos transactions en toute sécurité.

Seules les cartes de crédit sont acceptées par Ministère de l'Énergie et des Ressources naturelles.

Montant total 4,800.00 \$ CAD

Numéro de la carte de crédit

Date d'expiration 01 / 2014 (Mois/Année)

Adresse électronique (confirmation de transaction)
(Exemple : courriel@domaine.ca)

Code de vérification à 3 chiffres (pour VISA et MasterCard seulement)

Localisation du code de vérification
[agrandir](#)

Paiement en ligne

Inscrivez les informations de la carte de crédit et cliquez sur 'Payer maintenant'.

Il vous reste 13:31 pour effectuer votre paiement.

[Payer maintenant](#)

[Annuler](#)



Important: le décompte indique le temps qu'il vous reste pour effectuer votre paiement en ligne en toute sécurité, il est recommandé de le faire dans ces délais.

Exploité par
Paiement
Traitements transactionnels innovants

Québec

© Gouvernement du Québec, 2014

Déclaration annuelle de SMS extraites ou aliénées (Matériaux non consolidés)

Confirmation

Votre transaction

Veillez imprimer votre facture comme preuve de votre transaction et l'acheminer à votre service de comptabilité, s'il y a lieu.

Soutien technique

Si nécessaire, vous pouvez rejoindre notre soutien technique au 1 866 248-6936 ou par courriel à l'adresse : prestation.electronique@mrn.gouv.qc.ca

Coordonnées

prénom : Christian
nom : Goulet
courriel : christian.goulet@mrn.gouv.qc.ca
numéro de transaction : 112772
date de transaction : 2022-07-22

[Aide](#)
[Conditions
commerciales](#)
[Politique de
confidentialité](#)
[Sécurité](#)

[Nous joindre](#)

[English](#)
[Français](#)

Transaction finale

PROVENANCE	PRODUIT	TYPE	TITRE	PRIX	QUANTITÉ	MONTANT
GESTIM	888700_1	A	redevance exploitation SMS	3094.00\$	1	3094.00\$
sous-total						3094.00\$
frais						0.00\$
tps						0.00\$
tvq						0.00\$
total						3094.00\$

Numéros d'enregistrement : TPS 86951 5601 RT0012 TVQ 10 0635 6067 TQ0007 FPE/MESUBOIS : TPS 86951 5601 RT0125 TVQ : 122185 8626 TQ0001 I6P6/ALT/SI6/4/D/GEOL/PRO/EX/ISM/ODM/6TIM :
 TPS 86951 5601 RT0012 TVQ : 100635 6067 TQ0007 EDIT/DD/CIEDEL TPS 86951 5601 RT0081 TVQ : 101316 8351 TQ0001

[Imprimer](#)

[Retour à la boutique](#)

[Facture](#)

Cliquez sur le bouton 'Facture' pour afficher la facture de la transaction.

Cliquez sur le bouton 'Retour' pour revenir au formulaire.